BASES 2018

PREMI IGNASI FINA DE SALUT LABORAL

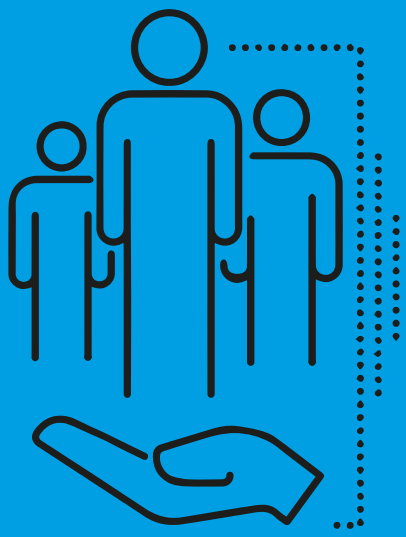

PER UN ENTORN SALUDABLE A LA FEINA

Ajuntament de Barcelona

PRESENTACIÓ

L'Ajuntament de Barcelona, mitjançant el Consell Assessor de Salut Laboral, presidit per la comissionada de Salut de l'Ajuntament, convoca el premi Ignasi Fina de Salut Laboral. Aquest premi pretén reconèixer públicament les empreses, entitats i/o institucions de la ciutat que promouen pràctiques i accions preventives per millorar la salut de les persones amb relació a les seves condicions de treball. Enguany, ens trobem en la tretzena edició d'aquest premi, en la qual s'estableix que es valoraran preferiblement les iniciatives que contribueixin a l'abordatge dels factors de risc psicosocial, plantejant estratègies d'abordatge i prevenció amb la participació dels treballadors i treballadores.

La dotació econòmica del premi és de 6.000 euros i el termini de presentació de les candidatures finalitza el dia 12 de juliol de 2018.

OBJECTE

Aquest premi té per objectiu contribuir al coneixement i fer visibles les millores d'actuació en la prevenció de riscos i en la promoció de la salut dins d'una empresa o activitat laboral de la ciutat de Barcelona. Per presentar-s'hi, s'han de complir els requisits següents:

- Que, com a valor afegit a l'estricte compliment de la normativa de prevenció aplicable en el seu cas, aportin les solucions, mesures o iniciatives innovadores en relació amb la millora de les condicions de treball, amb accions que redueixin els factors de risc i els problemes de salut.
- Que aquestes iniciatives hagin demostrat la seva eficàcia en la millora de les condicions de treball mitjançant metodologies i/o indicadors que hagin estat contrastats.
- Que els projectes, encara que estiguin en fase d'implementació o desenvolupament, presentin resultats d'avaluació parcials.
- Que aquestes experiències siguin transferibles, de tal forma que puguin ser extrapolades, repetides o aplicades d'alguna manera a altres empreses i/o institucions.
- Que aquestes iniciatives suposin la integració efectiva i estable de la prevenció de riscos laborals dins l'organització i el funcionament de l'empresa i/o institució.
- Que les empreses i/o institucions no hagin estat sancionades mitjançant resolució administrativa, en els dos anys anteriors a la convocatòria, per la comissió d'infraccions greus o molt greus en matèria de seguretat i salut laboral.

CRITERIS DE VALORACIÓ

Els aspectes específics que es valoraran seran:

- Projectes que responen a les necessitats detectades en l'empresa en matèria de salut laboral i prevenció de riscos laborals.
- Iniciativa innovadora.
- Participació de delegats de prevenció i d'altres treballadors i treballadores.
- Incorporació del tema específic de la present convocatòria.
- Avaluació del procés.
- Avaluació, almenys parcial, en termes de reducció de riscos laborals o millora de la salut.
- Aplicabilitat a altres empreses.
- Projecte totalment implementat i avaluat.
- Rellevància preventiva i de promoció de la salut.

ASPIRANTS

La present convocatòria està oberta a qualsevol professional, treballador/a, equip de treball, col·lectiu, servei, institució i/o empresa que hagi promogut i desenvolupat una millora en matèria preventiva de salut laboral en una empresa o activitat laboral, amb independència de la seva activitat i sector. El projecte ha d'estar implantat a la ciutat de Barcelona, tot i que poden estar encara en fase d'implementació.

Les àrees de gestió poden ser de diferent caràcter i especificació (prevenció, seguretat, higiene, ergonomia, psicologia, promoció de la salut, medicina preventiva, protecció de la salut, etc.).

No hi poden concórrer projectes que hagin estat premiats o guardonats anteriorment i per altres institucions.

La presentació de candidatures pot realitzar-se per part dels mateixos aspirants o a través d'una persona o entitat que n'acrediti el degut consentiment.

DOSSIER DE DOCUMENTACIÓ

Els treballs s'hauran de presentar lliurant la documentació requerida en el termini previst en la convocatòria, al registre Municipal de l'Ajuntament o als registres municipals ubicats a les Oficines d'Atenció Ciutadana.
La documentació es presentarà en un sobre tancat al dors del qual s'indicarà Premi Ignasi Fina de Salut Laboral 2018.

- Nom, adreça i telèfon de contacte dels autors/es titulars. Nom de l'empresa i/o institució i lloc de treball dels autors/ores.
- Quan es tracti d'agrupacions de persones físiques o jurídiques sense personalitat, caldrà nomenar un representant de l'agrupació per al compliment que, com a beneficiari, correspongui a l'associació. S'adjuntarà fotocòpia del DNI/ NIF i dades de contacte d'aquest representant.
- En el cas de ser un equip de treball, es presentarà una relació amb els noms complets i dades de contacte de totes les persones que el formen.
- En el cas d'associacions i entitats legalment constituïdes, caldrà aportar també còpia dels estatuts.
- Descripció del projecte (amb format Arial 12 i a espai normal) que no sobrepassi les dotze planes d'extensió. En el projecte haurà de constar: el títol, els autors/ores, els antecedents, els objectius de la millora, les accions principals, la metodologia i/o els procediments d'avaluació usats i les conclusions o els beneficis que es volen aconseguir amb el projecte.
- Un resum del projecte, d'extensió màxima de dos fulls (Arial 12), que inclogui: el títol del projecte, els autors/ores, els principals objectius, les accions rellevants, l'avaluació i les conclusions generals.
- Documents annexos o material gràfic, que pugui ajudar a la comprensió o la interpretació del projecte.
- Un sobre (mida carta), tancat, on a l'exterior només s'escriurà el títol del projecte o del treball. A l'interior hi haurà un full a part amb el nom del/s autor/ores, l'aspirant titular, la seva direcció i el telèfon de contacte.
- Les candidatures podran ser redactades en català o castellà.

Es presentaran per duplicat en format paper i suport digital el projecte, el resum i els documents annexos.

JURAT

El jurat per a l'estudi, la selecció i l'avaluació del millor treball presentat serà el mateix Consell Assessor de Salut Laboral, presidit per la comissionada de Salut de l'Ajuntament de Barcelona. La seva composició i membres serà, doncs, la mateixa que la del Consell. La secretària del jurat serà també la mateixa secretària del Consell.
El jurat es reserva el dret de verificar el contingut i desplegament de les memòries avaluades, així com realitzar visites *in situ* de comprovació i/o requerir la documentació complementària que pugui considerar d'interès.

VEREDICTE

El veredicte del jurat serà inapel·lable i només s'atorgarà un premi que podrà acordar un únic candidat premiat, una resolució de repartiment "ex aequo" si s'escau, o declarar-lo desert.

ATORGAMENT

El Premi Ignasi Fina de Salut Laboral 2018 serà atorgat per la màxima autoritat municipal, és a dir l'alcaldessa de la ciutat de Barcelona, o, si no pot ser, per la regidora o designada, en un acte oficial i públic.

Un cop emès el resultat del jurat, els aspirants al premi accepten el dret, per part de l'Ajuntament de Barcelona, de publicar als seus mitjans (escrits, audiovisuals, webs, etc.) els treballs presentats en aquesta convocatòria i els reportatges corresponents sobre l'atorgament del premi, per incorporar-los als seus fons documentals. L'Ajuntament de Barcelona queda eximit de tota responsabilitat per un mal ús dels treballs.

Els treballs presentats que no hagin resultat premiats es podran recollir fins a un període màxim de tres mesos després del lliurament del premi. Passat aquest període, seran destruïts.

ACCEPTACIÓ

La presentació a concurs per a aquest premi suposa l'acceptació per part dels aspirants de les presents bases.

BARCELONA.CAT/SALUT

Més informació:

Departament de Salut

Àrea de Drets Socials

València 344, 4a planta

93 413 28 17

direccioprogramasalut@bcn.cat