



**Consorci d'Educació
de Barcelona**
Generalitat de Catalunya
Ajuntament de Barcelona

PLA D'EMERGÈNCIA
Escola Municipal de Música
EIXAMPLE Joan Manuel Serrat

Barcelona, novembre de 2015

PLÀNOLS DE PLANTES

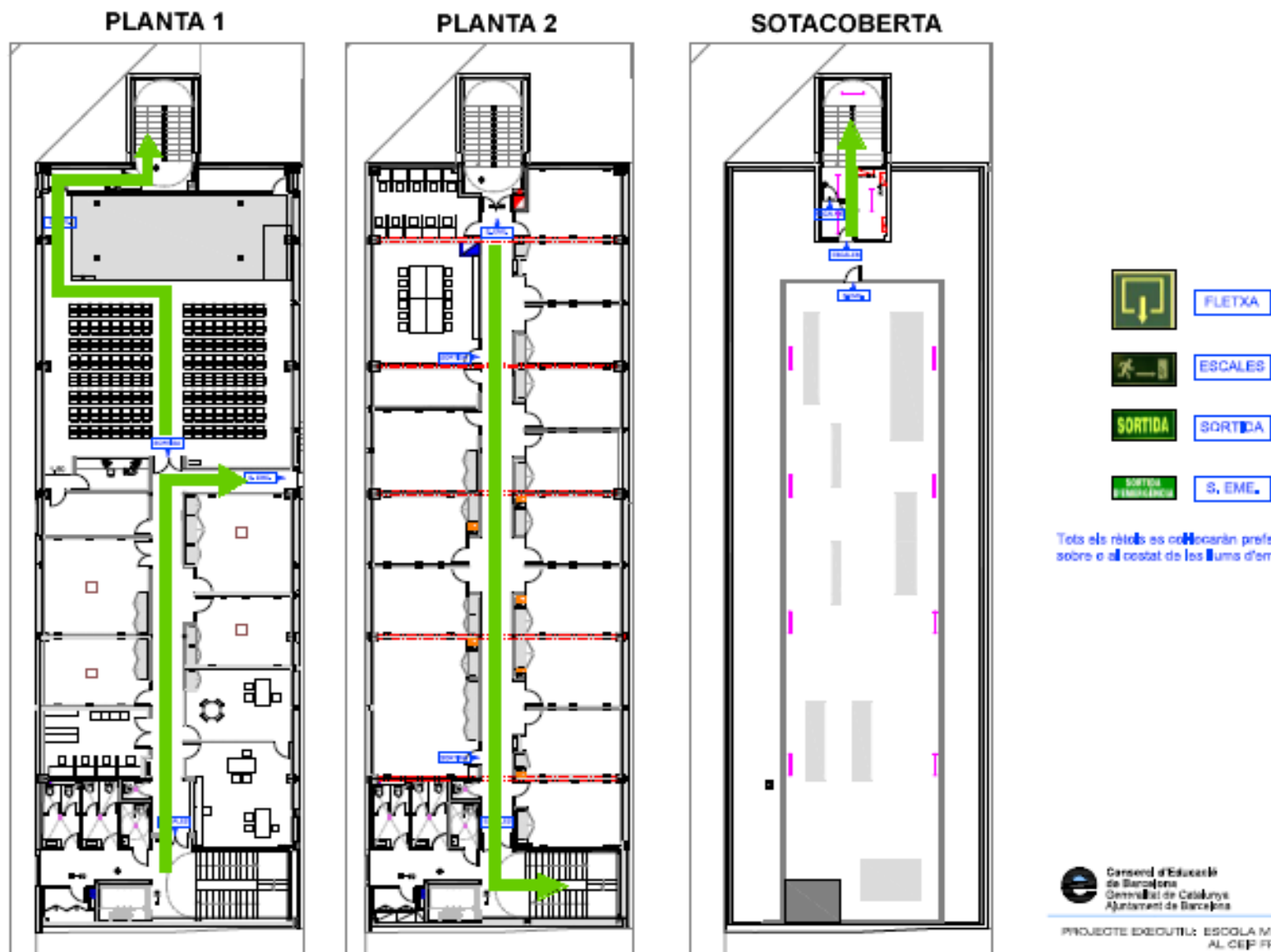



PLANTA BAIXA

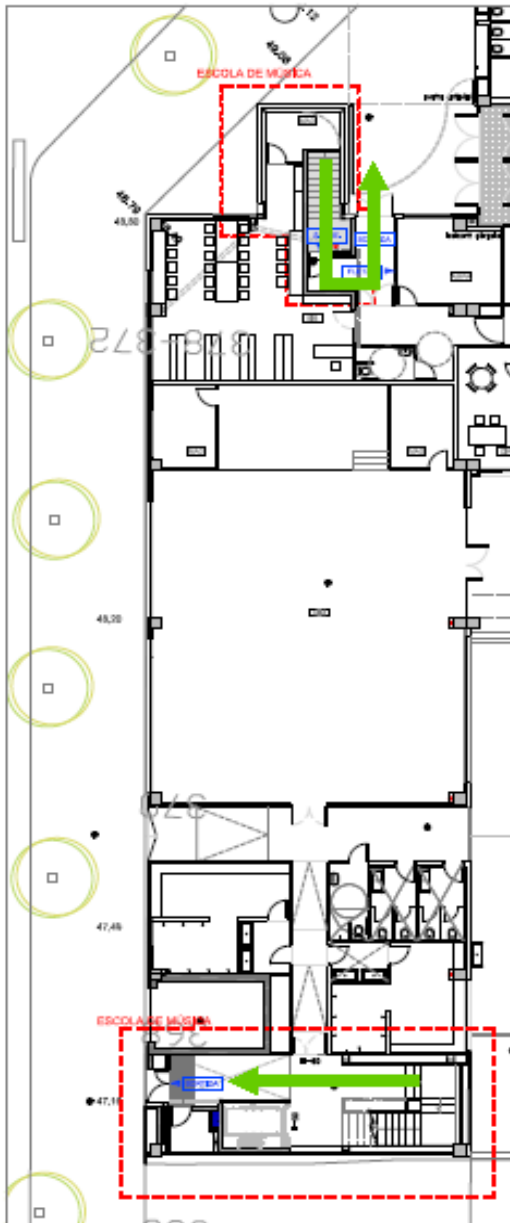

ESCALES

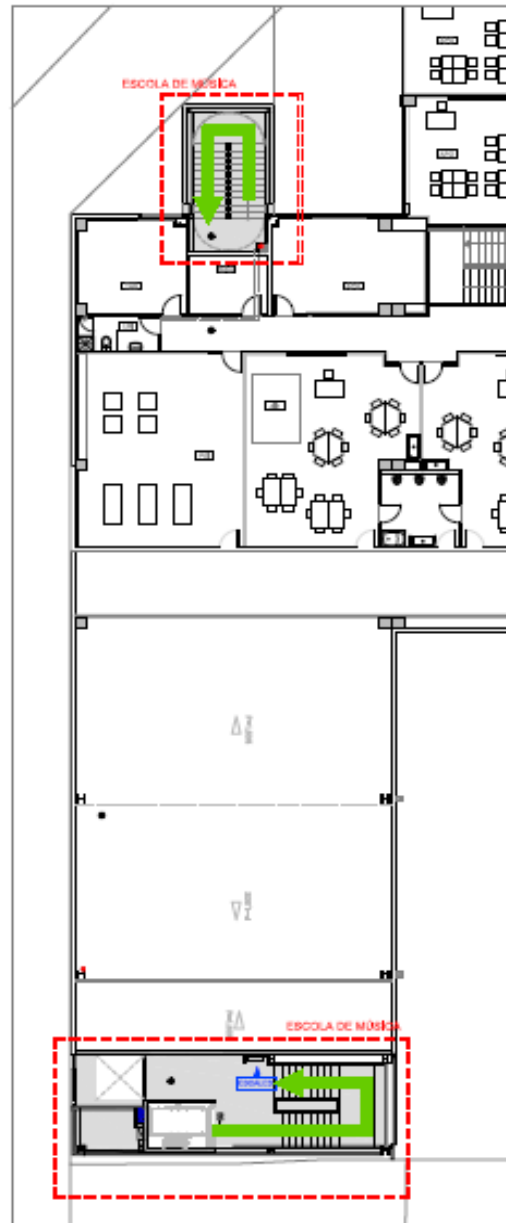

-  FLETXA
-  ESCALES
-  SORTIDA
-  S. EME.

Tots els rètols es col·locaran preferiblement sobre o al costat de les llums d'emergència.



IDENTIFICACIÓ DEL CENTRE

Nom del centre: EMM Eixample Joan Manuel Serrat Districte: Eixample			
Nombre d'edificis: 1			
Adreça : c/ Sardenya 368		D.P. 08025	
Telèfon: 93 4586590		Fax: e-mail: emmeixample@bcn.cat	
Nombre total de persones que hi treballen : 36			
És un edifici aïllat ? <input type="checkbox"/> Sí <input checked="" type="checkbox"/> No			
L'ús de l'edifici és compartit ? <input type="checkbox"/> Sí <input checked="" type="checkbox"/> No			
Si és compartit, amb què ? <input type="checkbox"/> Comerços <input type="checkbox"/> Habitatges <input type="checkbox"/> Oficines			
Altres: Estem connectats al CEIP Frutuós i Gelabert			

CARACTERÍSTIQUES DE CADA EDIFICI DEL CENTRE

	Edifici 1	Edifici 2	Edifici 3
Nom que identifica l'edifici: EMM Eixample			
Superfície construïda aprox.(en m2): 1000m2			
(2) Estructura :			
Metàl·lica	<input type="checkbox"/>	<input type="checkbox"/>	<input type="checkbox"/>
De formigó	<input type="checkbox"/>	<input type="checkbox"/>	<input type="checkbox"/>
D'obra	<input type="checkbox"/>	<input type="checkbox"/>	<input type="checkbox"/>
Mixta	<input checked="" type="checkbox"/>	<input type="checkbox"/>	<input type="checkbox"/>
Nombre de plantes (soterrani inclòs): 2 i també sotacoberta, rebedor planta baixa			
Any de construcció de l'edifici: 2008			

(1) La superfície construïda no comprèn els patis ni altres zones descobertes

(2) Si no sabeu quin tipus d'estructura té l'edifici demaneu assessorament a l'Ajuntament.

CARACTERÍSTIQUES DE CADA PLANTA

Planta Baixa

Edifici (nom) : EMM Eixample			
ESPAIS (oficines, sales de reunions, arxiu, etc.)			
Espai	Nombre	Espai	Nombre
Rebedor Espera	1		
Magatzem	1		
OCUPACIÓ MÀXIMA DE LA PLANTA			
Total aproximat: 50			

VIES D'EVACUACIÓ. SORTIDES A L'EXTERIOR

Nombre d'escalas: 1			
Són oposades ?	Sí	<input type="checkbox"/> No	
Són practicables ?	Sí	<input type="checkbox"/> No	
Nombre de portes exteriors : 2			

INSTAL·LACIONS DE PROTECCIÓ CONTRA INCENDIS

INSTAL·LACIONS	SI	NO	OBSERVACIONS
<input checked="" type="checkbox"/> Enllumenat d'emergència	x		
<input checked="" type="checkbox"/> Senyalització	x		
<input type="checkbox"/> Extintors d'incendis manuals		x	
<input type="checkbox"/> Detectors automàtics d'incendis		x	
<input type="checkbox"/> Boques d'incendis equipades		x	
<input type="checkbox"/> Sistema fix d'extinció		x	
<input type="checkbox"/> Avisador d'alarma		x	
<input type="checkbox"/> Polsadors d'alarma		x	

(1) Si els edificis tenen un nom o una numeració, es pot anotar per a identificar-los (ex: edifici primària, edifici cargol...)

CARACTERÍSTIQUES DE CADA PLANTA

Planta 1

Edifici (nom) : EMM Eixample			
ESPAIS (oficines, sales de reunions, arxiu, etc.)			
Espai	Nombre	Espai	Nombre
Sala Espera	1	Aules	4
Despatx	2	Sala d'Audicions	1
Magatzems	3		
W.C. sanitaris	3	Altres	
OCUPACIÓ MÀXIMA DE LA PLANTA			
Total aproximat: 200 persones			

VIES D'EVACUACIÓ. SORTIDES A L'EXTERIOR

Nombre d'escapes: 3		
Són oposades ?	<input checked="" type="checkbox"/> Sí	<input type="checkbox"/> No
Són practicables ?	<input checked="" type="checkbox"/> Sí	<input type="checkbox"/> No
Nombre de portes exteriors : 3		

INSTAL·LACIONS DE PROTECCIÓ CONTRA INCENDIS

INSTAL·LACIONS	SI	NO	OBSERVACIONS
<input type="checkbox"/> Enllumenat d'emergència	<input checked="" type="checkbox"/>		
<input type="checkbox"/> Senyalització	<input checked="" type="checkbox"/>		
<input type="checkbox"/> Extintors d'incendis manuals	<input checked="" type="checkbox"/>		
<input type="checkbox"/> Detectors automàtics d'incendis	<input checked="" type="checkbox"/>		
<input type="checkbox"/> Boques d'incendis equipades	<input checked="" type="checkbox"/>		
<input type="checkbox"/> Sistema fix d'extinció		<input checked="" type="checkbox"/>	
<input type="checkbox"/> Avisador d'alarma	<input checked="" type="checkbox"/>		
<input type="checkbox"/> Polsadors d'alarma	<input checked="" type="checkbox"/>		

(1) Si els edificis tenen un nom o una numeració, es pot anotar per a identificar-los (ex: edifici primària, edifici cargol...)

CARACTERÍSTIQUES DE CADA PLANTA

Planta 2

Edifici (nom): EMM Eixample Joan Manuel Serrat			
ESPAIS (oficines, sales de reunions, arxiu, etc.)			
Espai	Nombre	Espai	Nombre
Aules	15	Sala de Professors	1
W.C. sanitaris	1	Sala Informàtica	1
Sala RAC (M)	1		
OCUPACIÓ MÀXIMA DE LA PLANTA			
Total aproximat: 150 persones			

VIES D'EVACUACIÓ. SORTIDES A L'EXTERIOR

Nombre d'escales: 2		
Són oposades ?	<input checked="" type="checkbox"/> Sí	<input type="checkbox"/> No
Són practicables ?	<input checked="" type="checkbox"/> Sí	<input type="checkbox"/> No
Hi ha sortides directes a l'exterior ?	<input checked="" type="checkbox"/> Sí	<input type="checkbox"/> No
Nombre de portes (o sortides a l'exterior): 2		

INSTAL·LACIONS DE PROTECCIÓ CONTRA INCENDIS

INSTAL·LACIONS	SI	NO	OBSERVACIONS
<input type="checkbox"/> Enllumenat d'emergència	<input checked="" type="checkbox"/>		
<input type="checkbox"/> Senyalització	<input checked="" type="checkbox"/>		
<input type="checkbox"/> Extintors d'incendis manuals	<input checked="" type="checkbox"/>		
<input type="checkbox"/> Detectors automàtics d'incendis		<input checked="" type="checkbox"/>	
<input type="checkbox"/> Boques d'incendis equipades	<input checked="" type="checkbox"/>		
<input type="checkbox"/> Sistema fix d'extinció		<input checked="" type="checkbox"/>	
<input type="checkbox"/> Avisador d'alarma	<input checked="" type="checkbox"/>		
<input type="checkbox"/> Polsadors d'alarma	<input checked="" type="checkbox"/>		

(1) Cal una fitxa per a cada planta

RISCOS INTERIORS (Depenen de les instal·lacions del centre)

Incendis i explosions : Risc baix

RISC BAIX

Espais	Nombre	Situació (Planta i Edifici)
♦ Aules	19	segona
♦ Oficines, despatxos	3	primera
♦ W.C. Sanitaris	6	Primera i segona
♦ Sala d'Audicions	1	Primera
♦ Magatzems	3	Baixa, primera i segona

RISCOS EXTERIORS (Depenen de la situació del centre)

Hi ha risc d'incendi forestal ?

Sí

No

Si és a prop d'una massa forestal

Hi ha risc d'accident químic ?

El risc depèn de les instal·lacions que hi hagi properes al centre. Per a valorar aquest risc, responeu a les preguntes :

El centre és a prop d'alguna d'aquestes instal·lacions ?

Gasolinera

Sí **No**

Distància aproximada:

Indústria química

Sí **No**

Distància aproximada:

Magatzem de productes tòxics

Sí **No**

Distància aproximada:

Carretera principal o autopista per on circulen vehicles amb mercaderies perilloses

Sí **No**

Distància aproximada:

ACTUACIONS PERSONALITZADES

- **Coordinador/a general o Cap d'Emergència.**

Habitualment el coordinador general serà el/la directora/a de l'escola o en el seu defecte algun membre de l'equip directiu.

Nom/Càrrec: **Paula Carrillo Martín (directora): Dilluns i dimecres**

Localització: **Aula 10 i despatx de direcció** Telèfon: **654730890**

Substitut/a: **Josep M^a Gálvez (coordinador pedagògic): Dimarts i divendres**

Localització: **Aula 5 i secretaria** Telèfon: **609750080**

Substitut/a: **Ana Comellas (secretària acadèmica): Dijous**

Localització: **Aula 18 i secretaria** Telèfon: **639526062**

Tasques a realitzar en l'evacuació:

- Decidir les mesures que s'hagin de prendre en cada situació.
- Disposar d'una llista actualitzada de tot el personal.
- Ser informat per la resta de coordinadors i responsables de totes les incidències.
- Rebre i mantenir la comunicació amb les ajudes externes, serà l' interlocutor amb els bombers i la policia.
- Informar als bombers si hi ha personal o plantes que no han pogut evacuar i s'han protegit dins l'edifici.
- Responsable de donar l'alarma i avisar als bombers.

Tasques a realitzar en el confinament:

- Les mateixes instruccions que en cas d'evacuació.

ACTUACIONS PERSONALITZADES

• **Coordinadors/es o Caps de Planta**

Plantes	Cap de planta	Substitut/a
Primera	Dilluns/ dimecres/ divendres: aula 3	Consergeria 93 458 65 90
	Dimarts: aula 1	Consergeria 93 458 65 90
	Dijous: aula 2	Consergeria 93 458 65 90
Segona	Dilluns a dijous: aula 8	Aula I
	Divendres: aula 12	Aula 17

Tasques a realitzar en l'evacuació:

- Controlar que l'evacuació es faci de manera ordenada.
- Controlar, revisant totes les dependències de la planta, que no quedi ningú.
- Assegurar que totes les portes queden tancades.
- Ser l'últim en sortir de la planta.

Tasques a realitzar quan l'evacuació no sigui possible:

- Assegurar-se que els diferents espais de la planta estan protegits adequadament.
- Comprovar que les portes estan tancades.

Tasques a realitzar en el confinament:

- Comprovar que les persones de la planta estan confinades a els espais protegits del centre.
- Comprovar que les portes i finestres de la planta estiguin tancades.

ACTUACIONS PERSONALITZADES

- **Responsable de les persones discapacitades**

Plantes	Cap de planta	Substitut/a
Primera Secretària Berta Bonet	consergeria 93 458 65 90	Aula 2
Primera alumnat	És responsable de l'alumne cada professor.	consergeria 93 458 65 90
Segona alumnat	És responsable de l'alumne cada professor.	Aula 16

Tasques a realitzar en l'evacuació:

- Ajudarà a les persones discapacitades en l'evacuació, especialment a les escales.

Tasques a realitzar quan l'evacuació no sigui possible:

- Ajudarà a les persones discapacitades a protegir-se en l'espai més adequat.

Tasques a realitzar en el confinament:

- Es mantindrà al costat de les persones discapacitades, ajudant a mantenir la calma.

ACTUACIONS PERSONALITZADES

- **Responsable de desconnectar les instal·lacions**

Nom/Càrrec: **Sergio Delgado López (Conserge)**

Localització: **Secretaria** Telèfon: **652102251**

Substitut/a: **Cap d'Emergència**

Localització: **Aula 10 o 18 , direcció o secretaria** Tel.: **93 4586590**

Tasques a realitzar en l'evacuació:

- Tancar la clau general del subministrament elèctric.
- Bloquejar els ascensors i muntacàrregues.
- Tancar i obrir les portes exteriors de l'edifici.

Tasques a realitzar en el confinament:

- Tancar els sistemes de ventilació – climatització
- Tancar les portes i sortides de l'edifici.

ORGANITZACIÓ

El **procediment** que es seguirà des del moment que s'activa l'alarma és el següent:

- La persona que detecta el incendi avisa a la persona **Responsable de Planta** o a la suplent. Aïlla el foc tancant la porta si és possible.
- La persona **Responsable de Planta** avisa al **Cap d'Emergència** o a la persona suplent.
- Es **comprova i valora l'incendi**. Es decideix l'evacuació.
- El /la **Cap d'Emergència** **truca als bombers, fa sonar l'alarma** per a l'evacuació.
- Els **Caps de Planta** faran sortir a totes les persones de cada planta, mirant que no quedi ningú i tancant totes les portes al sortir (Lavabos, aules, passadissos, escales...)
- El Cap d'Emergència ha d'especificar l'ordre de sortida de les plantes amb prioritat per a la planta afectada i les vies de sortida cap a l'exterior, en funció del lloc del sinistre. En cas del simulacre o d'un foc dins una aula és:
 - Segona planta: Sortida escales principals, punt de trobada a la rellotgeria de la cantonada amb Còrsega (Sardenya 360)
 - Sala d'audicions: sortida escales d'emergència, punt de trobada al Bar de la cantonada amb Indústria (Sardenya 384)
 - Primera planta (excepte sala d'audicions): Porta d'Emergència cap al pati de l'escola Fructuós i Gelabert.
- Tot el **personal del centre** s'ha de reunir al **Punt de Trobada** a l'exterior on el /la **Cap de planta** farà el **recompte** i informará als **Bombers**.

Normes a seguir en les proves de so de l'alarma:

Abans de començar a realitzar les proves cal que des del **punt d'atenció** es faci els següents tràmits:

- **Avisar** de l'afer al **cap d'emergència o al substitut**.
- **Avisar** al **responsable de cada planta o al substitut**.
- Si no es pot comunicar amb els responsables de planta cal avisar a algú d'aquella planta.
- Un cop avisades les plantes es començarà a realitzar les proves de so.

SERVEIS D'URGÈNCIA

BOMBERS	112
GUÀRDIA URBANA	112
POLICIA NACIONAL	091
SERVEI D'EMERGÈNCIES SANITÀRIES (Cat Respon)	061

MODEL D'AVÍS EN CAS D'URGÈNCIA

Sóc del centre Escola Municipal de Música Eixample		
Que és al carrer: Sardenya	número : 368	
A prop de Ceip Fructuós i Gelabert		
Número de plantes : Dues		
Tenim un / el / la ...	<i>(tipus d'incident, incendi, etc.)</i>	
és a la planta (núm) :	a :	<i>(lloc concret , biblioteca, etc.)</i>
<i>(gravetat estimada)</i>		
Hi ha (quantitat)	ferits i estem evacuant el centre	
Sóc el / la	<i>(persona que truca)</i>	
I truco des del telèfon		
En el centre tenim (quantitat l: alumnes i adults)		

ALTRES TELÈFONS EN CAS D'URGÈNCIES ESPECÍFIQUES

Aigües de Barcelona	93 231 90 00
Fecsa	900 23 23 23
Enher	900 77 00 77
Gas Natural	900 75 07 50
Gas Butà (Propà)	901 12 12 12

EN CAS DE CONFINAMENT O EMERGÈNCIA EXTERNA, CAL SINTONITZAR :

Emissores contemplades en el Pla Municipal :	
Catalunya Ràdio	102,8 Mh
COM Ràdio	91.00 Mh