

Ciutat i comunitats sostenibles

Del 1 al 5 de juny

Quan sortiu a passejar per la ciutat...

Respecteu la distància de seguretat



Renteu-vos les mans amb sabó abans i després



Utilitzeu mascaretes

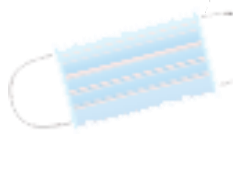

Podeu fer trobades d'un màxim de 10 persones

Circuleu per la dreta



Recordeu que està prohibit l'accés als parcs infantils



No feu ús del mobiliari urbà



La Pepi us fa una proposta per a dibuixar la vostra ciutat preferida

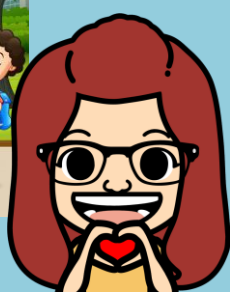

L'Alex us proposa que ens escriviu a les ludoteques i casal

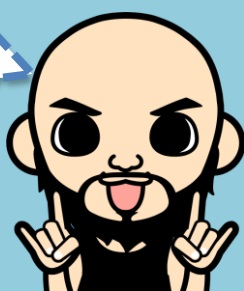

L'Àngels i la Montserrat us proposen parcs i jardins dels Districte de Sant Martí on anar a passejar, jugar a pilota o saltar a la corda

- Parc del Clot
- Parc de Sant Martí
- Parc del Clot de la Mel
- Parc lineal Garcia Fària (Besòs)
- Parc del Centre del Poblenou
- Parc Diagonal Mar

Parc del Poblenou

Trobareu més informació aquí!

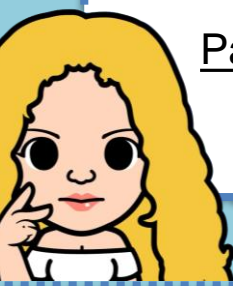

I per acabar, una mica d'humor gràfic

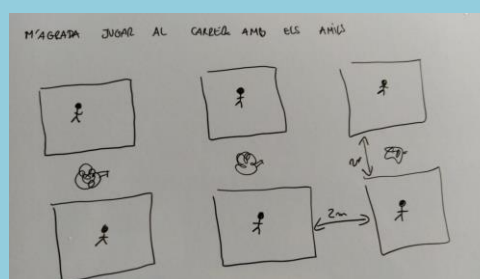

Si vols, envia'ns fotos d'allò que facis!
infancia.santmarti@gmail.com

