

Consell de Barri de Gòtic

10 de juny de 2021

B
BC
BN



Ordre del dia

0. Benvinguda

1. Punt informatiu:

- a) Estat obres
- b) Intervenció veïnificació a les places.
- c) Pla mobilitat del Gòtic
- d) Àgora cultural de la Rambla
- e) Dades Covid-19 al Gòtic
- f) Pressupostos participatius

3. Punt deliberatiu: Reactivació i diversificació econòmica del barri.

4. Torn obert de paraules



01 PUNT INFORMATIU

B

C

N



1.a.

ESTAT D'OBRES

N

B

C



ESTAT D'OBRES

Demandes AAVV Gòtic

PROJECTE I ADREÇA	ESTAT	DATA INICI PREVISTA	DATA FINAL PREVISTA
INSTAL·LACIÓ DE MOBILIARI			
Plaça Reial	PROJECTE EN REDACCIÓ	octubre 2021	novembre 2021
Plaça del Rei			
Plaça del Pi			
Plaça de la Verònica			



ESTAT D'OBRES

PROJECTE I ADREÇA	ESTAT	DATA INICI PREVISTA	DATA FINAL PREVISTA
Veïnificació Pl. Mercè	PROJECTE EN REDACCIÓ	set-21	oct-21
Veïnificació Pl. Catedral	*Pendent de Patrimoni	-	-
Impermeabilització galeria de serveis Pg de Colom	OBRA EN CURS	4/2/2021	juny-21
Reinstal·lació jocs infantils Joaquim Xirau	OBRA EN CURS	17/3/2021	juny-21
Substitució paviment Pl. Frederic Marès	OBRA EN CURS	17/5/2021	juny-21
Canalització Agbar i Endesa Av. Portal de l'Àngel	ACTUACIÓ PUNTUAL	Finals Agost 2021	des-21
Pavimentació Doctor Joaquim Pou	OBRA ACABADA	13/7/2020	jul-20
Canvi de sentit Sots-Tinent Navarro	OBRA ACABADA	7/7/2020	jul-20
Ampliació CAP Gòtic Pl. Joaquim Xirau i Palau	OBRA ACABADA	21/9/2020	des-20
Millora mobilitat xarxa bus a Pl. Catalunya	OBRA ACABADA	26/10/2020	des-20



1.b.

INTERVENCIONS VEÏNIFICACIÓ PLACES

B

C

N



ACTUACIONS AL BARRI GÒTIC

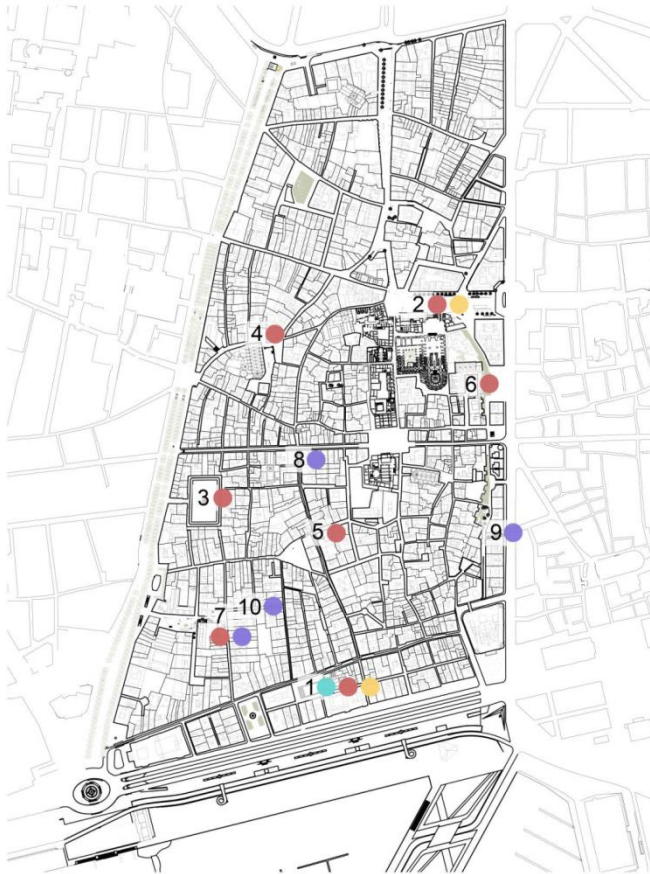

Ajuntament de Barcelona | DISTRICTE DE CIUTAT VELLA | DIRECCIÓ DE LICÈNCIES I ESPAI PÚBLIC | DEPARTAMENT D'OBRES I MANTENIMENT

ACTUACIONS AL BARRI GÒTIC

● Fonts ● Seients ● Elements jugables ● Papereres

- | | |
|-----------------------------|--|
| 1. Plaça de la Mercè | Execució prevista: juliol - agost 2021 (1) |
| 2. Avinguda de la Catedral | Execució prevista: (2) |
| 3. Plaça Reial | Execució prevista: agost - setembre 2021 (1) |
| 4. Plaça del Pi | Execució prevista: agost - setembre 2021 (1) |
| 5. Plaça de la Verònica | Execució prevista: agost - setembre 2021 (1) |
| 6. Plaça del Rei | Execució prevista: agost - setembre 2021 (1) |
| 7. Carrer de Josep Pijoan | Executat |
| 8. Carrer d'Avinyó | Executat |
| 9. Carrer de Salvador Aulet | Executat |
| 10. Carrer d'en Rull | Executat |

Notes:
(1) Dates aproximades
(2) Pendent de Patrimoni Arquitectònic



ACTUACIONS A LA PLAÇA DEL PI

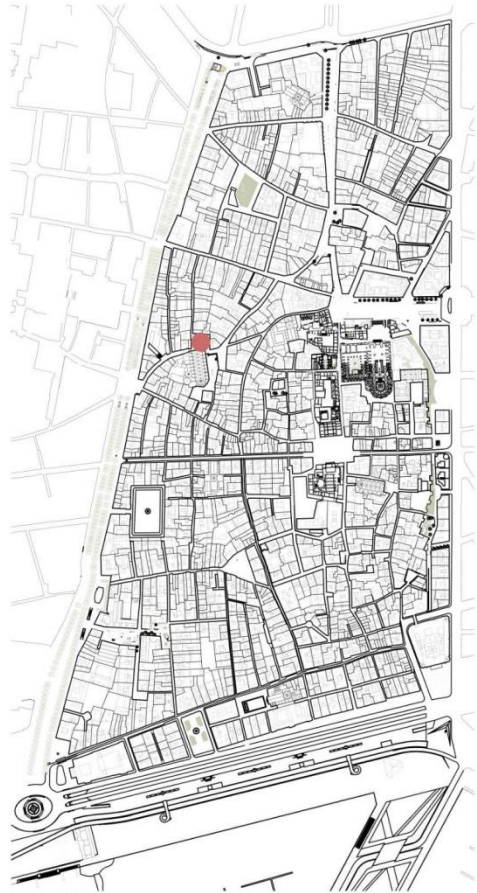

PLAÇA DEL PI

Subministrament i instal·lació de 4 cadires
Enretirada de pilones





ACTUACIONS A LA PLAÇA DEL REI

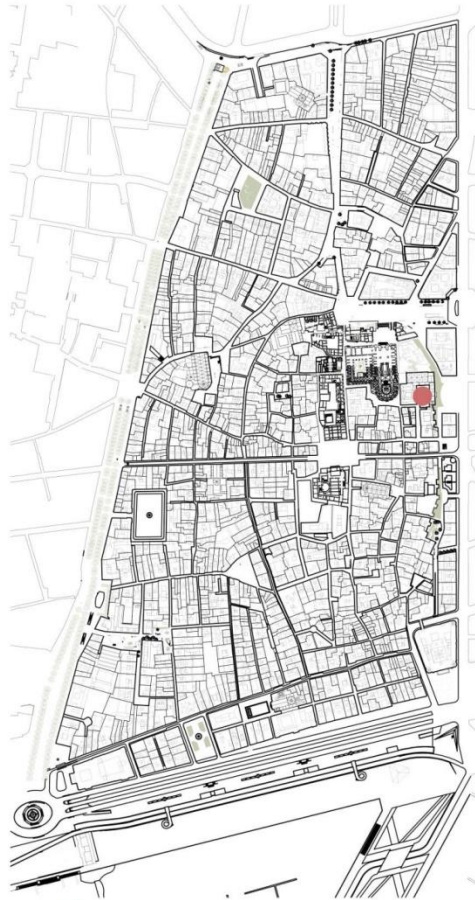

PLAÇA DEL REI

Subministrament i instal·lació de 3 banques

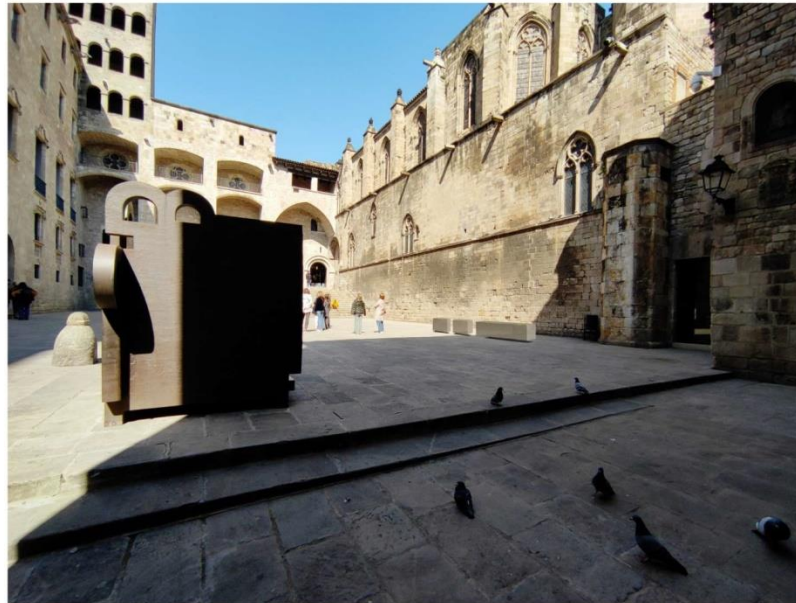



ACTUACIONS VEÏNIFICACIÓ ESPAI PÚBLIC 2021

IMPLEMENTAR ACTUACIONS TÀCTIQUES A L'ESPAI PÚBLIC PER AFAVORIR EL MANTENIMENT DE LA VIDA VEÏNAL RECUPERADA DURANT LA PANDÈMIA

S'estudia la implementació d'actuacions tàctiques atenent a les demandes del veïnat, a l'elevat valor patrimonial de l'emplaçament, a les activitats que hi tenen lloc, així com als condicionants tècnics i econòmics concrets.

AVDA. CATEDRAL

- S'instal·laran diversos elements jugables i seients.
- **Atesa la importància de l'emplaçament, l'execució resta pendent de Patrimoni Arquitectònic i Projectes Urbans**

ACTUACIONS VEÏNIFICACIÓ ESPAI PÚBLIC 2021

PLAÇA DE LA MERCÈ:

S'instal·laran
elements
jugables,
diversos seients,
una font per
beure i
papereres.

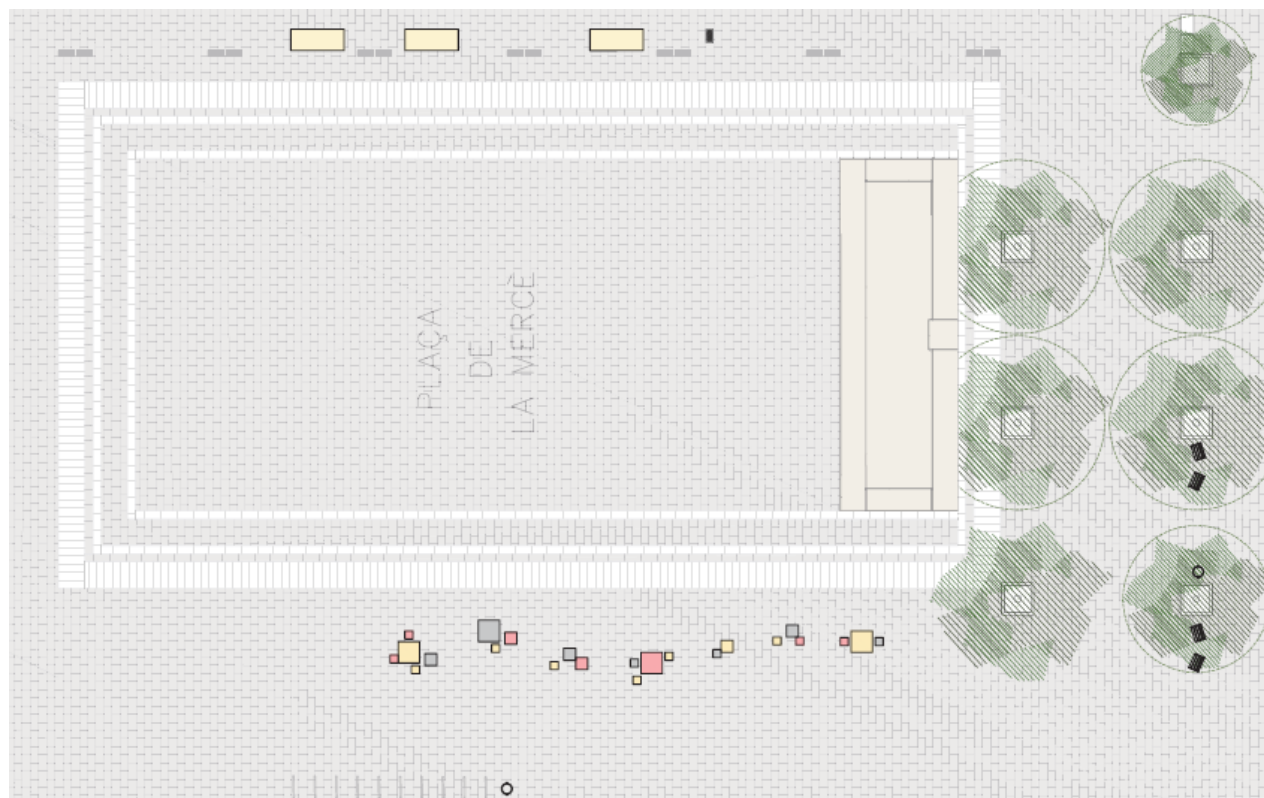



ACTUACIONS VEÏNIFICACIÓ ESPAI PÚBLIC 2021

ESTUDIAR LA VIABILITAT D'UBICACIÓ DE MOBILIARI URBÀ EN L'ESPAI PÚBLIC DEL BARRI GÒTIC A PROPOSTA DE L'ASSOCIACIÓ DE VEÏNES

S'estudia la ubicació de nou mobiliari urbà atenent a les demandes del veïnat, als condicionants tècnics i econòmics concrets, així com a l'elevat valor patrimonial dels diversos emplaçaments proposats i a les activitats que hi tenen lloc en cadascun d'ells.

PL. REIAL

S'instal·laran nous seients.

PL. DEL PI

S'instal·laran nous seients.

PL. DE LA VERÒNICA

S'instal·laran nous seients.

PL. DEL REI

S'instal·laran nous seients.

C. JOSEP PIJOAN

S'han instal·lat nous seients i paperera.

C. AVINYÓ, C. SALVADOR AULET I C. D'EN RULL

S'han instal·lat noves papereres.



JUGUEM A LES PLACES:

Del 2 d'agost al 10 de setembre, a la plaça de la Mercè, de 18 a 20h:

- Dimarts i dijous: Jocs adreçats a infants
- Divendres: activitats adreçades a joves (dansa urbana, disseny còmics, relats per mòbil).



1.C.

PLA MOBILITAT GÒTIC

B

C

N



PLA D'ACCIONS AL GÒTIC DEL PLA DE MOBILITAT DE CV

CALENDARI

3.1. FASE 1: DIAGNOSI

Recollida d'Informació i anàlisi propostes del Pla de Mobilitat del Districte de Ciutat Vella (PMDCV).

Treball de camp

Diagnosi de l'estat actual

3.2. Fase 2: PROPOSTES

Anàlisi d'objectius i propostes d'actuació del PMDCV als barris Gòtic i Casc Antic.

Propostes i estudi d'alternatives de detall dels diferents modes i la seva interrelació.

Avaluació de les propostes i sol·licituds informes previs d'altres àrees.

Participació de la fase de propostes.

3.3 Fase 3: CONCRECIÓ I TANCAMENT DEL DOCUMENT

Valoració i respostes del procés participatiu i dels informes d'altres Àrees.

Tancament de proposta

Document d'entrega

Previsió de finalització: Desembre 2021



PROVA PILOT EIX BICICLETES C/FERRAN





PROVA PILOT EIX BICICLETES C/FERRAN

L'actuació consistirà en l'execució de mesures per facilitar el moviment en bicicleta en els dos sentits, mitjançant senyalització horitzontal amb pintura, vinils i senyalització vertical.

Per la prova pilot es diferencien cinc etapes:

- 1.- Senyalització horitzontal i vertical.** Implantació de la nova senyalització (3 SETMANES) 3r T. 2021
- 2.- Inici de la prova pilot.** Realitzant al temps un seguiment de dels comportaments i friccions. (1MES)
- 3.- Valoració intermèdia,** amb adopció d'ajustos en el seu cas.
- 4.- Fase final de la prova pilot.** Continuant amb el seguiment. (2MESOS)
- 5.- Valoració final** de prova pilot i consolidació de les actuacions 4rt T. 2021



1.d.

ÀGORA CULTURAL RAMBLA

B

C

N



ÀGORA CULTURAL RAMBLA

Programacions culturals a la via pública amb l'objectiu de revitalitzar l'emblemàtic passeig i reconnectar-lo amb el veïnat de la ciutat.





ÀGORA CULTURAL RAMBLA

L'Àgora Musical tindrà com escenari la plaça Reial i es durà a terme entre els mesos de juny i novembre.

Àgora Musical aglutinarà actuacions programades per programes consolidats i d'altres nous:

- **La Reial es mou**, impulsada per L'Associació d'Amics i Comerciants de la plaça Reial,
- **Festival Mas i Mas**, que enguany celebra el 60è aniversari de la Sala Jamboree,
- **Vermuts Musicals del Liceu**
- **L'Escenari Barri**, on participen diverses entitats formatives musicals i projectes musicals de caràcter comunitari.



https://ajuntament.barcelona.cat/lesrambles/sites/default/files/ajb_agora_programa_101_0.pdf



ÀGORA INFANTIL

La programació té lloc de manera quinzenal, els dimecres, fins al mes d'agost.

Els espectacles son sempre amb aforament limitat i cal reserva prèvia a través de la Biblioteca Andreu Nin,

Telèfon: 933 437 369

Correu electrònic
b.barcelona.an@diba.cat





RÀDIO RAMBLES

Ràdio Rambles vol donar veu als veïns i veïnes de Les Rambles i difondre els esdeveniments, conèixer les entitats, institucions i comunitats que hi estan vinculades

Dona veu a programes propis de la Línia Cultural del projecte de Transformació de la Rambla, però també a programes d'entitats, col·lectius i Institucions . S'emet des d'un quiosc de flors. S'inaugurà el 25 de març.





1.e.

DADES COVID 19 GOTIC

B

C

N



Incidència covid-19 al Gòtic

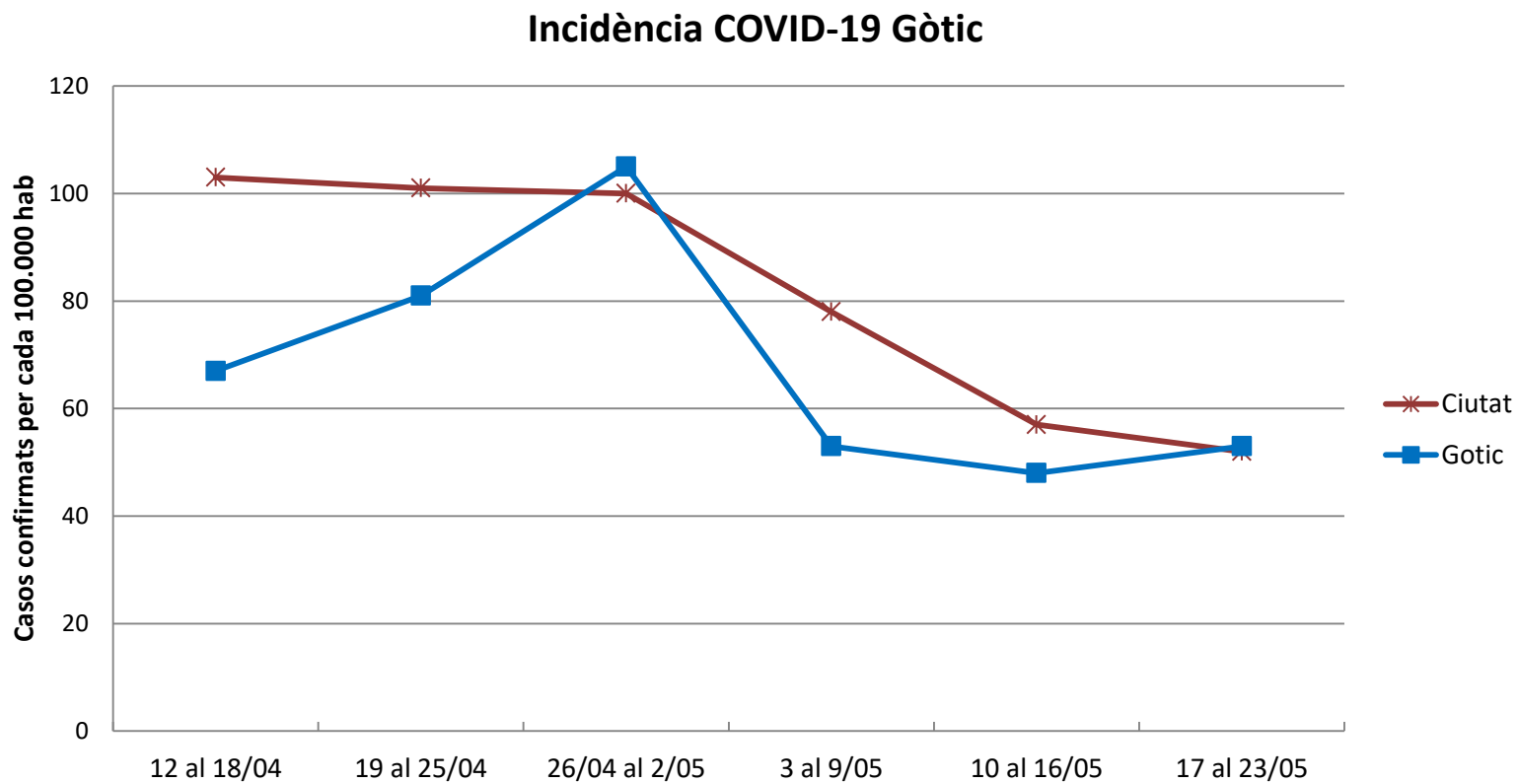



Campanya de vacunació contra la covid-19

1. **Primera fase**: Residents i personal sanitari i sociosanitari en **residències de persones grans i amb discapacitat**; Personal **sanitari** de primera línia; Altres grups sanitaris i sociosanitaris; Persones amb un **alt grau de discapacitat** que requereixen l'ajut d'altres persones per desenvolupar la seva vida (persones amb gran dependència no institucionalitzades).
2. **Segona fase**: Personal **sanitari** de segona línia i professionals que treballen en els **serveis públics considerats essencials**; Persones de **més de 80 anys** (de major a menor grau de dependència); Persones de **risc**. Paral·lelament, des del 9 de febrer: fisioterapeutes, farmacèutics i auxiliars d'oficina de farmàcia, psicòlegs clínics, terapeutes ocupacionals, òptics, optometristes, protètics dentals, logopedes, veterinaris, nutricionistes, podòlegs i estudiants de la salut en actiu i en contacte amb pacients menors de 56 anys sense patologies greus i no considerats persona de risc; Professionals de serveis públics essencials.
3. **Tercera fase**: preveu un pla de **vacunació massiva per cobrir la resta de la població** que va iniciar-se a l'abril. S'està vacunant per grups d'edat (de major a menor) i actualment està oberta fins la franja de 50 a 69 anys. Està previst que la vacunació de la població d'entre 40 i 50 anys comenci a mitjans de juny i la dels menors de 40 al juliol.



Punts de vacunació

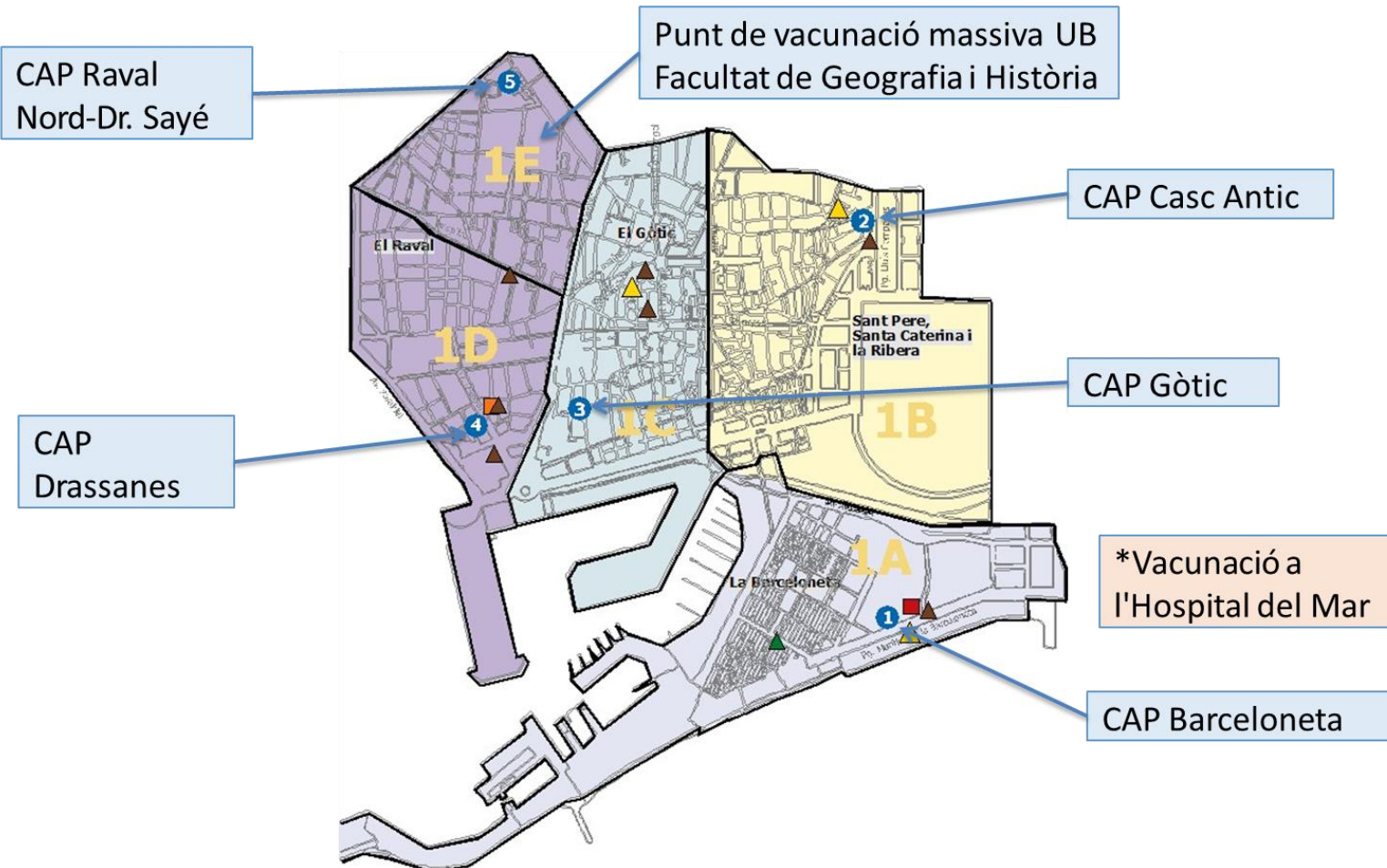



1.f.

PRESSUPOSTOS PARTICIPATIUS

- Posem en valor la muralla Romana
- Transformem el carrer de Capellans
- Rehabilitem l'Escola Baixeras
- Habilitem el Jardí Romàntic



FASE DE VOTACIÓ (10 al 20 Juny)

- Votació digital a través del [Decidim.barcelona](https://decidim.barcelona)
- Punts de suport a la votació presencials.
- Totes les persones de **14 anys o més i empadronades a la ciutat** podran votar.
- **Sistema de votació per cistella de la compra:** es van seleccionant els projectes fins a exhaurir el total de pressupost assignat al districte.
- S'ha de **votar a un mínim de 2 projectes**, i si es vol, tants com es vulgui **fins a exhaurir la dotació pressupostària** assignada a cada districte.
- Cada persona **podrà votar a 2 districtes** (el que consti en l'empadronament) i un segon a la seva elecció. A cada districte tindrà una cistella de la compra independent.



FASE DE VOTACIÓ (10 al 20 Juny)

➤ **Exposicions de projectes.** *Del 10 al 20 de juny*

- CC Convent Sant Agutí (Carrer Comerç, 36)
- Casal de barri del Raval (Carrer Reina Amàlia, 31)

➤ **Punts de suport a la votació fixes.** *Del 14 al 20 de juny*

Als espais de les exposicions:

- Del 14 al 18 de juny, de 17 a 20 hores.
- Dissabte 19 de juny, de 10 a 14 hores.
- Diumenge 20 de juny, de 10 a 14 hores i de 16 a 20 hores.

➤ **Punts mòbils de suport a la votació.** *Del 10 al 20 de juny*

- 10 de juny, de 16:30 h 18:30 hores
- 14 de juny, de 11 a 13 hores



POSEM EN VALOR LA MURALLA ROMANA

Proposem dur a terme una intervenció arqueològica de restauració i adequació de la muralla romana, així com un projecte de museïtzació per obrir l'espai al públic de manera ocasional.





REHABILITEM L'ESCOLA BAIXERAS

Proposem rehabilitar la façana i la coberta de la primera escola pública de la ciutat i renovar la fusteria de les finestres per tal de millorar l'acústica, les condicions de temperatura, i l'accessibilitat de l'edifici, i possibilitar-ne l'ús compartit amb la gent del barri.





TRANSFORMEM EL CARRER CAPELLANS

Proposem pacificar aquest carrer incorporar-hi verd i renovar-ne el paviment per destacar el valor del patrimoni arquitectònic que acull i per potenciar-lo com a espai de trobada i atracció per als comerços i les entitats socials i culturals del barri.





HABILITEM EL JARDÍ ROMÀNTIC

Volem millorar el verd del Jardí Romàntic.





02

Reactivació i diversificació econòmica del barri

B

C

N



PLA DE DESENVOLUPAMENT ECONÒMIC

Diversificar la economia del districte

“Ciutat Vella, un lloc on viure”

- PDE 2016-2021
- Pla de dinamització comercial 2018-2023
- MdG davant la crisi de la COVID-19
- Consell de Barri Gòtic Setembre 2020*
 - Paisatge urbà C/Ample i entorns
 - Estratègia cultural Rambles i Plaça Reial
 - Campanyes «baixe'm al centre»
 - Campanyes «baixa a la Rambla»
 - Campanya «compra aprop»



PLA DE DESENVOLUPAMENT ECONÒMIC

Diversificar la economia del districte

“Ciutat Vella, un lloc on viure”

Eixos principals del nou PDE:

- Ocupació
- Economia de proximitat
- Economia Social i Solidaria
- Barris



PLA DE DESENVOLUPAMENT ECONÒMIC: estructura i dinamització

Grups Motors:

- Comerç
- Ocupació
- Economia Social i Solidaria

Participació:

- Taula Estable de Xarxes Laborals
- Reunió quinzenal d'Associacions Comerciants
- Consells de Barri

Validació:

- Consell de Desenvolupament Econòmic Ciutat Vella



PLA DE DESENVOLUPAMENT ECONÒMIC: què volem potenciar

- Treball de cures i serveis a les persones
- Comerç i serveis locals i de proximitat*
- Projectes culturals de Proximitat
- Petita producció urbana
- Economia social i solidària i consum responsable
- Sostenibilitat ambiental i alimentària
- Coneixement i innovació
- Producció digital
- Economia Blava



PLA DE DESENVOLUPAMENT ECONÒMIC: línies i eixos d'acció

LE1. IMPULSAR el desenvolupament des del territori

LE2. DIVERSIFICAR el teixit comercial

LE3. Finançar projectes socioeconòmics que dinamitzen
DIVERSIFIQUEN l'economia

LE4. Promoure l'ocupació de qualitat

LE5. Promoure les potencialitats dels barris per al
desenvolupament

LE6. Optimitzar els recursos municipals de promoció econòmica



SOBRE LE1:

IMPULSAR EL DESENVOLUPAMENT DES DEL TERRITORI

- Recuperació de locals públics (BPO)*
- Subvencions per a la instal·lació d'activitat econòmica a plantes baixes
- Programa d'incentius a propietaris per al lloguer comercial

- Banc de Recursos Mancomunats
- Promoure Projectes de mancomunació entre particulars
- Projectes que apropen recursos públics essencials - XARSE / Casals Comunitaris

- Empresa – Promoure compra/contractació de proximitat



RECUPERACIÓ DE LOCALS PÚBLICS (BPO)

- ✓ Estudi locals comercials tancats al barri i Districte
- ✓ 6 Milions per a la compra de locals buits al districte

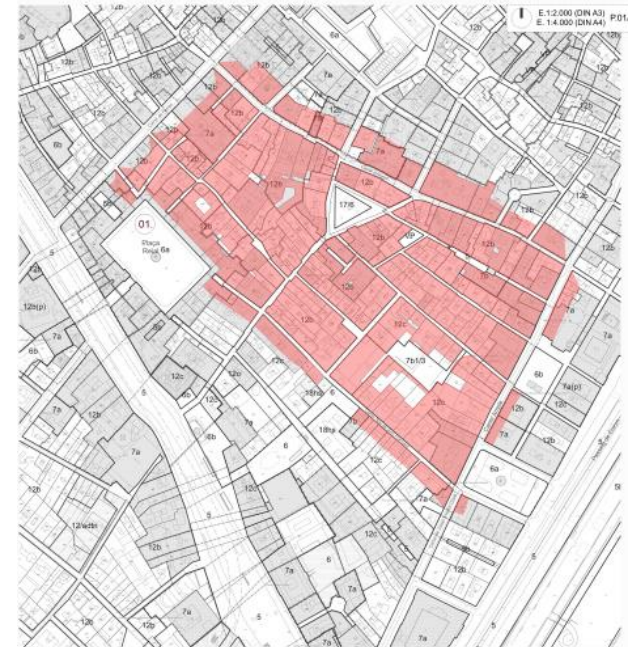
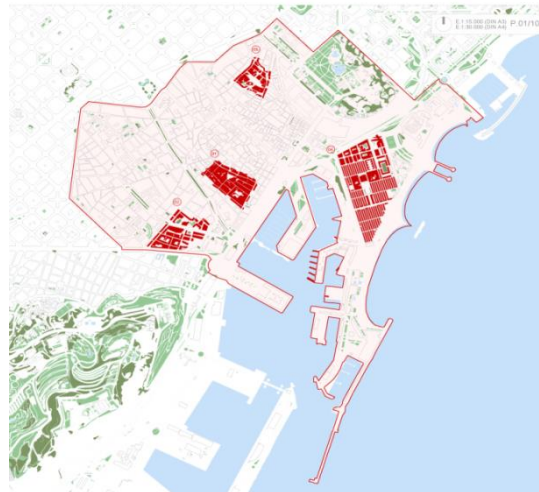



SOBRE LE2: DIVERSIFICAR el teixit comercial (1)

- **Formació: Comerç a Punt i Digitalització**
- Cultura: Festes populars / Museus
- Relleu y Traspàs
- **Comerç d'origen divers**
- Censo Feries i establiments per barri (2)
- **Estudi Locals Buits**
- Paisatge Urbà (3)
- **Campanyes Compra Proximitat (4)**
- Netegem persianes
- Suport Assoc. Comercials
- Accessibilitat
- **Compra/Contractació Proximitat**
- Campanya Normativa i Inspecció



SOBRE LE3: Finançar i DONAR SUPPORT ALS projectes socioeconòmics que DIVERSIFIQUEN l'economia

Finançar projectes que promouen l'economia dels barris

- Impulsem el que Fas.
- Enfortim les ESS
- Subvencions ordinàries i Direcció de Comerç

Detectar oportunitats i acompanyar noves iniciatives que impulsin l'economia del territori

- Detecció d'iniciatives d'impuls socioeconòmic
- Punt d'Assessorament a la Activitat Econòmica
- Economia blava
- Cultura: Paral·lel , Rambles, ...



SOBRE LE4: Promoure l'ocupació de qualitat

ACCIONS:

- Contractació Plans d'Ocupació
- **Punt de Defensa Drets Laborals**
- Assessorament en matèria d'ocupació
- Conciliació
- **Prospecció empreses- ocupació**
- Protocol Contractació Proximitat BASA

Atenció especial a

- Joves
 - Persones en situació administrativa irregular
 - Dones
 - Persones d'origen cultural divers
 - Persones en situació de drogodependències
 - Discapacitat i Salut Mental
-



¿COM PROMOURE LES POTENCIALITATS DEL BARRI GÒTIC EN EL PLA DE DESENVOLUPAMENT ECONÒMIC?



03

TORN OBERT DE PARAULES

B

C

N



Ajuntament
de Barcelona