

Comissió Consultiva de govern de Medi Ambient, Habitatge, Urbanisme i Obres

1 de desembre de 2022

Ordre del dia

1. Casa Padellàs – Reforma llibreteria, 2
2. Casal i allotjament per a gent gran – C. Mestres Casals i Martorell, 2-16
3. Arranjament local 3 – Platja La Barceloneta, 4
4. Seguiment de les obres dels entorns escolars de la Barceloneta
5. Seguiment de les obres del districte.
6. Torn obert de paraules.

01

Casa Padellàs – Reforma llibreteria, 2





PROJECTE D'INTERVENCIÓ ARQUITECTÒNICA PER A LA
CONVERSIÓ DEL CONJUNT PADELLÀS / LLIBRETERIA EN
MUHBA - CASA DE LA HISTÒRIA

Barcelona, 2021



**La unió funcional de dos edificis
MUHBA – CASA DE L’HISTÒRIA**

CASA PADELLAS

EDIFICI LLIBRETERIA

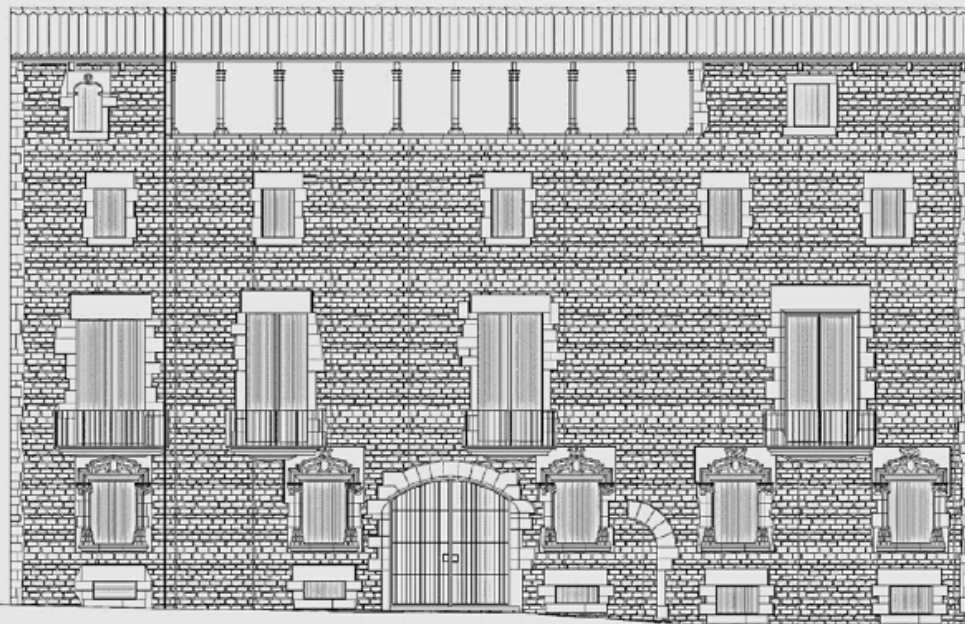

ALÇAT CARRER VEGUER

ACCÉS PRINCIPAL MUSEU



CASA PADELLAS
EDIFICI LLIBRETE



PLAÇA DE RAMON BERENGUER EL GRAN

CARRER DE LA TAPINERIA



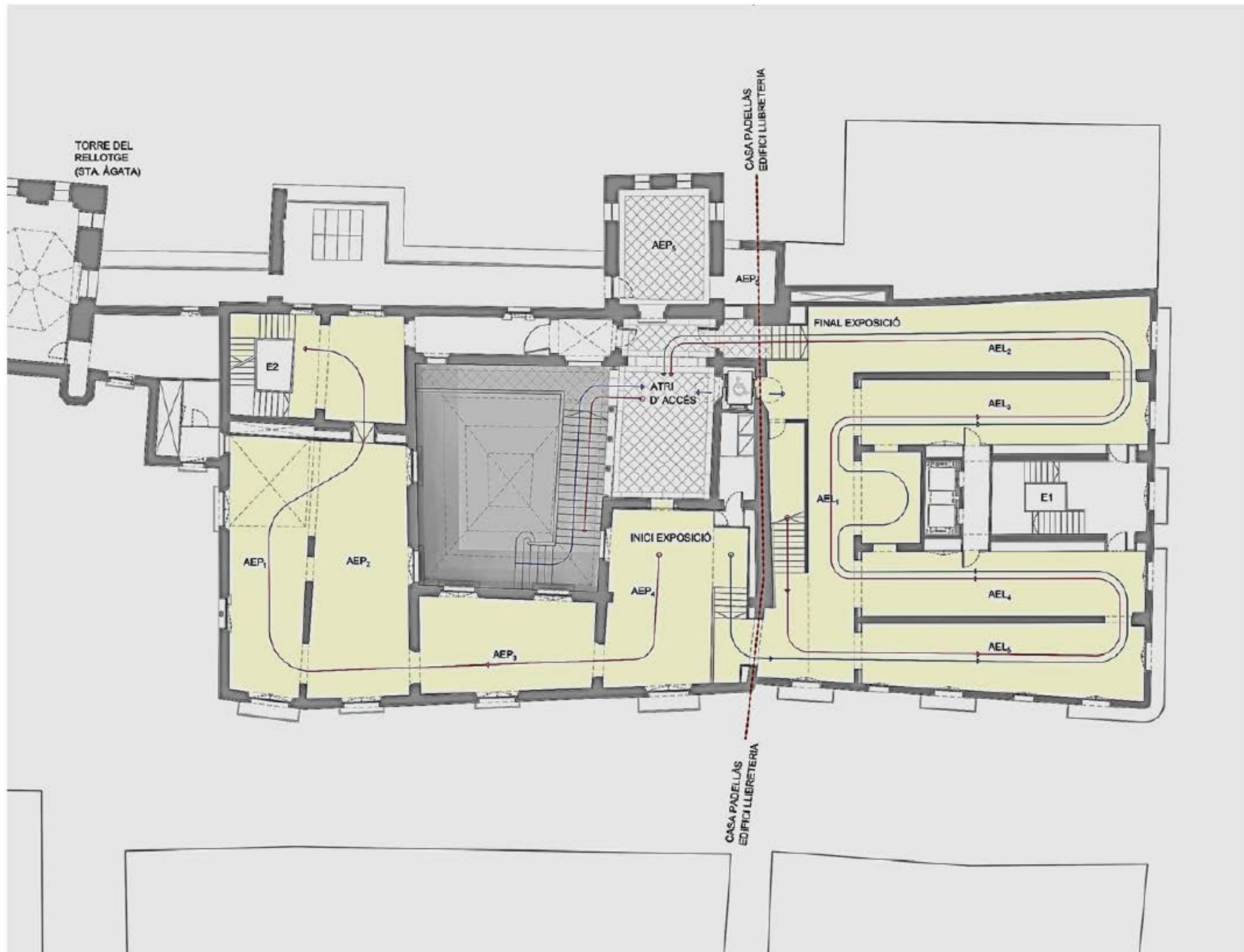

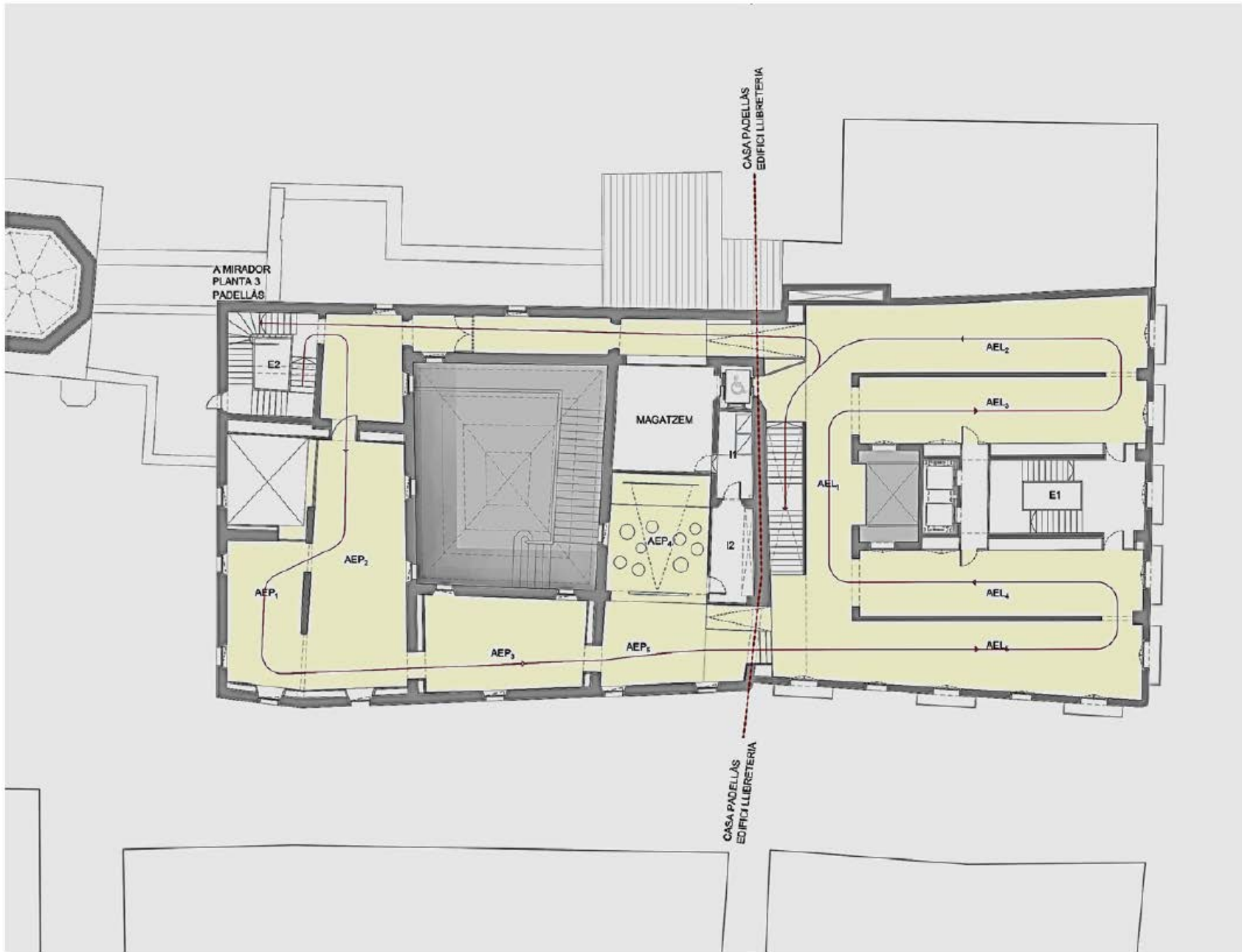

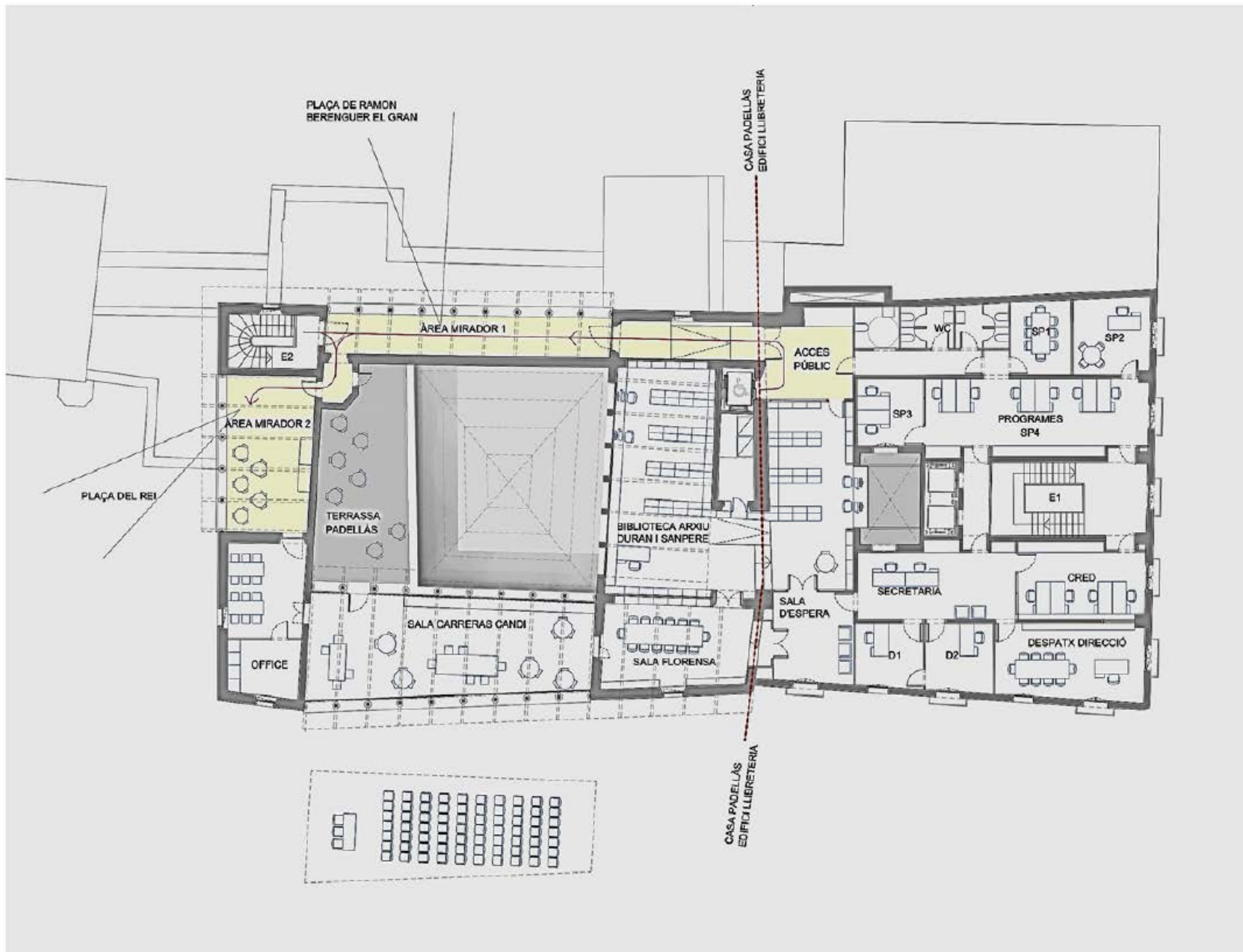











MUIBA
BIBLIOTECA
ARKIU
AGUSTÍ DURAN I SANPERE







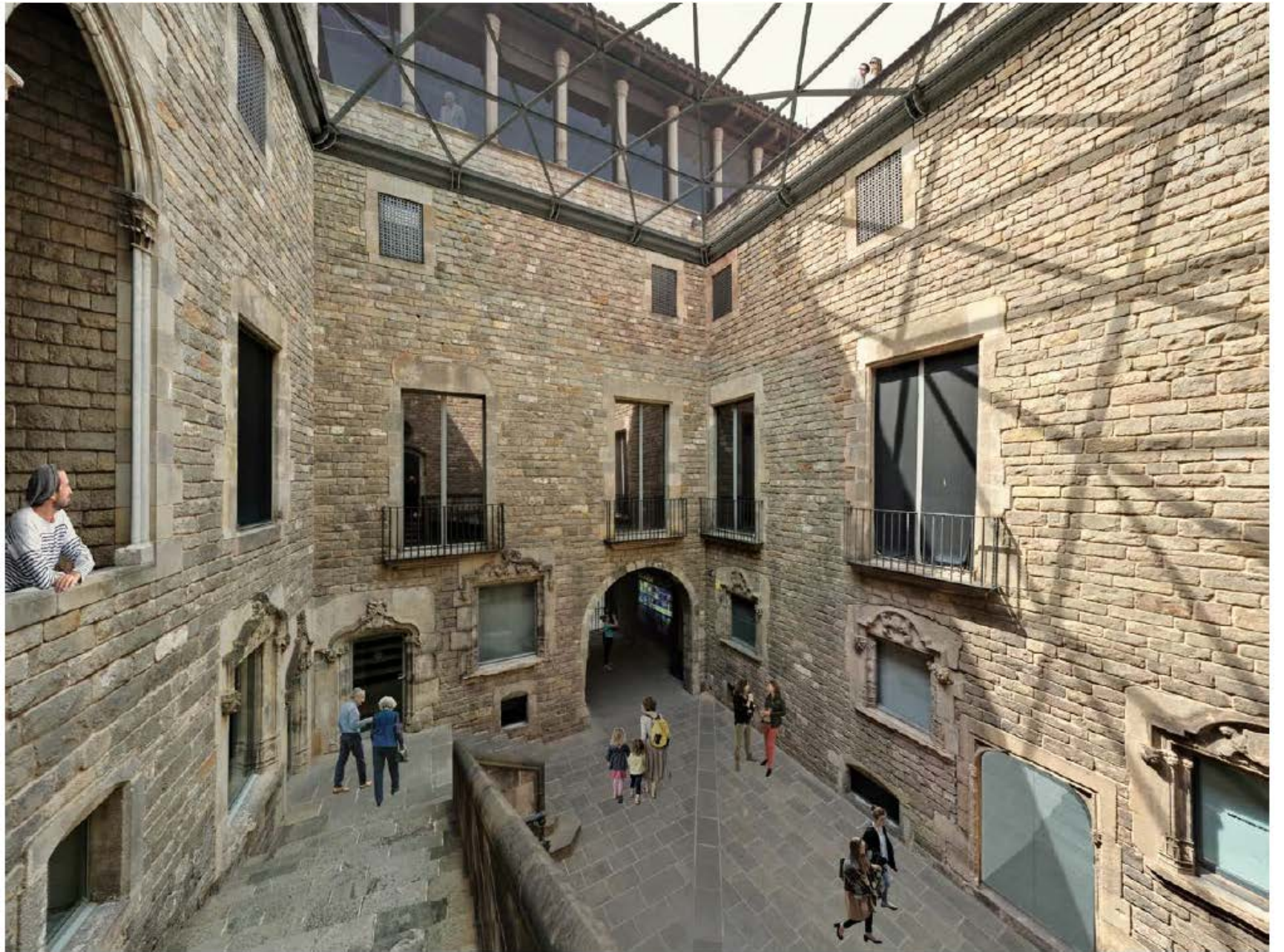

A+M / Arquitectes
Jaume Arderiu / Tomàs Morató



PROPOSTA DE PLANIFICACIÓ

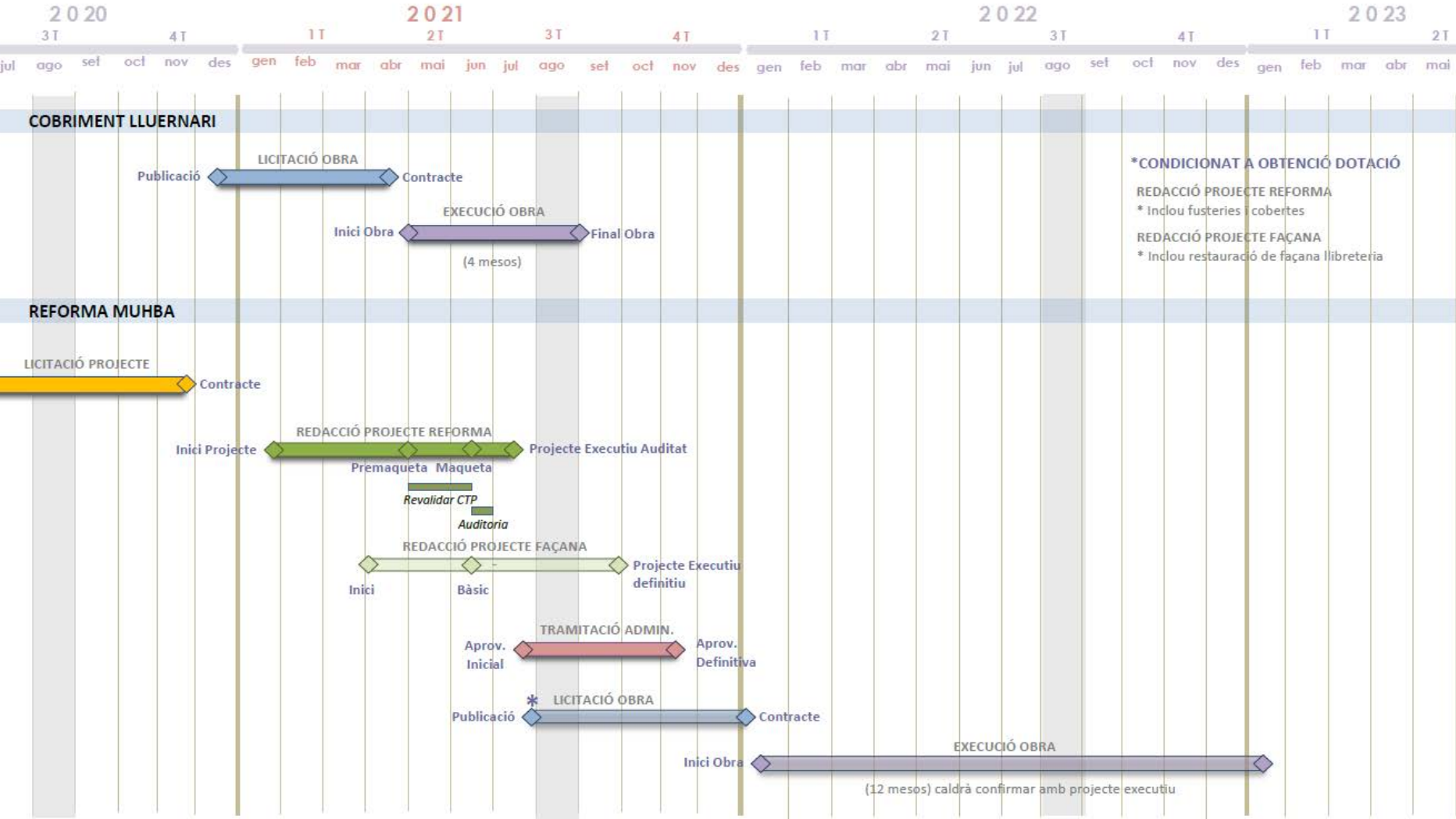

02

**Casal i allotjament per a gent gran – C. Mestres
Casals i Martorell, 2-16**

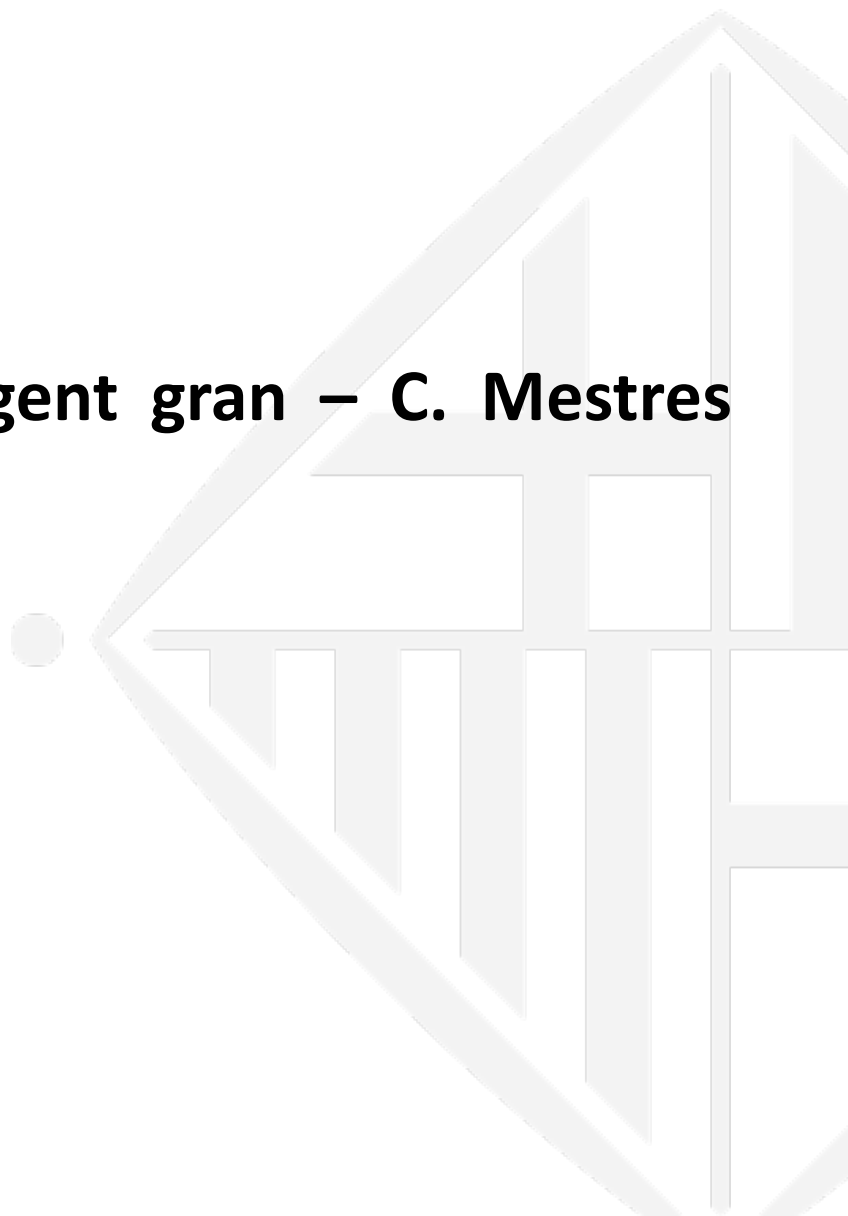

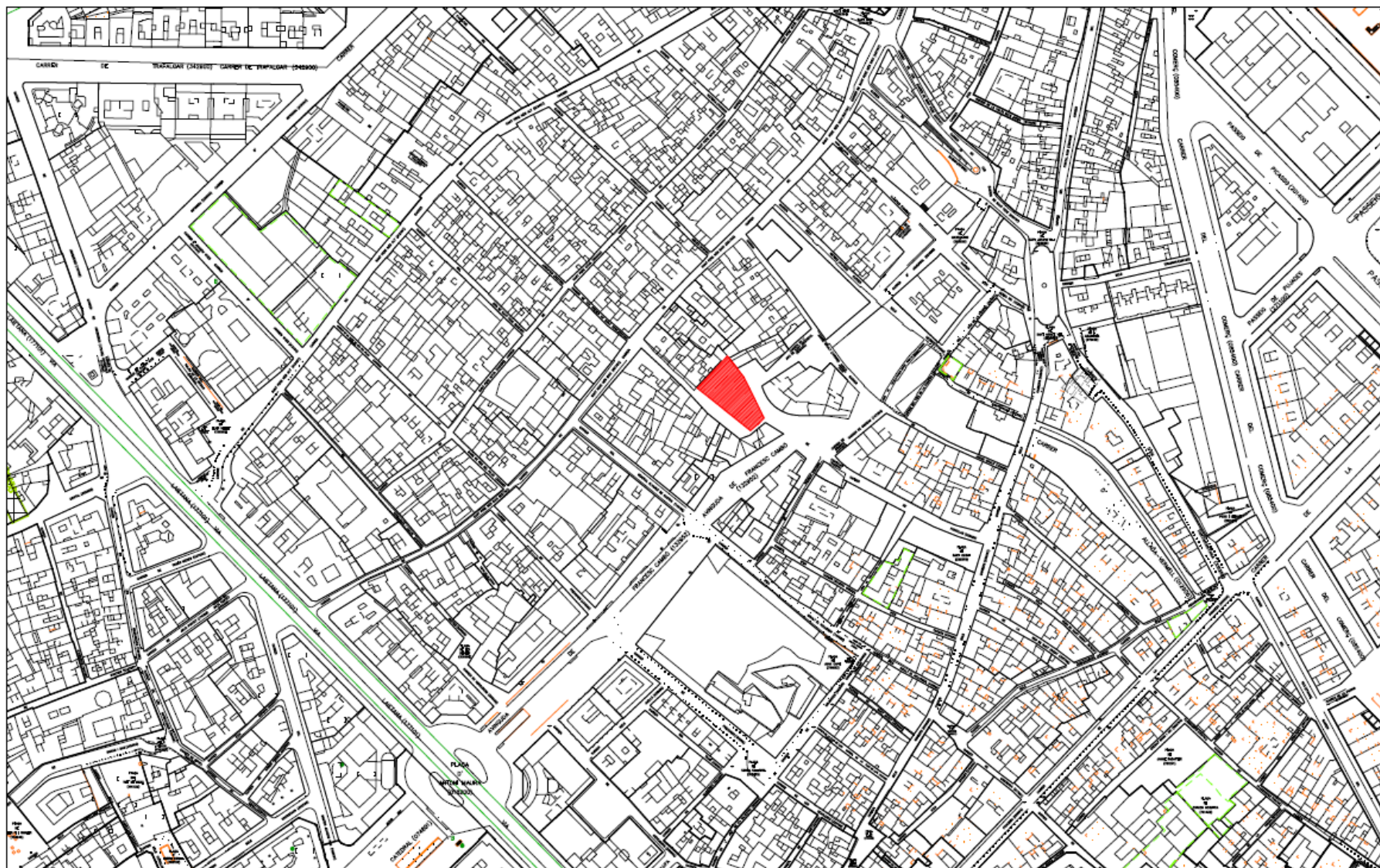

SITUACIÓ
e:1/1000

	BIM/SA Barcelona d'Infraestructures Municipals	DISTRICTE DE CIUTAT VELLA DEPARTAMENT DE GESTIÓ TERRITORIAL ORIOL BONET	AUTOR DEL PROJECTE CARLOS VALLS ARQUITECTURA AAR ARQUITECTES	TÍTOL DEL PROJECTE PROJECTE EXECUTIU CASAL DE GENT GRAN I RESERVA TEMPORAL PER A PERSONES ADULTES AMB RESERVA D'ESPACI SOCIAL SITUAT AL CARRER DE TRAFALGAR 1 MARITIMELL 2-15 AL DISTRICTE DE CIUTAT VELLA A BARCELONA	ESCALES A1: 1:1000 A2: 1:2000 ORIGINALS A1		DATA SETEMBRE 2019	NOM DEL PLANG: SITUACIÓ I EMPAQUAMENT TITULAR:	NOM FITXER CIB: NOM FITXER: NOM PLANG:	PLANG. NOM: C1 FULL. DE:
--	----------------------------------------------------------	-------------------------------------------------------------------------------	--------------------------------------------------------------------	---------------------------------------------------------------------------------------------------------------------------------------------------------------------------------------------------------------------------------	-----------------------------------------------------	--	-----------------------	---------------------------------------------------	----------------------------------------------	--------------------------------

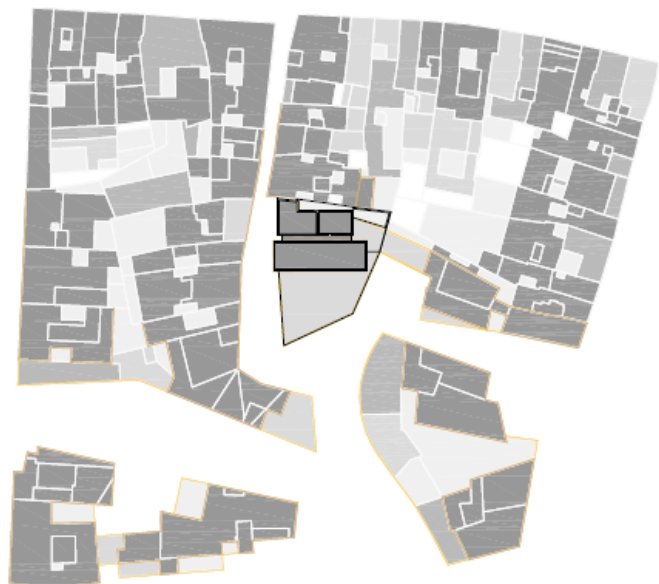

EDIFICACIONS
e/1/500

- PB
- PB + 1
- PB + 3
- PB + 4/5

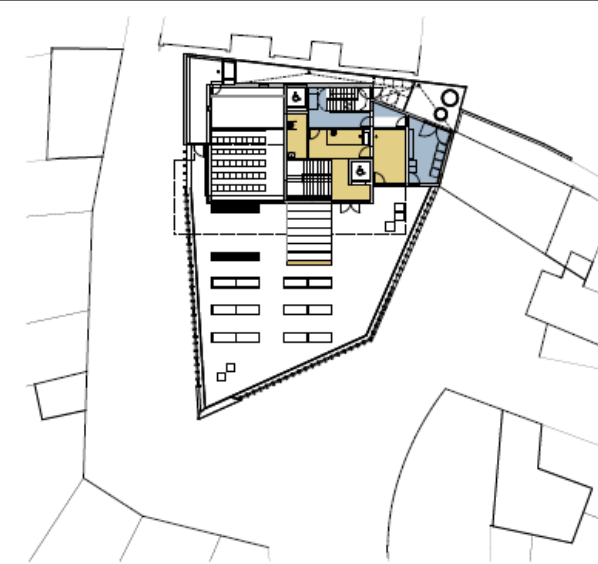

PLANTA BAIXA

PLANTA PRIMERA

PLANTA DESDOBLADA SORTIDA A COBERTA



PLANTA SEGONA

PLANTA TERCERA I QUARTA

PLANTES PROGRAMA FUNCIONAL

- CASAL DE GENT GRAN
- RESIDÈNCIA TEMPORAL

SUPERFÍCIES CONSTRUÏDES

Sup construïda pb	476,38
Sup construïda p1	477,30
Sup const. Planta desdoblada	114,42
Sup construïda p2	235,33
Sup construïda p3	235,33
Sup construïda p4	235,33
Sup. Construïda Casal	895,73
Sup. Construïda Residència	878,36
Sup Construïda Total	1774,09

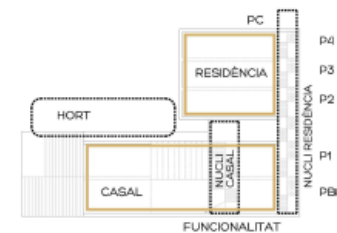

FUNCIONALITAT



PLANTA PRIMERA

PLANTA 1a
Casal de Gent Gran

	PROG	
C.03	Sala polivalent i magatzem	127,80
C.08	Aida (Cuina)	28,20
C.09	Aida (Informàtica)	45,72
C.10	Taller 1	38,25
C.11	Taller 2	32,80
C.13	Servent	11,50
C.14	Servei aïllat	4,48
C.21	Distribució	83,72
Residència temporal		
A.14	Escola	10,65
Sup. del programa P1		382,32
Sup. construïda P1		477,30

SUPERFÍCIES CONSTRUÏDES

Sup. construïda pb	476,38
Sup. construïda p1	477,30
Sup. const. Plants desdoblada	114,42
Sup. construïda p2	235,33
Sup. construïda p3	235,33
Sup. construïda p4	235,33
Sup. Construïda Casal	895,73
Sup. Construïda Residència	878,36
Sup. Construïda Total	1774,09

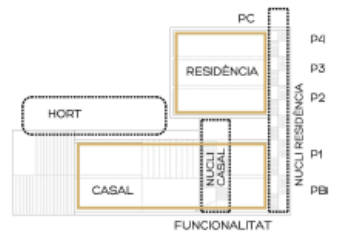

FUNCIONALITAT



PLANTA DESDOBLADA SORTIDA A COBERTA

PLANTA DESDOBLADA SORTIDA A COBERTA

PROJ	PROJ
Casal de Gent Gran	190,0
C.15 Magatzem	13,82
C.17 Neteja	5,04
C.14 Servei adaptat	6,63
C.21 Distribució i escala	29,15
Residència temporal	
A.12 Espai per banyeterna	17,10
A.13 Espai comú	4,26
A.14 Escola	16,90
C.E1 Zona Horts	202,30
C.E2 Zona d'ostar Gent gran	47,05
Sup útil Pl. Desdoblada	92,90
Sup construïda Pl. Desdoblada	114,42

SUPERFÍCIES CONSTRUÏDES

Sup construïda pb	476,38
Sup construïda p1	477,30
Sup const. Planta desdoblada	114,42
Sup construïda p2	235,33
Sup construïda p3	235,33
Sup construïda p4	235,33
Sup. Construïda Casal	895,73
Sup. Construïda Residència	878,36
Sup Construïda Total	1774,09

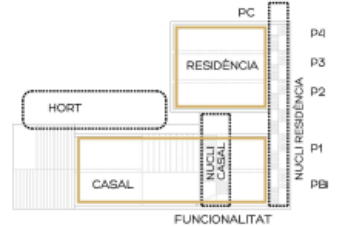

FUNCIONALITAT

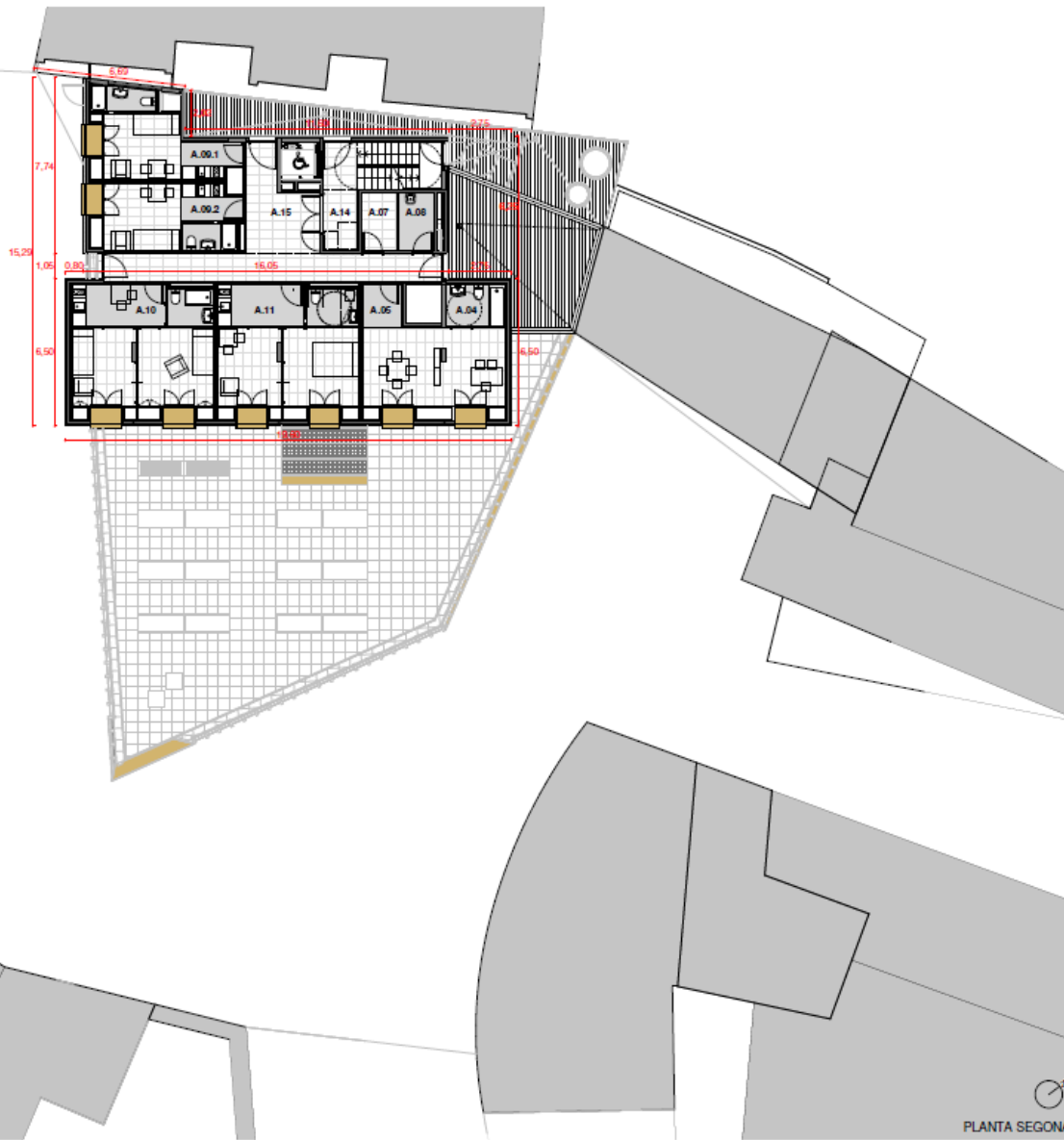

PLANTA P2

Residència temporal

A.04	Luxorós/Vestuari professionals	5,76
A.05	Equip de treball professionals	27,43
A.07	Equip conegues	4,65
A.08	Magatzem neteja	4,65
A.09.1	Habitació individual 1	19,24
A.09.2	Habitació individual 2	19,37
A.10	Habitació parelles	33,26
A.11	Habitació adaptada	33,26
A.14	Docale	14,78
A.15	Equip comú	28,03
Sup útil programa p2		189,43
Sup construïda p2		235,33

SUPERFÍCIES CONSTRUÏDES

Sup construïda pb	476,38
Sup construïda p1	477,30
Sup const. Planta desdoblada	114,42
Sup construïda p2	235,33
Sup construïda p3	235,33
Sup construïda p4	235,33

Sup. Construïda Casal 895,73

Sup. Construïda Residència 878,36

Sup Construïda Total 1774,09

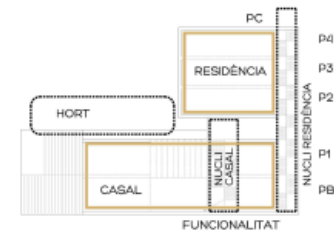

PLANTA SEGONA

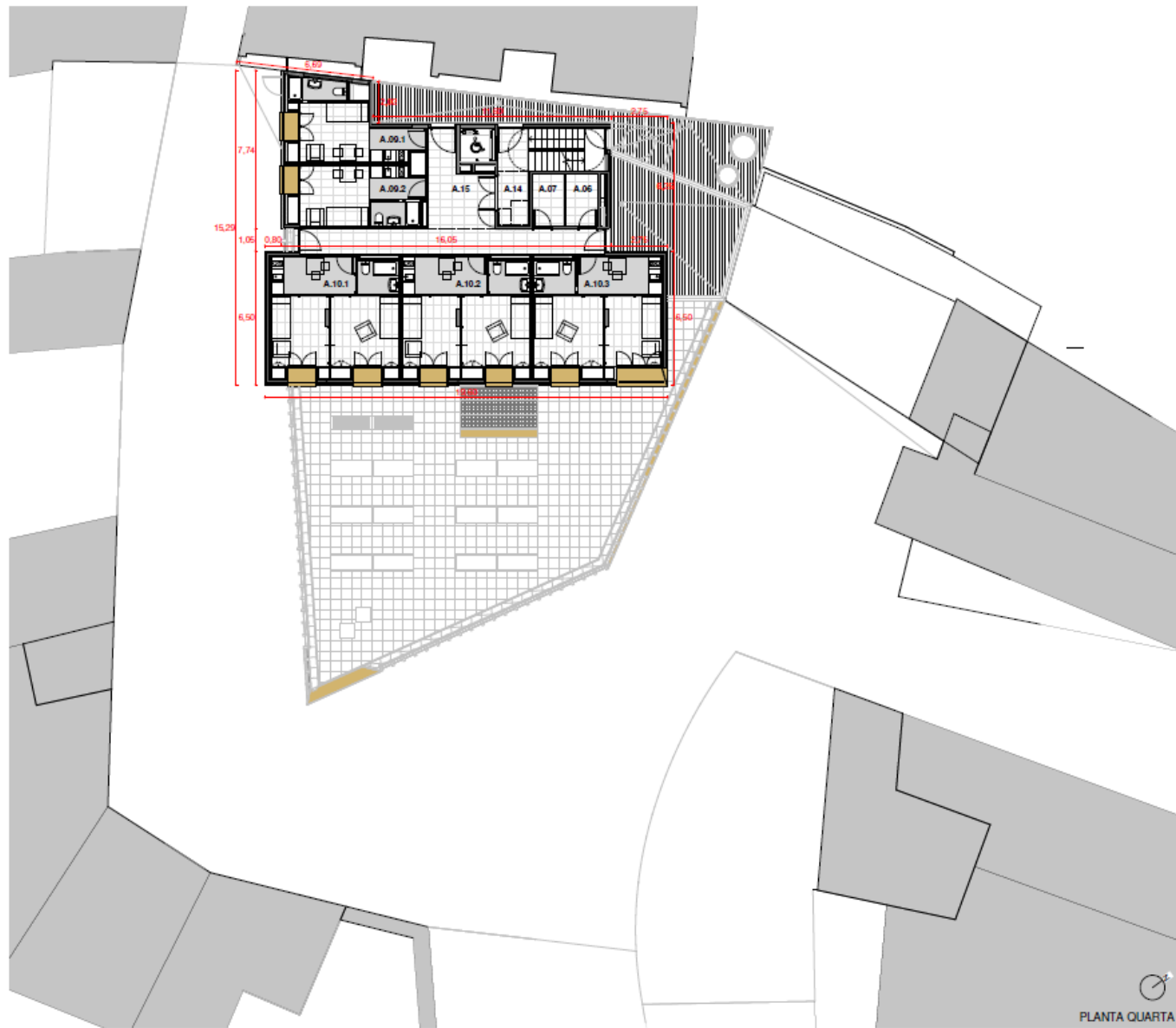

PLANTA QUARTA

PLANTA P4

Residència temporal	
A.06	Magatzem general 4,65
A.07	Espai conegut 4,65
A.09.1	Habitació individual 1 19,24
A.09.2	Habitació individual 2 18,37
A.10	Habitació parelles 3 99,78
A.14	Escala 14,78
A.15	Espai comú 28,03
Sup útil programa p4	
235,33	

SUPERFÍCIES CONSTRUÏDES

Sup construïda p0	476,38
Sup construïda p1	477,30
Sup const. Planta desdoblada	114,42
Sup construïda p2	235,33
Sup construïda p3	235,33
Sup construïda p4	235,33

Sup. Construïda Casal	895,73
Sup. Construïda Residència	878,36

Sup Construïda Total	1774,09
-----------------------------	----------------

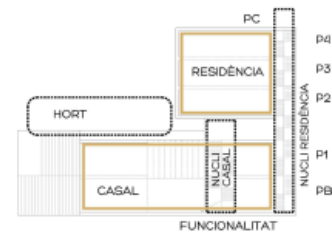

FUNCIONALITAT

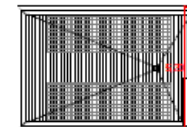
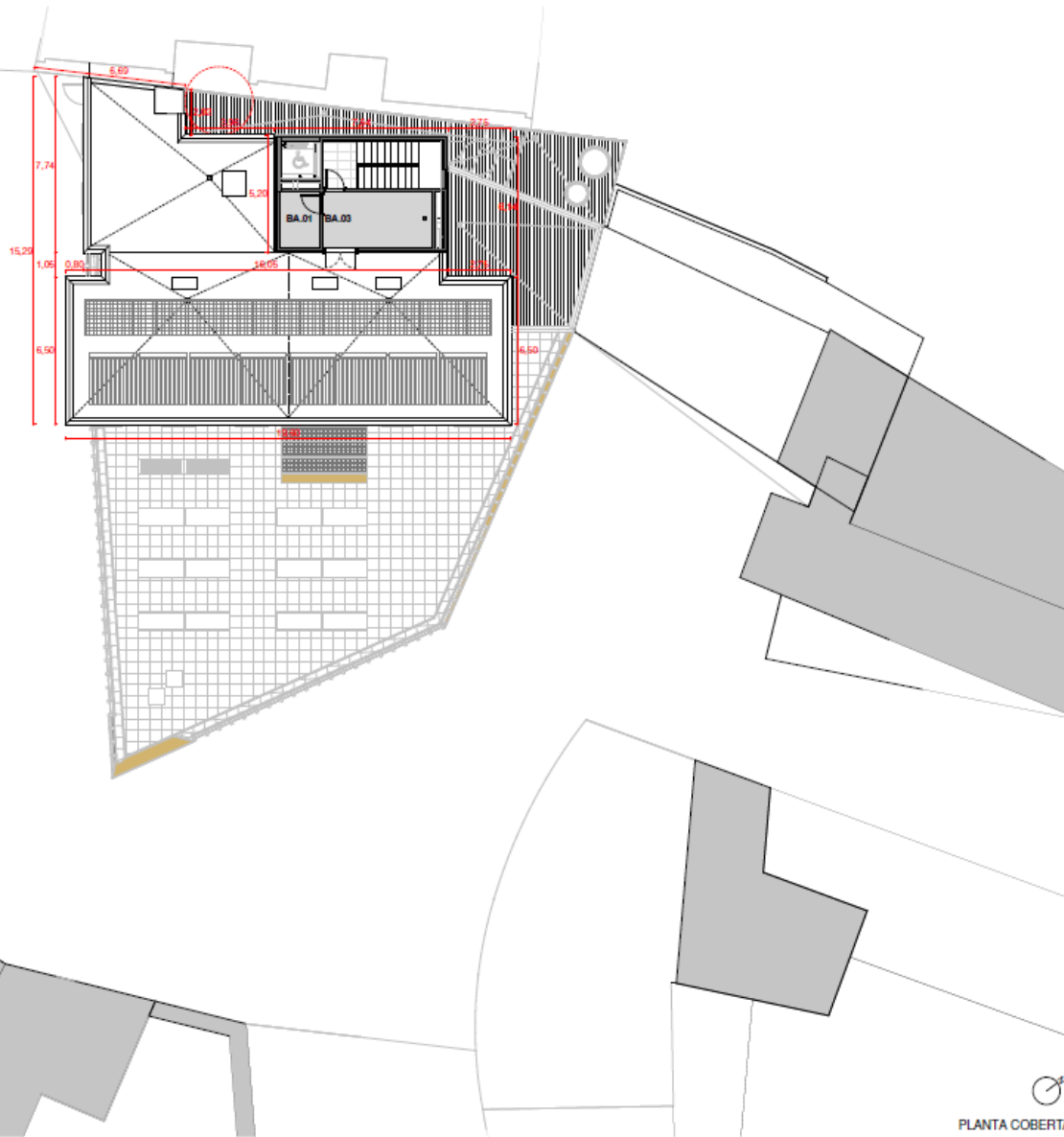

PLANTA COBERTA BADALOT

PLANTA COBERTA

BA.01	Instal·lacions 01	4,20
BA.02	Instal·lacions 02	8,52
BA.03	Distribució	2,96
Sup útil coberta		15,68
Sup construïda coberta		39,42

SUPERFÍCIES CONSTRUÏDES

Sup construïda pb	476,38
Sup construïda p1	477,30
Sup const. Planta desdoblada	114,42
Sup construïda p2	235,33
Sup construïda p3	235,33
Sup construïda p4	235,33

Sup. Construïda Casal	895,73
Sup. Construïda Residència	878,36

Sup Construïda Total	1774,09
----------------------	---------

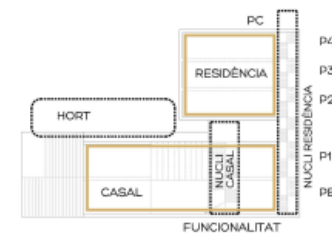

PLANTA COBERTA

FUNCIONALITAT

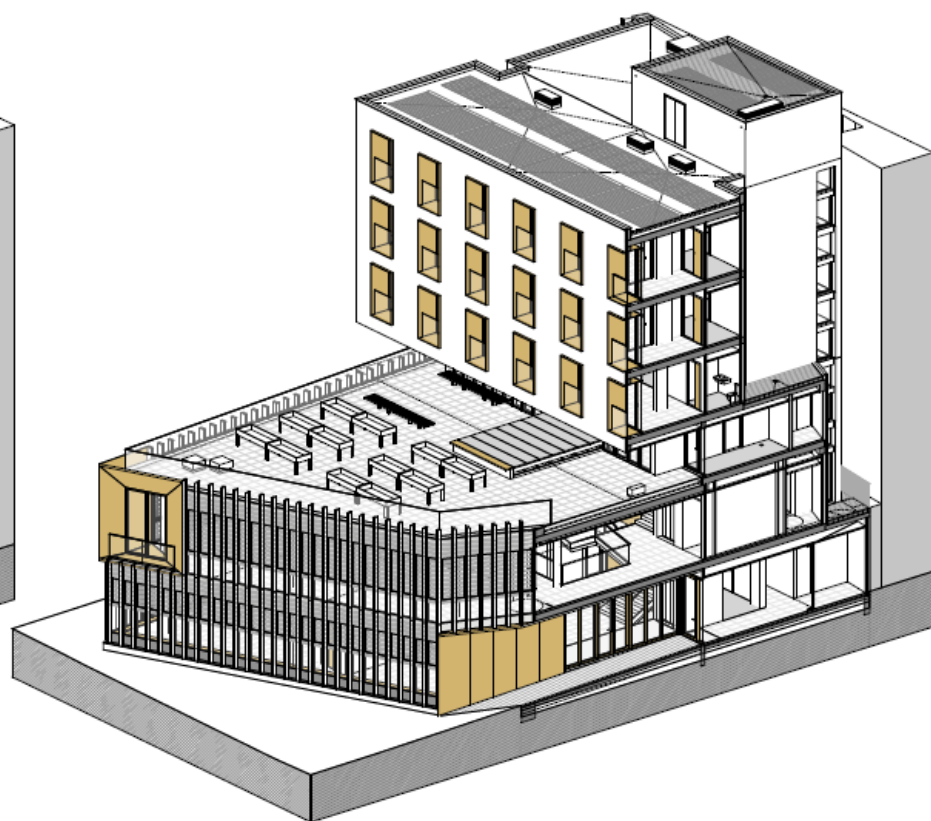
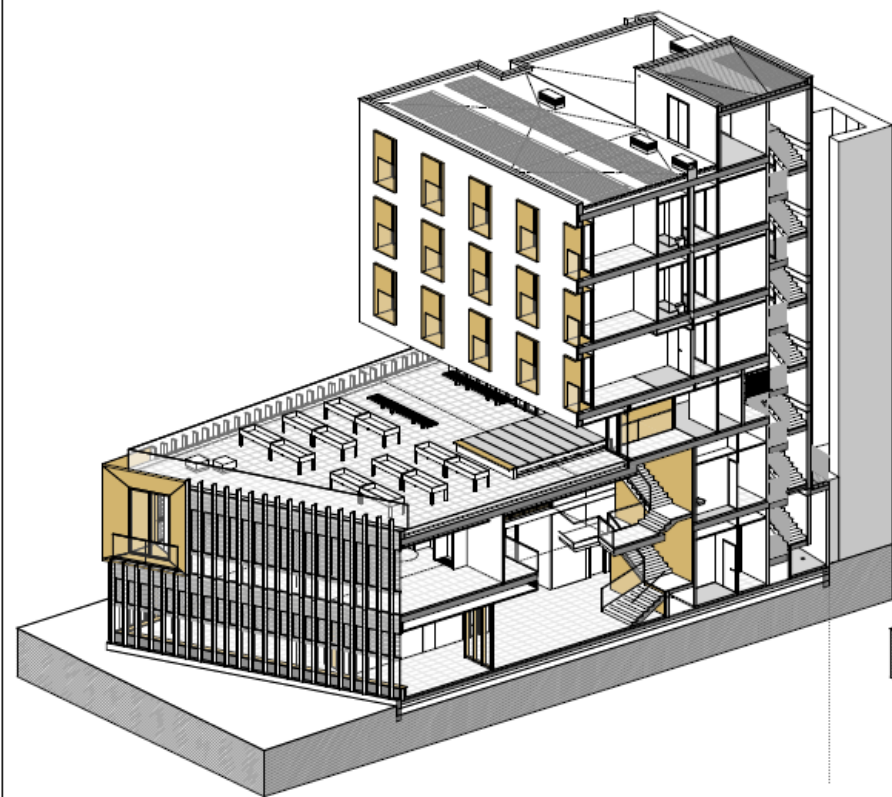

VISTA EXTERIOR. ACCES PRINCIPAL

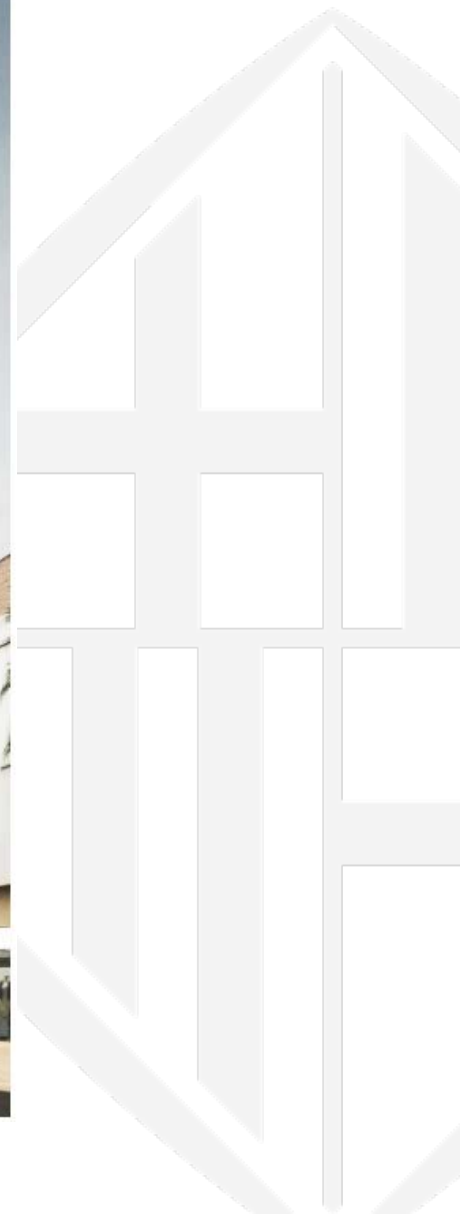



VISTA EXTERIOR. C/MESTRES CASAL I MARTORELL



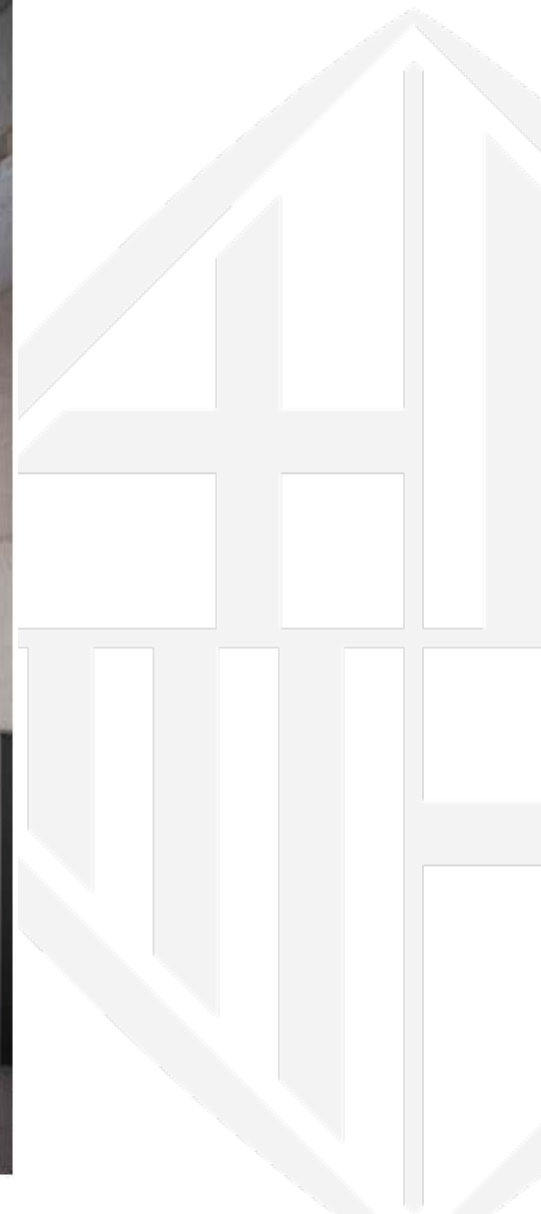

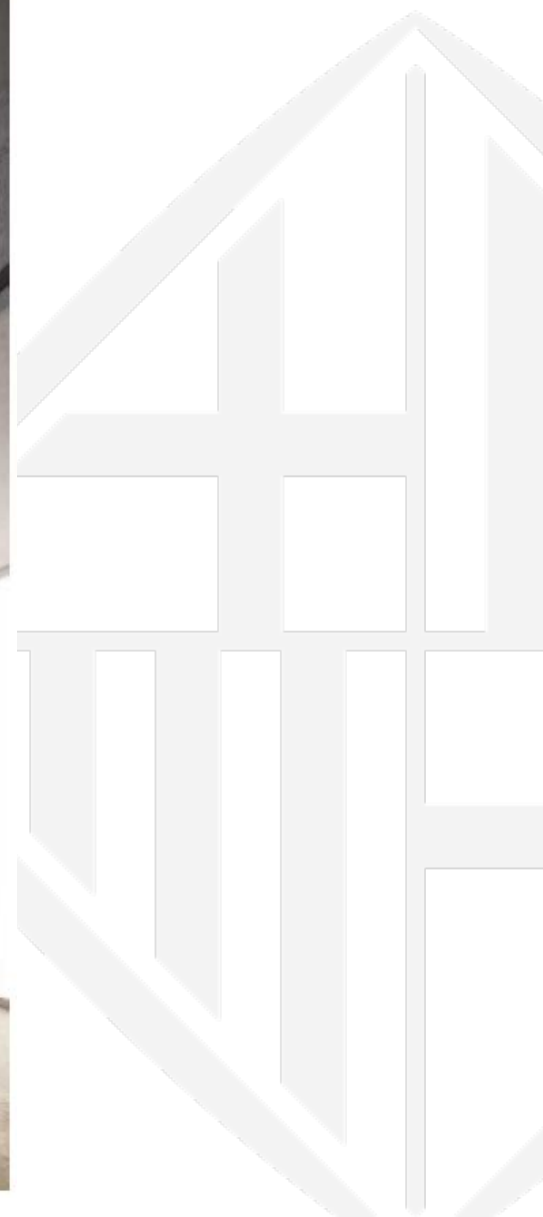





FAÇANA CARRER MESTRES CASALS I MARTORELL
E:1/50

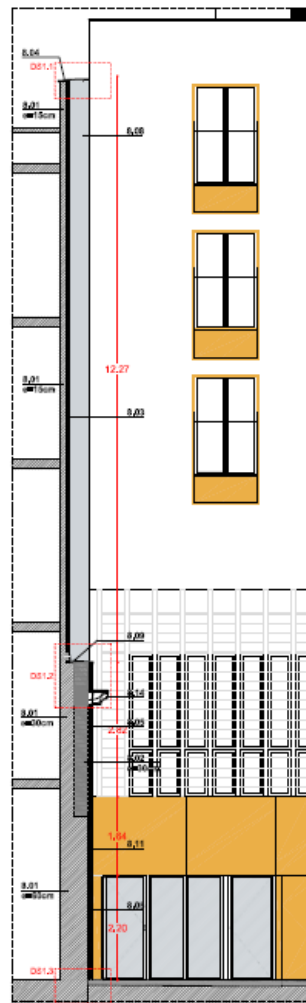

S2. TRACTAMENT MITGERA
E:1/50

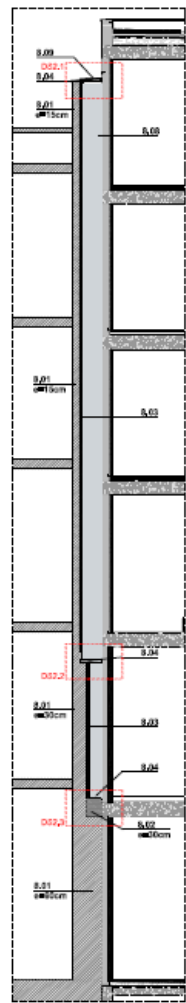

S2. TRACTAMENT MITGERA
E:1/50

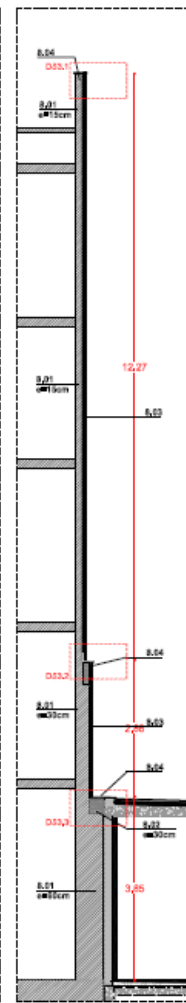

S3. TRACTAMENT MITGERA
E:1/50

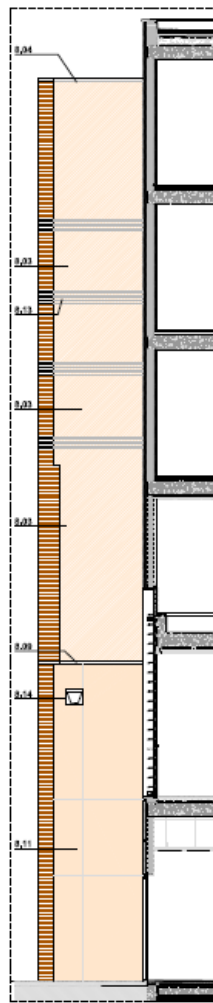

ALÇAT. TRACTAMENT MITGERA
E:1/50

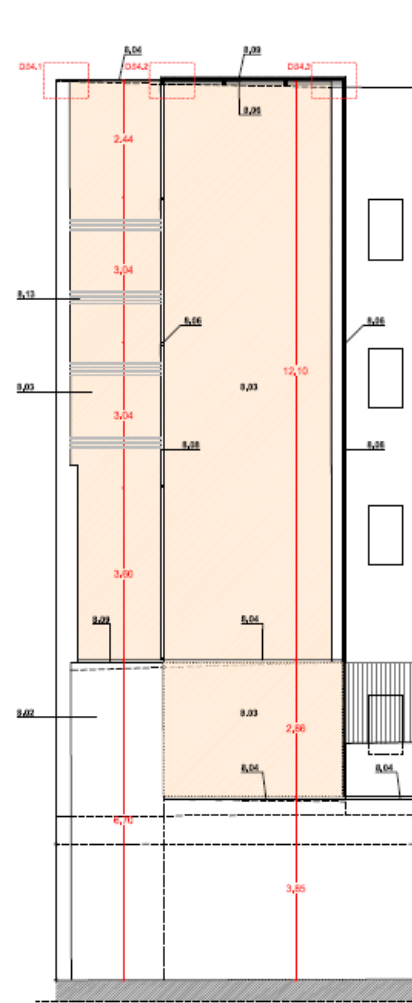

ALÇAT. TRACTAMENT MITGERA. SATE. E:1/50

LLEGGENDA MATERIALS MITGERA

- 9,01 MITGERA EXISTENT DE MAÓ MASSIS
- 9,02 RECRESQUÉ DE PARET DE MAÓ CALAT. PRES AMB MORTER DE CEMENT
- 9,03 ACABAT CONTINU ACRÍLIC LLIS SOBRE PARELL ALLANAT DE LLANA INFERIAL 80x204, 40x20mm
- 9,04 SISTEMA SATE MATEX COLOR A LA FAÇANA EDIFICI CIBISTRES CASALS, 10
- 9,04 REMAT DE FICCA CERÀMICA, 40x40 PRES AMB MORTER SOBRE LÀNHA IMPERMEABILITANT
- 9,05 PARELL ALLANAT DE LLANA INFERIAL 80x204, 40x20mm TRADA MECÀNICAMENT AMB VELL PROTECTOR
- 9,06 BASTIMENT DE TUB D'ACER GALVANITZAT 80x20x2mm FIXAT MECÀNICAMENT AL SUPORT
- 9,07 REMAT DE XAPA D'ACER GALVANITZAT, 40x20mm
- 9,08 ACABAT PINTAT I FIXAT MECÀNICAMENT AL SUPORT
- 9,08 REMAT DE XAPA D'ACER GALVANITZAT PERFORADA, 40x20mm
- 9,08 ACABAT PINTAT I FIXAT MECÀNICAMENT AL SUPORT

- 9,09 ESCOPIDOR DE XAPA D'ACER GALVANITZAT, 40x1,50mm
- 9,10 SOBRE LÀNHA IMPERMEABILITANT
- 9,10 LÀNHA IMPERMEABILITANT DE REFORÇ AUTOPROTEGIDA, COL·LOCADA ADHERIDA
- 9,11 REVESTIMENT DE TALLER LAMINAT HPL, 40x20mm
- 9,12 TEXTURITZAT SOBRE BASTIMENT DE TUB D'ACER
- 9,12 SUPORT DE TALLER D'ALUMINIUM, 40x20mm FIXAT MECÀNICAMENT
- 9,13 ENÇANTAT PINTAT CONJUNT AMB ELS REMATS DE LES AGULLES DE LA MITGERA
- 9,14 REPROTECTOR DE LA CARASSA "LA CATARINA" AMB PEDRA CALCÀRIA TIPUS VILANOVA ANCLAT A LA FAÇANA AMB BARRILLA [BOX ROSCADA 3/16 Ø10mm] ENCASTAT EN DAU DE FORNIGÓ ARRAT

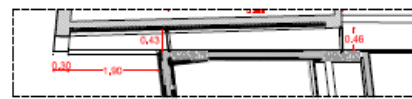

PLANTA SEGONA. TRACTAMENT MITGERA. E:1/50

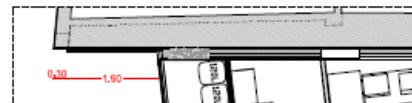

PLANTA BAIXA. TRACTAMENT MITGERA. E:1/50

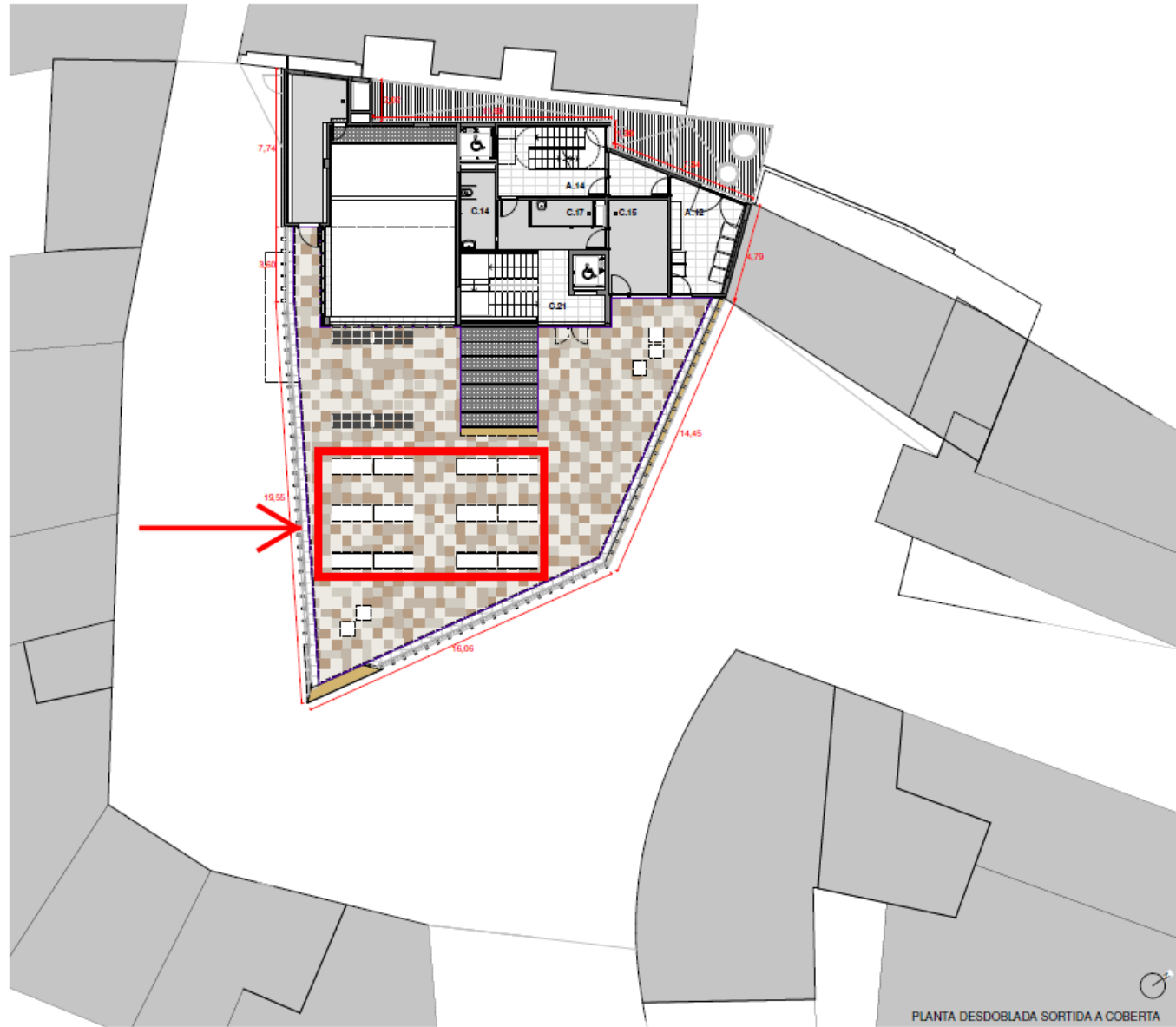

PLANTA DESDOBLADA SORTIDA A COBERTA

PLANTA DESDOBLADA SORTIDA A COBERTA
Casal de Gent Gran

C.15	Magatzem	13,62
C.17	Netaja	5,04
C.14	Servet adaptat	6,63
C.21	Distribució i escala	29,15
Residència temporal		
A.12	Espai per bagatelles	17,10
A.13	Espai comú	4,26
A.14	Escola	16,90
C.E1	Zona Horts	202,30
C.E2	Zona d'oster Gent gran	47,06
Sup útil Pl. Desdoblada		92,90
Sup construïda Pl. Desdoblada		114,42

SUPERFÍCIES CONSTRUÏDES

Sup construïda pb	476,38	
Sup construïda p1	477,30	
Sup const. Planta desdoblada	114,42	
Sup construïda p2	235,33	
Sup construïda p3	235,33	
Sup construïda p4	235,33	
Sup. Construïda Casal		895,73
Sup. Construïda Residència		878,36
Sup Construïda Total		1774,09

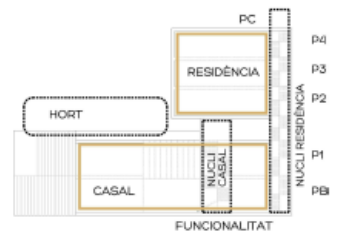

FUNCIONALITAT









03

Arranjament local 3 – Platja La Barceloneta, 4







VISTA 1. DESPATX



VISTA 2. OFFICE

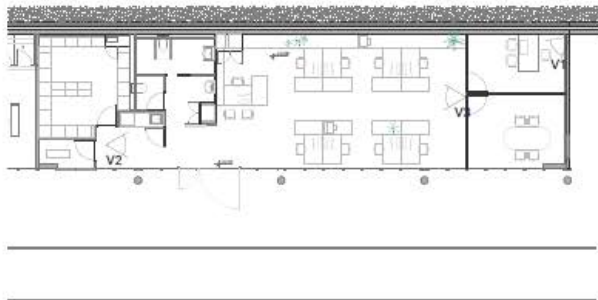

VISTA 3. ESPAI OFICINA

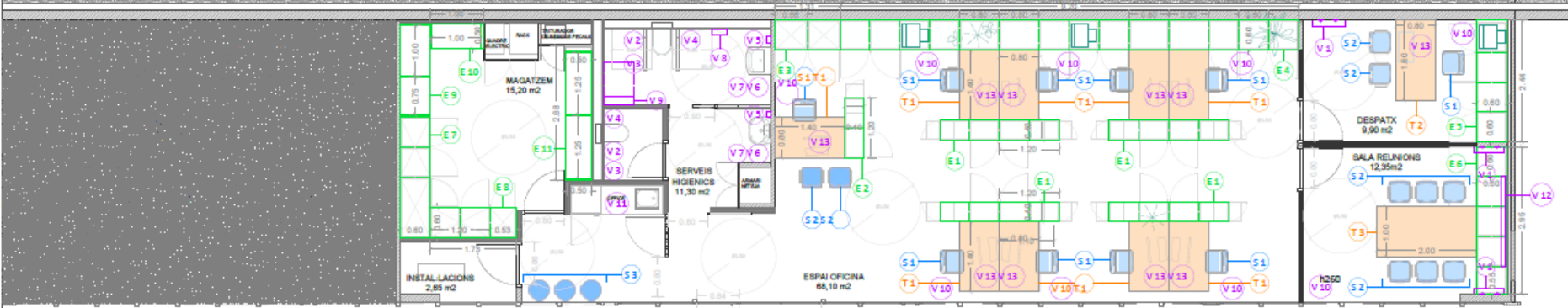

MOBILIARI: SEIENTS

Ref.	Descripció	Total
S 1	Cadira operativa	10
S 2	Cadira de visites	10
S 3	Tamboret alt office	3

MOBILIARI: TAULES

Ref.	Descripció	Total
T 1	Taula d'oficina, 1,40 x 0,80 m	9
T 2	Taula despatx, 1,60 x 0,80 m	1
T 3	Taula de reunions, 2,00 x 1,00 m	1

MOBILIARI: EMMAGATZEMATGE

Ref.	Descripció	Total
E 1	Armarí calaixera baix, H=1,00m, A = 2,40m, P = 0,60 m.	4
E 2	Armarí calaixera baix, H=1,00m, A = 1,20m, P = 0,60 m.	1
E 3	Armarí alt amb calaixera, H=2,30m, A = 1,31m, P = 0,60 m.	1
E 4	Armarí calaixera baix, H=0,73m, A = 9,20m, P = 0,60 m.	1
E 5	Armarí calaixera baix, H=0,73m, A = 2,44m, P = 0,60 m.	1
E 6	Armarí calaixera baix, H=0,73m, A = 2,95m, P = 0,60 m.	1
E 7	Armarí anivador alt, H=2,30m, A = 2,40m, P = 0,60 m.	1
E 8	Armarí anivador alt, H=2,30m, A = 1,73m, P = 0,60 m.	1
E 9	Prestatgeria metàl·lica, H=2,5m, A=1,57m, P=0,6m. (1 mòdul amb Alt+1 m + 1 mòdul amb Alt+0,75 m)	1
E 10	Prestatgeria metàl·lica, H=2,5m, A=1,06m, P=0,5m. (2 mòduls amb Alt+1m)	1
E 11	Prestatgeria metàl·lica, H=2,5m, A=2,68m, P=0,5m. (2 mòduls amb Alt+1,25m)	1

MOBILIARI: EQUIPAMENTS VARIS

Ref.	Descripció	Total
V 1	Penjador individual	6
V 2	Dispensador de paper higiènic	2
V 3	Paperera d'inodor	2
V 4	Escombreta d'inodor	2
V 5	Dosificador de sabó	2
V 6	Dispensador de paper tovallola	2
V 7	Paperera de benys sense taps	2
V 8	Farmaciola equipada, 0,46x0,38x0,14 m	1
V 9	Canviador per a infants	1
V 10	V10 Paperera d'oficina sense taps	9
V 11	V11 Conjunt de 3 papereres de reciclatge a l'office	1
V 12	Pissera blanca, ample de 1,80 m	1
V 13	Reposapeus	10



04

Seguiment de les obres dels entorns escolars de la Barceloneta

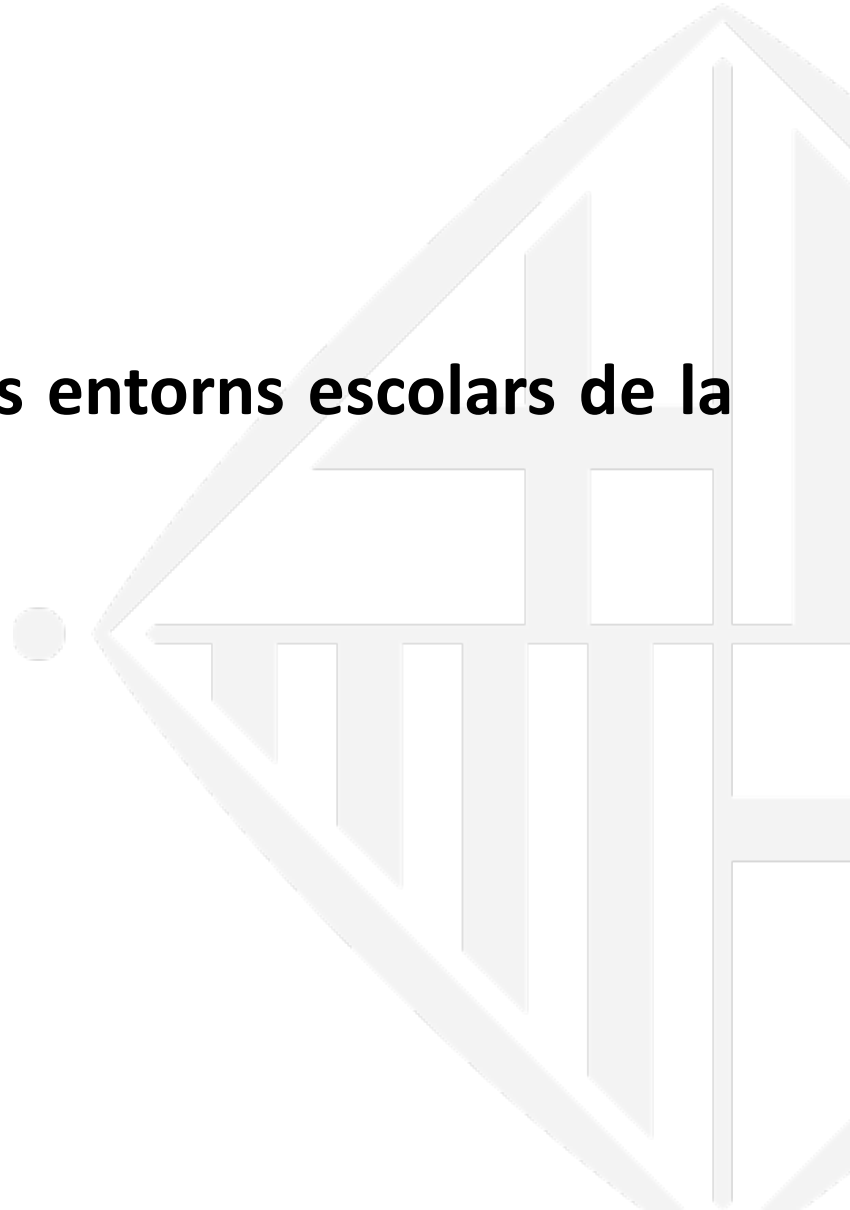

ESCOLA ALEXANDRE GALÍ

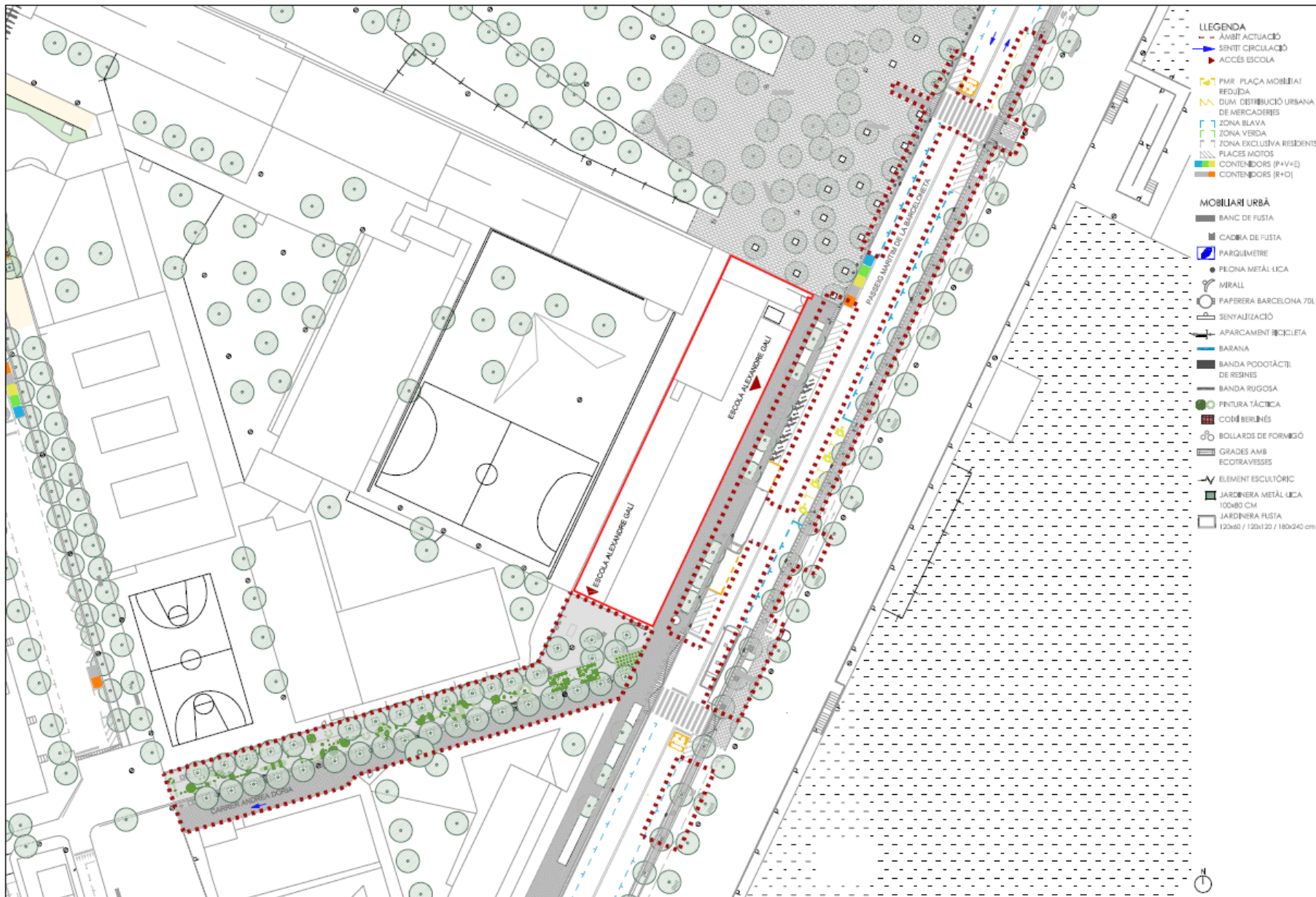

- LLEGENDA**
- - - AMBIT ACTUACIÓ
 - SENTIT CIRCULACIÓ
 - ▲ ACCÉS ESCOLA
 - PMR PLÇA MOBILIAT REDUÏDA
 - DUM DISTRIBUCIÓ URBANA DE MERCADERIES
 - ZONA BLAVA
 - ZONA VERDA
 - ZONA EXCLUSIVA RESIDENTS
 - PLACES MOTOS
 - CONTENEDORS (P+V+D)
 - CONTENEDORS (R+D)
- MOBILIARI URBÀ**
- BANC DE FUSTA
 - CADIRA DE FUSTA
 - PARQUIMETRE
 - PILONA METÀL·LICA
 - MIRALL
 - PAPERERA BARCELONA 7DL
 - SENYALITZACIÓ
 - APARCAMENT BICICLETA
 - BARANA
 - BANDA POCOTACTIL DE RESINES
 - BANDA RUGOSA
 - PINTURA TÀCTICA
 - COMÈ BERLINÈS
 - BOLLARDS DE FORMIGÓ
 - GRADES AMB ECOTRAVESSES
 - ELEMENT ESCULTÒRIC
 - JARDINERA METÀL·LICA 100x80 CM
 - JARDINERA FUSTA 120x60 / 120x120 / 180x240 CM

EBM LA MAR

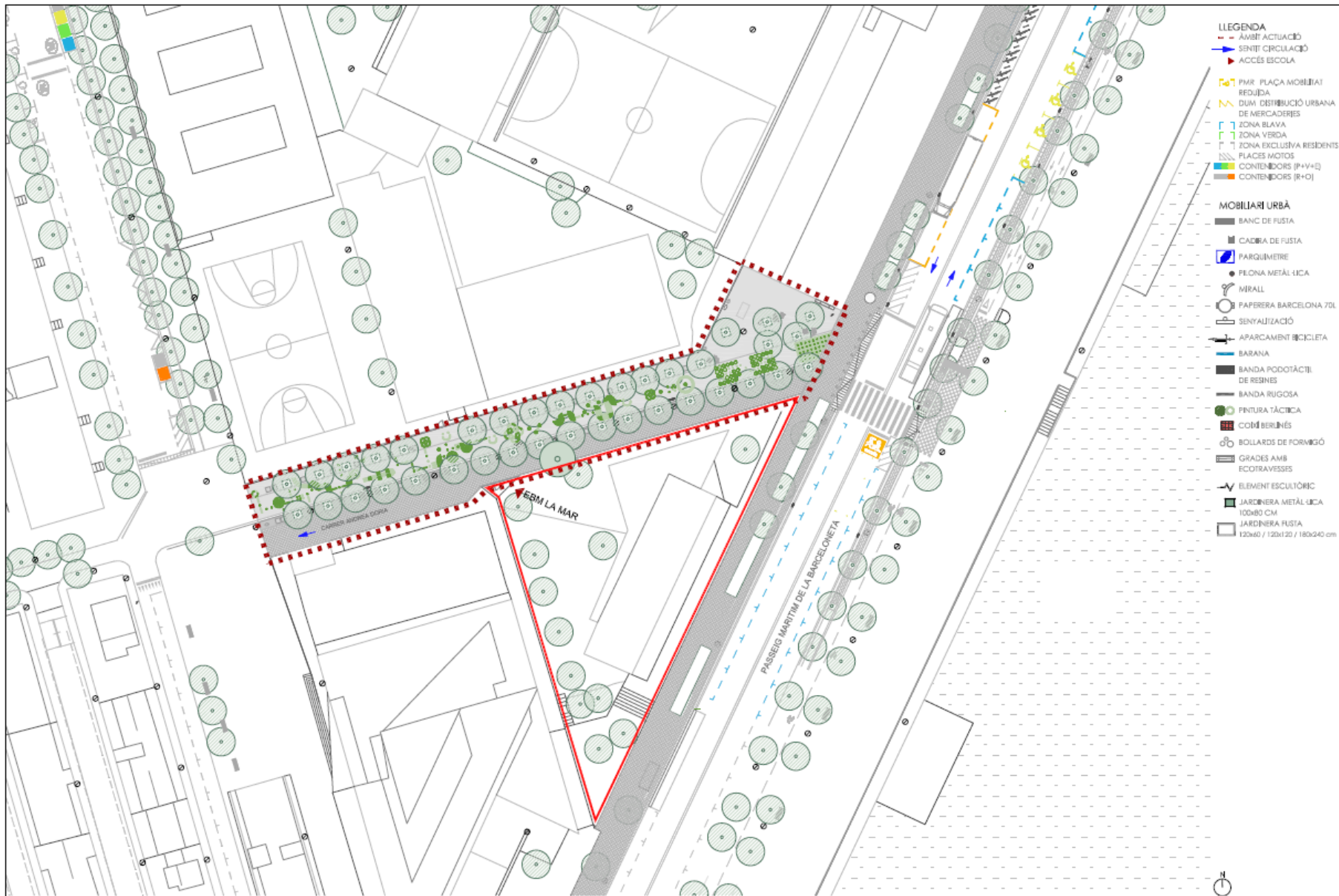

- LLEGGENDA**
- ÀMBIT D'ACTUACIÓ
 - SENTIT D'ACTUACIÓ
 - ▲ ACCÉS ESCOLA
 - PMAR PLACA MOBILIARI REDUÏDA
 - DUM DISTRIBUCIÓ URBANA DE MERCADERIES
 - ZONA BLAVA
 - ZONA VERDA
 - ZONA EXCLUSIVA RESIDENTS
 - PLACES MOTOS
 - CONTENEDORS (P+V+D)
 - CONTENEDORS (R+D)
- MOBILIARI URBÀ**
- BANC DE FUSTA
 - CADIRA DE FUSTA
 - PARKÛMETRE
 - PELONA METÀL·LICA
 - MIRALL
 - PAPERERA BARCELONA 70L
 - SENyalització
 - APARCAMENT BICICLETA
 - BARANA
 - BANDA PODOTÀCTIL DE RESINES
 - BANDA RUGOSA
 - PINTURA TÀCTICA
 - COMÈ BERLÍNÉS
 - BOLLARDS DE FORMIGÓ
 - GRADES AMB ECOTRAVESSES
 - ELEMENT ESCULTÒRIC
 - JARDINERA METÀL·LICA 100x80 CM
 - JARDINERA FUSTA 120x60 / 120x120 / 180x240 cm

ESCOLA MEDITERRÀNIA

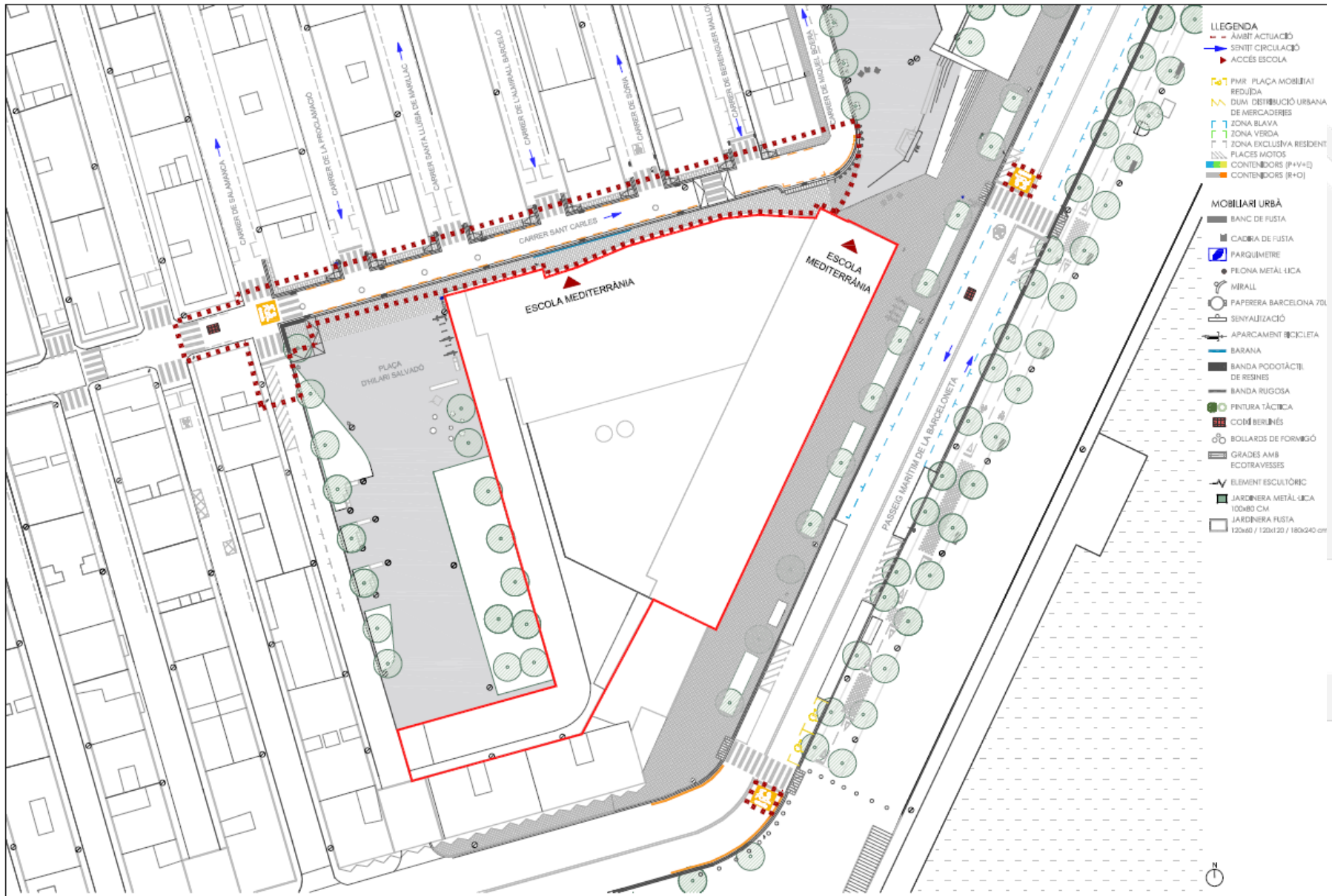

- LEGENDA**
- - - AMBIT ACTUACIÓ
 - SENTIT CIRCULACIÓ
 - ▲ ACCÉS ESCOLA
 - ☐ P.M.R. PLAÇA MOBILIARI REDUÏDA
 - ☐ DUNA D'ACTUACIÓ URBANA DE MERCADERIES
 - ☐ ZONA BLAVA
 - ☐ ZONA VERDA
 - ☐ ZONA EXCLUSIVA RESIDENT
 - ☐ PLACES MOTOS
 - ☐ CONTENIDORS (P+V+2)
 - ☐ CONTENIDORS (P+0)

- MOBILIARI URBÀ**
- BANC DE FUSTA
 - CADIRA DE FUSTA
 - PARQUIMETRE
 - PELONA METÀL·LICA
 - MIRALL
 - PAPERERA BARCELONA 70L
 - SENYALITZACIÓ
 - APARCAMENT BICICLETA
 - BARANA
 - BANDA PODOTÀCTIL DE RESINES
 - BANDA RUGOSA
 - PINTURA TÀCTICA
 - CORDIL·LERINÉS
 - BOLLARDS DE FORMIGÓ
 - GRADES AMB ECOTRAVESSES
 - ELEMENT ESCULTÒRIC
 - JARDINERA METÀL·LICA 100x80 CM
 - JARDINERA FUSTA 120x60 / 120x120 / 180x240 cm



INSTITUT NARCÍS MONTURIOL I INSTITUT JOAN SALVAT-PAPASSET

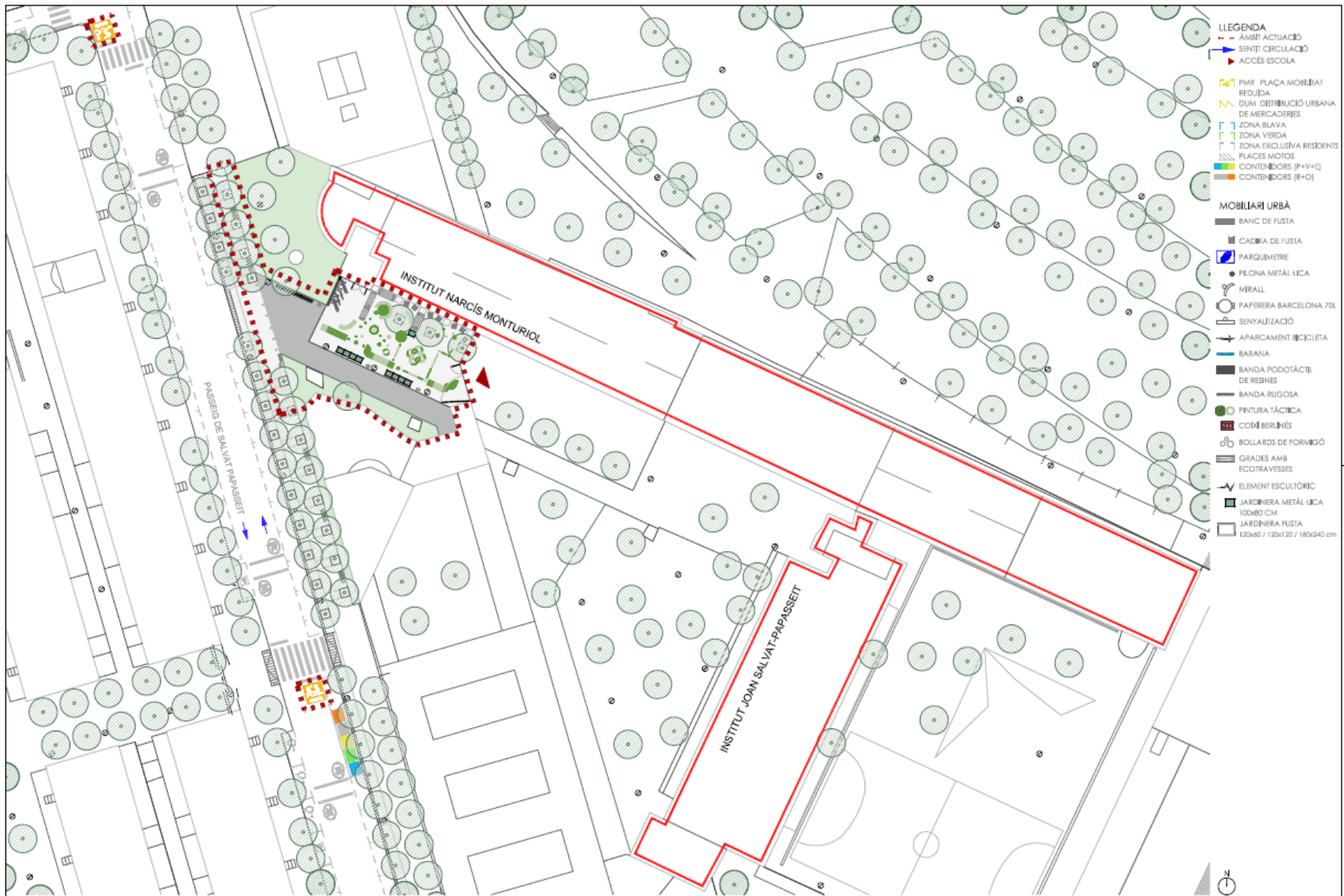

- LEGENDA**
- AMBIT ACTUACIÓ
 - SENTIT CIRCULACIÓ
 - ▲ ACCÉS ESCOLA
 - PMR PLÇA MOBILIAT REDUÏDA
 - DUM DISTRIBUCIÓ URBANA DE MERCADERES
 - ZONA BLAVA
 - ZONA VERDA
 - ZONA EXCLUSIVA RESIDENTS
 - PLACES MOTOS
 - CONTENIDORS (P+V+D)
 - CONTENIDORS (R+D)
- MOBILIARI URBÀ**
- BANC DE FUSTA
 - CADIRA DE FUSTA
 - PARQUIMETRE
 - PILONA METÀL·LICA
 - MIRALL
 - PAPERERA BARCELONA 7DL
 - SENYALIZACIÓ
 - APARCAMENT BICICLETA
 - BARANA
 - BANDA PODOTÀCTIL DE RESINES
 - BANDA RUGOSA
 - PINTURA TÀCTICA
 - COMÉ BERLINÉS
 - BOLLARDS DE FORMIGÓ
 - GRADES AMB ECOTRAVESSES
 - ELEMENT ESCULTÒRIC
 - JARDINERA METÀL·LICA 100x80 CM
 - JARDINERA FUSTA 120x60 / 120x120 / 180x240 cm

05

Seguiment de les obres del districte



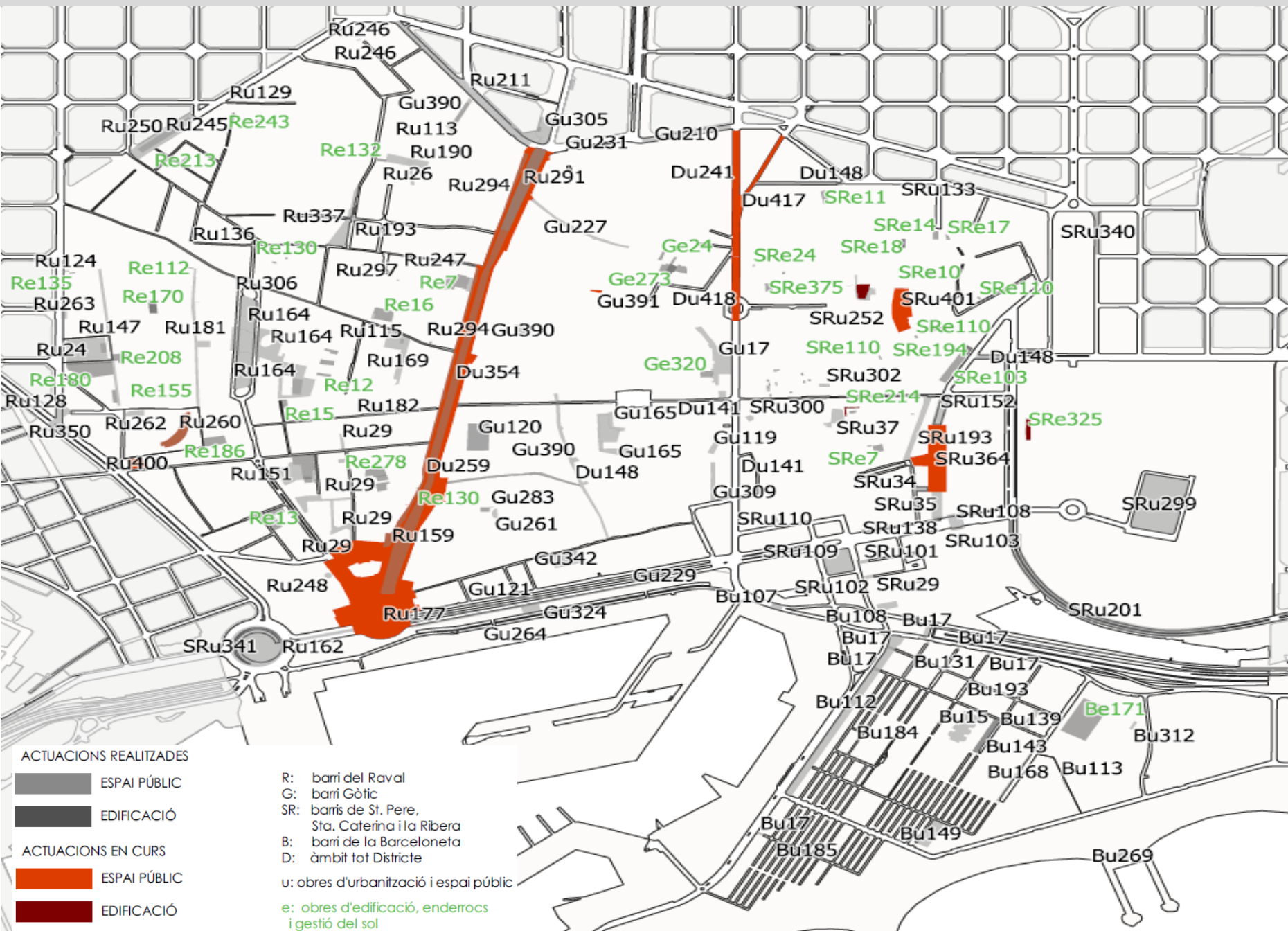



ACTUACIONS MANDAT 2019-2023

ACTUACIONS EN CURS

Espai Públic

Ru260	ACUPUNTURA - JARDINS SANT PAU DEL CAMP - Fase 2 Jardins Participatius
Ru346	OBRA PRIVADA CONSTRUCCIÓ EDIFICI HABITATGE CARRER ARC DEL TEATRE ENTRE GUÀRDIA I LANCASTER
Ru351	MILLORA SISTEMA DRENATGE PARAL·LEL - RONDA SANT PAU - FASE 3
Ru400	MILLORES ACCESIBILITAT RAVAL (GRAONS)
Ru467	NOUS EIXOS CICLABLES - TIGRE-LLEÓ-LLUNA
Ru467	NOUS EIXOS CICLABLES - TÀPIES
Ru467	NOUS EIXOS CICLABLES - VALLDONZELLA
Ru503	CARRER DE LA VOLTA DELS JESUS, 4 - ENDESA
Ru527	CARRER DE VALLDONZELLA, 25 - ENDESA
Ru530	CARRER DEL MARQUÈS DE BARBERÀ, 15 - CARRER DE LA UNIÓ CNALIT. - AIGÜES
Ru535	CARRER DEL PORTAL DE SANTA MADRONA, 22 - ENDESA
Ru537	AVINGUDA DEL PARAL·LEL, 2 - ENDESA
Ru546	CARRER DELS TALLERS, 4, 22, 32, 42, 56 - ENDESA
Gu391	VEÏNALITZACIÓ PLAÇA DE LA CUCURULLA
Gu397	VEÏNALITZACIÓ PL. GEORGE ORWELL
Gu525	CARRER DEL PI, 2-4 - ENDESA - AIGÜES
Gu547	AVINGUDA DEL PORTAL DE L'ÀNGEL, 14 - AIGÜES
SRu364	VEÏNALITZACIÓ DE LA PLAÇA COMERCIAL FASE 1 - MOBILIARI PACIFICACIÓ CRUÏLLA C. FUSINA AMB PL. COMERCIAL
SRu401	MILLORES POU DE LA FIGUERA
SRu507	Carrer de la Princesa, 42 - ENDESA
SRu526	PASSEIG DEL BORN, 1-3 - ENDESA
Bu376	ARRANJAMENT ARC MAQUINISTA - CERMEÑO, 7

ACTUACIONS MANDAT 2019-2023**ACTUACIONS EN CURS****Espai Públic**

Bu504	CARRER DE L'ATLÁNTIDA (Carrer de Sant Carles i el carrer d'Andrea Dòria) - CLAVEGUERAM
Bu531	CARRER DEL COMTE DE SANTA CLARA, 83 - ENDESA
Bu545	PASSEIG DE JOAN DE BORBÓ COMTE DE BARCELONA, 54
Du259	REURBANITZACIÓ RAMBLA - Àmbit Colom Santa Madrona (ambit 1)
Du326	OBRES D'INFRAESTRUCTURA VIA LAIETANA
Du402	VEÏNALITZACIÓ MOBILIARI URBÀ BARRIS MdG COVID
Du417	OBRES VIA LAIETANA - REURBANITZACIÓ TRAM 1 (URQUINAONA - J.POU) I 3 (JONQUERES)
Du418	OBRES VIA LAIETANA - REURBANITZACIÓ TRAM 2.1 (J.POU - PL- ANTONI MAURA)

Edificació

Re396	XEMENEIA SANT OLEGUER, 5-7
Re444	NOVA CASERNA GUÀRDIA URBANA - C. TÀPIES, 4
Ge394	CASA PADELLÀS - REFORMA LLIBRETERIA
Ge404	OBRES PRIVADES EDIFICI VIA LAIETANA, 53
SRe153	CASAL I ALLOTJAMENTS GENT GRAN C.MESTRES CASALS MARTORELL, 2-16
SRe322	FAÇANA EXTERIOR MUSEU PICASSO
SRe325	REHABILITACIÓ INTEGRAL DEL MUSEU MARTORELL
Be431	ARRANJAMENT LOCAL 3 PLATJA LA BARCELONETA
Be468	OCUPACIONS AMPLIACIÓ HOSPITAL DEL MAR, EDIFICI B2
De405	ENDERROC EDIFICI AQUARAMA ZOO DE BARCELONA



ACTUACIONS ACABADES

Espai Públic

Ru29	URBANITZACIÓ I RSU CARRERS RAVAL SUD. Ptge Gutenberg
Ru29	URBANITZACIÓ I RESIDUS SÒLIDS URBANS CARRERS RAVAL SUD. Connexió Nou de la Rambla
Ru29	URBANITZACIÓ I RSU CARRERS RAVAL SUD. C/Montserrat
Ru29	URBANITZACIÓ I RESIDUS SÒLIDS URBANS CARRERS RAVAL SUD. C/Guàrdia
Ru29	URBANITZACIÓ I RSU CARRERS RAVAL SUD. C/Arc del Teatre
Ru29	URBANITZACIÓ I RSU CARRERS RAVAL SUD. C/Est
Ru29	URBANITZACIÓ I RESIDUS SÒLIDS URBANS CARRERS RAVAL SUD. C/Est 8
Ru29	URBANITZACIÓ I RSU CARRERS RAVAL SUD. C/Cervelló
Ru124	PAS VORERA DEL C.CERA
Ru139	REURBANITZACIÓ RB.RAVAL-Fase 7. Pl Salvador Seguí
Ru147	REURBANITZACIÓ DEL CARRER REINA AMÀLIA (DAVANT LA PL. FOLCH I TORRES)
Ru151	REURBANITZACIÓ JARDINS VOLTES D'EN CIRÉS
Ru159	NOU MOBILIARI URBÀ DAVANT C. A. SANTA MÒNICA
Ru164	REURBANITZACIÓ RB.RAVAL-Fase 1. Rambla Rotonda Nord
Ru164	REURBANITZACIÓ RB.RAVAL-Fase 2. Rambla Rotonda Sud
Ru164	REURBANITZACIÓ RB.RAVAL-Fase 5. Rambla Centre
Ru164	REURBANITZACIÓ RB.RAVAL-Fase 6. PL Vázquez Montalban
Ru164	REURBANITZACIÓ RB.RAVAL-Fase 3 i 4. Rambla Nord i Sud
Ru169	REORDENACIÓ PLAÇA SANT AGUSTÍ I ARC SANT AGUSTÍ
Ru174	REORDENACIÓ TERRASSES C.GINEBRA-BALBOA
Ru183	PUNT VERD A LA PLAÇA FOLCH I TORRES



ACTUACIONS ACABADES

Espai Públic

Ru193	PLA D'INVERSIÓ AIGÜES DE BARCELONA 2018 - Sant Pau 103-119
Ru193	PLA D'INVERSIÓ AIGÜES DE BARCELONA 2018 - Pintor Fortuny - Punt de Control La Rambla
Ru193	PLA D'INVERSIÓ AIGÜES DE BARCELONA - C/Abat Safont, 1-9
Ru193	PLA D'INVERSIÓ AIGÜES DE BARCELONA - C/Elisabets 14-24
Ru193	PLA D'INVERSIÓ AIGÜES DE BARCELONA 2018 - Est (Raval sud)- nova canalització
Ru193	PLA D'INVERSIÓ AIGÜES DE BARCELONA 2018 - Pintor Fortuny - Punt de Control C/Àngels
Ru193	PLA D'INVERSIÓ AIGÜES DE BARCELONA 2018 - Plaça Jean Genet- nova canalització
Ru193	PLA D'INVERSIÓ AIGÜES DE BARCELONA 2018 - Ronda Sant Antoni, 12-56 - nova canalització
Ru246	INTERVENCIONS PL. CASTELLA (Fase 2 - Jardineria)
Ru258	CABINES AUTORENTABLES - Pack Juny- CC Folch i Torres
Ru260	ACUPUNTURA - JARDINS SANT PAU DEL CAMP - Fase 1
Ru263	ENTORNS ESCOLARS Escola Rubén Darío
Ru270	RETIRADA ET C/ DR FLEMING
Ru272	REPARACIÓ PAVIMENT PL. CANONGE COLOM - PL. DE LA GARDUNYA
Ru274	PAVIMENTACIÓ PAS DIAGONAL FOLCH I TORRES
Ru277	ACTUACIÓ NEDGIA A L'AV. DRASSANES
Ru281	PETANQUES PL FOLCH I TORRES
Ru291	REPARACIÓ MANTENIMENT BULEVARD DE LA RAMBLA
Ru292	REPARACIÓ MANTENIMENT PLAÇA NOVA I CARRER DELS ARCS
Ru294	REP. MANTENIMENT CALÇADA LLOBREGAT DE LA RAMBLA FASE 1.2 C. CARME I NOU DE LA RAMBLA

ACTUACIONS ACABADES**Espai Públic**

Ru294	REP. MANTENIMENT CALÇADA LLOBREGAT DE LA RAMBLA FASE 1.1 C. PELAI I CARME
Ru294	REP. MANTENIMENT CALÇADA LLOBREGAT DE LA RAMBLA FASE 2. C. NOU DE LA RAMBLA I L'AV. DE LES DRASSANES
Ru297	PORTA PASSATGE 1800
Ru301	AMPLIACIÓ VESTÍBUL FGC PL CATALUNYA
Ru306	PAVIMENTACIÓ DE LA CALÇADA I PINTAT D'ITINERARI CICACLE AL C/HOSPITAL I C/SANT ANTONI ABAT
Ru308	ENDESA - C. SALVADOR
Ru317	PROJECTE ADEQUACIÓ PLANTA BAIXA CAN 60
Ru330	PROTEGIM LES ESCOLES 2020 - ESCOLA PIA SANT ANTONI
Ru331	OBRES ENLLUMENAT JARDINS SANT PAU DEL CAMP
Ru334	CANALITZACIÓ CARRER JOAQUIM COSTA
Ru337	PROTEGIM LES ESCOLES 2021 - IES MIQUEL TARRADELL, CEIP ESCOLA MILÀ I FONTANALS I EBM CANIGÓ
Ru348	CANALITZACIÓ AGBAR CARRER CARME
Ru349	URBANITZACIÓ TÀCTICA AL C/DE PELAI
Ru350	MILLORA SISTEMA DRENATGE PARAL·LEL - RONDA SANT PAU - FASE 2
Ru367	CANALITZACIÓ AGBAR I ENDESA - C. TALLERS / VALLDONZELLA
Ru370	OBRA I COL·LOCACIÓ JOCS GENT GRAN FOLCH I TORRES
Ru403	CANVIS DE SENTIT RAVAL
Ru410	AV. DRASSANES, 17-21 - CANALITZACIÓ AIGÜES DE BARCELONA
Ru412	RAMBLA DEL RAVAL, 17-21 - CANALITZACIÓ ENDESA
Ru414	CARRER DEL NOTARIAT, 8 - CANALITZACIÓ LYMET
Ru416	DUM RAVAL



ACTUACIONS ACABADES

Espai Públic

Ru433	CARRER DE LA LLEIALTAT, 12 - ENDESA
Ru434	CARRER DE LA PALOMA, 8 - ENDESA
Ru440	CARRER DE JOAQUÍN COSTA, 25 - ENDESA
Ru441	CARRER DE SANT OLEGUER, 1-3 - ENDESA
Ru445	REPARACIÓ PAVIMENT CARRER TALLERS
Ru448	RONDA SANT PAU, 72 - SUBSTITUCIÓ VÀLVULA SECCIONAMENT (NEDGIA)
Ru453	VORERES TÀCTIQUES C/PELAI - FASE 2
Ru454	OBRES DE PAVIMENTACIÓ C. CARME I RIERA ALTA
Ru458	REURBANITZACIÓ DEL CARRER SANT ANTONI ABAT (CALES)
Ru462	CARRER HOSPITAL, 69 - ENDESA
Ru465	CARRER ELISABETS - REPARACIÓ DE PAVIMENT - AIGÜES
Ru467	NOUS EIXOS CICLABLES RAVAL -M ^a AURÈLIA CAPMANY
Ru467	NOUS EIXOS CICLABLES RAVAL -MARQUES DE BARBERÀ-UNIÓ
Ru467	NOUS EIXOS CICLABLES RAVAL - SANT OLEGUER
Ru467	NOUS EIXOS CICLABLES RAVAL - NOU DE LA RAMBLA (ENTRE RAMBLA I AVDA. DRASSANES)
Ru467	NOUS EIXOS CICLABLES RAVAL - NOU DE LA RAMBLA (ENTRE PARAL-LEL I AVDA. DRASSANES)
Ru467	NOUS EIXOS CICLABLES - AVINGUDA DRASSANES
Ru467	NOUS EIXOS CICLABLES - ÀNGELS
Ru467	NOUS EIXOS CICLABLES - TORRES I AMAT
Ru470	CARRER DE L'ARC DEL TEATRE, 6 - ENDESA PARTICULAR
Ru497	CARRER DE SANT RAMON, 25 - ENDESA



ACTUACIONS ACABADES

Espai Públic

Ru501	RONDA DE SANT ANTONI, 40 - ENDESA
Ru505	Carrer de la Reina Amàlia, 0 - Carrer de l'Hort de la Bomba - AIGÜES
Ru506	Carrer de Pelai, 2 - AIGÜES
Ru509	Carrer de Valldonzella, 47 - ENDESA
Ru510	Ronda de Sant Antoni, 64 - ENDESA
Ru528	CARRER DE SANTA MARGARIDA, 2 - AIGÜES
Ru529	CARRER DELS TALLERS, 40 - ENDESA
Ru534	RAMBLA-DRASSANES - GAS
Ru536	RONDA DE SANT PAU, 56-72 - ENDESA
Gu120	REORDENACIÓ I PAVIMENTACIÓ PLAÇA REIAL
Gu161	ADAPTACIÓ ESTACIÓ JAUME I L4
Gu165	REURBANITZACIÓ DE LA PLAÇA SANT MIQUEL - FASE 5 Font Sant Miquel
Gu165	REURBANITZACIÓ DE LA PLAÇA SANT MIQUEL - FASE 1 C. Templers
Gu165	REURBANITZACIÓ DE LA PLAÇA SANT MIQUEL - FASE 2 C. Gegants
Gu165	REURBANITZACIÓ DE LA PLAÇA SANT MIQUEL - FASE 3 Pl. Sant Miquel Sud
Gu165	REURBANITZACIÓ DE LA PLAÇA SANT MIQUEL - FASE 4 Pl. Sant Miquel Nord
Gu189	ESTUDI REPAVIMENTACIÓ C. ESCUDELLERS (Executada parcialment en Gu238)
Gu193	PLA D'INVERSIÓ AIGÜES DE BARCELONA 2018 - Portal de l'Àngel (entre Canuda i Sta Anna)
Gu193	PLA D'INVERSIÓ AIGÜES DE BARCELONA 2019 - Mercè- nova canalització
Gu266	CANALITZACIÓ ENDESA AL C. PALLA
Gu276	CLAVEGUERÓ C/Carabassa 17 i C/Ample 9



ACTUACIONS ACABADES

Espai Públic

Gu283	JARDINERA JOSEP PIJOAN (APROP)
Gu286	ACTUACIONS A LA FONT DE LES TRES GRÀCIES A LA PLAÇA REIAL
Gu298	RENOVACIÓ PARQUÍMETRES A LA CIUTAT DE BARCELONA - CIUTAT VELLA
Gu305	MILLORA ENLLUMENAT A LA PL CATALUNYA
Gu309	CANVI DE SENTIT SOTS-TINENT NAVARRO
Gu310	PAVIMENTACIÓ DOCTOR JOAQUIM POU
Gu324	PROJECTE IMPERMEABILITZACIÓ GALERIA DE SERVEIS PG DE COLOM (MILLORA ESCOCELLS I VENTILACIÓ)
Gu332	MILLORA DE LA MOBILITAT DE LA XARXA DE BUS A PLAÇA CATALUNYA
Gu342	VEÏNALITZACIÓ DE LA PLAÇA DE LA MERCÈ
Gu352	REINSTAL·LACIÓ JOCS INFANTINLS JOAQUIM XIRAU
Gu355	OBRES DE SUBSTITUCIÓ DEL PAVIMENT EN MAL ESTAT A LA PLAÇA FREDERIC MARÈS
Gu368	CANALITZACIÓ AGBAR I ENDESA AV. PORTAL DE L'ÀNGEL
Gu371	EIX CICLABLE PROVA PILOT SECCIÓ SINGULAR C. FERRAN - JAUME I
Gu386	AMPLIACIÓ MÒDULS CAP CASC ANTIC
Gu390	C. JOVELLANOS, PLAÇA DEL PI, PLAÇA REIAL I PLAÇA DE LA VERÒNICA - VEÏNALITZACIÓ
Gu398	VEÏNALITZACIÓ PL. MERCÈ INSTAL·LACIÓ TAULES I TAMBORETS
Gu411	CARRER QUINTANA, 1 - CANALITZACIÓ ENDESA
Gu413	CARRER MILANS, 4 (PARTICULAR)
Gu422	CARRER FERRAN - CALES ENDESA
Gu436	CARRER DE LES MOLES - 16 - ENDESA
Gu439	AVINGUDA DEL PORTAL DE L'ÀNGEL, 7 -ENDESA



ACTUACIONS ACABADES

Espai Públic

Gu442	CARRER DE SALOMÓ BEN ADRET, 11 - ENDESA
Gu443	CARRER NOU DE SANT FRANCESC, 25 - ENDESA
Gu450	AV. PORTAL DE L'ÀNGEL, 40 - ENDESA
Gu451	CARRER DEL CARDENAL CASAÑAS, 2 - ENDESA
Gu455	PASSEIG DE COLOM, 16 - AJUNTAMENT
Gu466	AVINGUDA DEL PORTAL DE L'ÀNGEL - REPARACIÓ DE PAVIMENT - AIGUES
Gu498	CARRER DEL DOCTOR AIGUADER, 0 - GAS
Gu499	CARRER LA RAMBLA, 116 - TELEFONICA
Gu541	REPARACIONS PLAÇA NOVA (BRIGADA MANTENIMENT VP)
SRu29	ENTORNS BALUARD DEL MIGDIA. Fase 3 - Baluard
SRu29	ENTORNS BALUARD DEL MIGDIA. Fase 2 - Subfase Urbanització
SRu37	ARRANJAMENT MITGERA MUSEU DE LES CULTURES DEL MÓN
SRu108	ADEQUACIÓ POS CLAVEGUERAM MARQUÈS D'ARGENTERA
SRu109	COLLECTOR PLA DE PALAU
SRu110	ARRANJAMENT VOLTA C.VOLTA COLOMINES, 2
SRu138	PAS DE VORERA C.ANTIC DE SANT JOAN (AVDA. MARQUÉS DE L'ARGENTERA)
SRu193	CANALITZACIÓ AGBAR - AV. MARQUÈS DE L'ARGENTERA
SRu201	ESTUDIS SECCIÓ PG. CIRCUMVAL-LACIÓ Prop. connex. Barceloneta-Ciutadella
SRu254	REORDENACIÓ I PAVIMENTACIÓ VORERA PG JOAN DE BORBÓ. Fase 2
SRu275	MILLORA DE PAVIMENTACIÓ AL C. ARGENTERIA
SRu299	PARC CIUTADELLA - PLAÇA D'ARMES



ACTUACIONS ACABADES

Espai Públic

SRu300	ENDESA - PRINCESA 21 - FASE 1 (C/MONTCADA ENTRE C/PRINCESA I C/BOQUER)
SRu300	ENDESA - PRINCESA 21 - FASE 2 (C/PRINCESA)
SRu302	URBANITZACIÓ C/BOQUER (ASSOCIADA A EDIFICACIÓ DEL C. PRINCESA, 21) OBRA PRIVADA
SRu302	URBANITZACIÓ C/BOQUER (ASSOCIADA A EDIFICACIÓ DEL C. PRINCESA, 21) OBRA DISTRICTE
SRu315	RENOVACIÓ DE L'ENLLUMENAT AL PG. CIRCUMVAL·LACIÓ
SRu316	CALES VIA LAIETANA
SRu327	REPARACIÓ REIXES EN CALÇADA A PLA DE PALAU
SRu333	CANALITZACIÓ CARRER SANT PERE MÉS BAIX
SRu335	CANALITZACIÓ CARRER COLOMINES, SEMOLERES I SIDÉ
SRu336	ENDESA RAMALS DE MILLORA DE LA BARCELONETA (5 ACTUACIONS PUNTUALS ENTORNS BALUARD)
SRu340	PROTEGIM LES ESCOLES 2021 - IES PAU CLARIS I CEIP PERE VILA
SRu341	PROJECTE EXECUTIU PLAQUES FOTOVOLTAIQUES AL MUR DE LA PLAÇA DRASSANES
SRu344	REPARACIÓ CLAVEGUERAM CARRER TRAFALGAR
SRu389	INSTAL·LACIÓ DE 3 TAULES D'ESCACS AL POU DE LA FIGUERA
SRu419	CARRER DE LA RIBERA, 4 - AIGÜES DE BARCELONA
SRu423	CARRER SANT PERE MÉS ALT, 2 - ENDESA
SRu426	PACIFIQUEM L'ENTORN DE L'ESCOLA COLLASO I GIL
SRu432	REPASSOS PAVIMENT ARGENTERIA
SRu437	CARRER DE LA VOLTA D'EN DUSAI, 5 - ENDESA
SRu438	CARRER DE LA PORTAFERRISSA, 20 - CALES ENDESA
SRu461	CARRER DE LA PLATA, 3-5 - ENDESA



ACTUACIONS ACABADES

Espai Públic

SRu469	CARRER DE LA PLATA, 2 - ENDESA
SRu471	PG. CIRCUNVAL.LACIO CANTONADA C/ WELLINGTON - GAS
SRu491	AVANTPROJECTE D'INFRASTRUCTURA REURBANITZACIÓ DE LA VIA LAIETANA
SRu508	Carrer del Comerç, 2 - ENDESA
Bu131	CLAVEGUERAM C.CARBONELL
Bu143	REURBANITZACIÓ C.DOCTOR GINÉ I PARTAGAS - C.CERMEÑO - Fase 1 -Reordenació aparcam.
Bu143	REURBANITZACIÓ C/ DOCTOR GINÉ I PARTAGAS - C.CERMEÑO - Fase 2
Bu193	PLA D'INVERSIÓ AIGÜES DE BARCELONA - C/Balboa
Bu203	ESTUDI ACCESSIBILITAT BARRI DE LA BARCELONETA
Bu269	ZONA ESPORTIVA A L'ESPIGÓ DEL GAS I MAR BELLA
Bu303	MILLORA ENLLUMENAT AL C. SANT CARLES
Bu304	MILLORA ENLLUMENAT AL C. ALMIRALL AIXADA
Bu311	REURBANITZACIÓ RAMBLA RAVAL-Fase 9. Il·luminació pas entre Pl. Vázquez Montalban i Salvador Seguí i altres ajustos
Bu312	PETANQUES PARC BARCELONETA
Bu329	PROJECTE DE REHABILITACIÓ INTEGRAL DE L'EDIFICI DE LA PL. DE LA LLANA, 23 PER UBICAR SERVEIS D'ACOLLIMENT RESIDENCIAL
Bu363	URBANITZACIÓ C. REC COMTAL I C. DAVANT DEL PORTAL NOU
Bu424	CARRER DEL GAS, 0 - ENDESA
Bu429	CARRER DE GINEBRA, 20 - CALES ENDESA
Bu440	PASSEIG MARÍTIM DE LA BARCELONETA - ENDESA
Bu500	CARRER DE SANT MIQUEL, 41-43 - ENDESA
Du104	ARRANJAMENT VOLTES C.GIRITÍ



ACTUACIONS ACABADES

Espai Públic

Du141	ARRANJAMENT VORERES A VIA LAIETANA - Fase 2 - Pl. l'Àngel
Du141	ARRANJAMENT VORERES A VIA LAIETANA - Fase 2 - C. Princesa
Du141	ARRANJAMENT VORERES A VIA LAIETANA - Fase 2 - C. Manresa
Du148	MILLORES AL CLAVEGUERAM DEL DISTRICTE c.Hospital, pg.Pujades, av.Francesc Cambó, C/Avinyó
Du193	PLA D'INVERSIÓ D'AIGÜES 2019 - CREUAMENT DE CANONADA RAMBLA
Du200	ESTUDIS AMBIENTALS - Pl Hilari Salvadó, C. Comerç, C. Princesa
Du215	GESTIÓ DE TRANSIT CASC ANTIC I CÀMERES MERCAT DE SANTA CATERINA
Du285	ACCESSIBILITAT GÒTIC I RAVAL (OBRA)
Du307	PACIFICACIÓ VORERES VIA LAIETANA
Du326	AVANTPROJECTE D'INFRAESTRUCTURA REURBANITZACIÓ DE LA VIA LAIETANA
Du354	MILLORES DE LA USABILITAT, ACCESSIBILITAT I SEGURETAT ALS PAVIMENTS DE LA RAMBLA

Edificació

Re7	REHABILITACIÓ PALAU DE LA VIRREINA
Re106	REHABILITACIÓ EDIFICI D'HABITATGES C. ROBADOR, 25-27 (13 Habitatges i 1 Local)
Re130	ARRANJAMENT VOLTES RAVAL 2017 C.HOSPITAL, 16
Re130	ARRANJAMENT VOLTES RAVAL 2017 C.MALNOM, 2
Re130	ARRANJAMENT VOLTES RAVAL 2017 C.RIERA BAIXA, 22
Re163	REHABILITACIÓ LOCALS C/ SANT OLEGUER, 5-7 I 9-11 - ESPAI D'ENTITATS
Re186	OBERTURA ARCS FAÇANA C.TÀPIES, 6 - ASSOC. IMPULSEM
Re187	ARRANJAMENT FAÇANA C.C.DRASSANES - jardins Voltes d'en Cirés



ACTUACIONS ACABADES

Edificació

Re216	ENDERROC EDIFICI C. LANCASTER 22-24
Re221	REHABILITACIÓ PARCIAL EDIFICI ROBADOR 33 - Fase elements comuns
Re318	REPAVIMENTACIÓ DE LA ZONA DE JOCS INFANTILS DELS JARDINS VOLTES D'EN CIRÉ?S
Re347	MENTRESTANT CAN 60 FASE 1 ESTANQUEÏTAT I COBERTES
Re356	ENDERROC EDIFICIS LANCASTER 14-22
Re373	OBRA ADEQUACIÓ INSTAL·LACIÓ D'ACS PER LEGIONEL·LOSI GUUB
Re374	BOMBA CALOR BIBLIOTECA SANT PAU
Re385	NOUS APARCAMENTS MOTOS BARCELONETA - ENTORNS ALMIRALL CHURRUCA
Re387	AMPLIACIÓ MÒDULS CAP DRASSANES
Re395	MERCAT DE LA BOQUERIA - MANTENIMENT XARXA CLAVEGUERAM I SUBSTITUCIÓ REIXA PERIMETRAL
Re457	DECONSTRUCCIÓ EDIFICI VOLUM DISCONFORME ARC DEL TEATRE, 62/ SANTA MADRONA, 28
Ge116	ARRANJAMENT MITGERA DE L'AQUÛEDUCTE C. DURAN I BAS, 16 - Fase 2 (Fossar)
Ge271	APROP - C/ Josep Pijoan (12 allotjaments)
Ge273	Proj Bàsic JARDINS RIPOLL 25
Ge320	CASA PADELLÀS - COBRIMENT PATÍ
SRe22	ARRANJAMENT MITGERA PATI INTERIOR MUSEU PICASSO
SRe103	COBERTA C.COMERÇ 36 (Coberta del Convent Sant Agustí)
SRe110	ARRANJAMENT VOLTES PL.LLANA 2017 - C.CARDERS 18
SRe110	ARRANJAMENT VOLTES PL.LLANA 2017 - C.PORTAL NOU 21-23



ACTUACIONS ACABADES

Edificació

SRe110	ARRANJAMENT VOLTES PL.LLANA 2017 - C.MONTANYANS 2
SRe110	ARRANJAMENT VOLTES PL.LLANA 2017 - C. ARC DE SANT ONOFRE, 2
SRe110	ARRANJAMENT VOLTES PL.LLANA 2017 - C.SANT JACINT 1
SRe110	ARRANJAMENT VOLTES PL.LLANA 2017 - C.SEMOLERES 1
SRe110	ARRANJAMENT VOLTES PL.LLANA 2017 - C.VOLTA COLOMINES 1
SRe194	REFORMA CC CONVENT DE SANT AGUSTÍ - Casal infantil (Instal·lacions)
SRe194	REFORMA CC CONVENT DE SANT AGUSTÍ - Casal infantil (Obra interior)
SRe214	ARRANJAMENT VOLTES PL.LLANA 2018 - C. MONTCADA 27
SRe214	ARRANJAMENT VOLTES PL.LLANA 2018 - C. MONTCADA 15
SRe214	ARRANJAMENT VOLTES PL.LLANA 2019 - C. MERCADERS 10
SRe321	FAÇANA PATIS MUSEU PICASSO
SRe372	MANTENIMENT CLIMA ENTREMESOS 3A PLANTA
SRe375	MANTENIMENT CLIMA ENTREMESOS 2A PLANTA
SRe407	OBRES MERCAT SANTA CATERINA - FAÇANA I COBERTA
Be171	RENOVACIÓ GESPA ARTIFICIAL CAMP DE FUTBOL LA CATALANA A C.DR.AIGUADER, 58
Be339	PROJECTE I DIRECCIÓ ARC de la MAQUINISTA - Actuacions urgents per seguretat
Be366	OBRES DE REHABILITACIÓ FAÇANES DEL MERCAT MUNICIPAL DE LA BARCELONETA
Be459	RENOVACIÓ PLANTA BAIXA BIBLIOTECA LA FRATERNITAT - FASE 1
De280	Millores passos coberts - Grafittis

06

Torn obert de paraules



Gràcies per la vostra atenció!



**Ajuntament
de Barcelona**