

Indicadors de comerç a Barcelona

Primer trimestre de 2013

Josep-Francesc Valls, catedràtic del Departament de
Direcció de Màrqueting d'ESADE

Joan Sureda, professor del Departament de Mètodes
Quantitatius d'ESADE

Antoni Parera, investigador d'ESADE

Abril de 2013



**Ajuntament
de Barcelona**

CCAM
Consorci de Comerç,
Artesania i Moda
de Catalunya

 **Generalitat
de Catalunya**

Índex

Compradors

- Valoració per part del comerciant de l'actitud, els hàbits i el comportament dels compradors

Estat de la competència i proveïdors

- Anàlisi de la pressió exercida pels proveïdors i competidors

Evolució del negoci

- Evolució de les vendes, dels costos i de la plantilla

Serveis

- Mapa de posicionament sobre la satisfacció dels comerciants respecte d'un conjunt de serveis

Futur

- Predicció per part dels comerciants sobre diferents aspectes respecte del pròxim trimestre

Eixos comercials

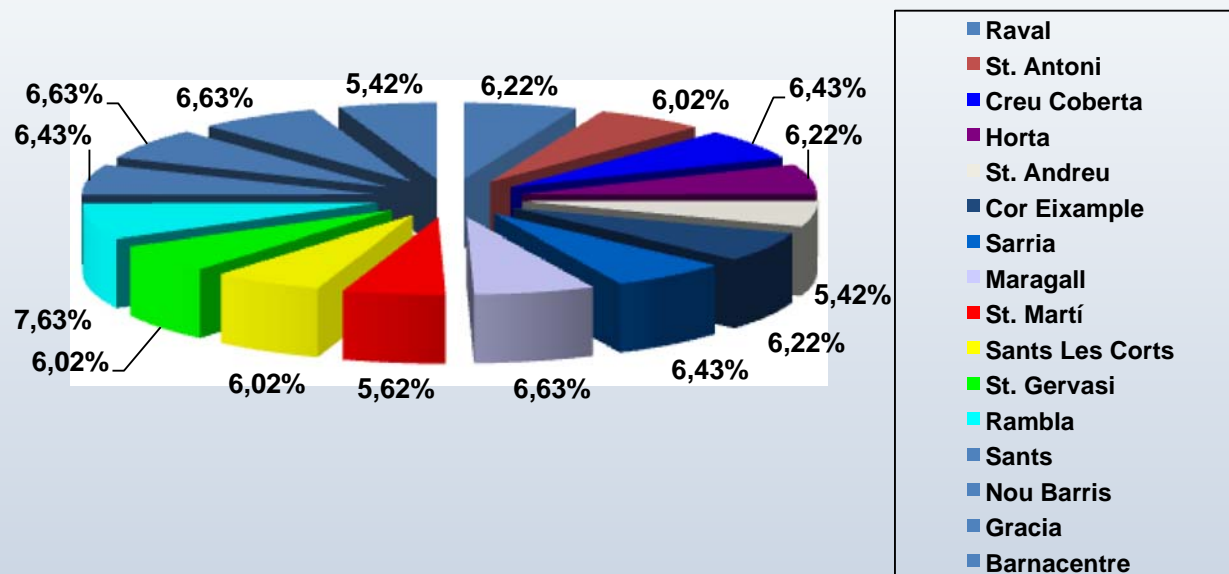

Mostra total: 497 comerços

Agrupació per activitat

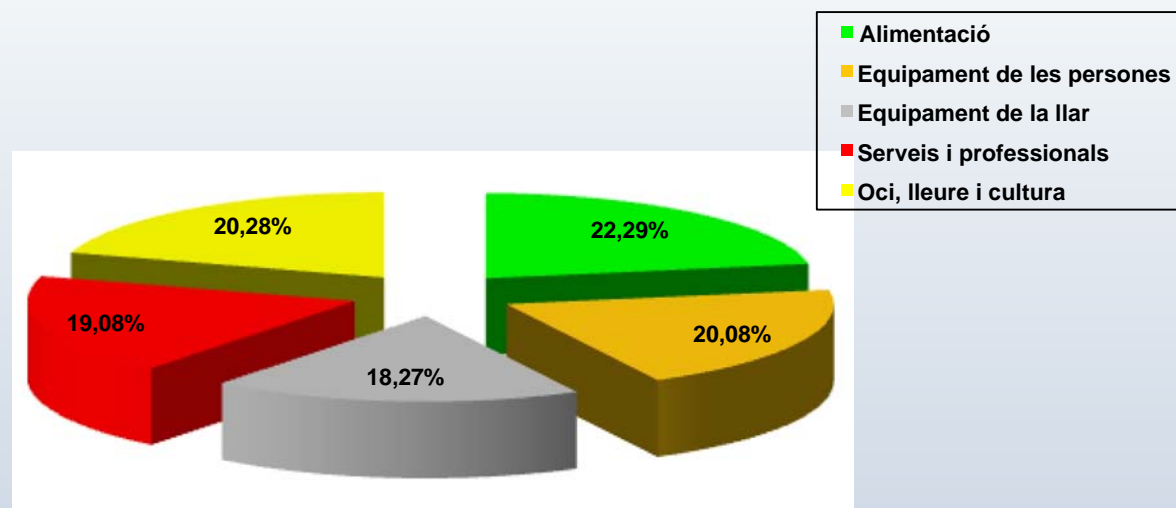

Comprador

Percepció d'actitud del comprador

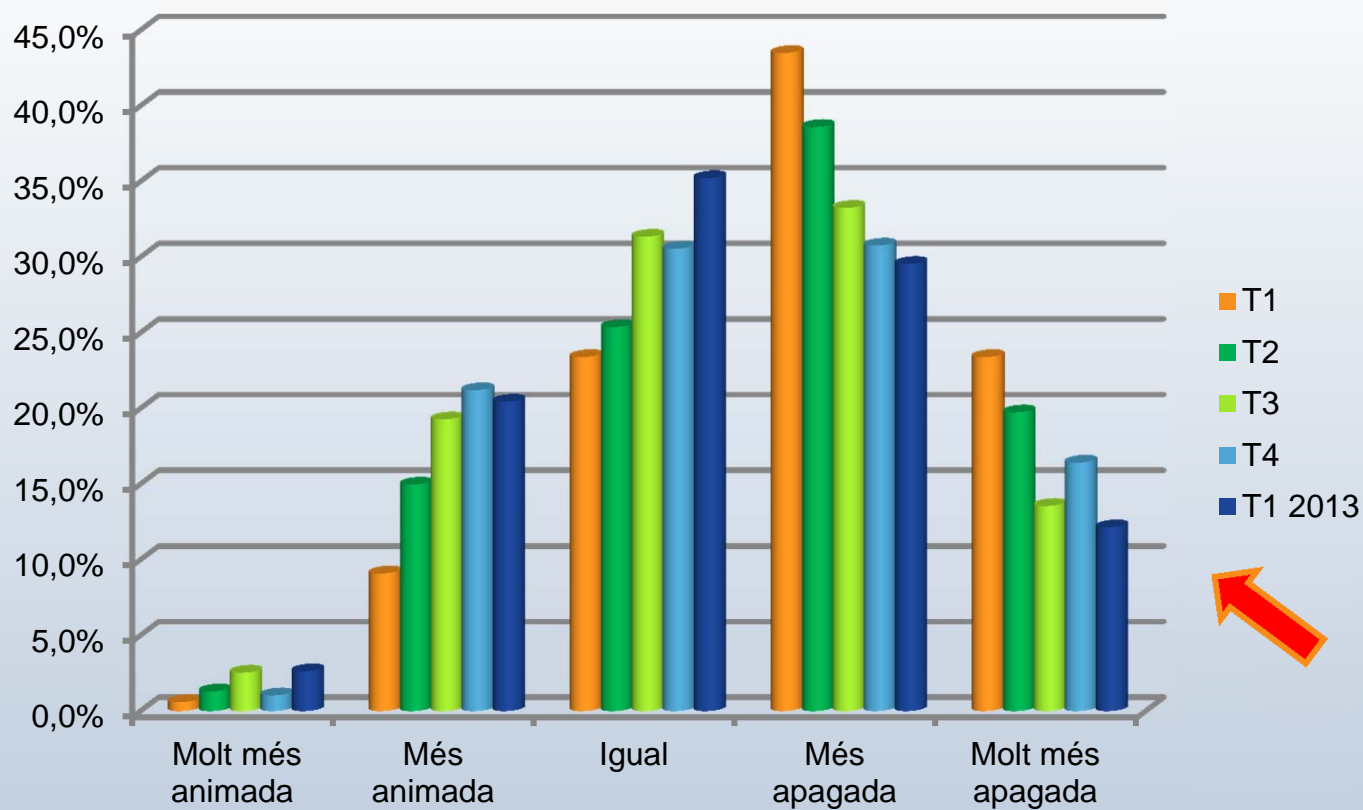

Comprador

Percepció d'afluència de compradors

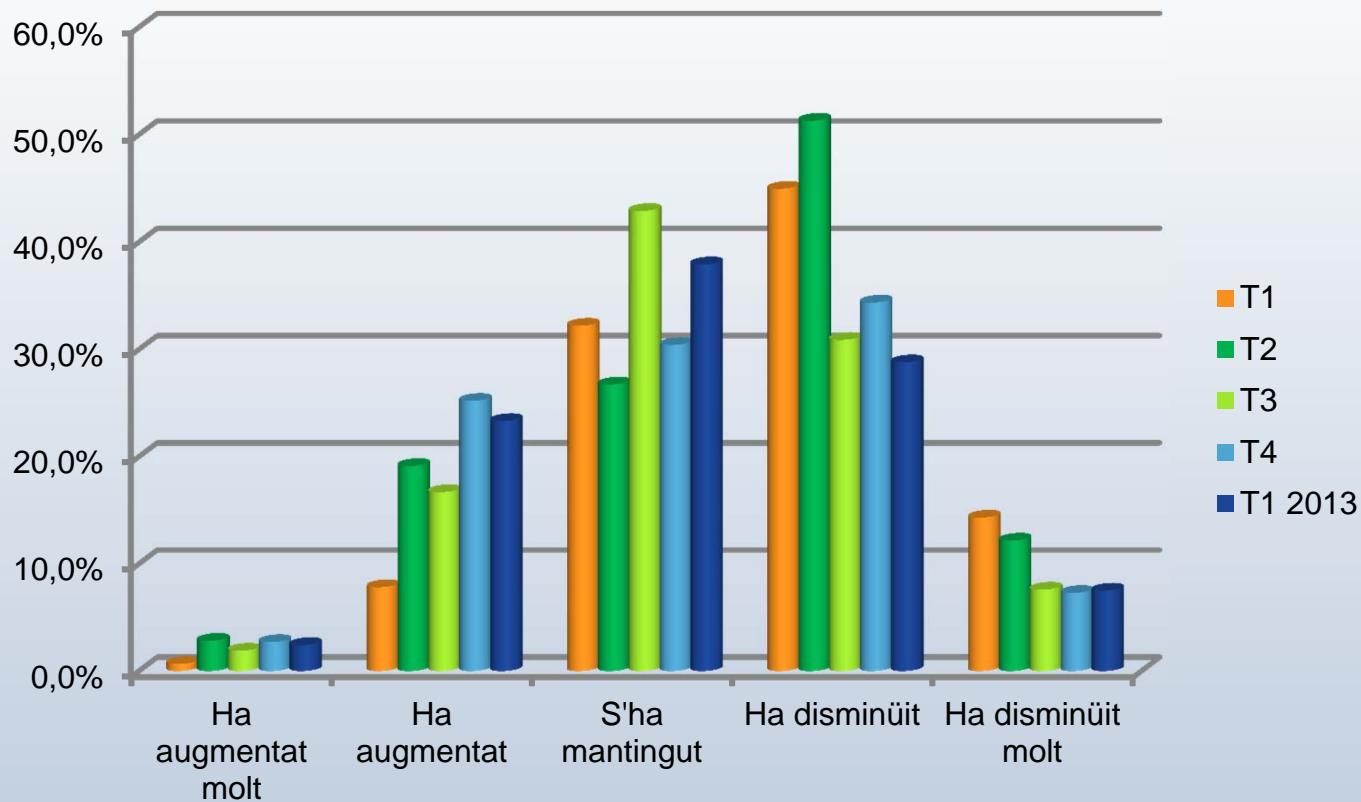

Comprador

Només compra allò que ha vingut a comprar

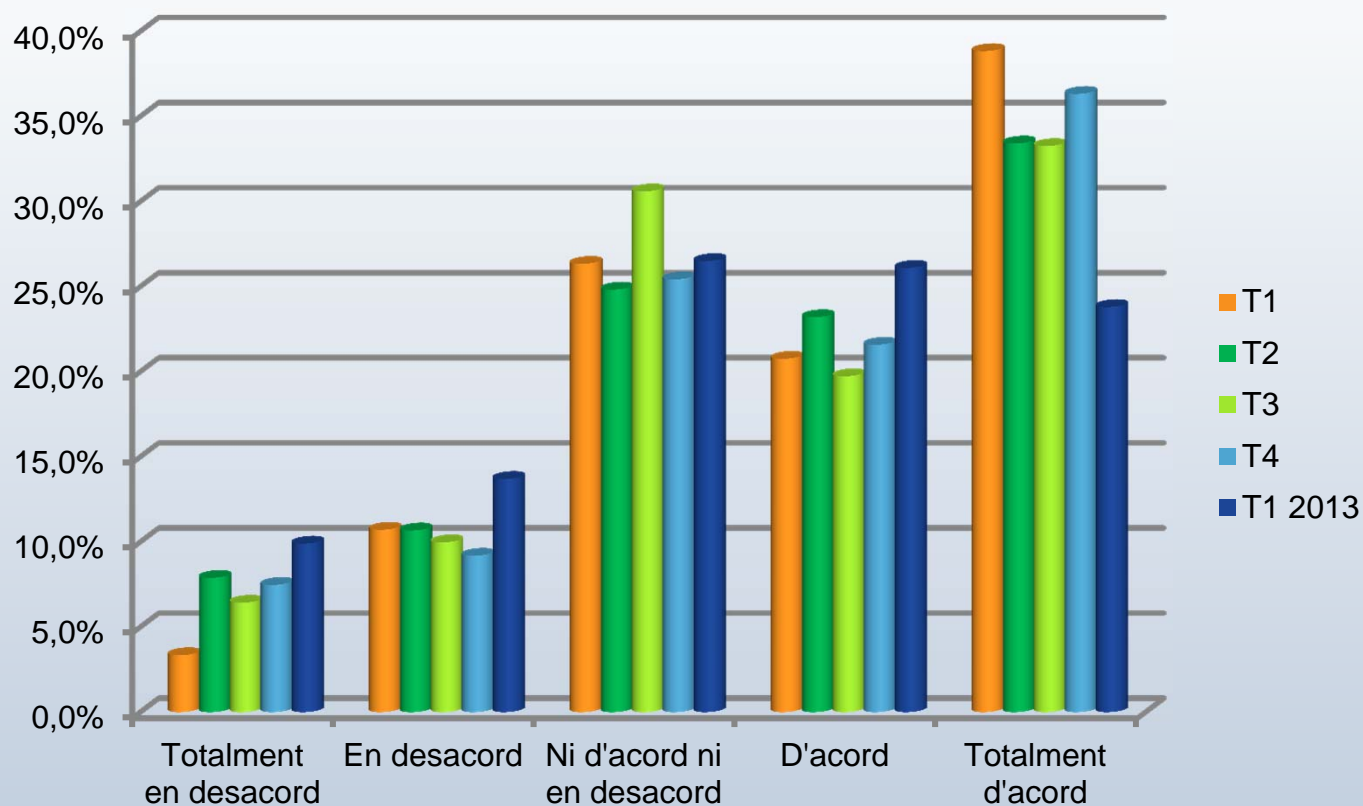

Comprador

Costa més decidir-se

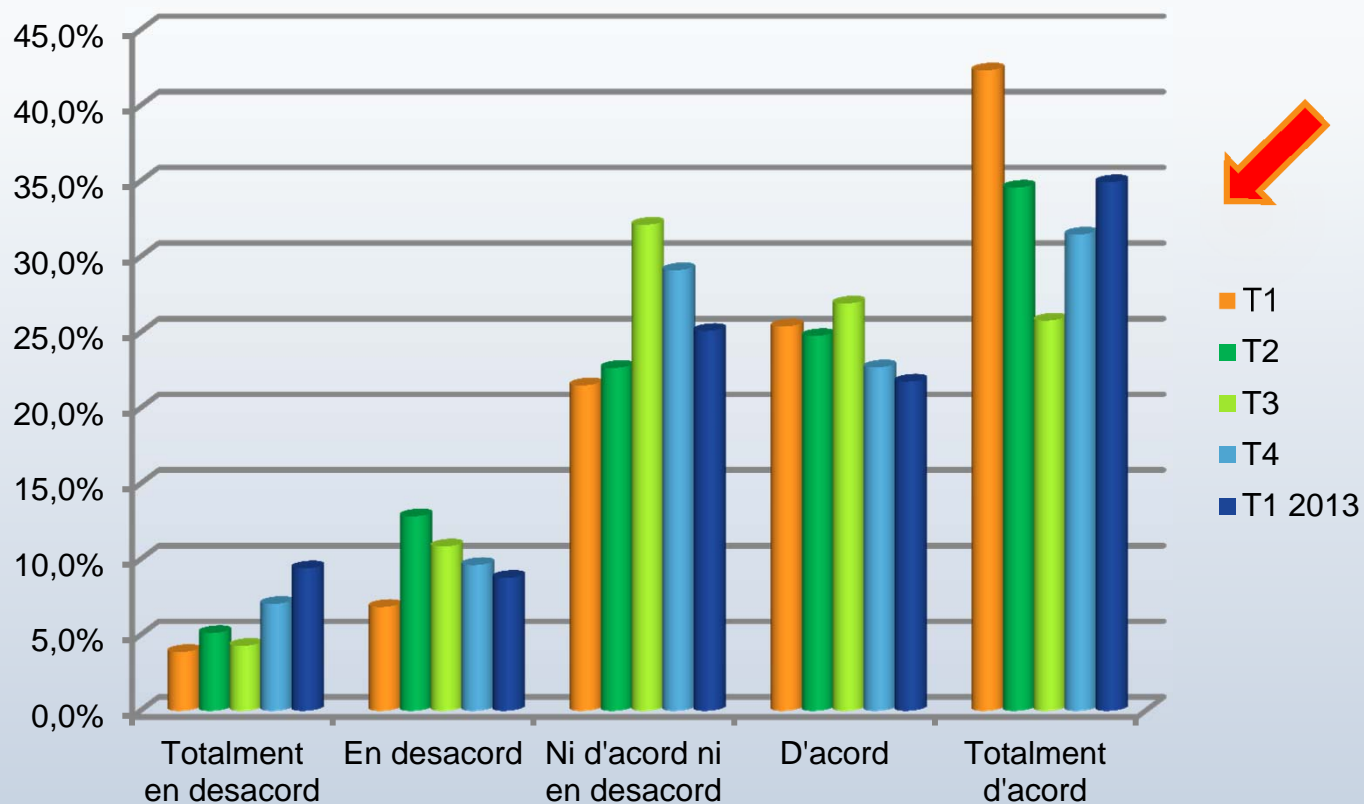

Realitza compres més petites i controlades

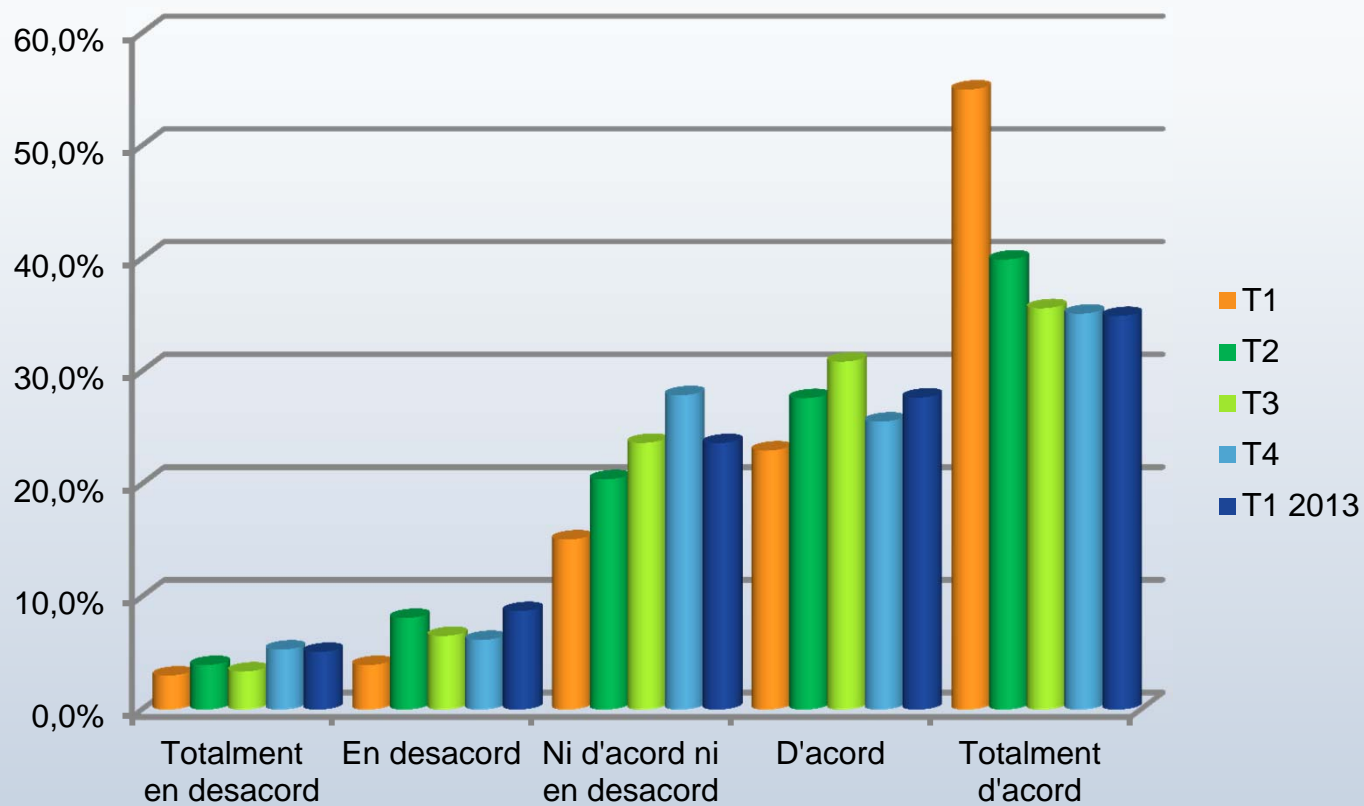

Comprador

Busca més les ofertes i els descomptes

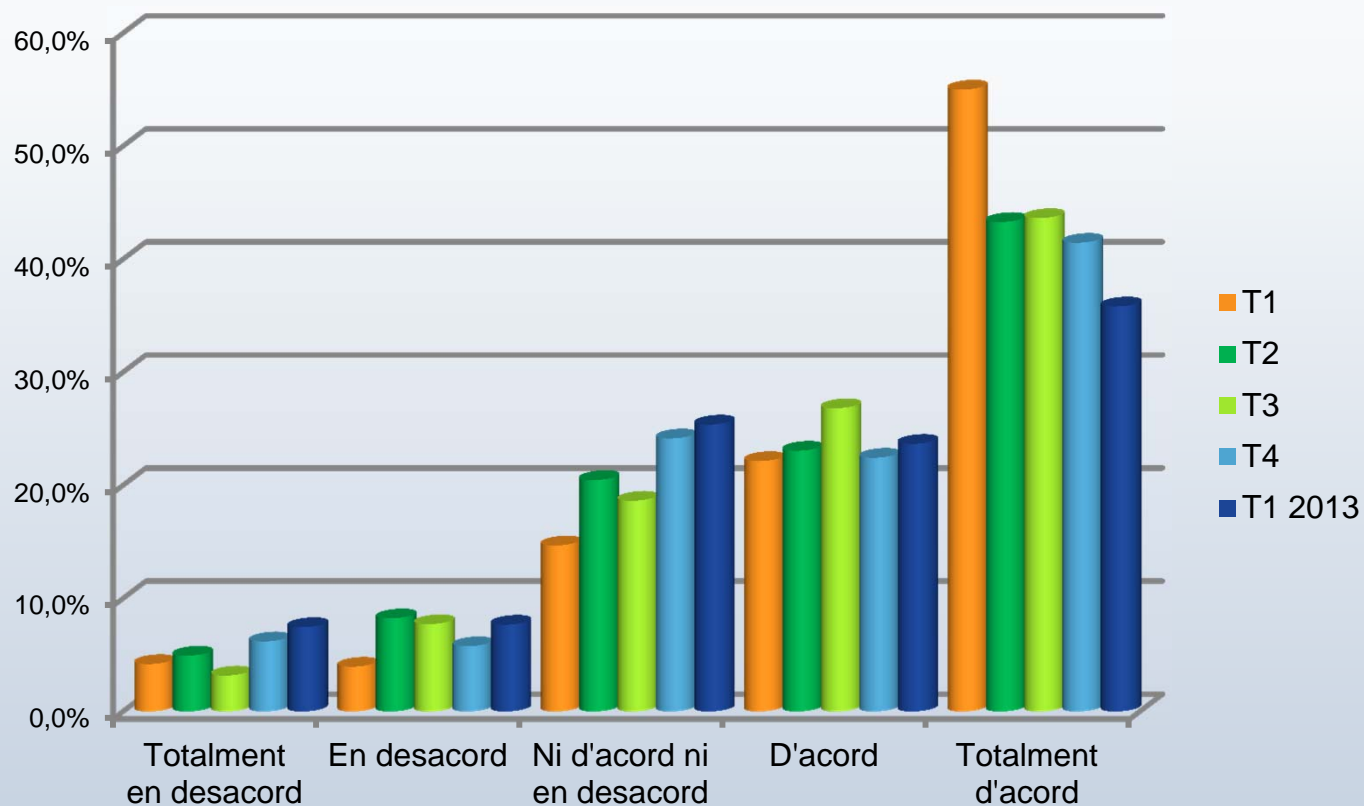

Comprador

Paga més en efectiu que amb targeta

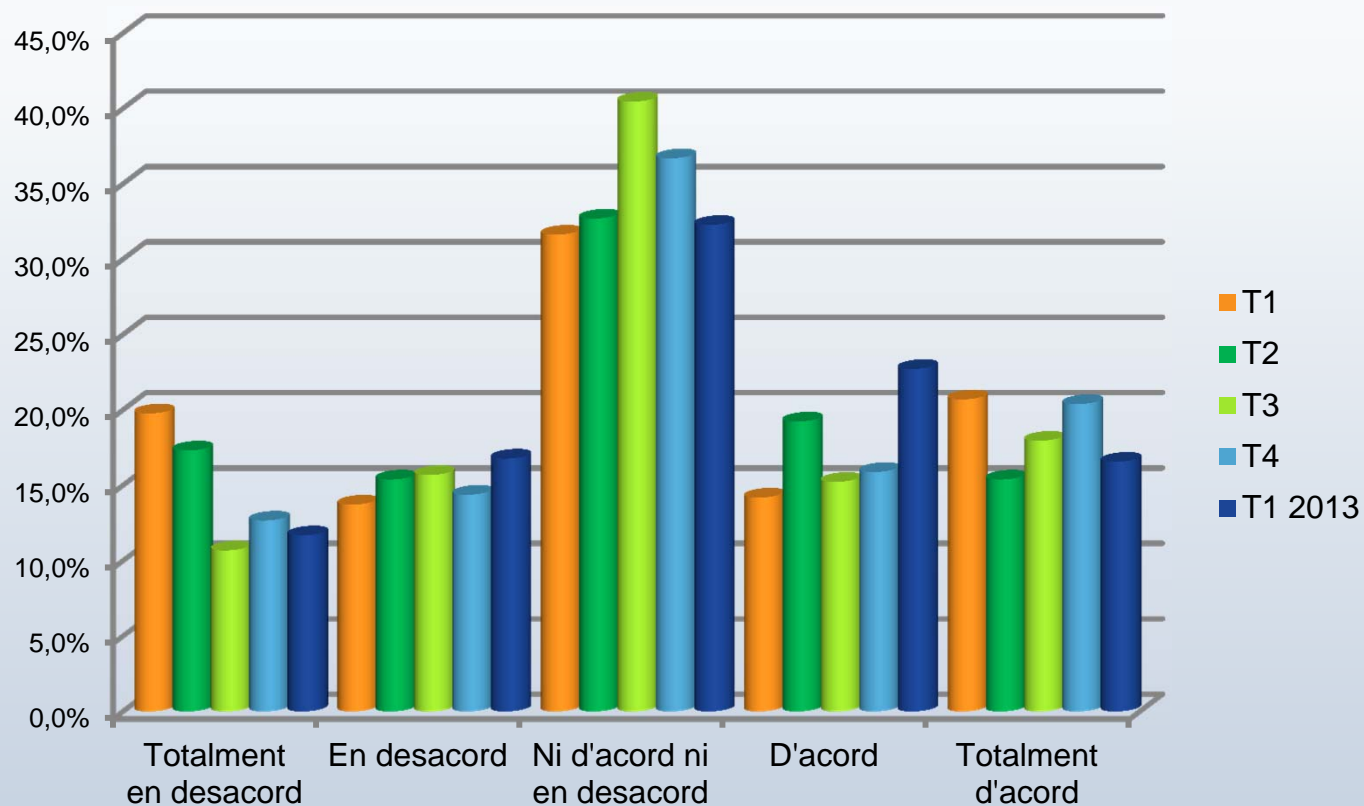

Comprador

Entra i no compra

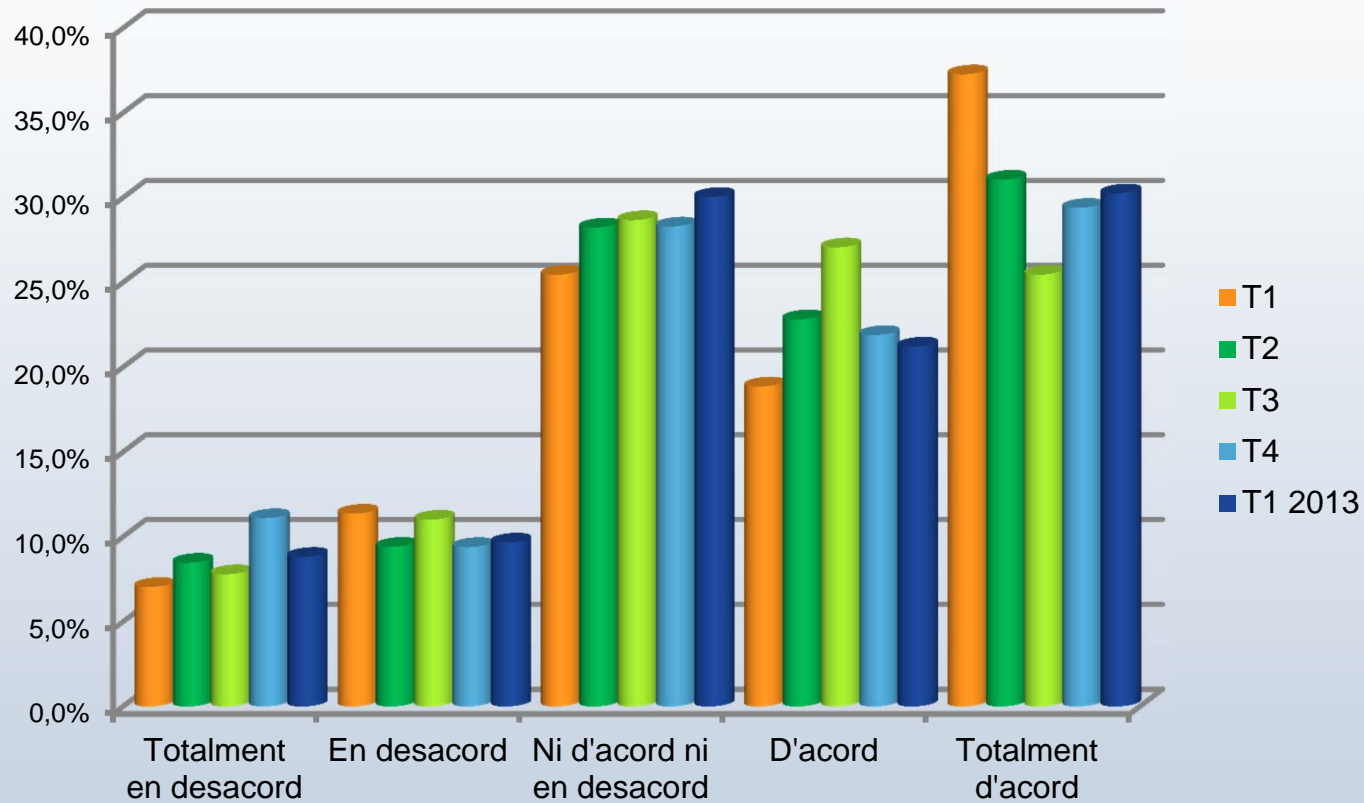

Percepció de menys fidelitat

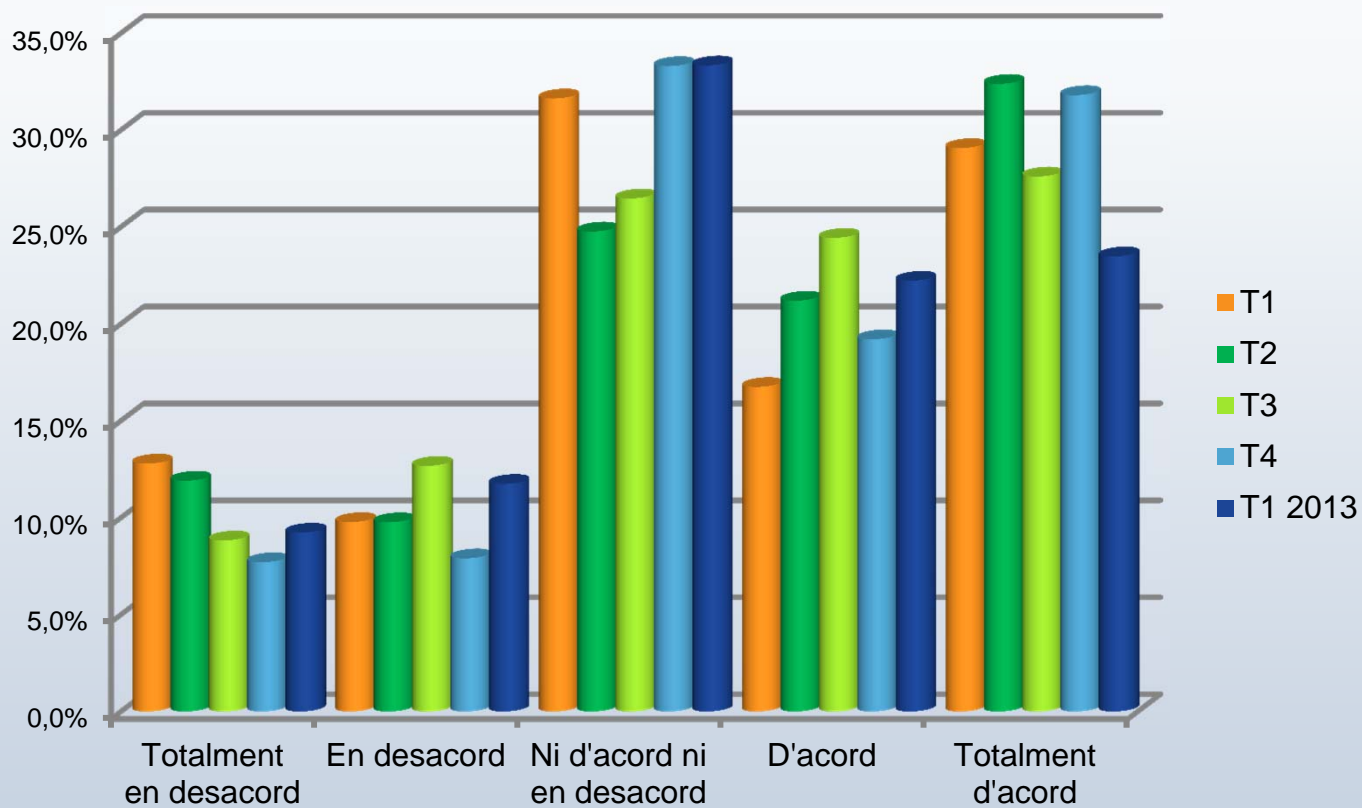

Comprador

TTB – Top two boxes – Totalment d'acord + D'acord

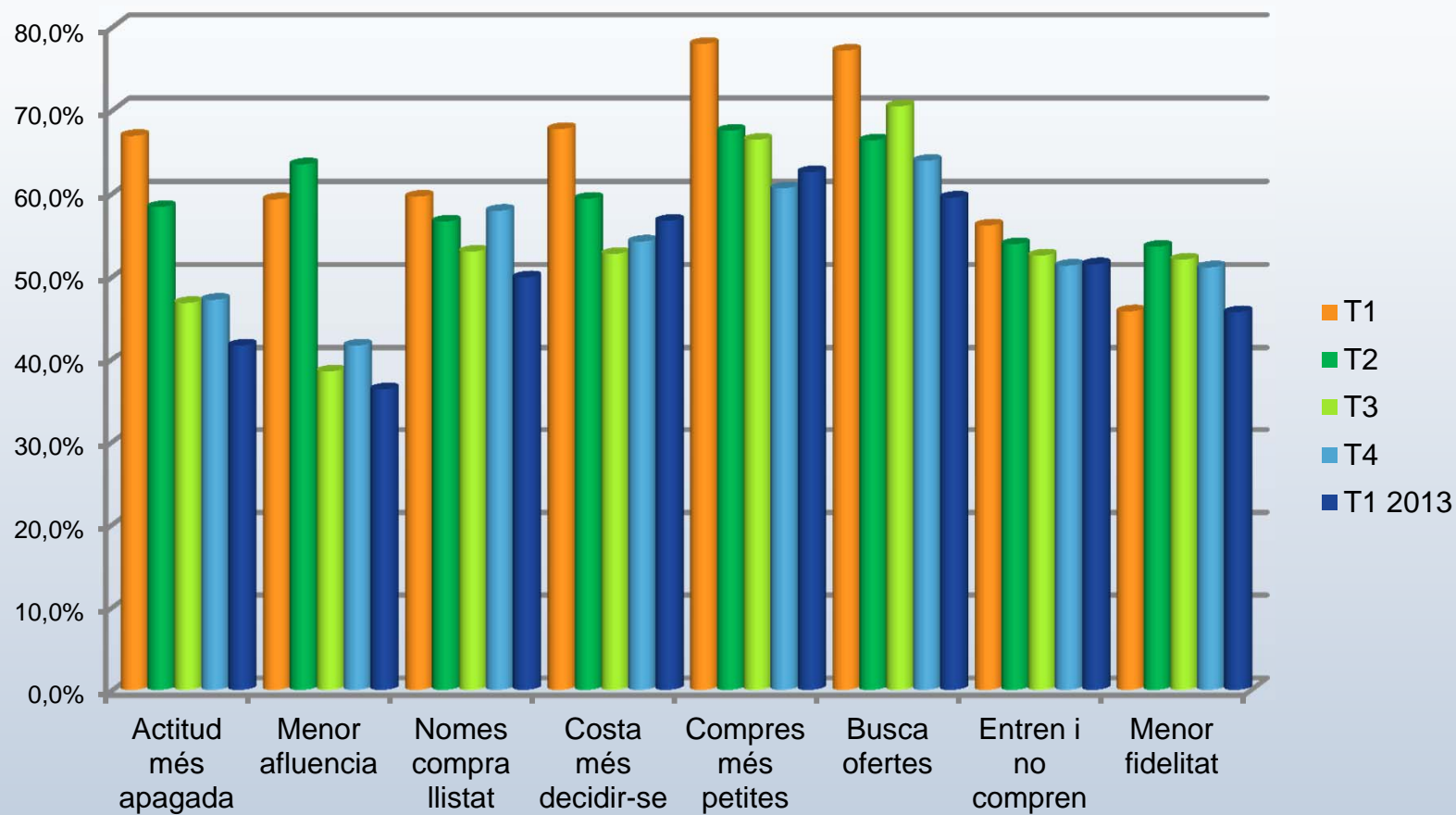

Comprador

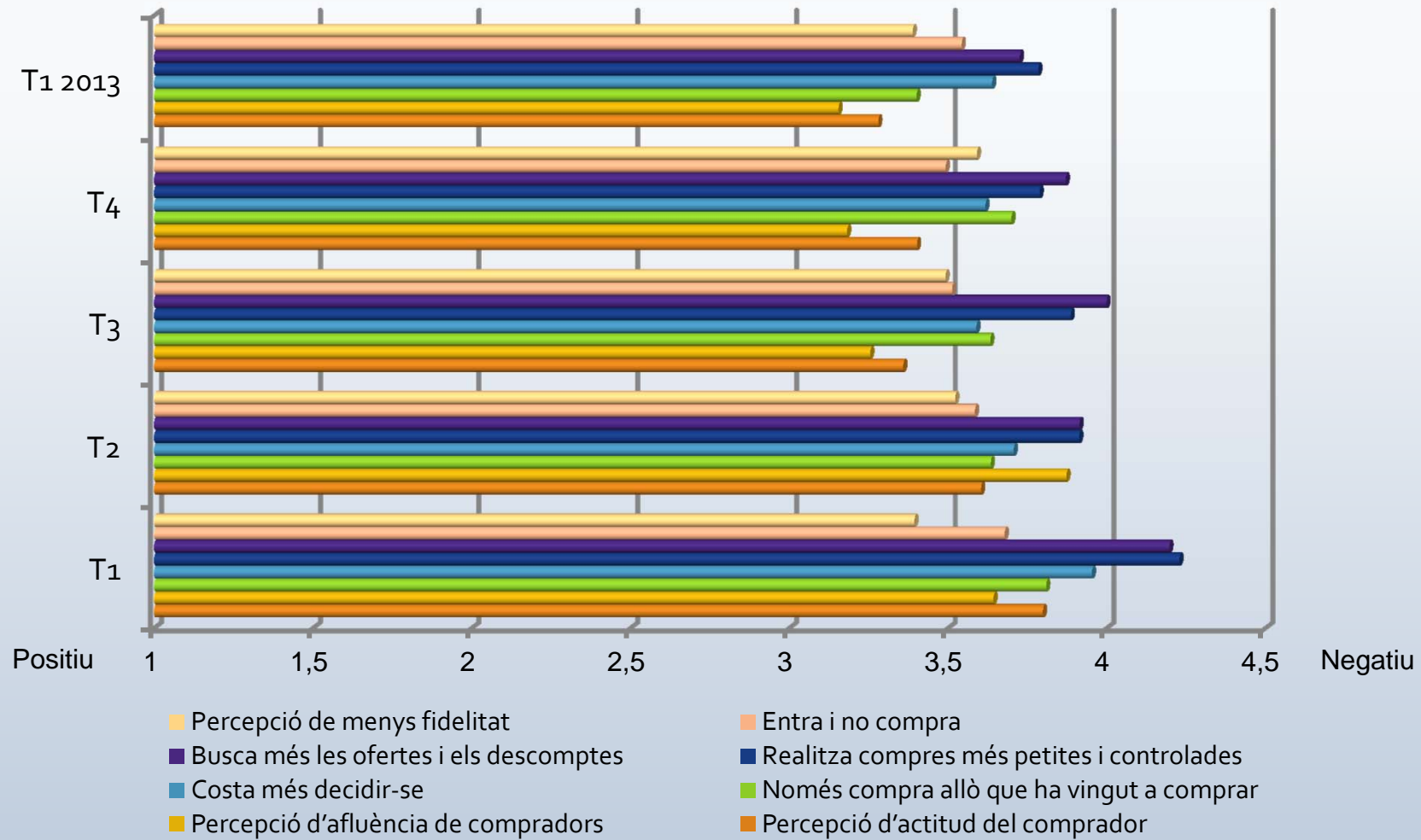

No hi han diferències significatives entre sectors

Exigències de mínims de compra

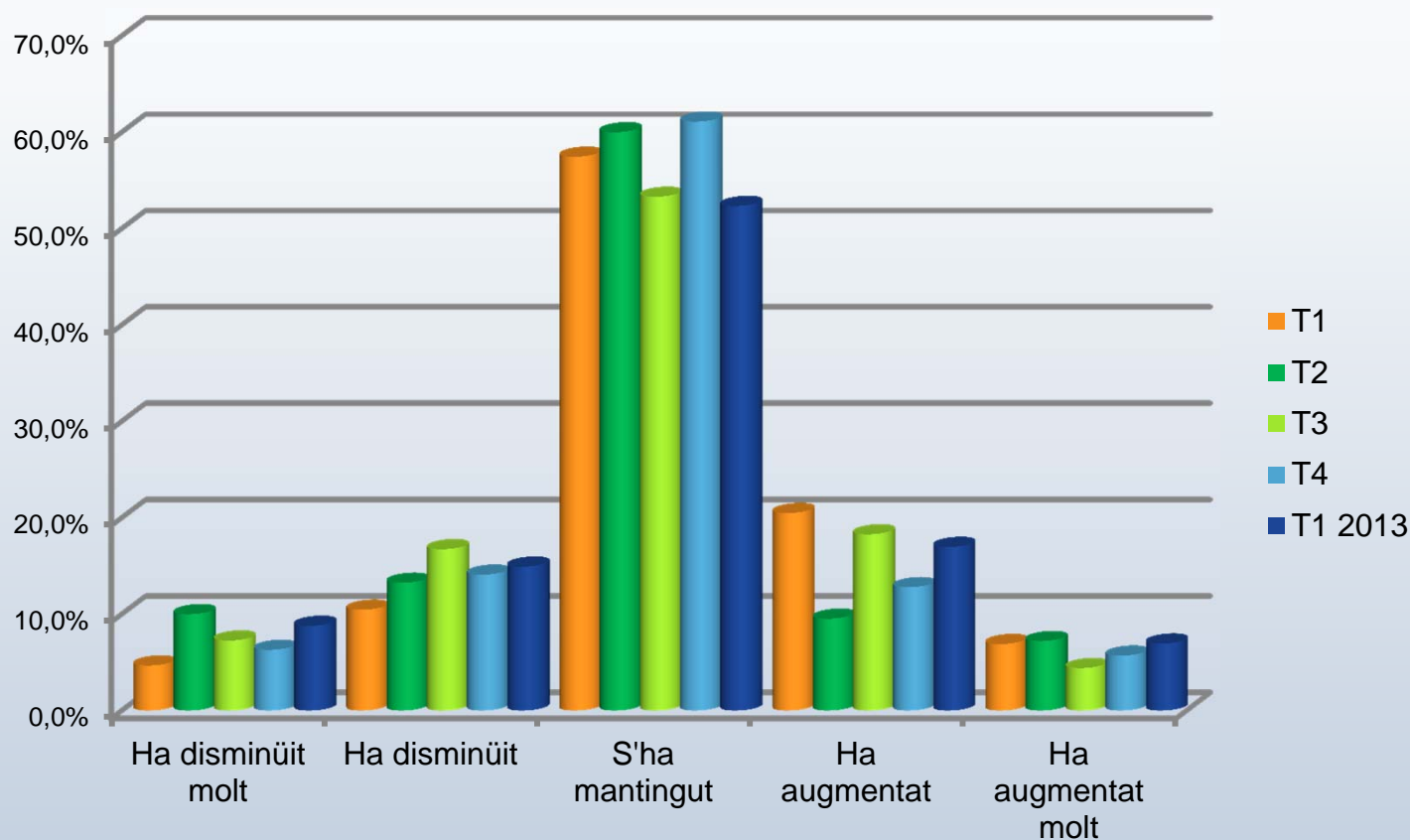

Preus i terminis de pagament

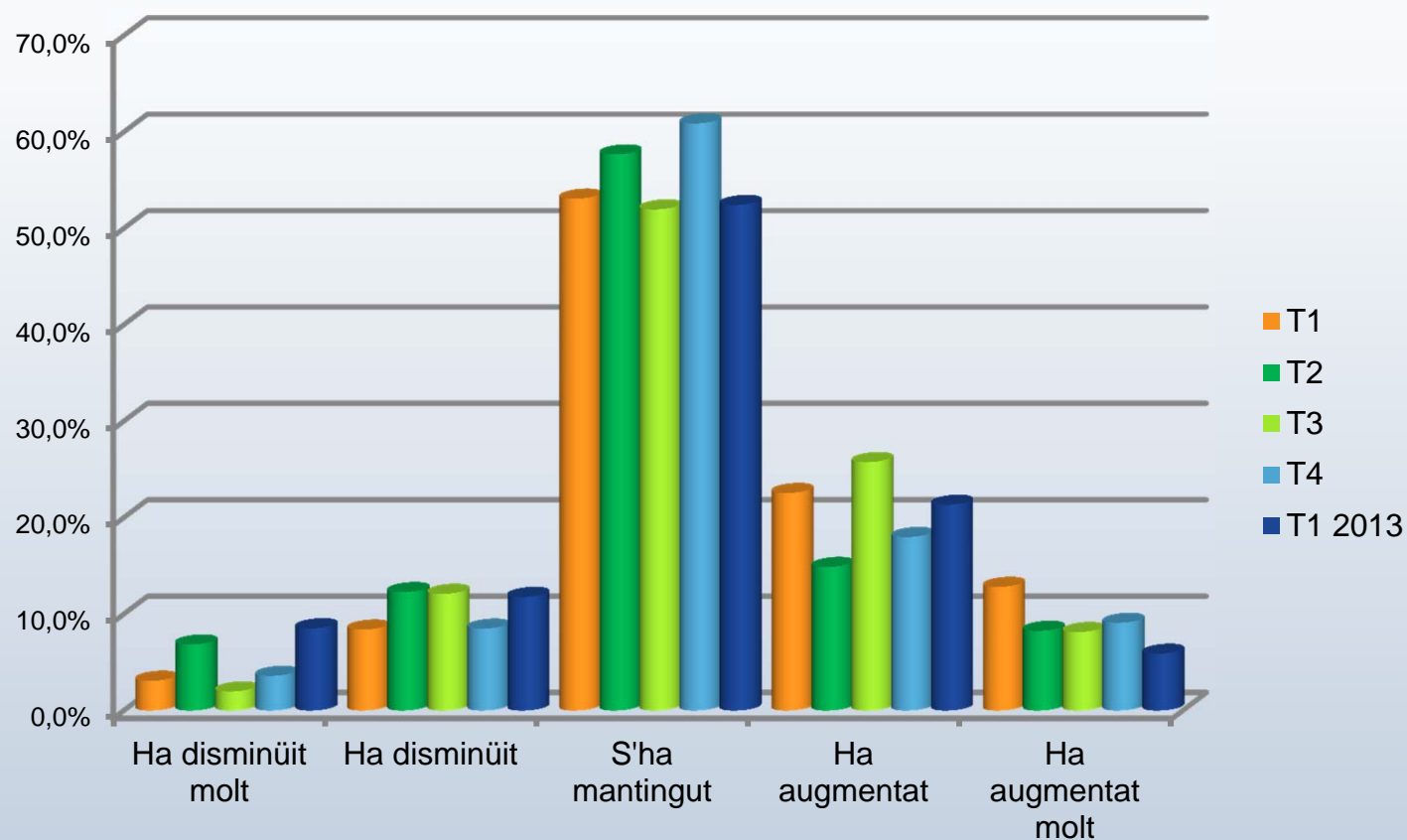

Estat dels proveïdors

TTB – Top two boxes – Ha augmentat molt + Ha augmentat

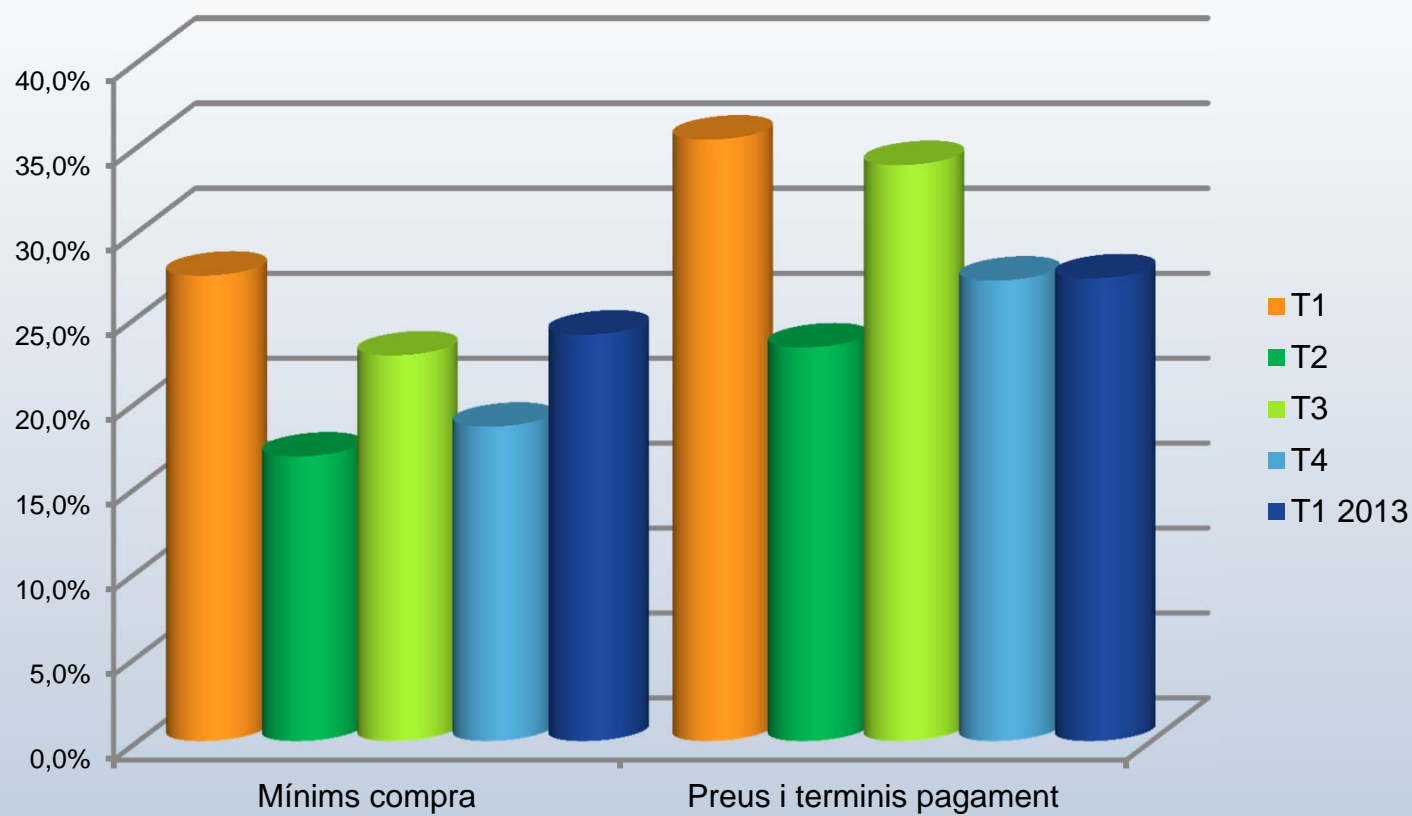

Augment de la competència

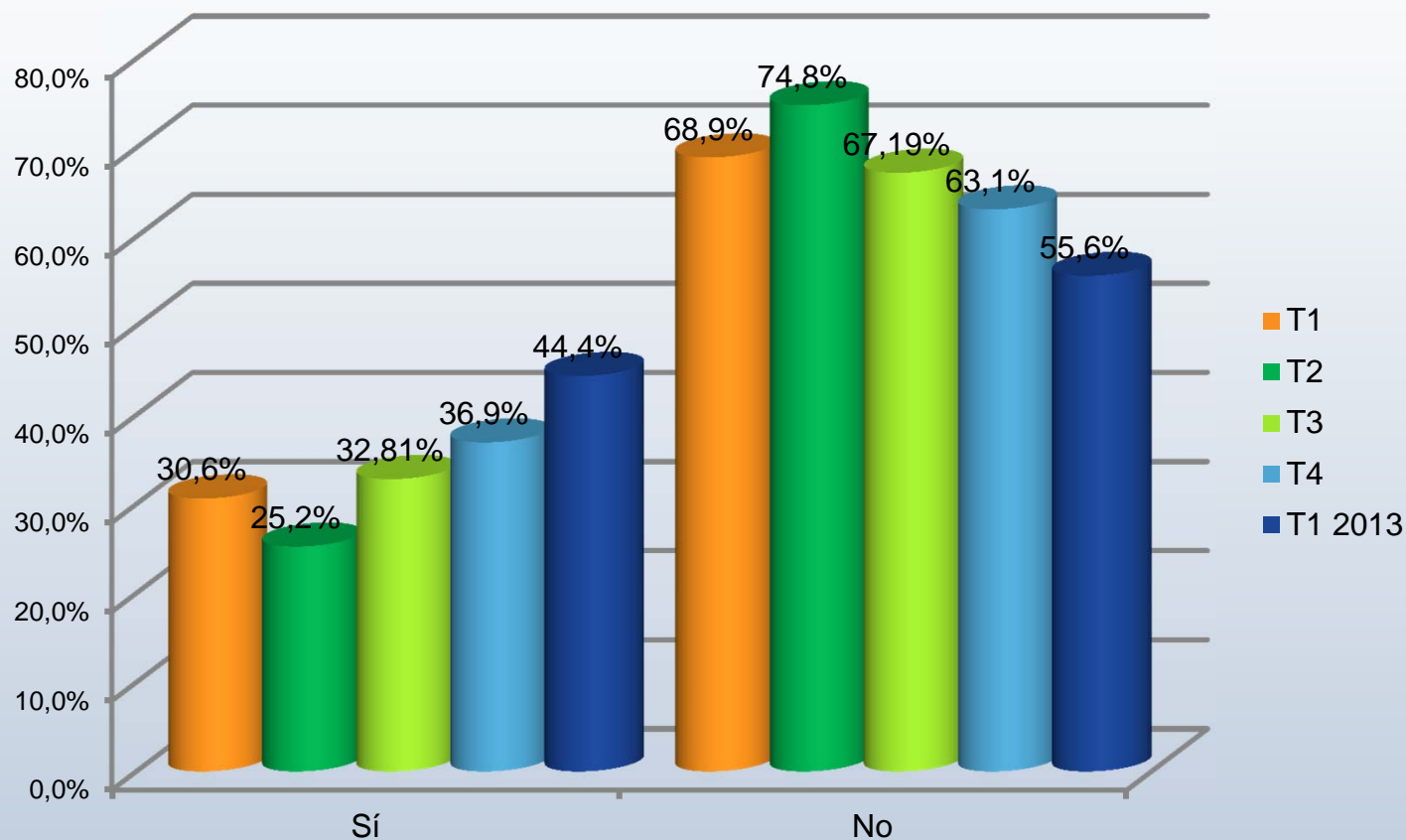

Augment de la competència – Desagregació per sectors

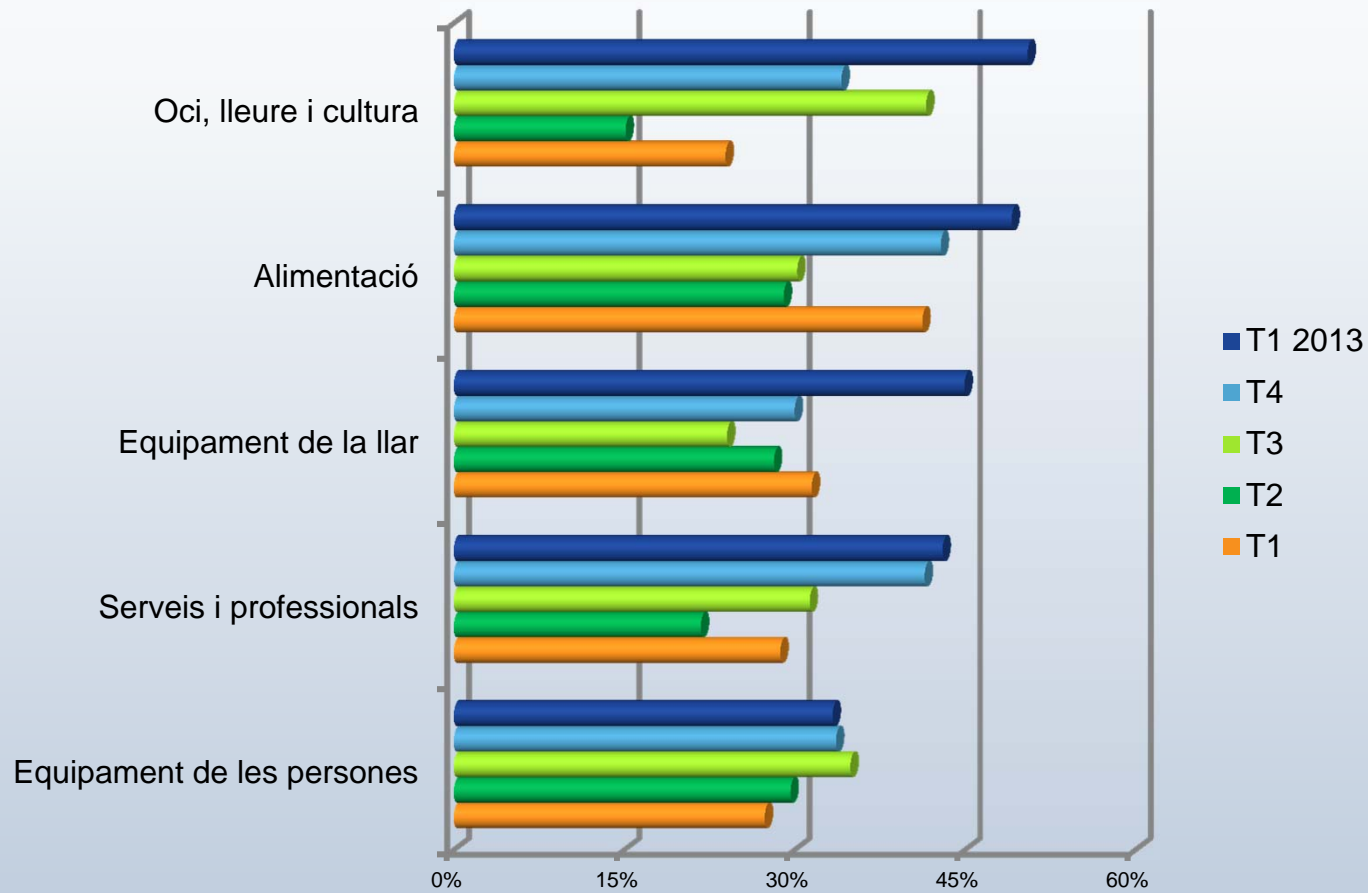

Pressió en preus de la competència

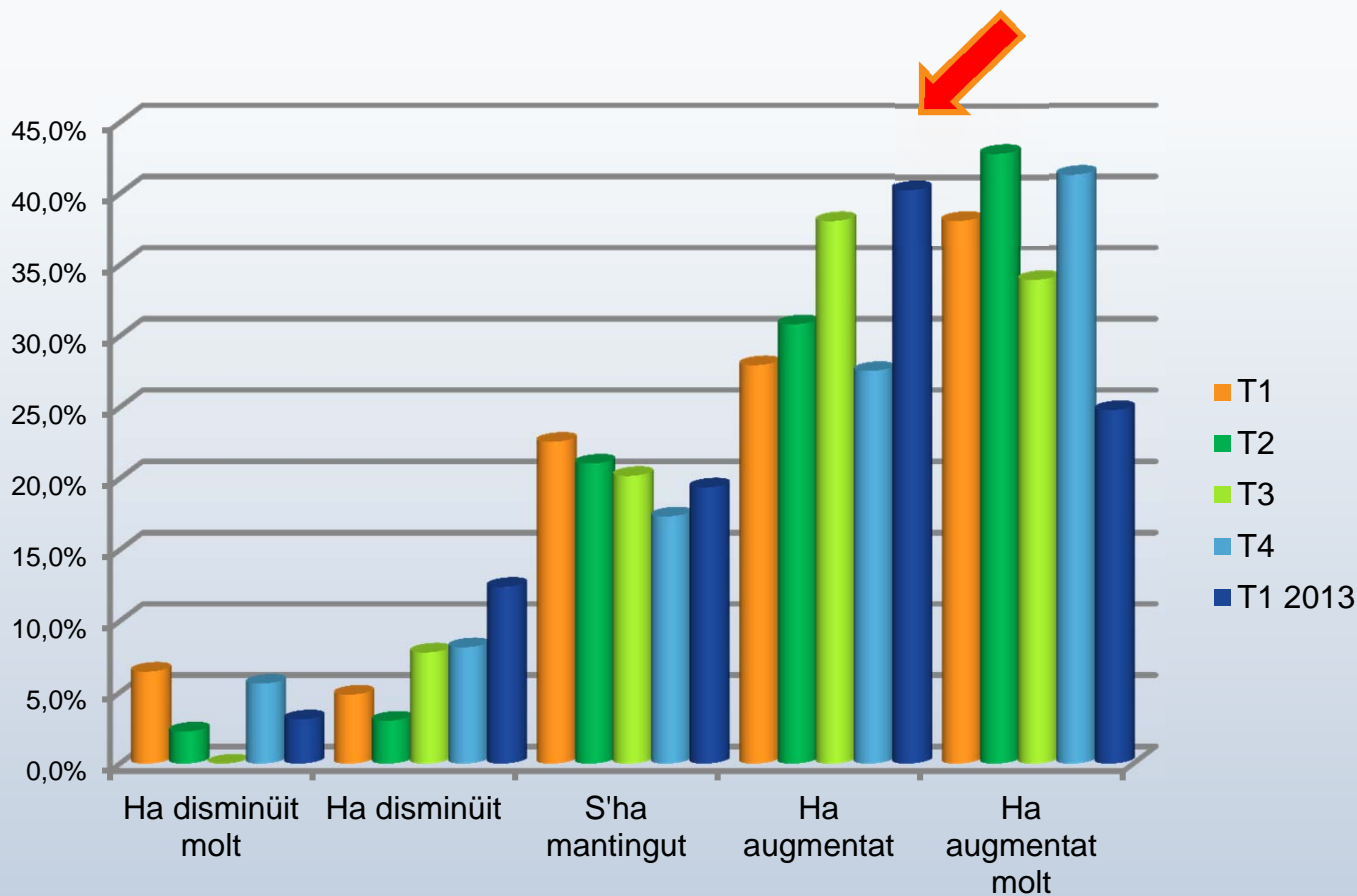

Canvis en la decoració de la botiga o aparador

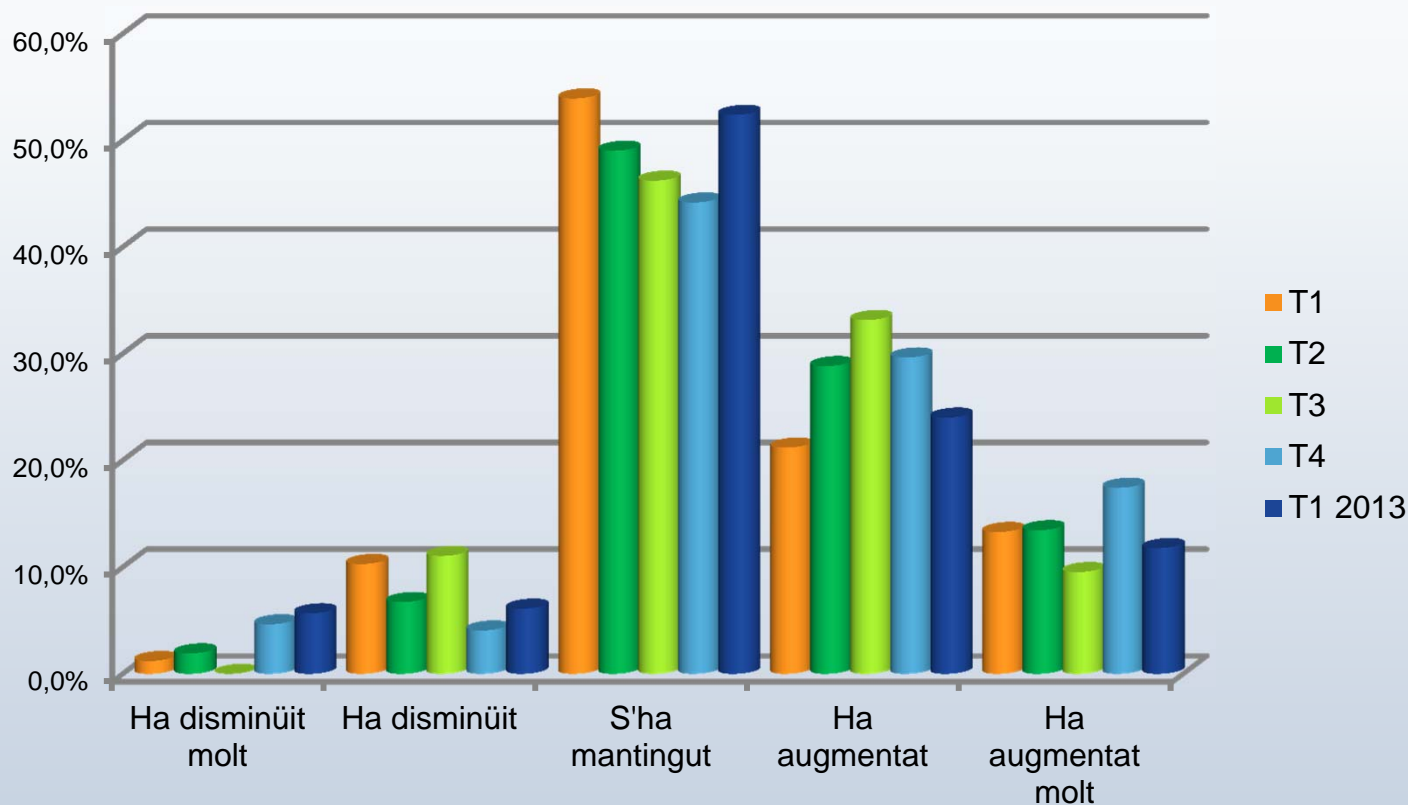

Quantitat ofertada de productes

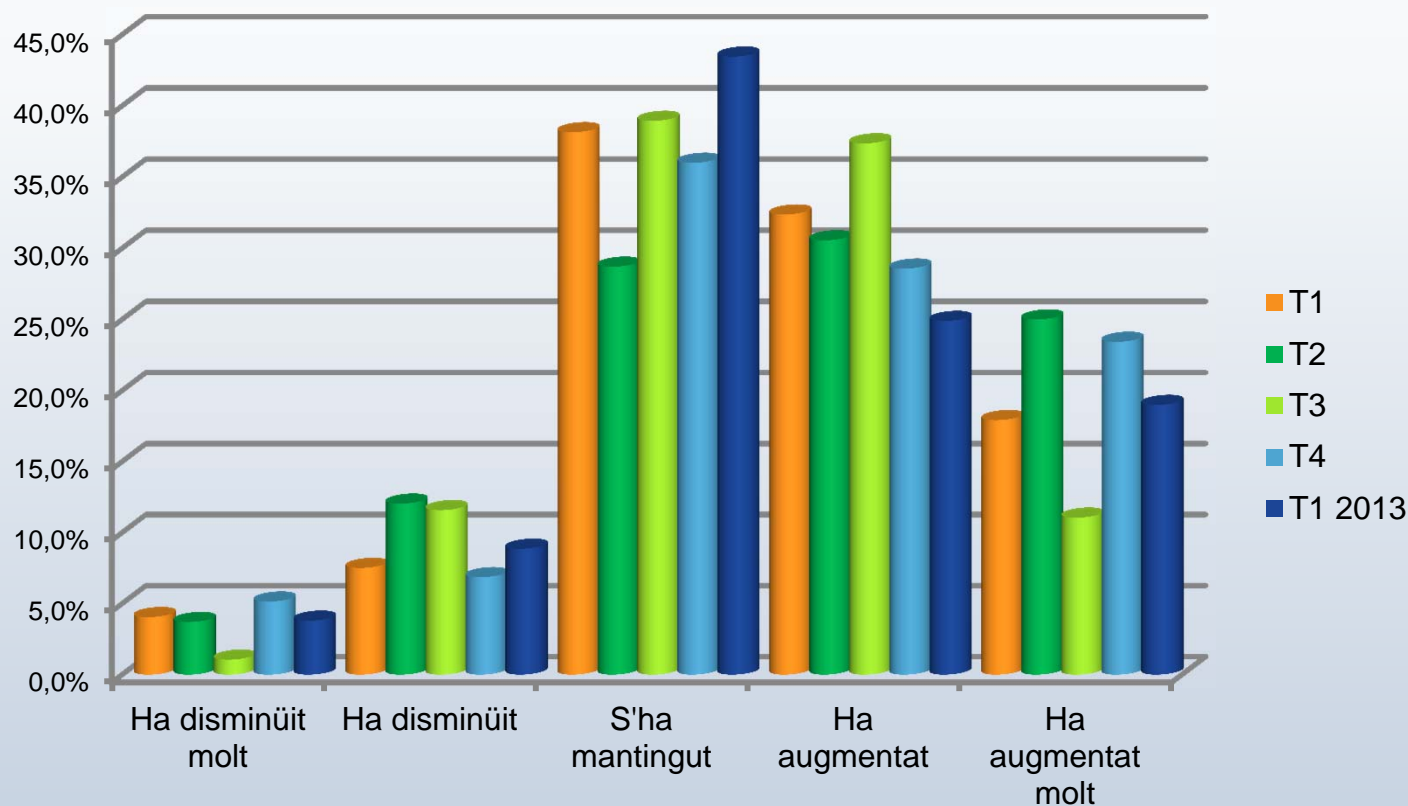

Estat de la competència i els proveïdors

TTB – Top two boxes – Ha augmentat molt + Ha augmentat

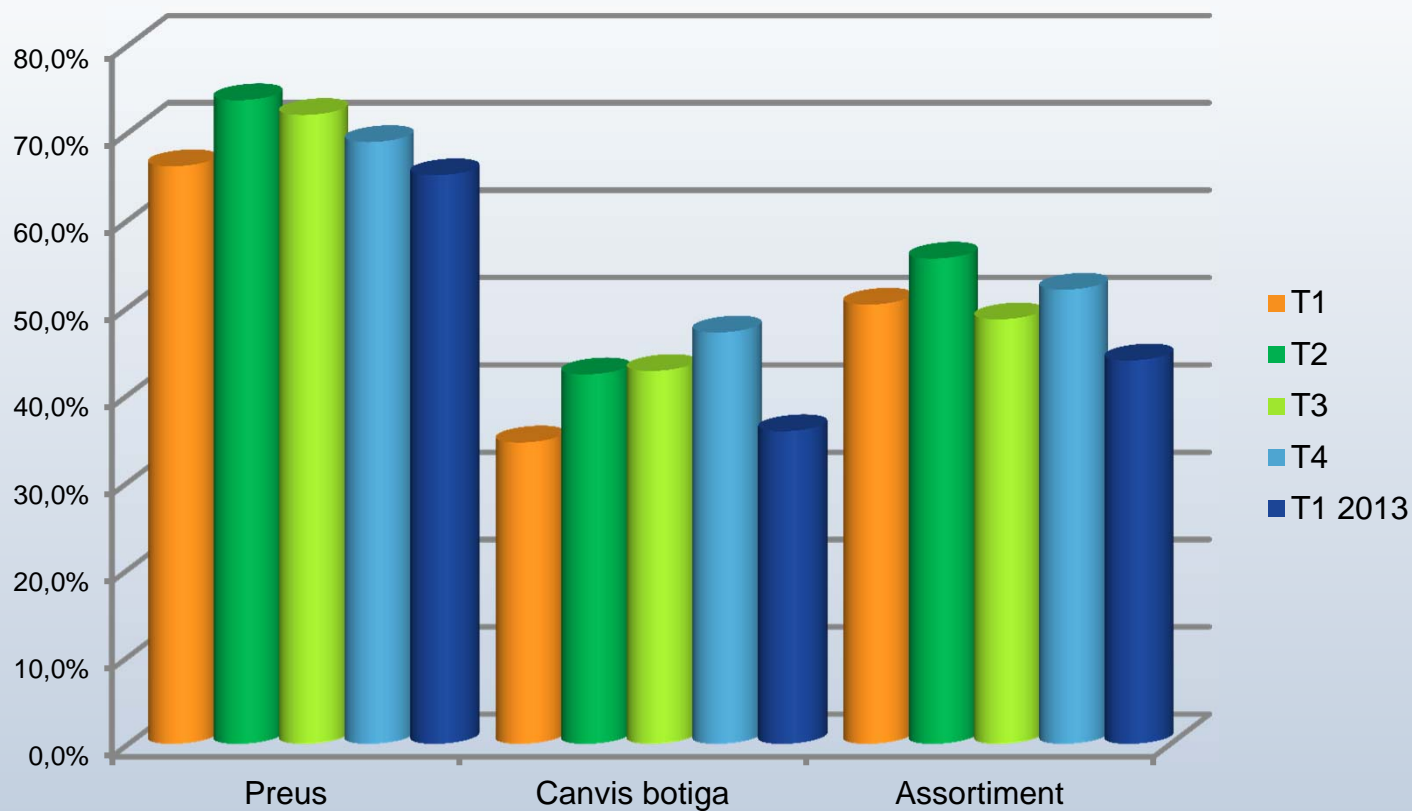

Evolució del negoci

Tiquets de caixa

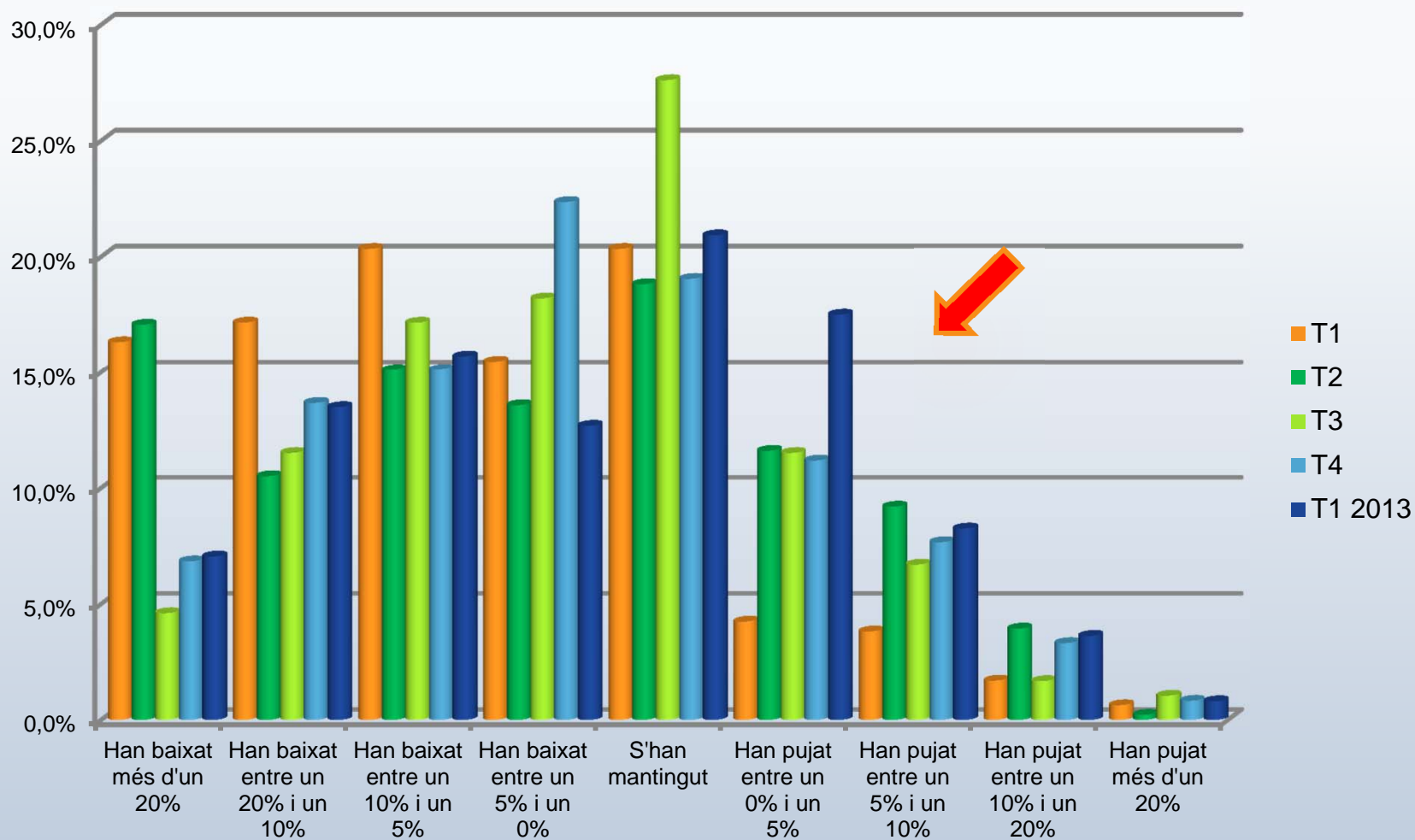

Facturació

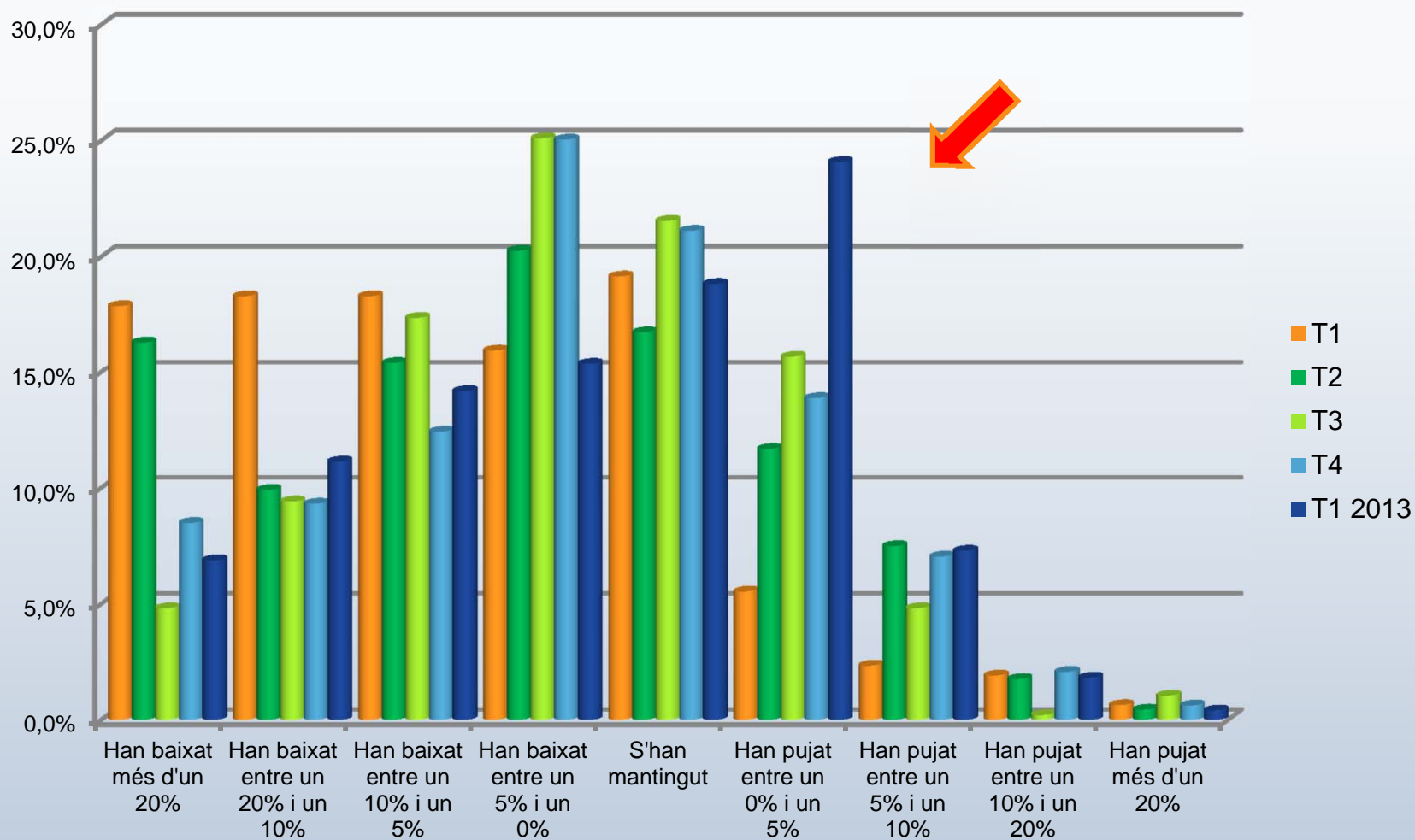

Evolució del negoci

Facturació mitjana – Desagregació per sectors

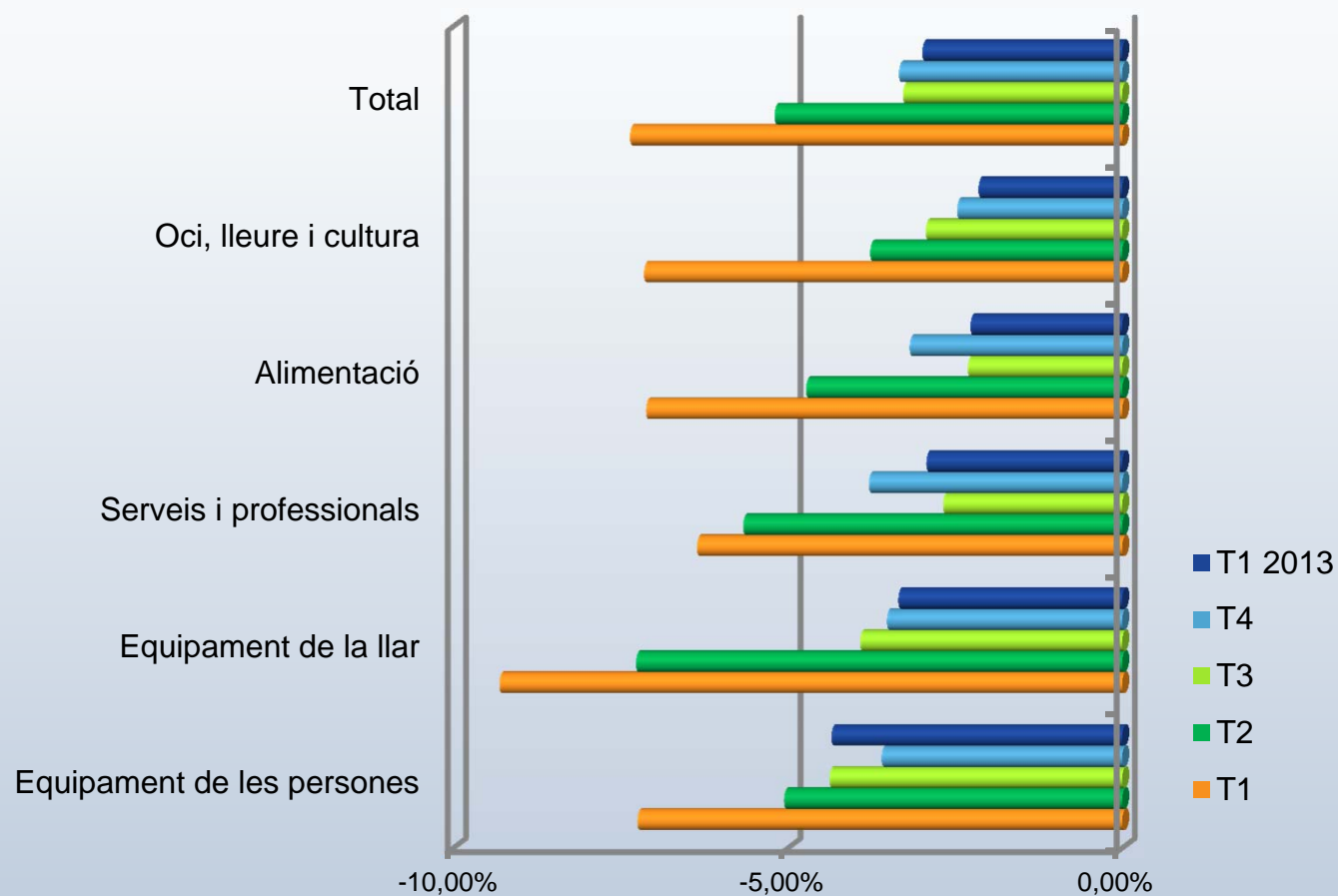

Facturació mitjana – Desagregació canal de venda

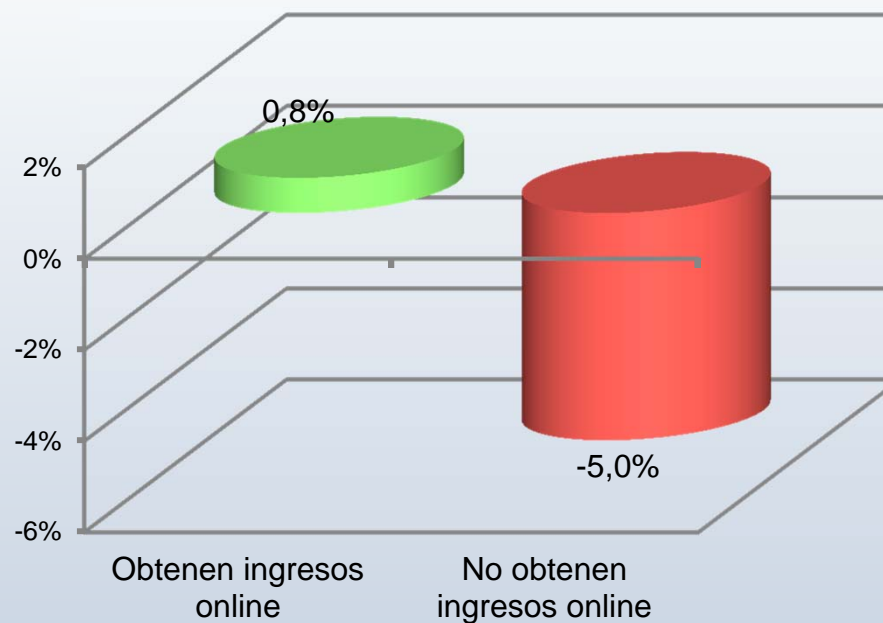

Plantilla

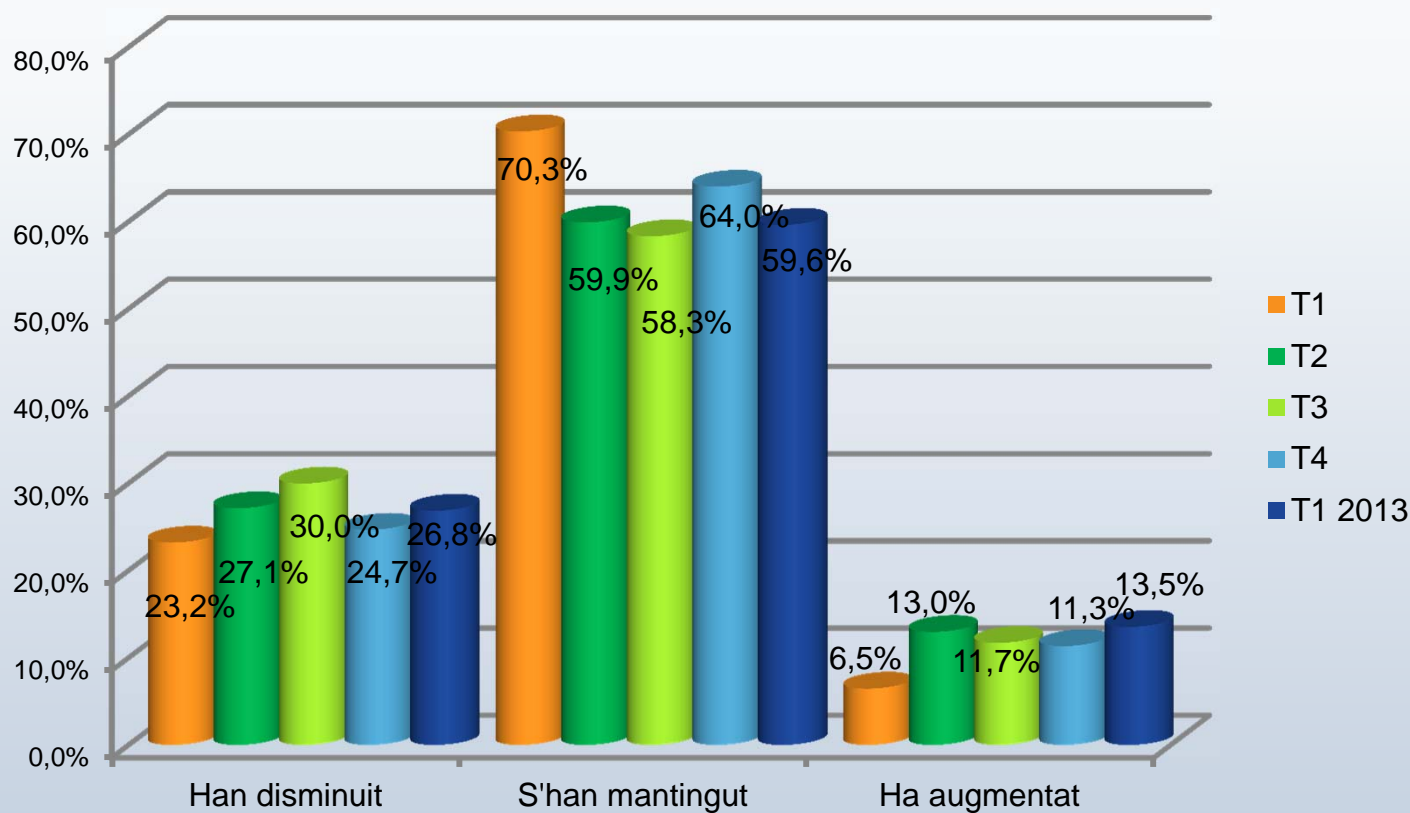

Evolució del negoci

Obté ingressos a través d'Internet

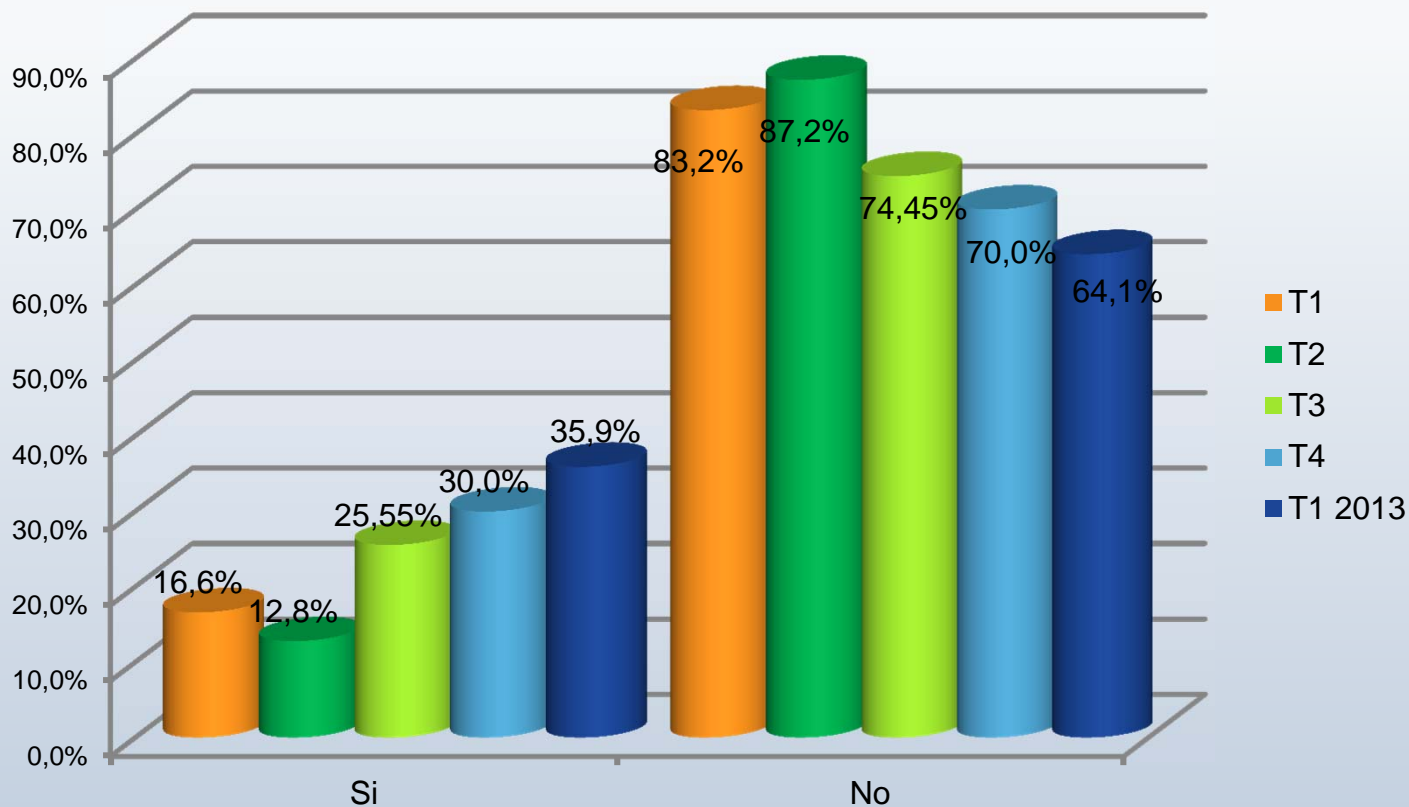

Facturació Online

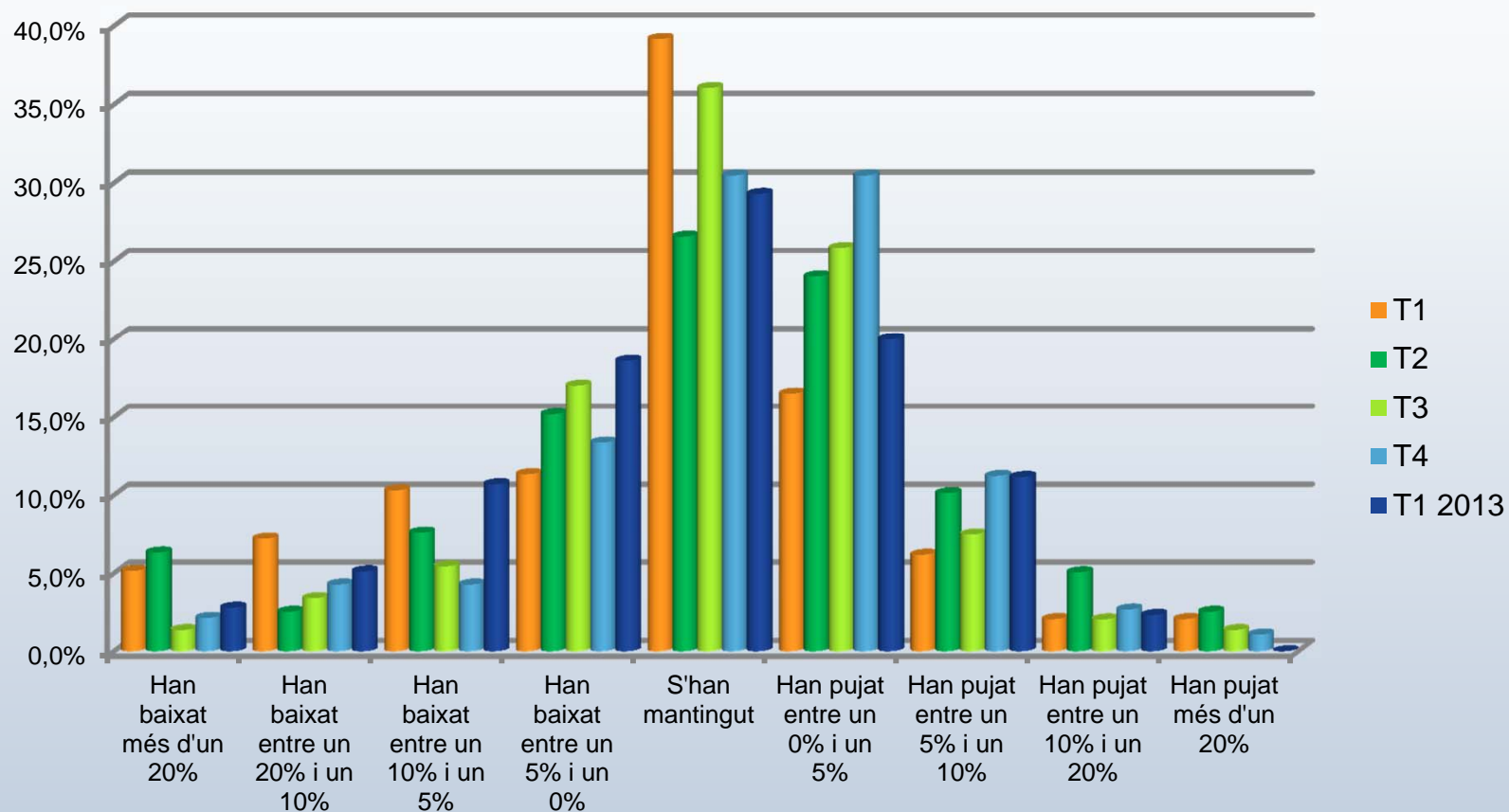

Evolució del negoci

Lloguer

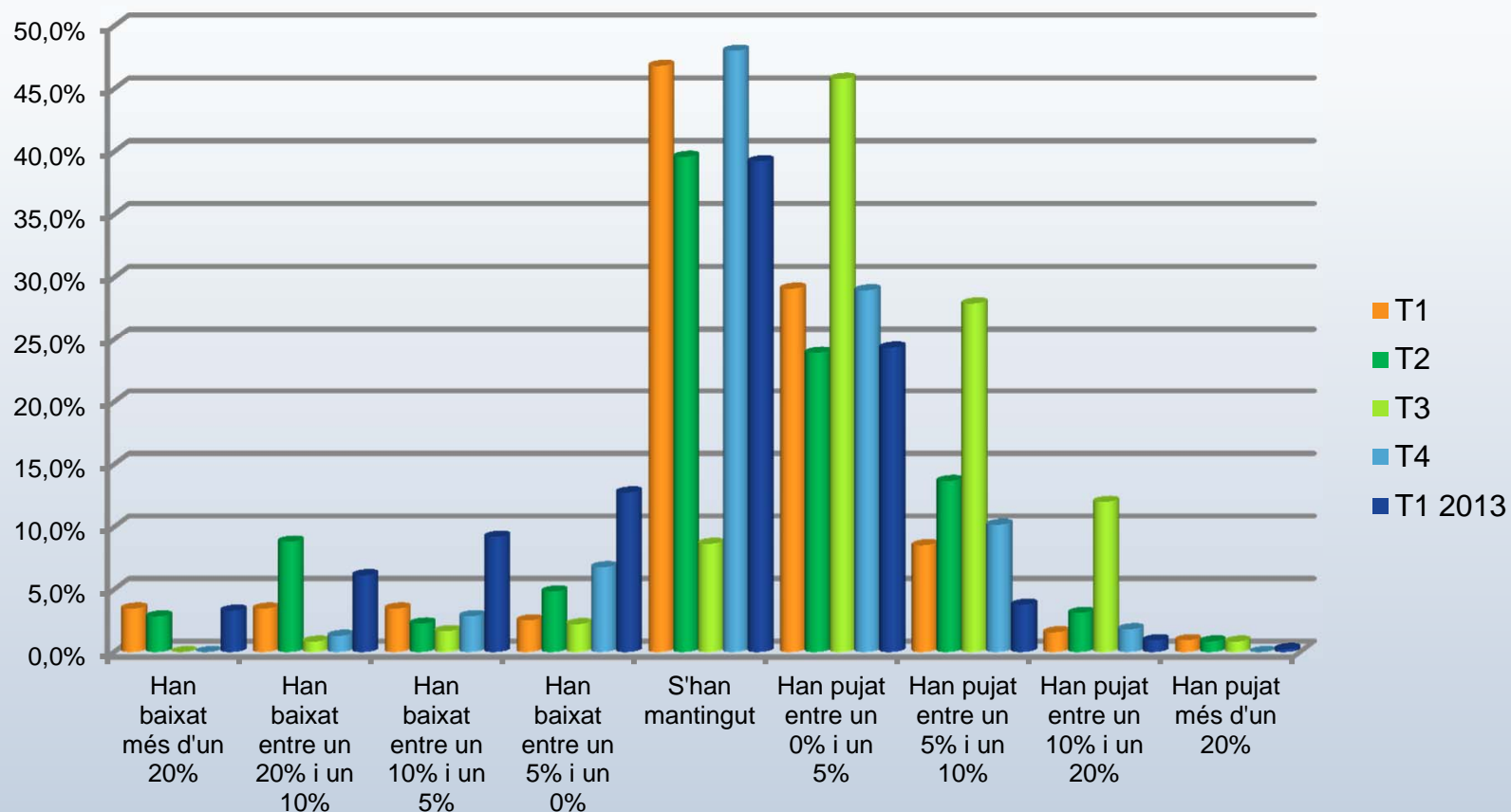

Evolució del negoci

Aigua i gas

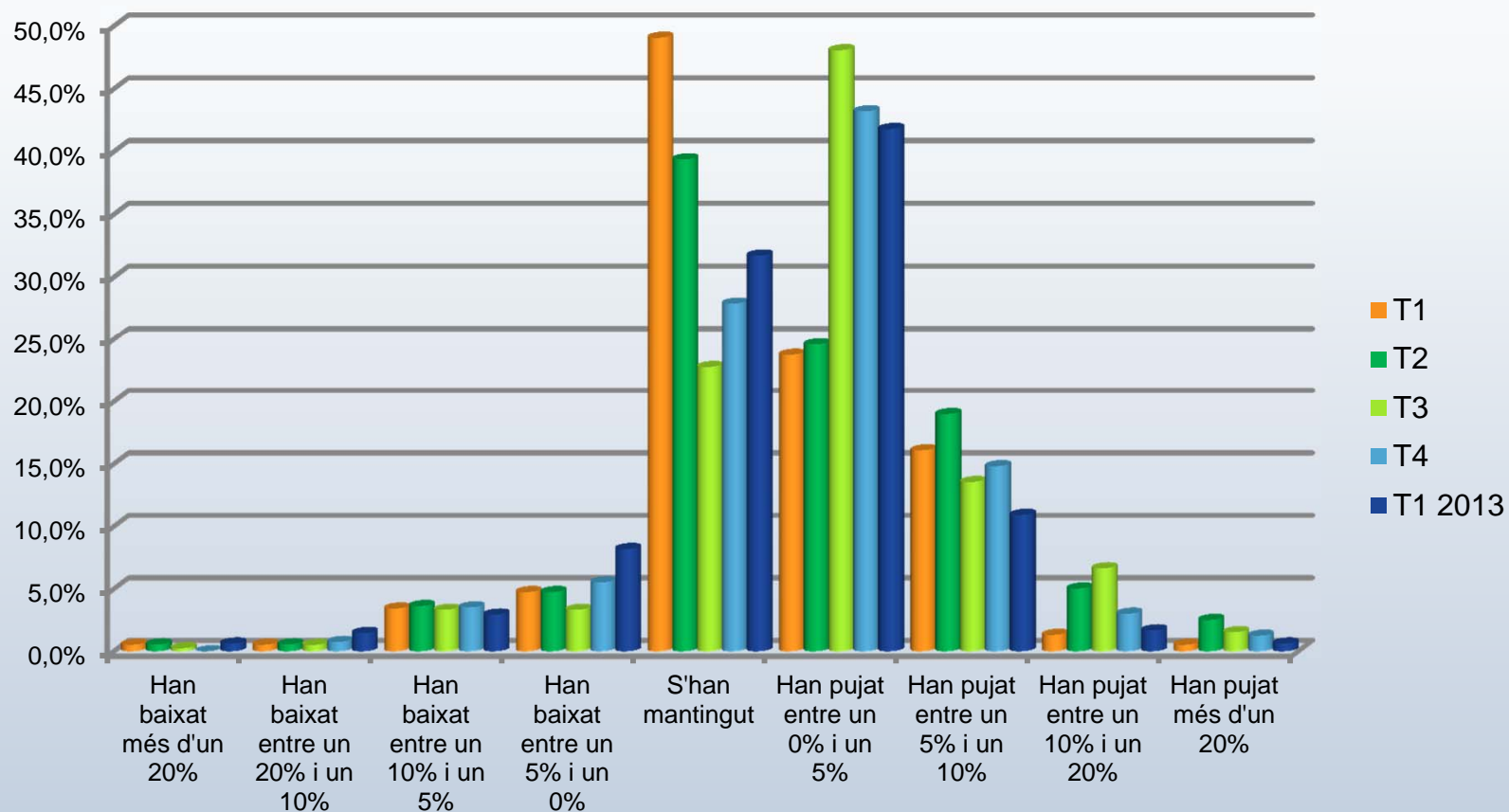

Costos laborals

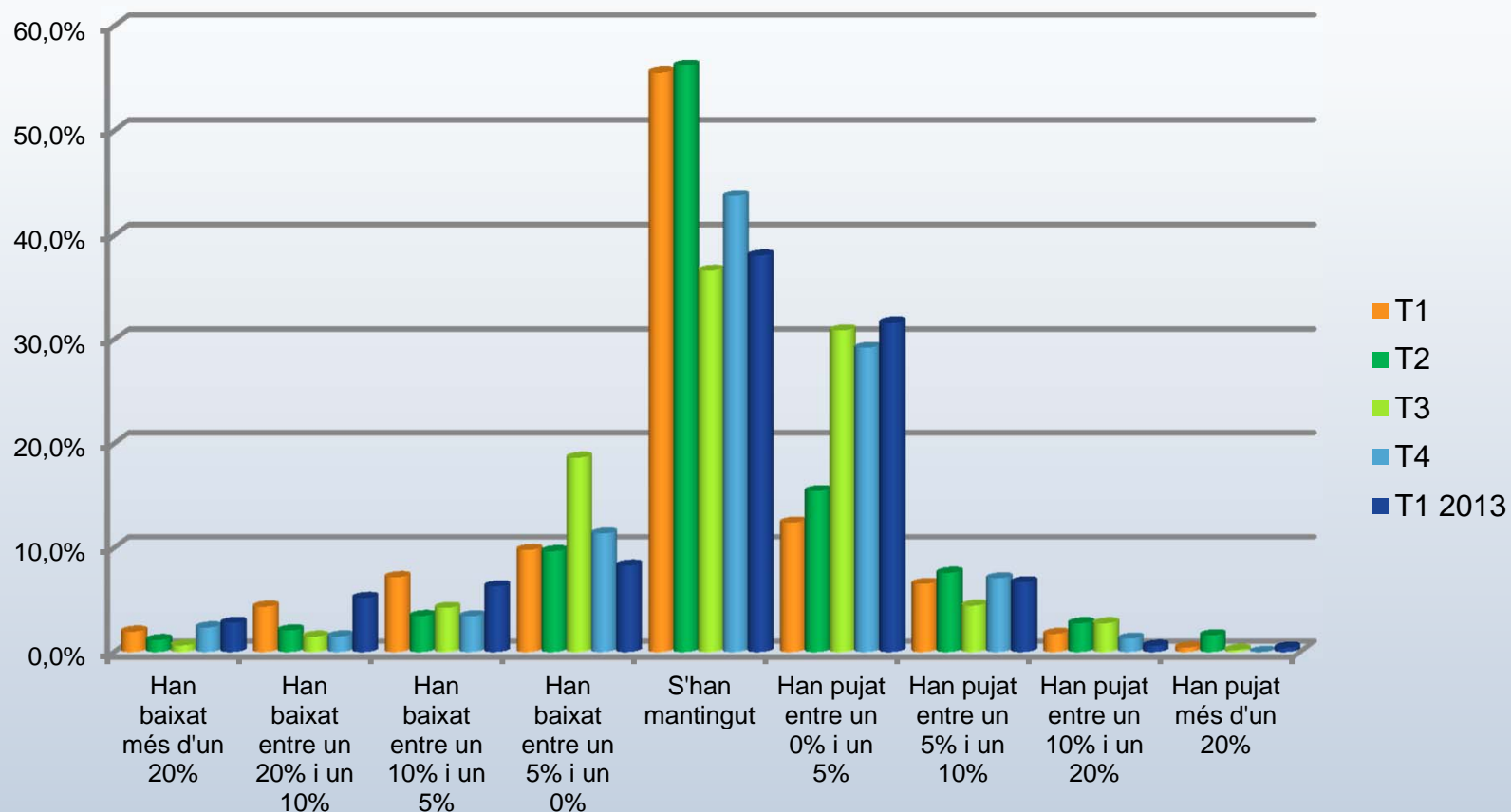

Evolució del negoci

Costos de compra

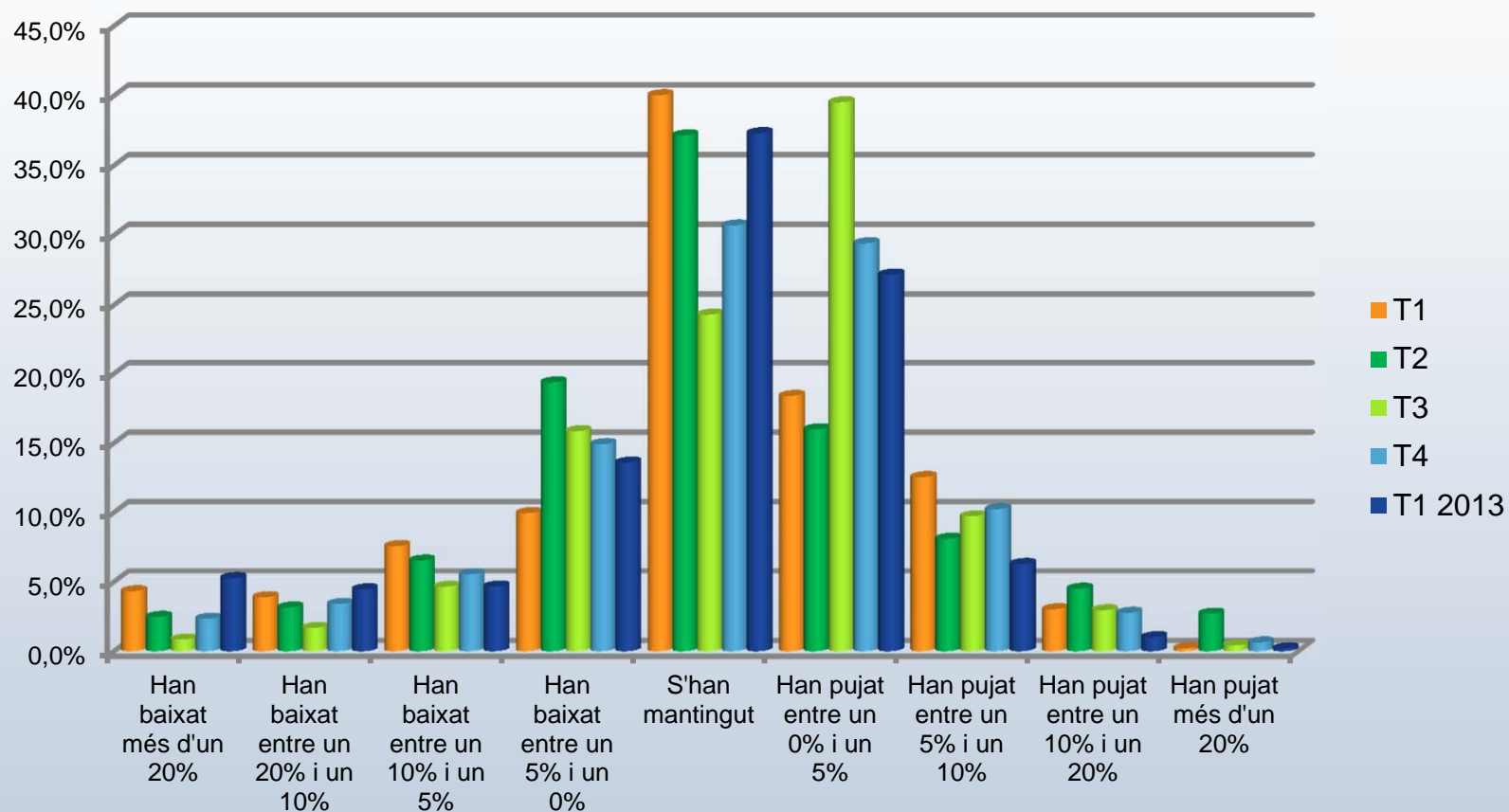

Evolució del negoci

Llum

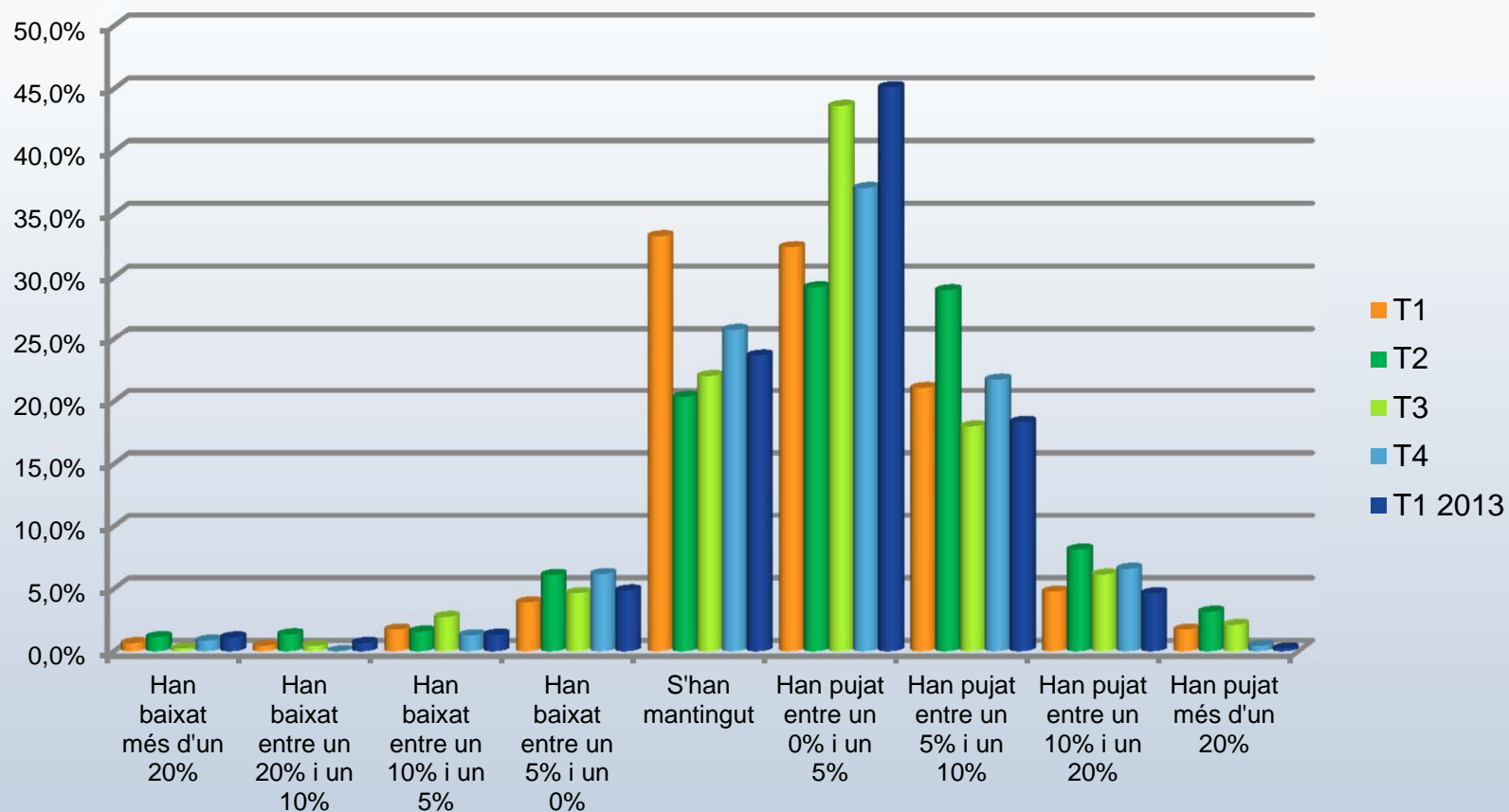

Evolució del negoci

Mitjana d'increment Costos i Facturació

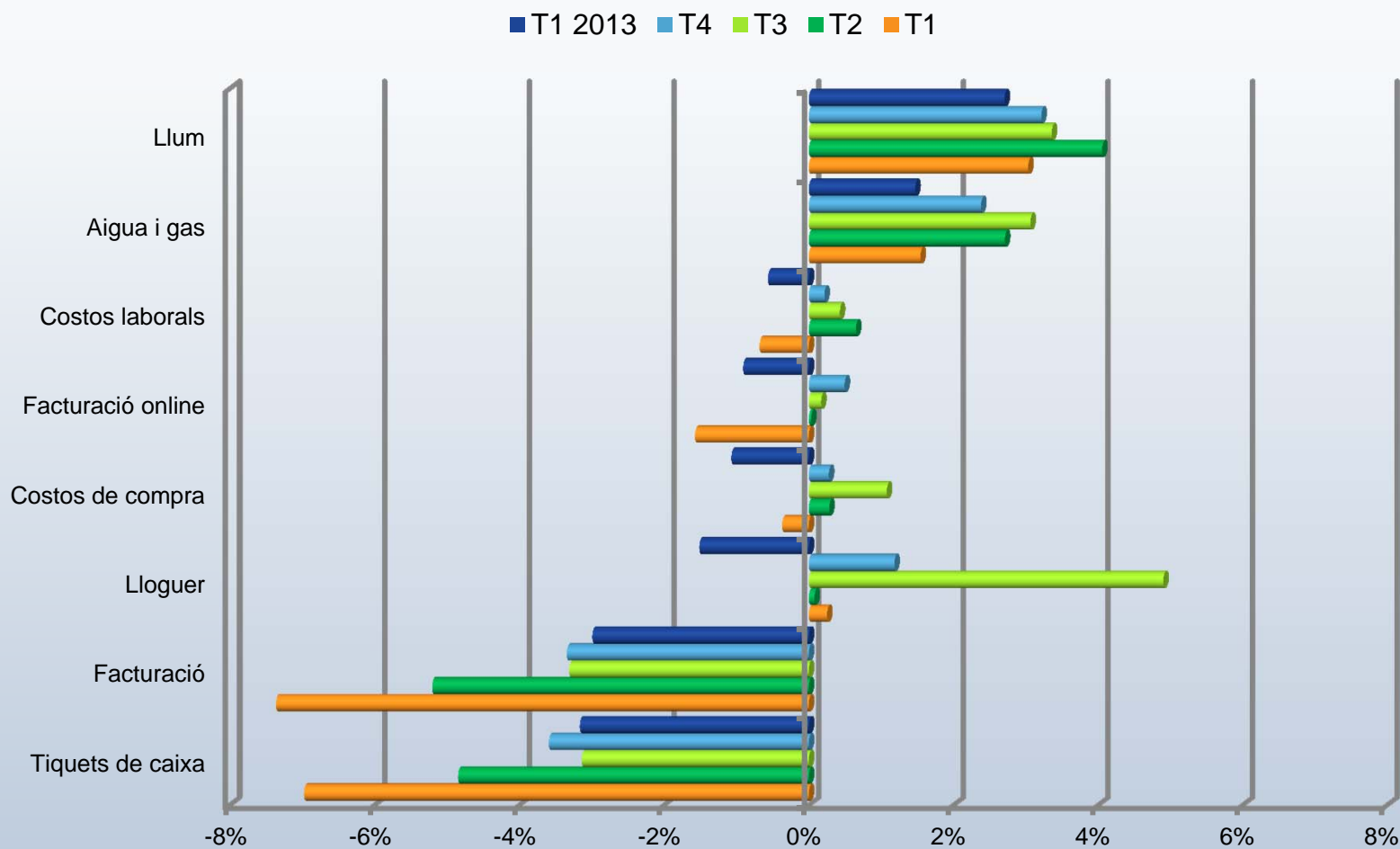

Evolució del negoci

Taxa de creixement de la Facturació

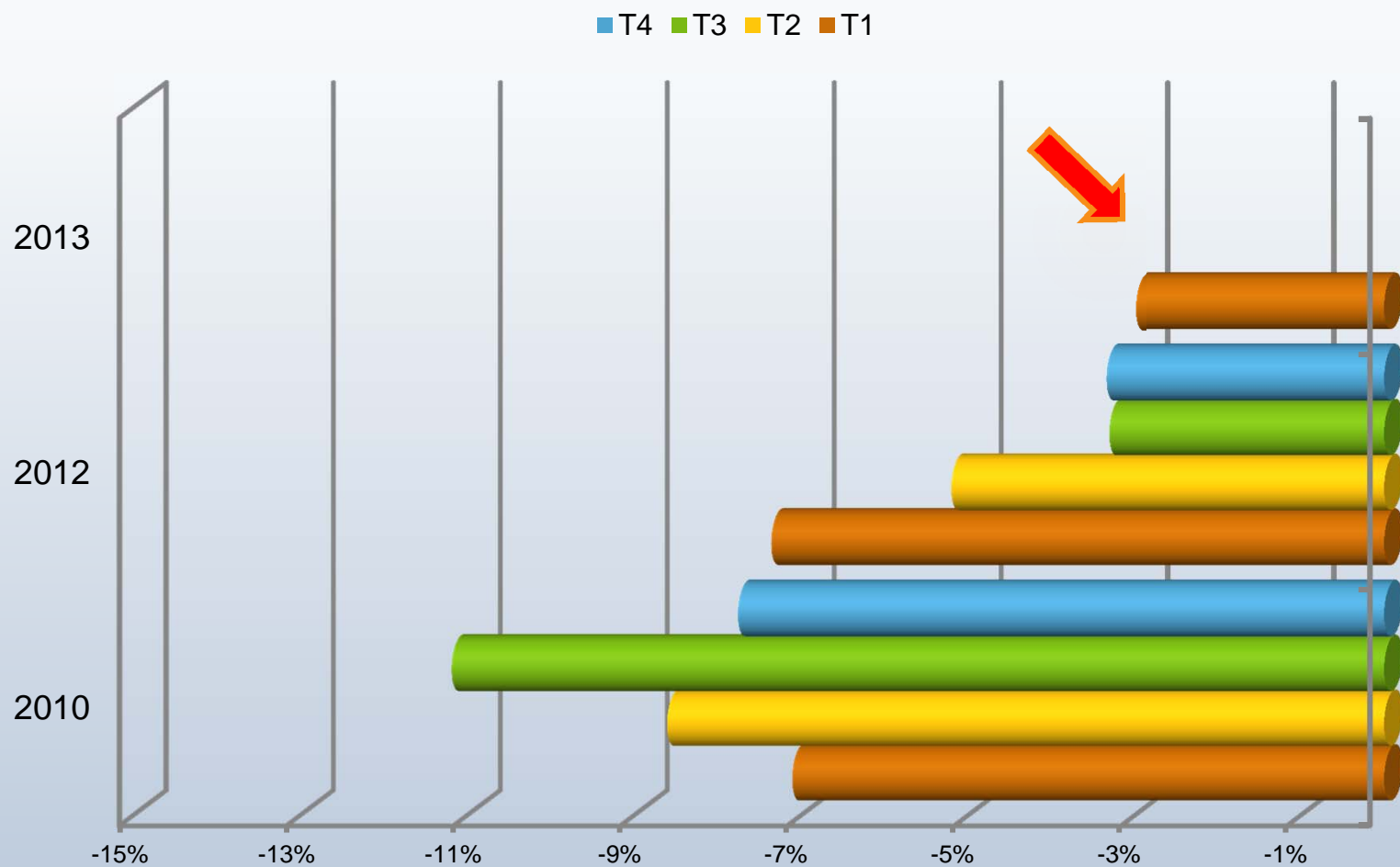

Ajuntament

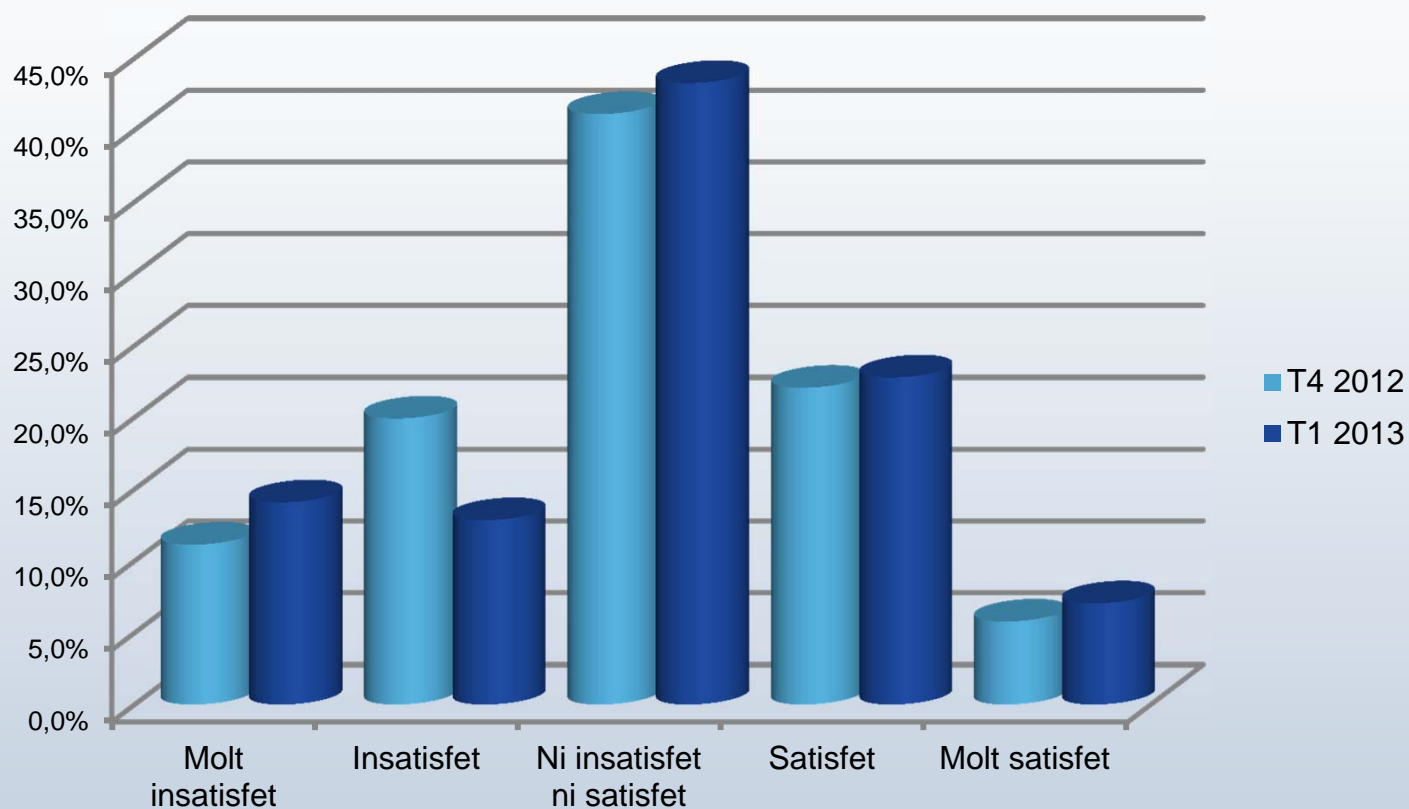

Associacions

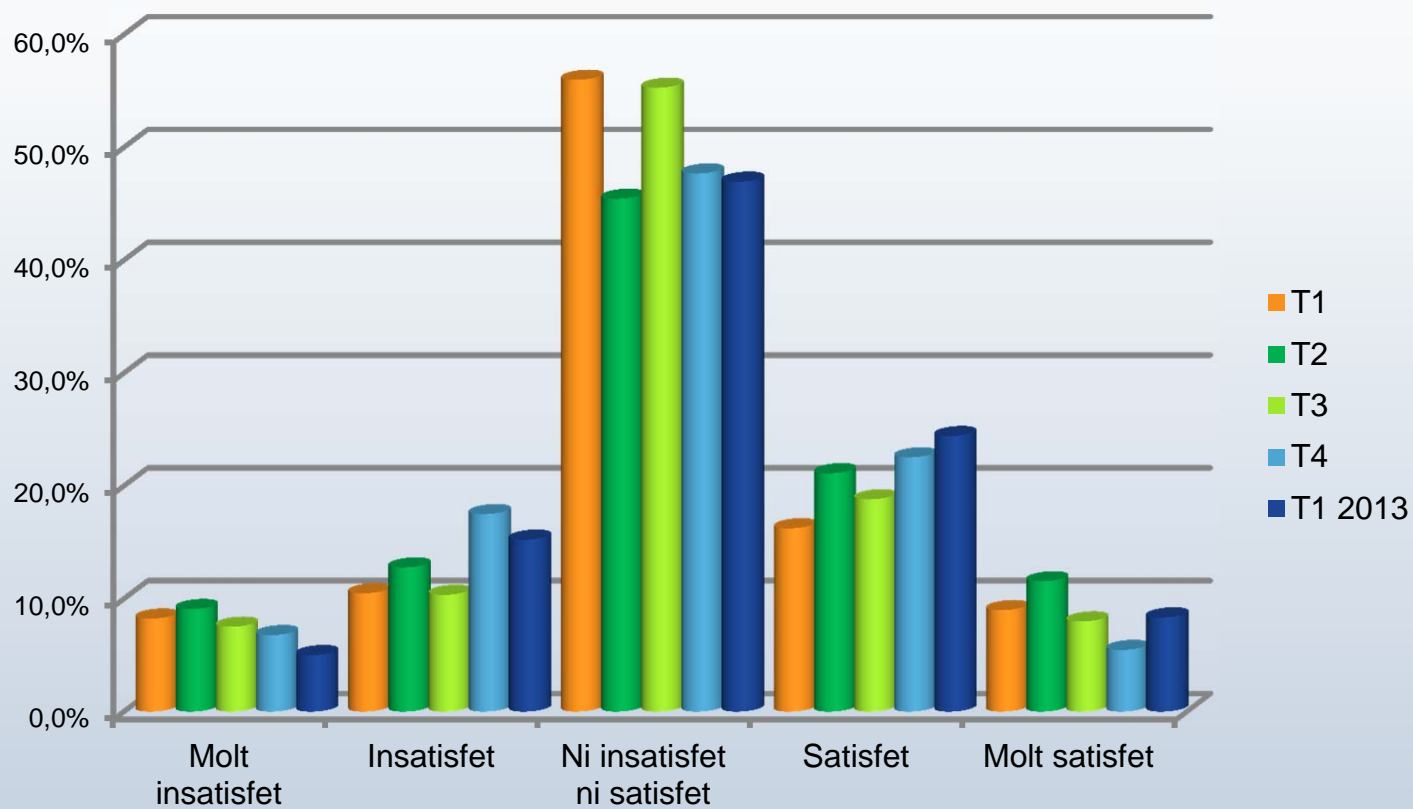

Bancs i caixes

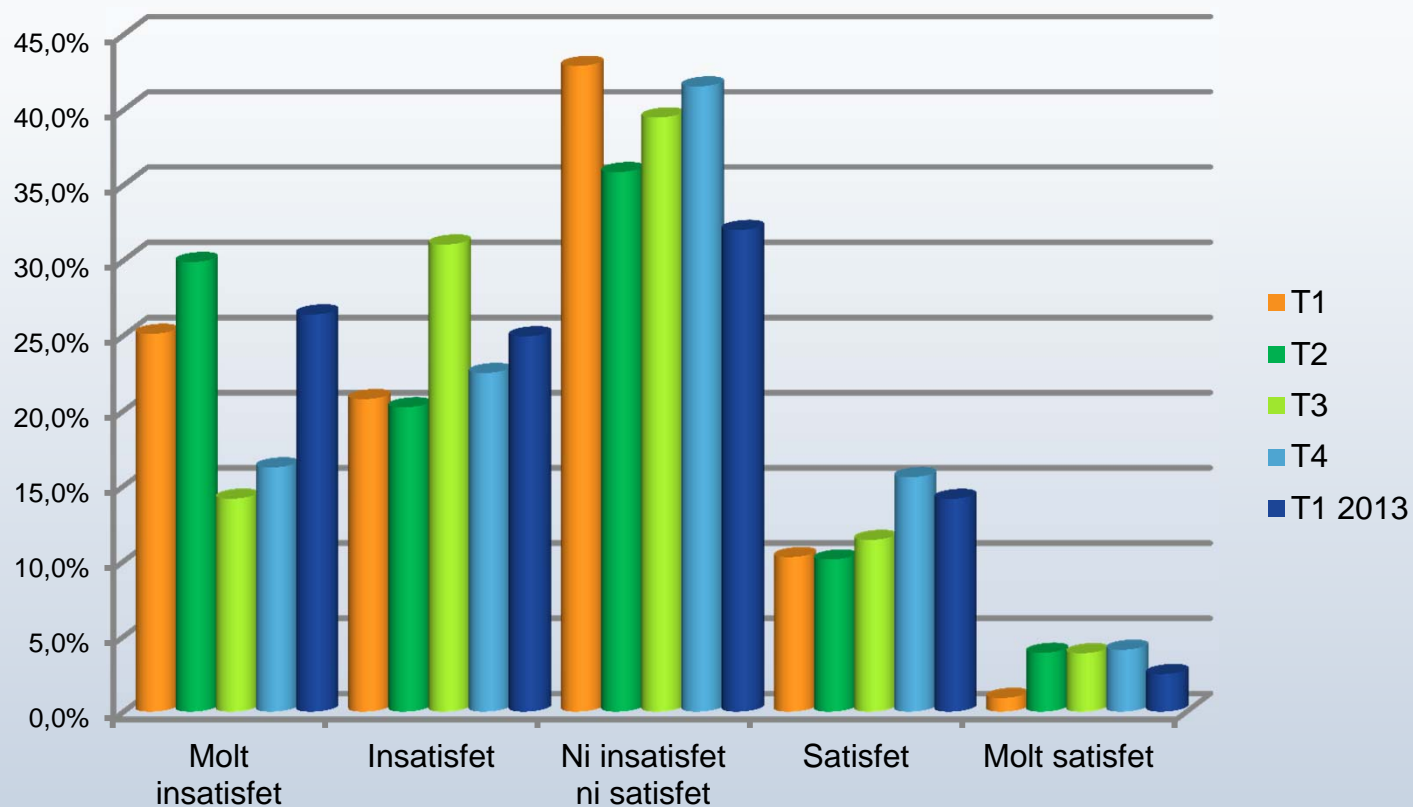

Neteja

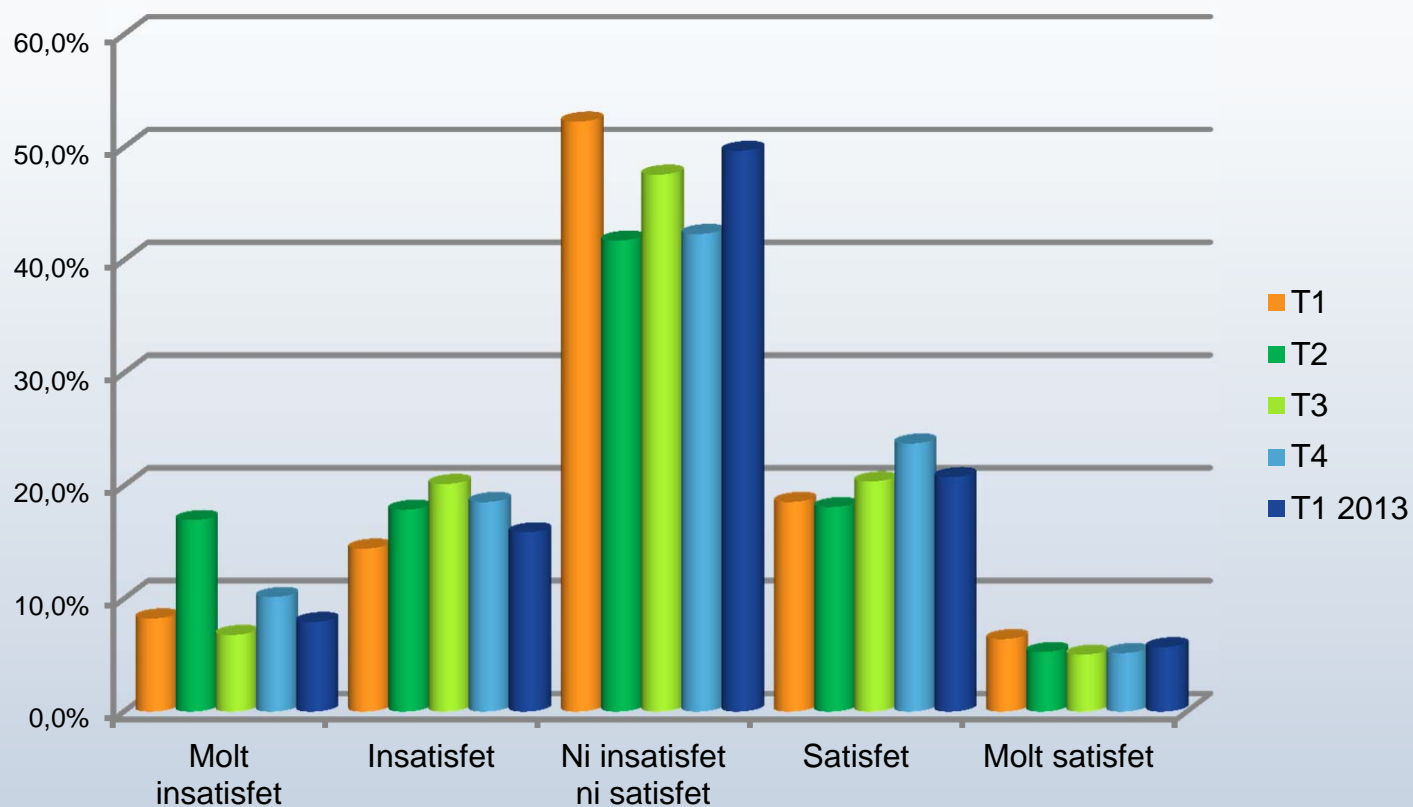

Guàrdia urbana

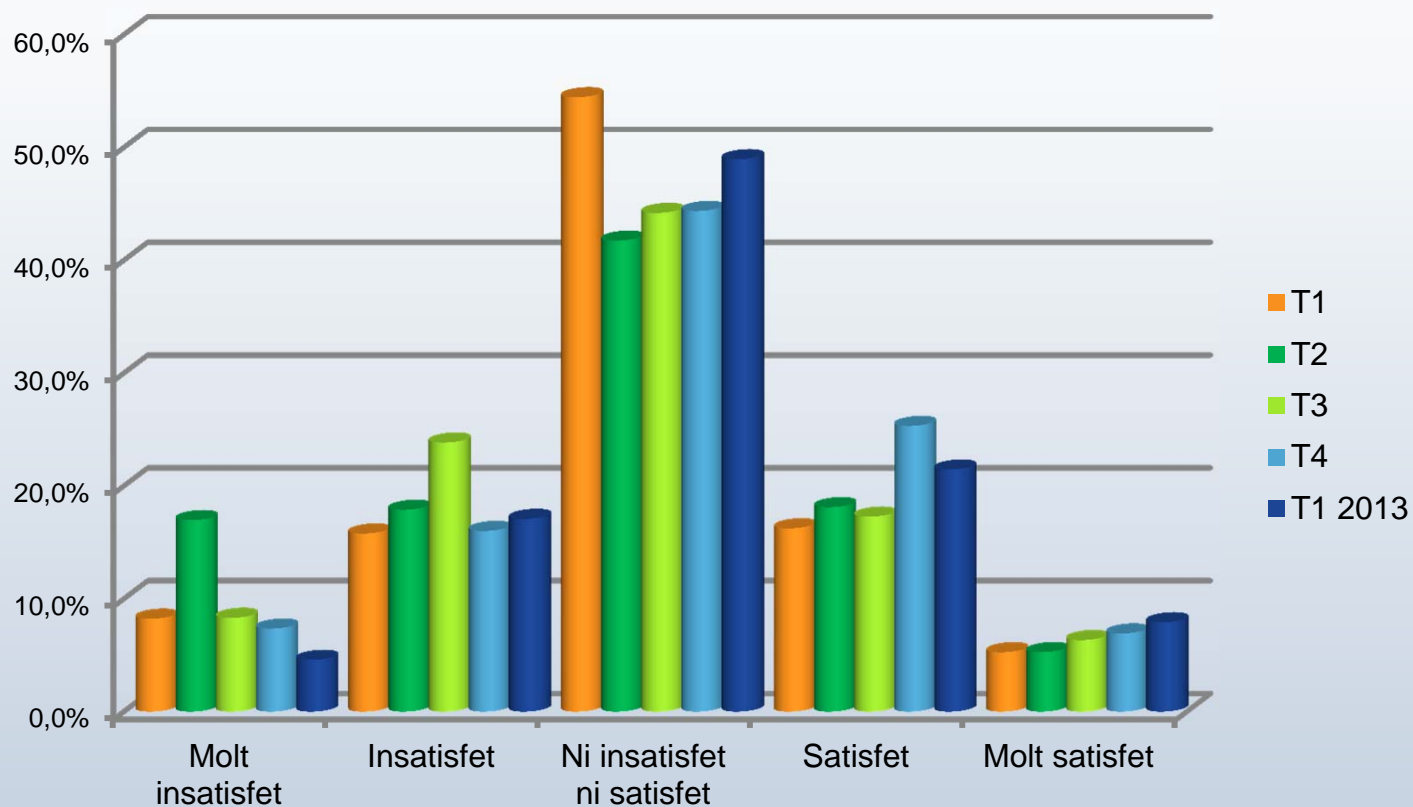

Mossos d'esquadra

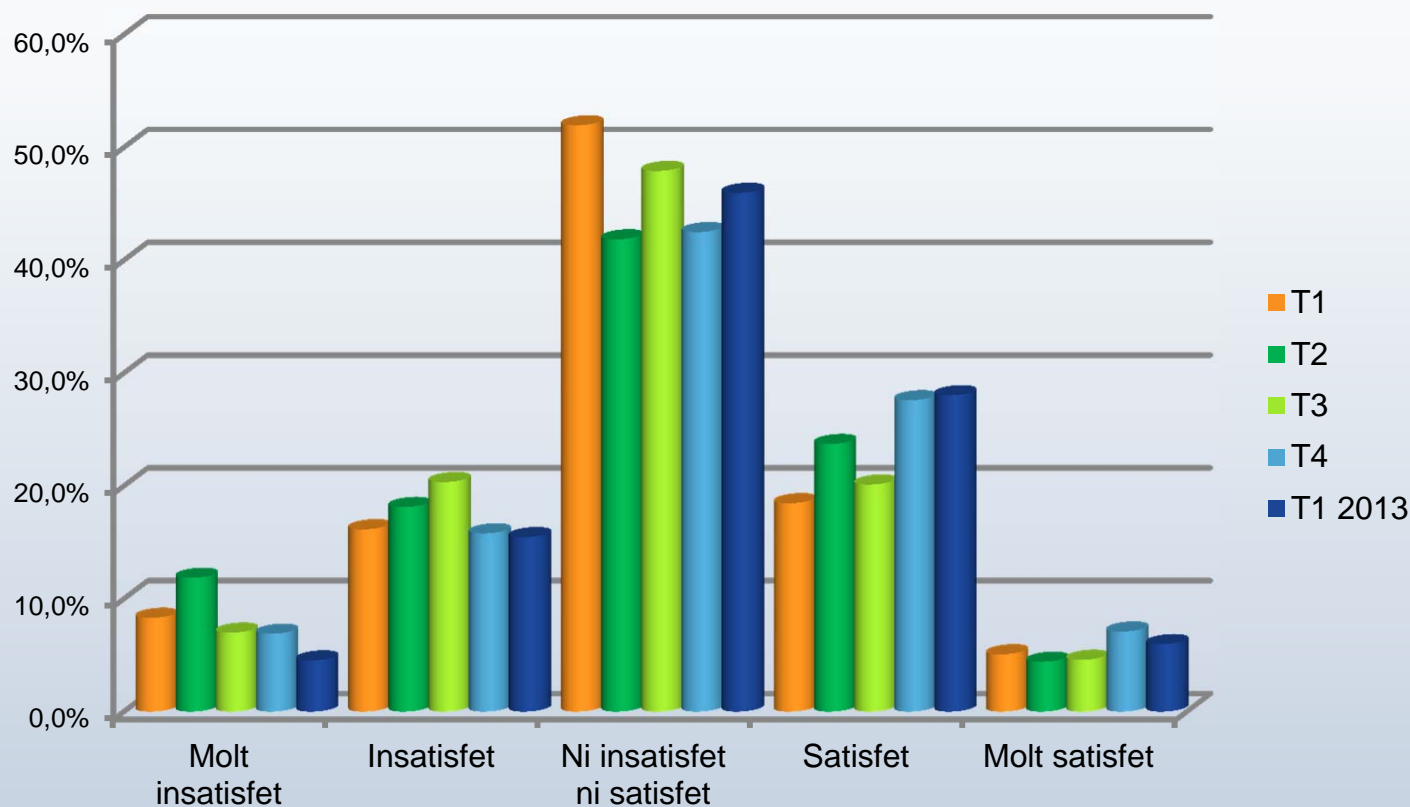

Enllumenat

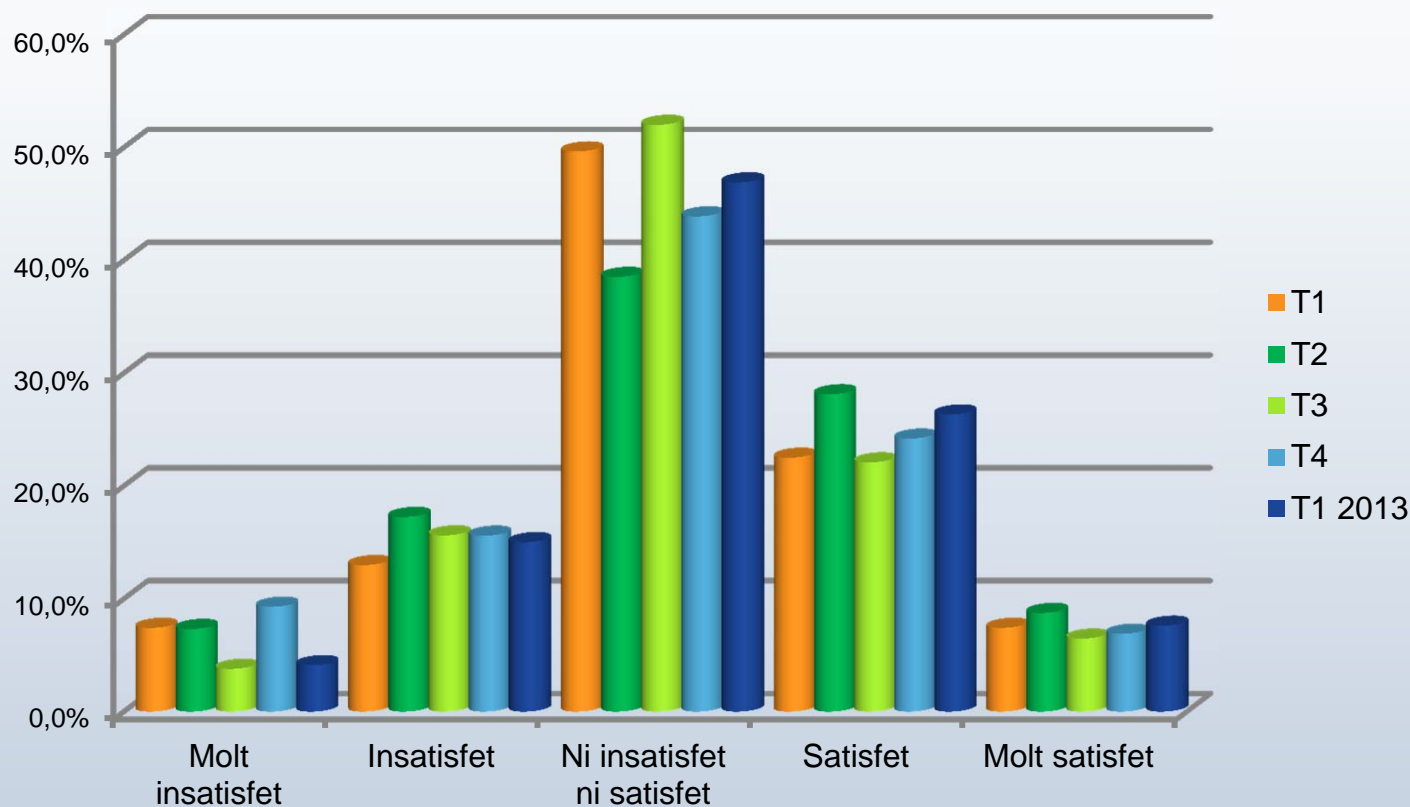

Facilitat d'arribar a l'establiment

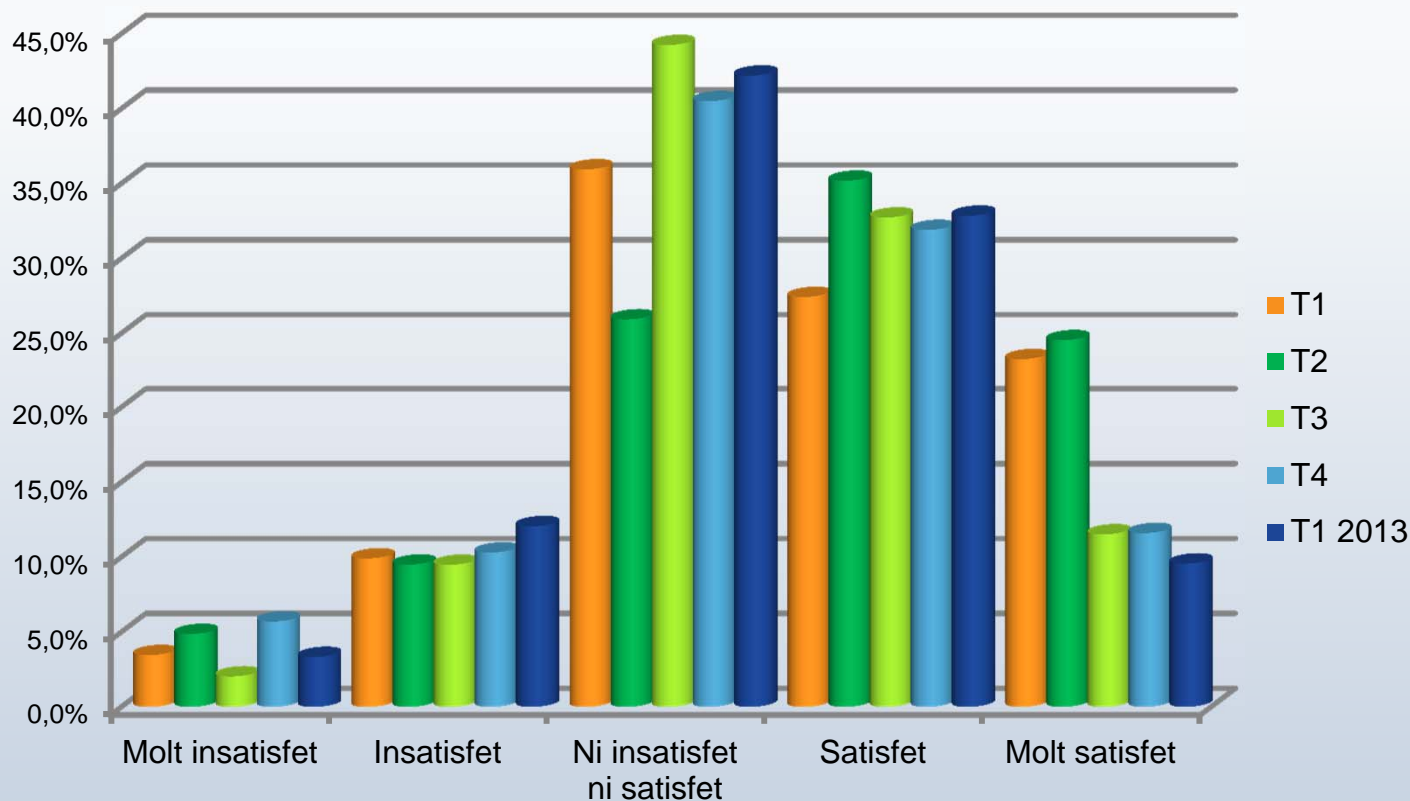

Facilitat de connexió entre eixos

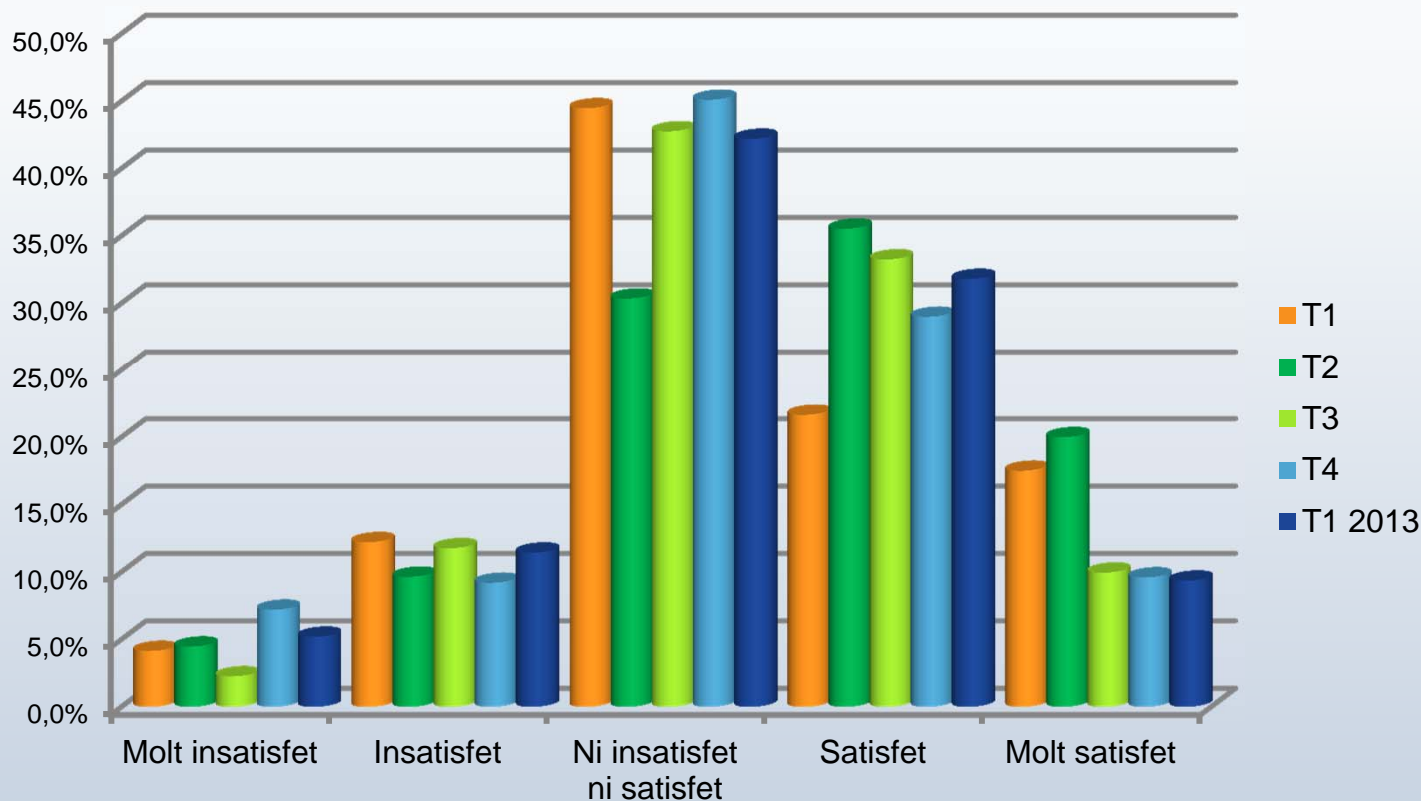

Educació dels clients

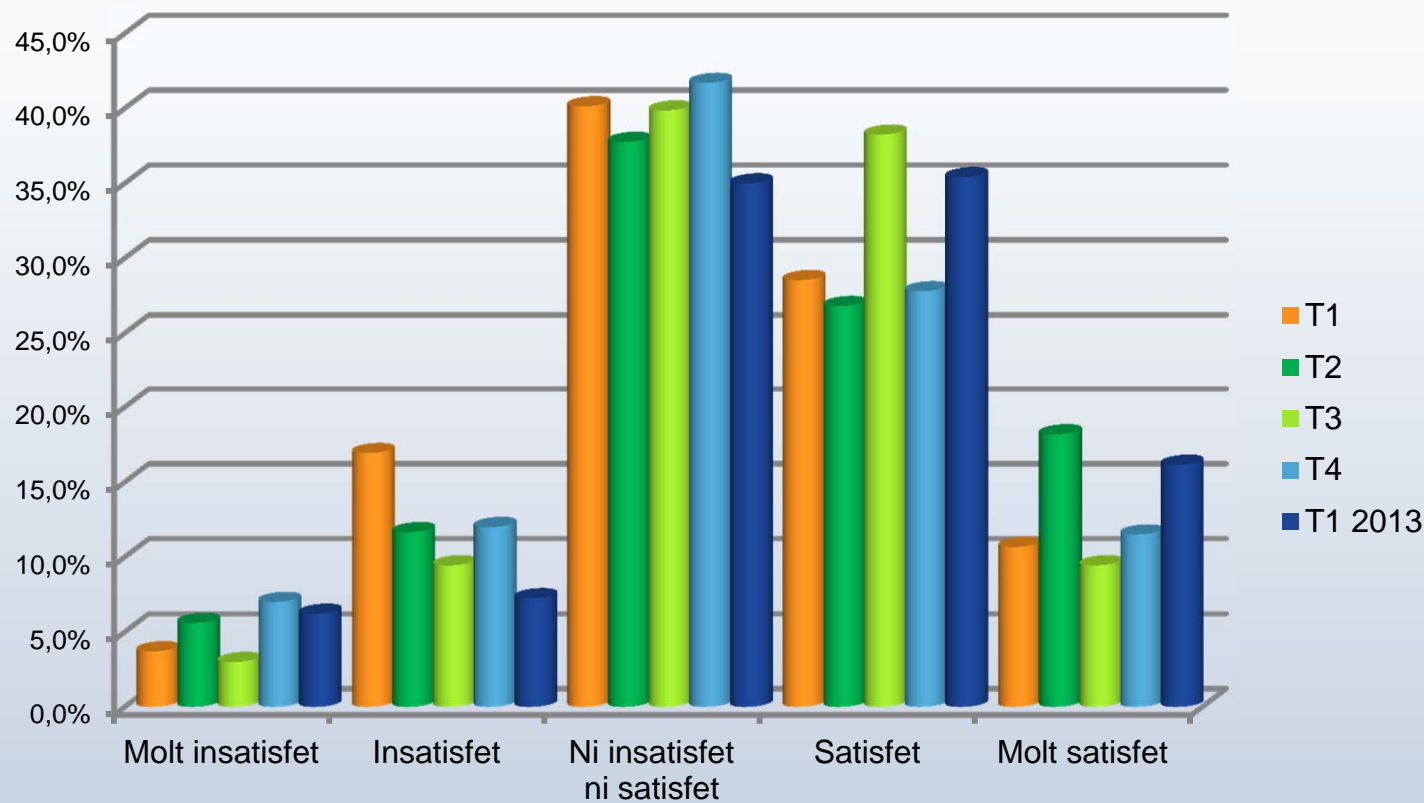

Actitud del consumidor

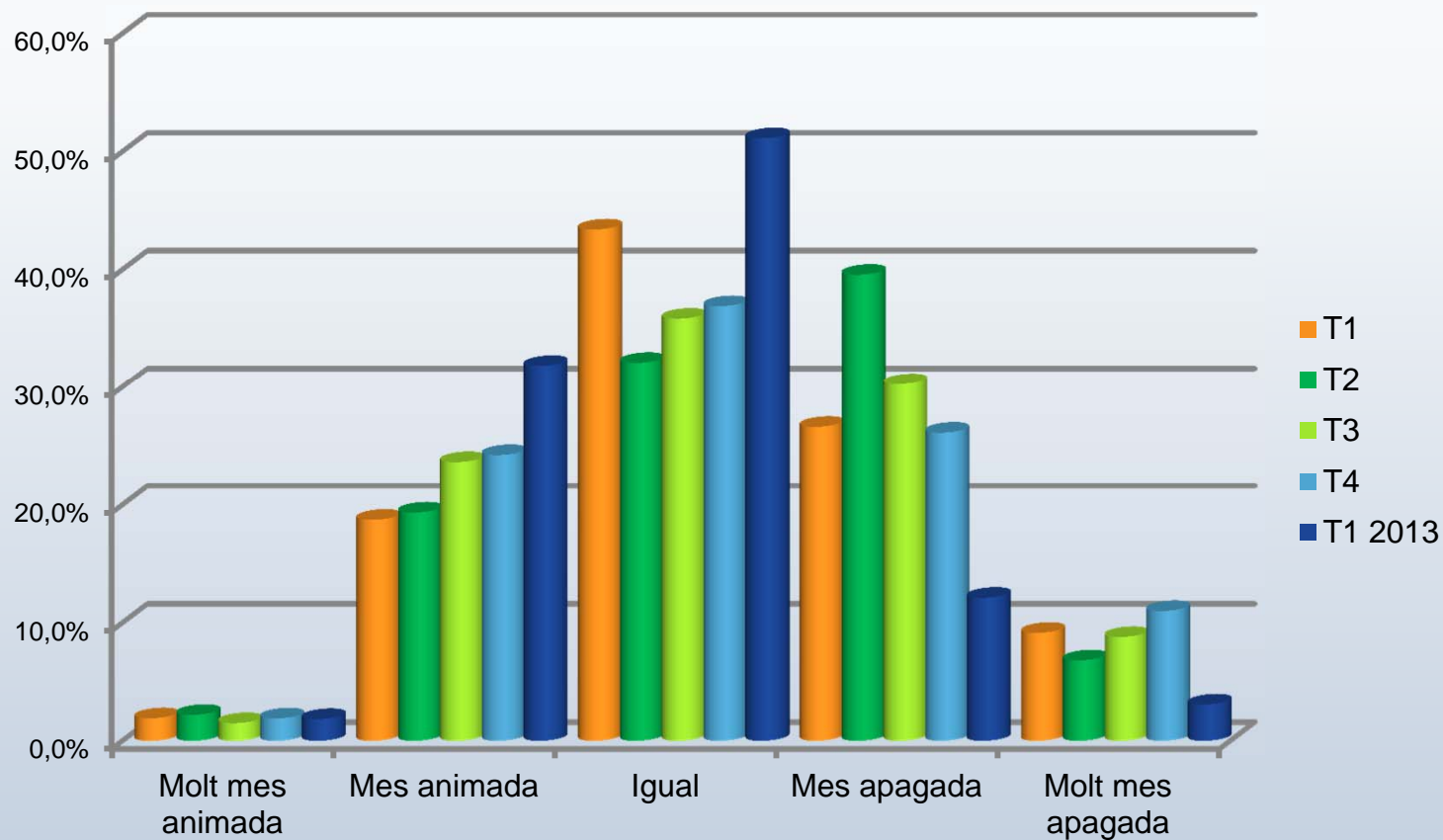

Preus

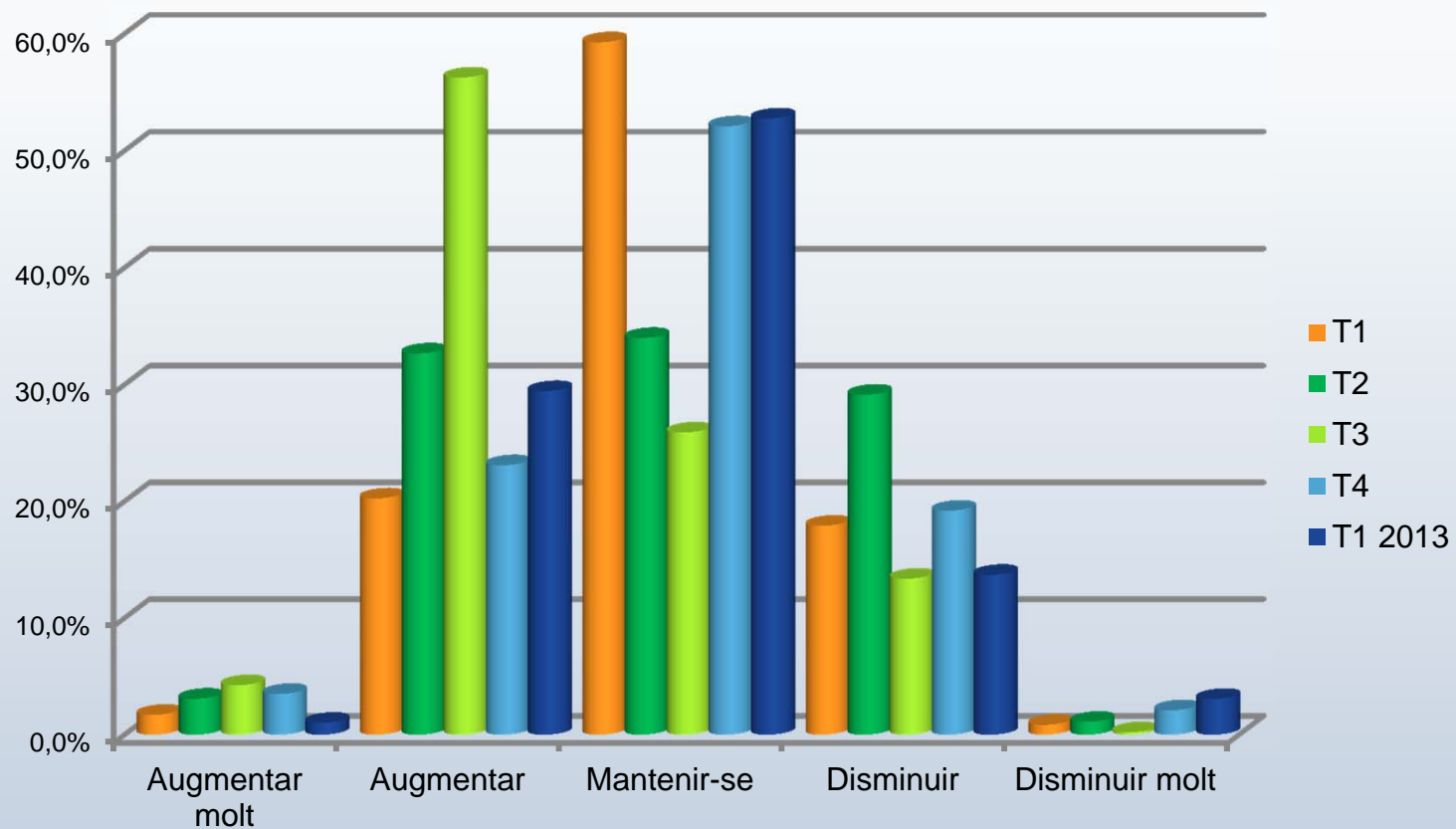

Vendes

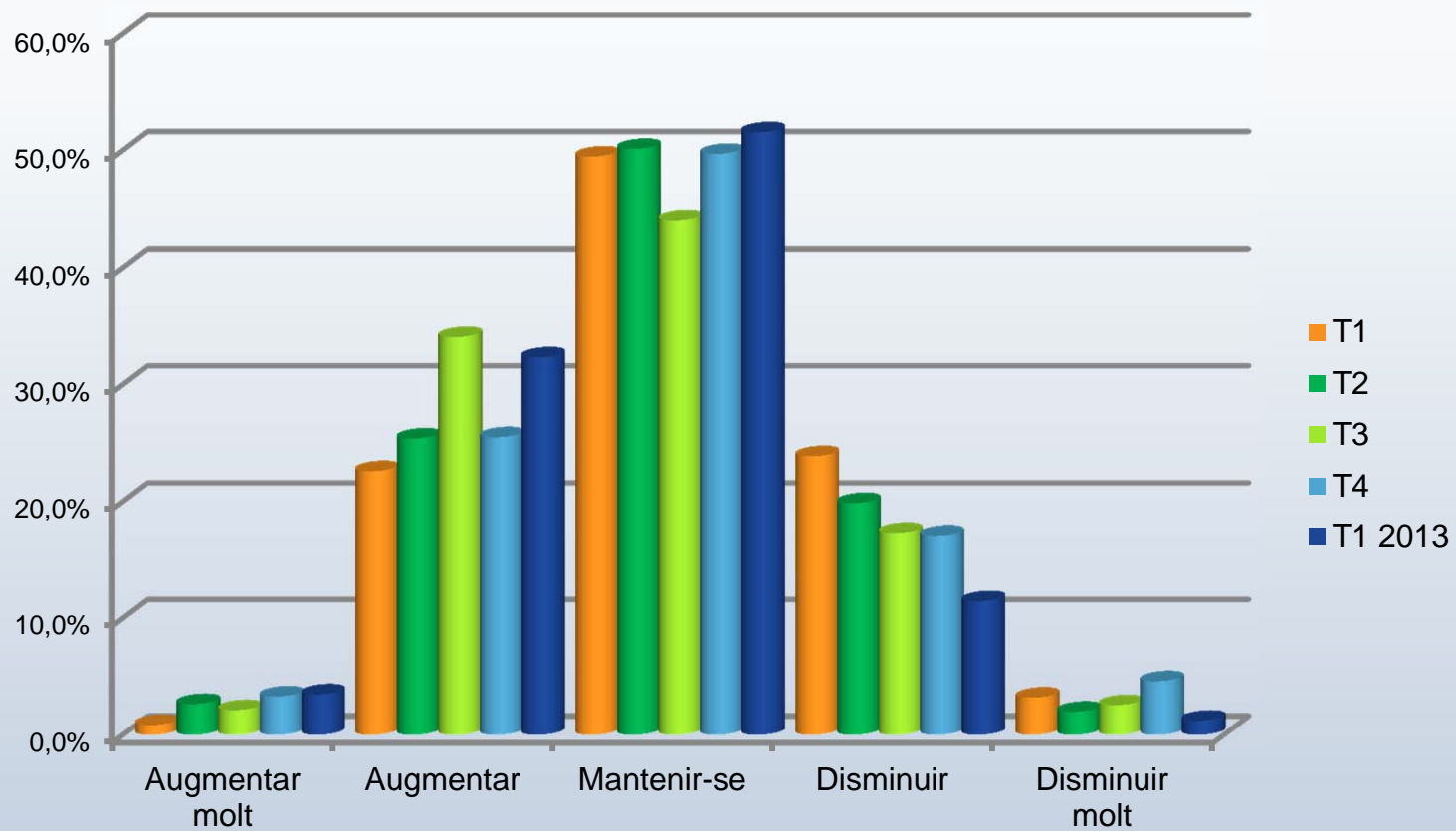

Satisfacció amb el negoci

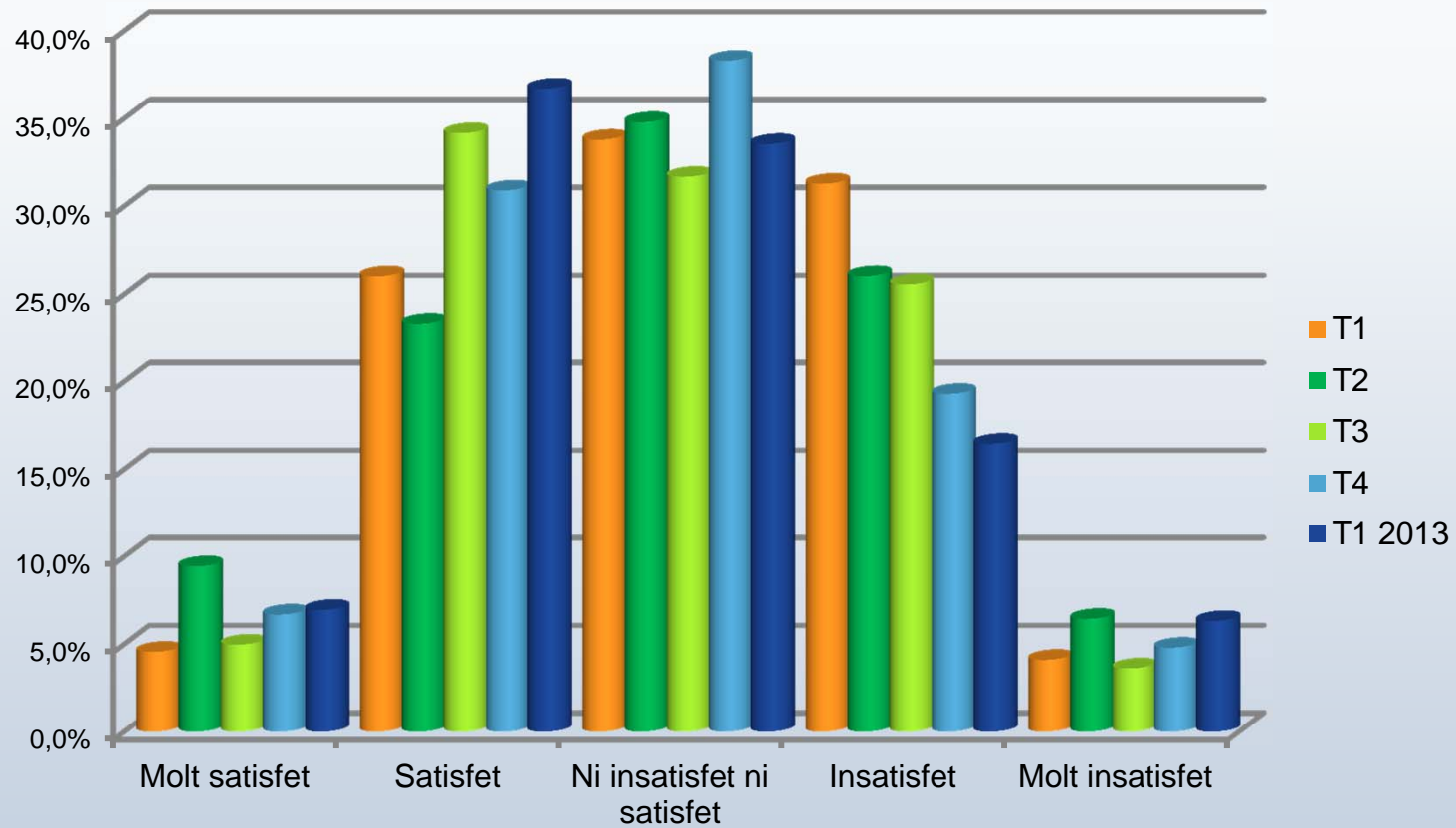

Te previst obrir nous establiments

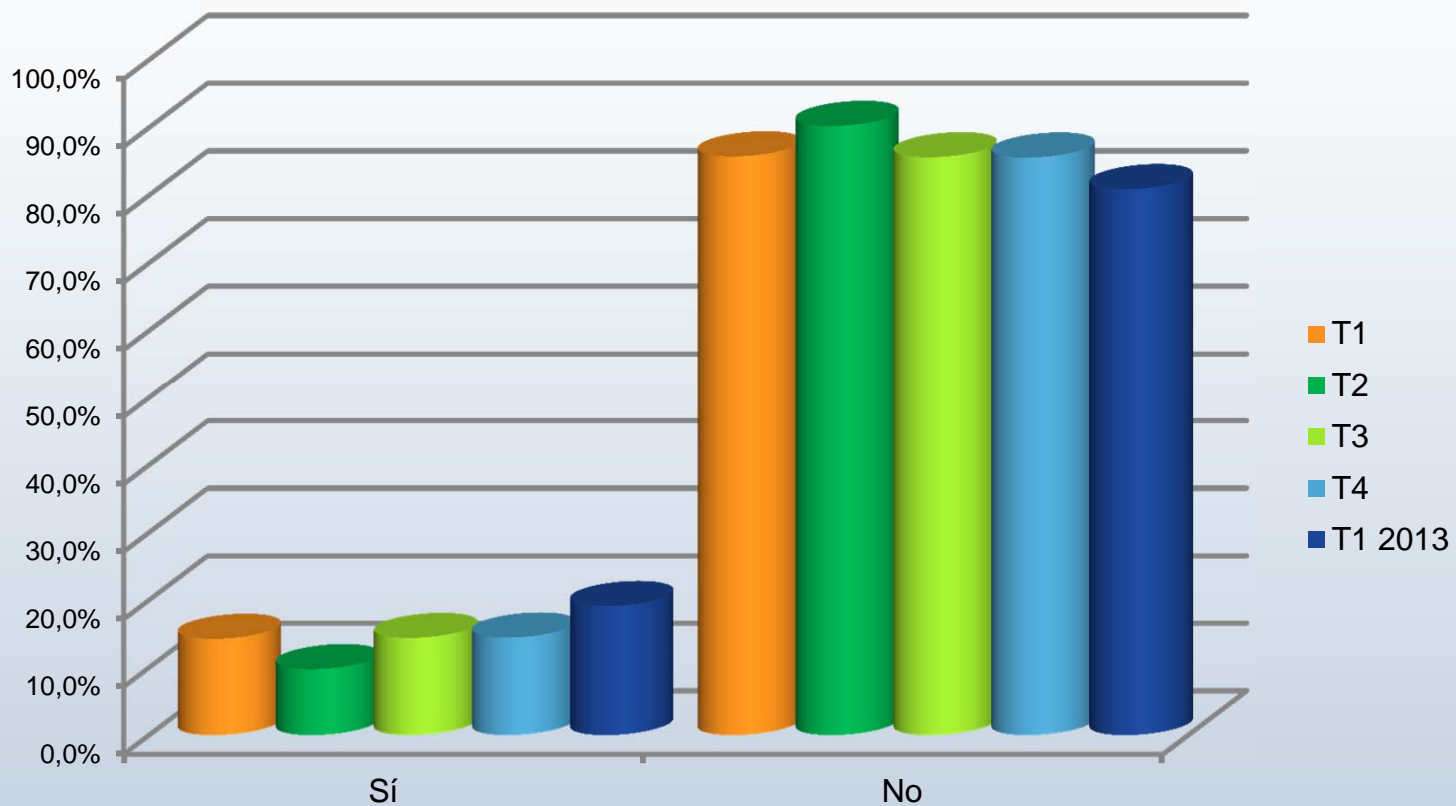

Te previst tancar algun establiment o el negoci

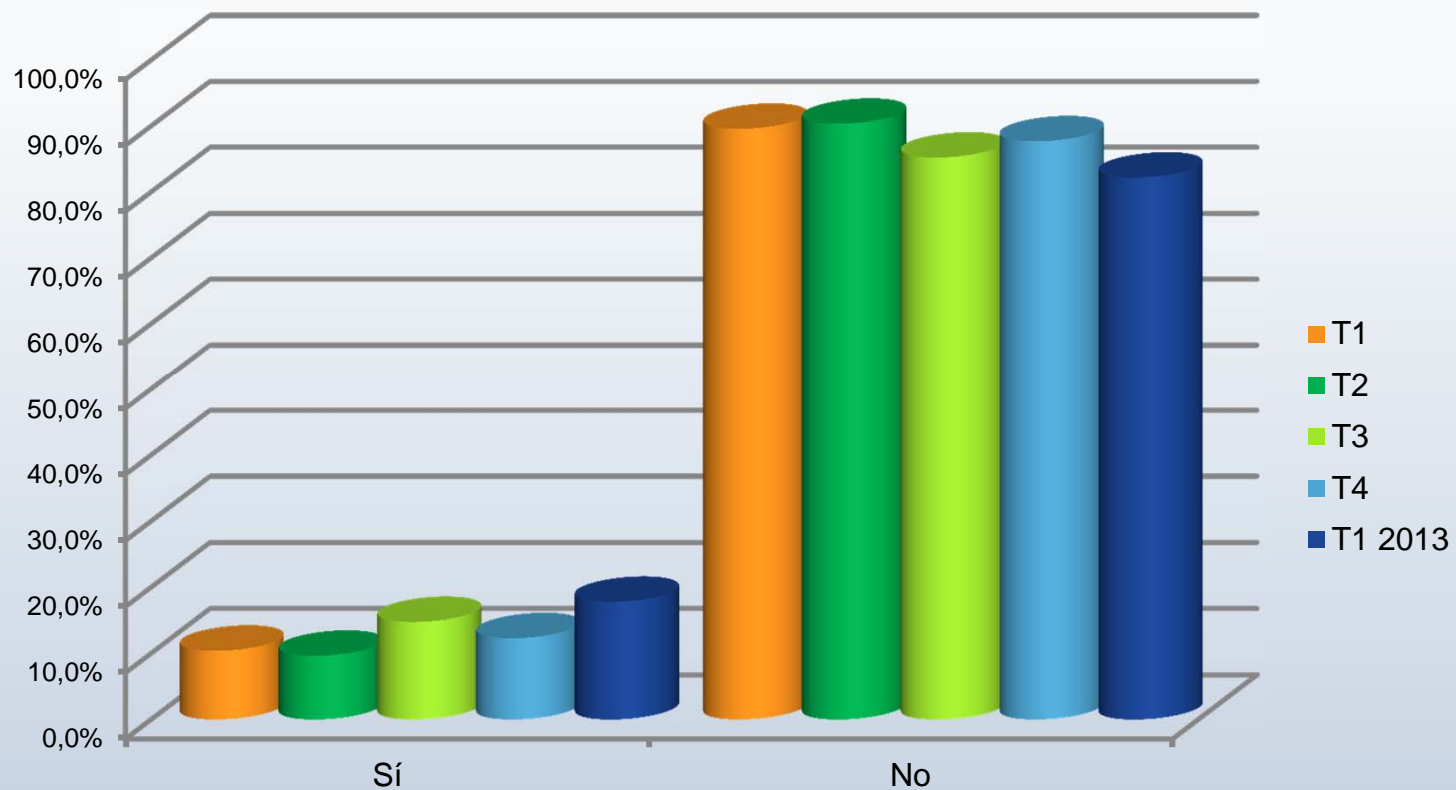

Indicadors de comerç a Barcelona

Addicional Primer trimestre de 2013



**Ajuntament
de Barcelona**

CCAM
Consorti de Comerç,
Artesania i Moda
de Catalunya



**Generalitat
de Catalunya**

Motius caiguda vendes

Motius caiguda de les vendes

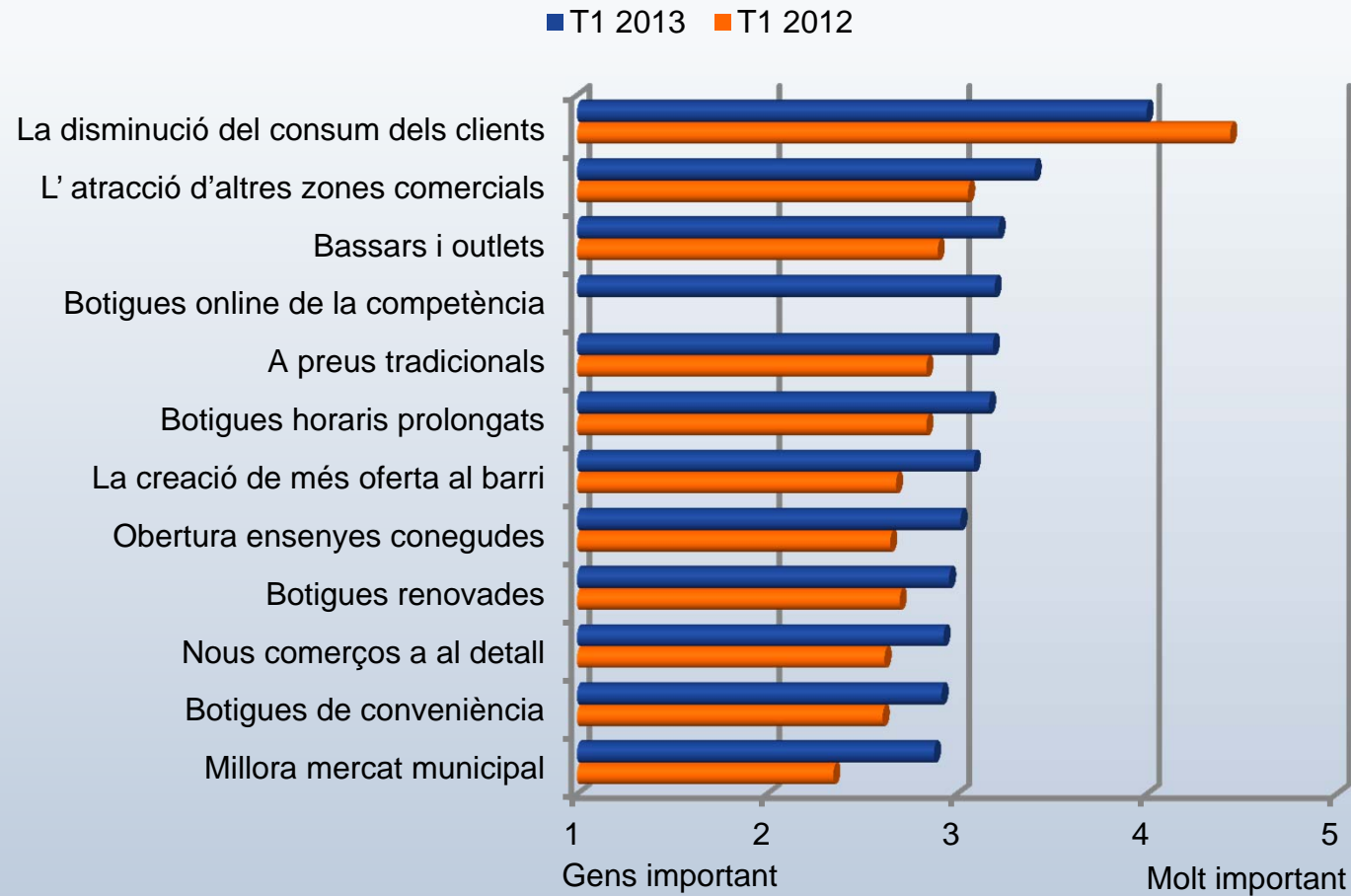

Motius caiguda vendes

Riscos a perdre clients

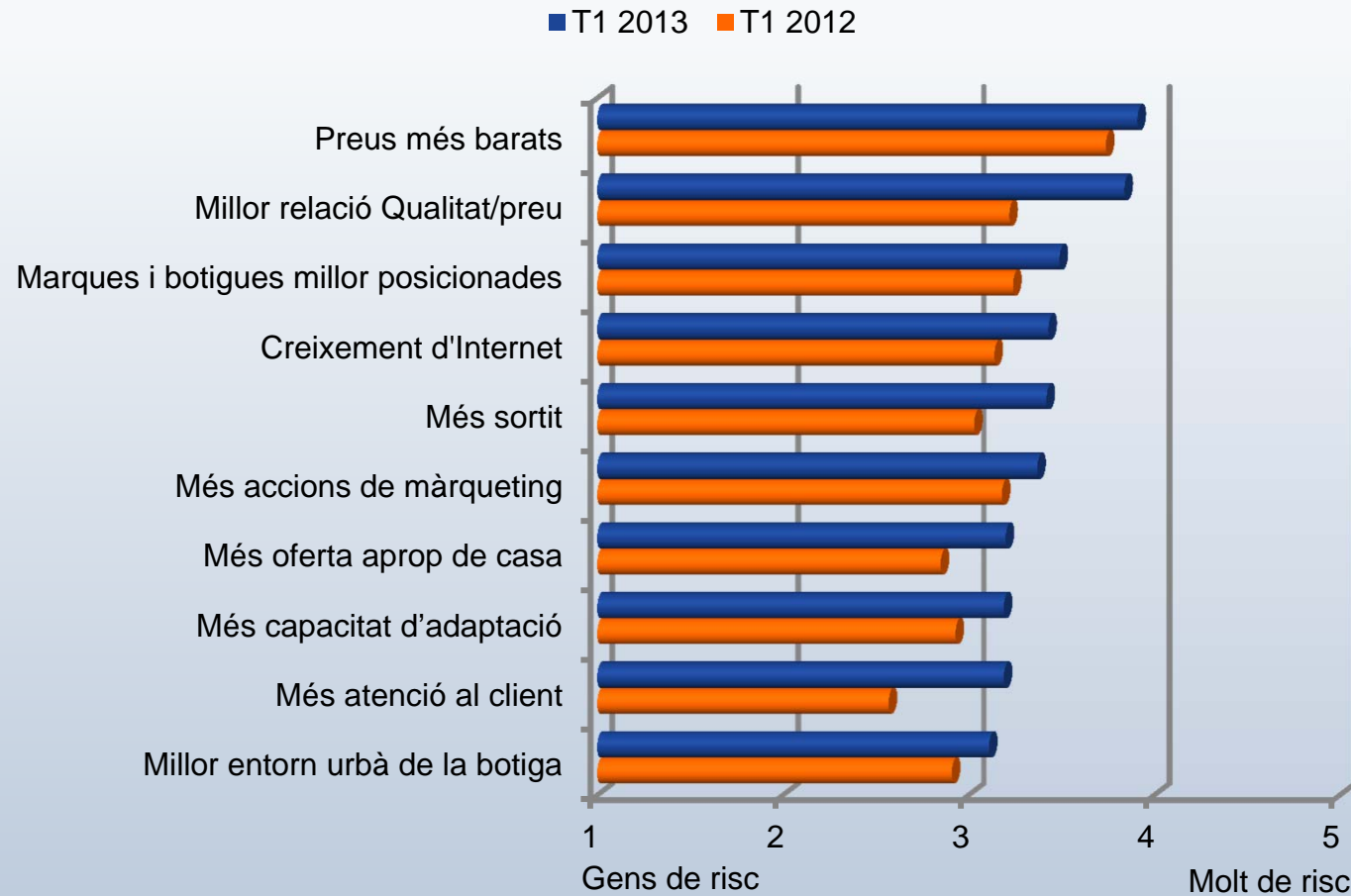

Clients i preus

Clients demanen marques més barates

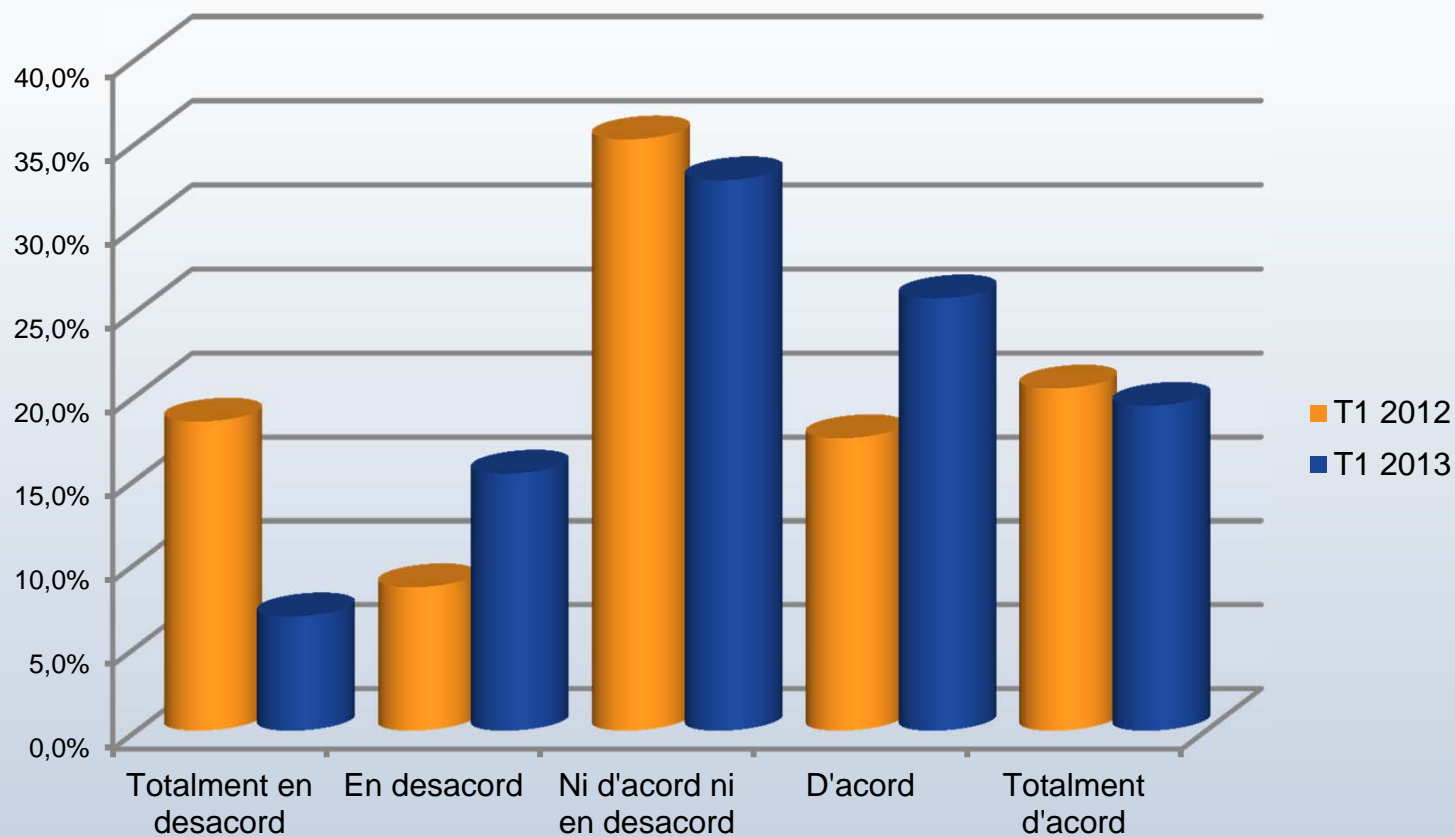

Clients i preus

Clients demanen habitualment descomptes

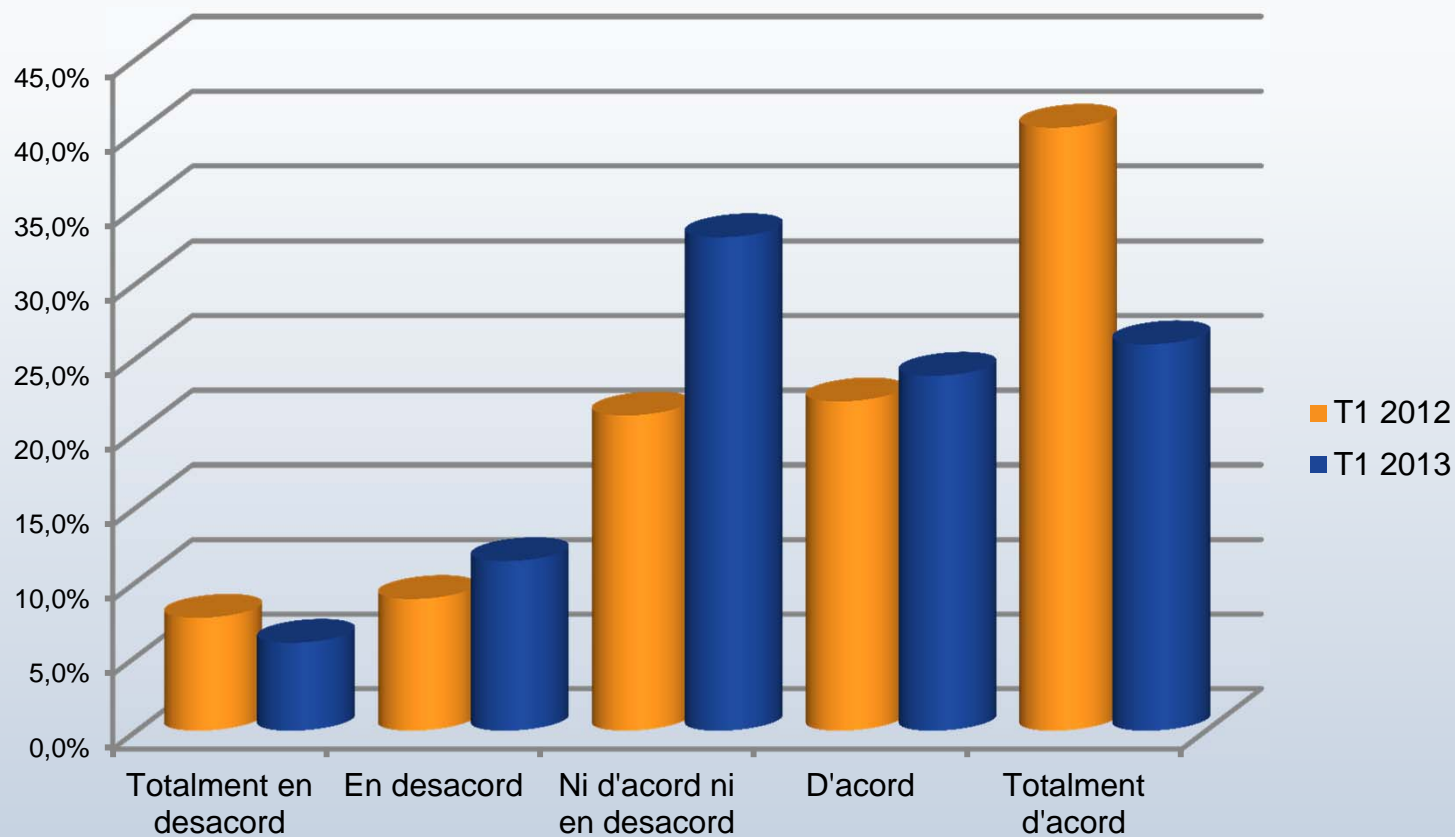

Clients i preus

Clients demanen marques millors

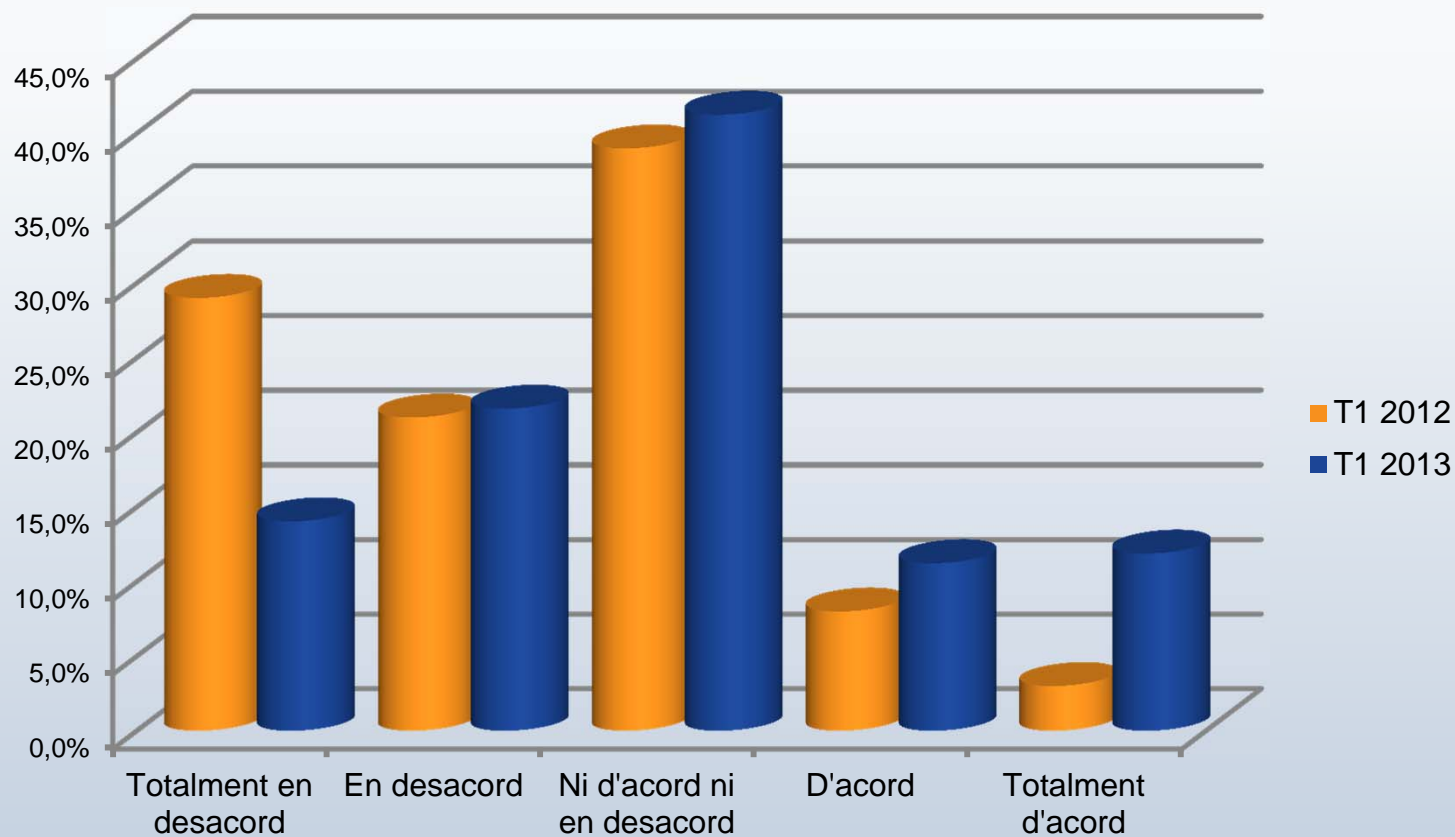

Clients i preus

Clients demanen les marques que tinc

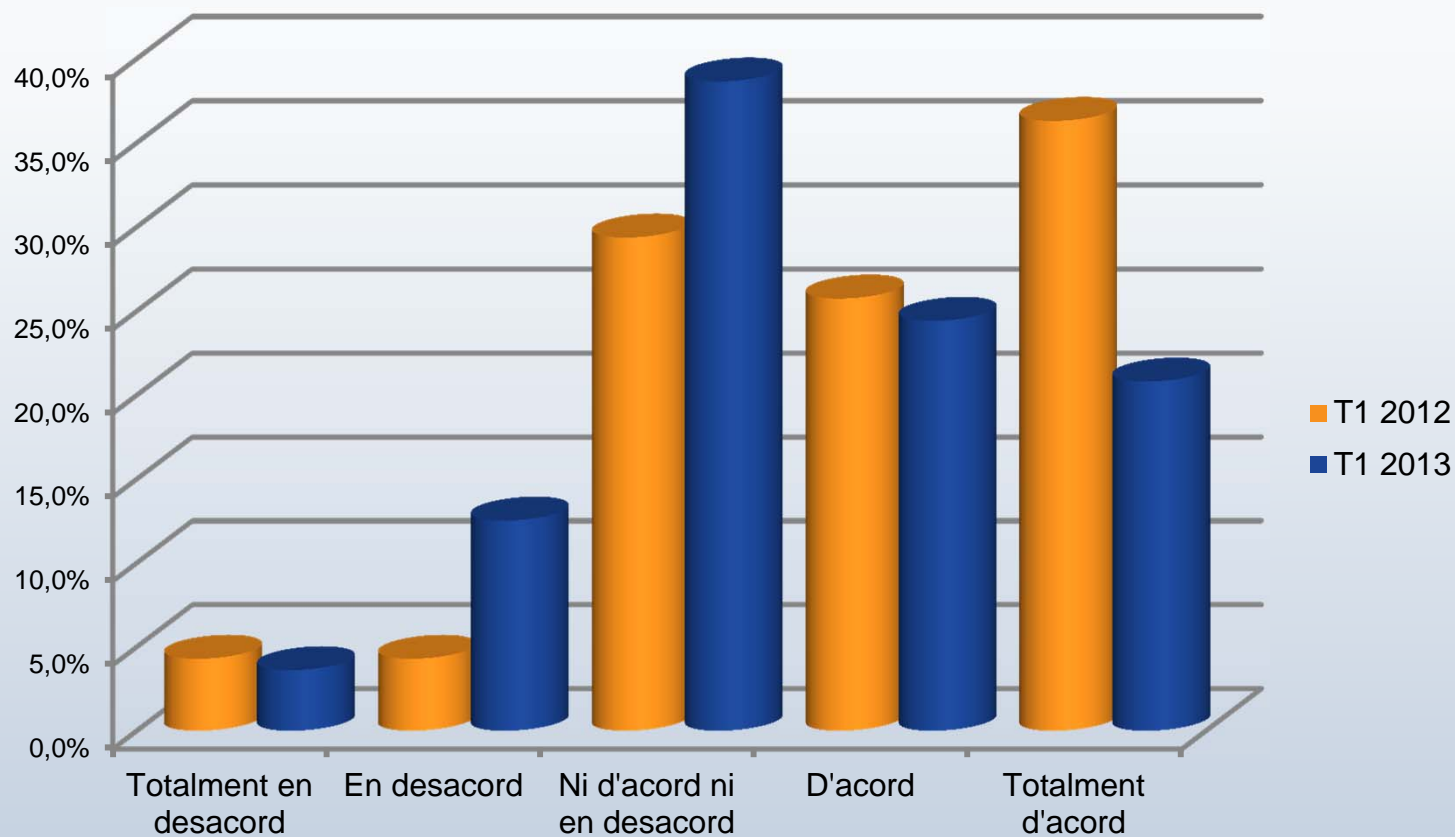

Clients i preus

Tipus de clients abans, en mig i després de la crisi

■ Abans de la crisi ■ Actualment ■ Després de la crisi

2013

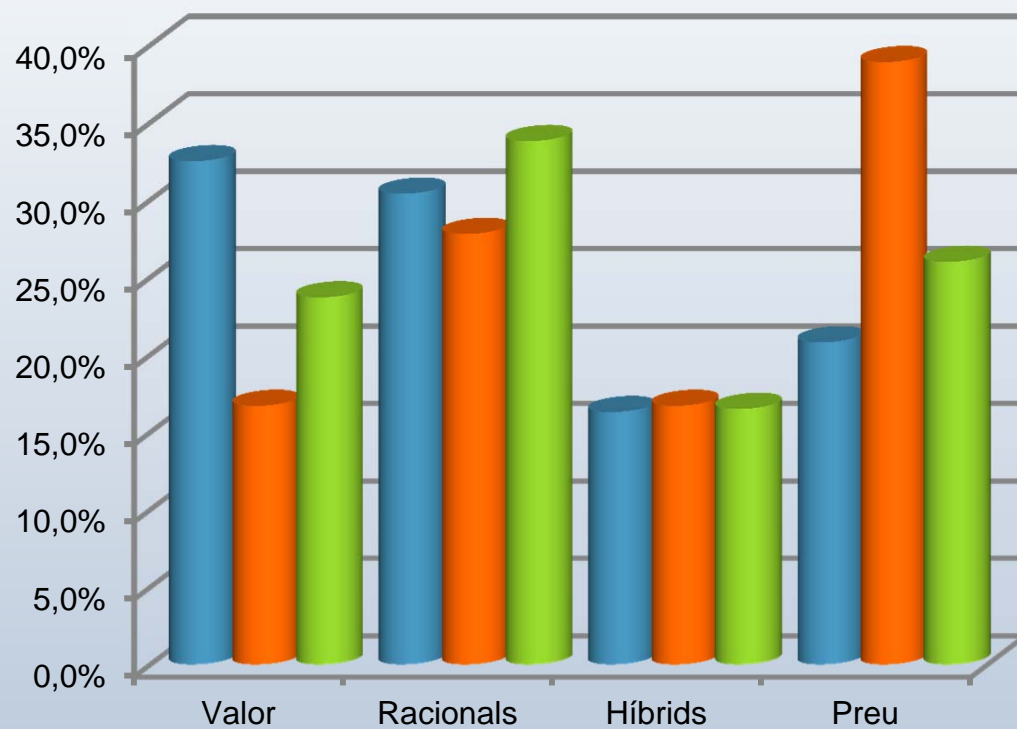

2012

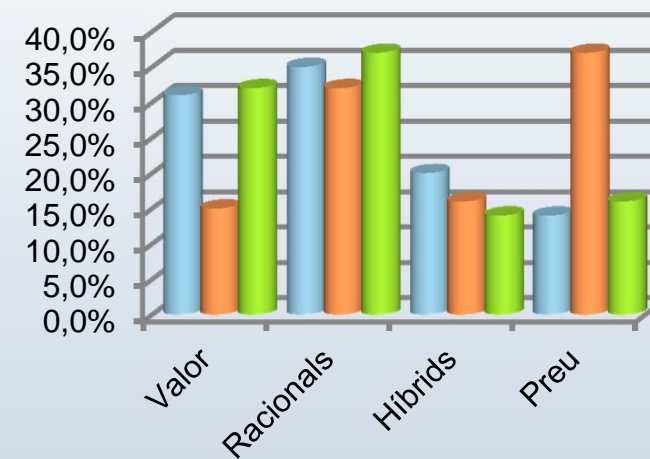

Evolució de la facturació segons els dies de la setmana

■ No obren ■ TTB (ha disminuït molt + ha disminuït) ■ TTB (ha augmentat molt + ha augmentat)

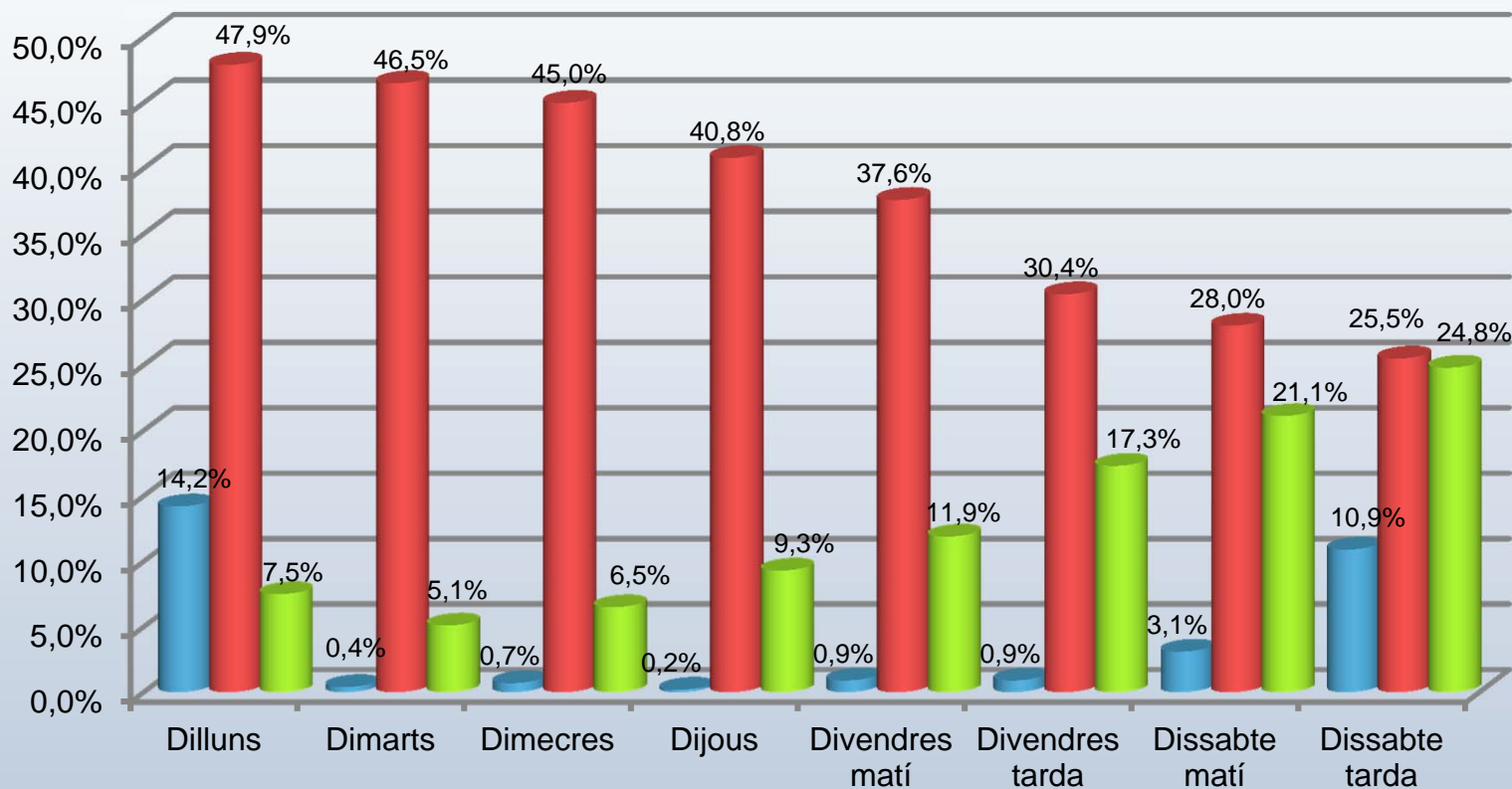

Procedència dels clients segons els dies de la setmana

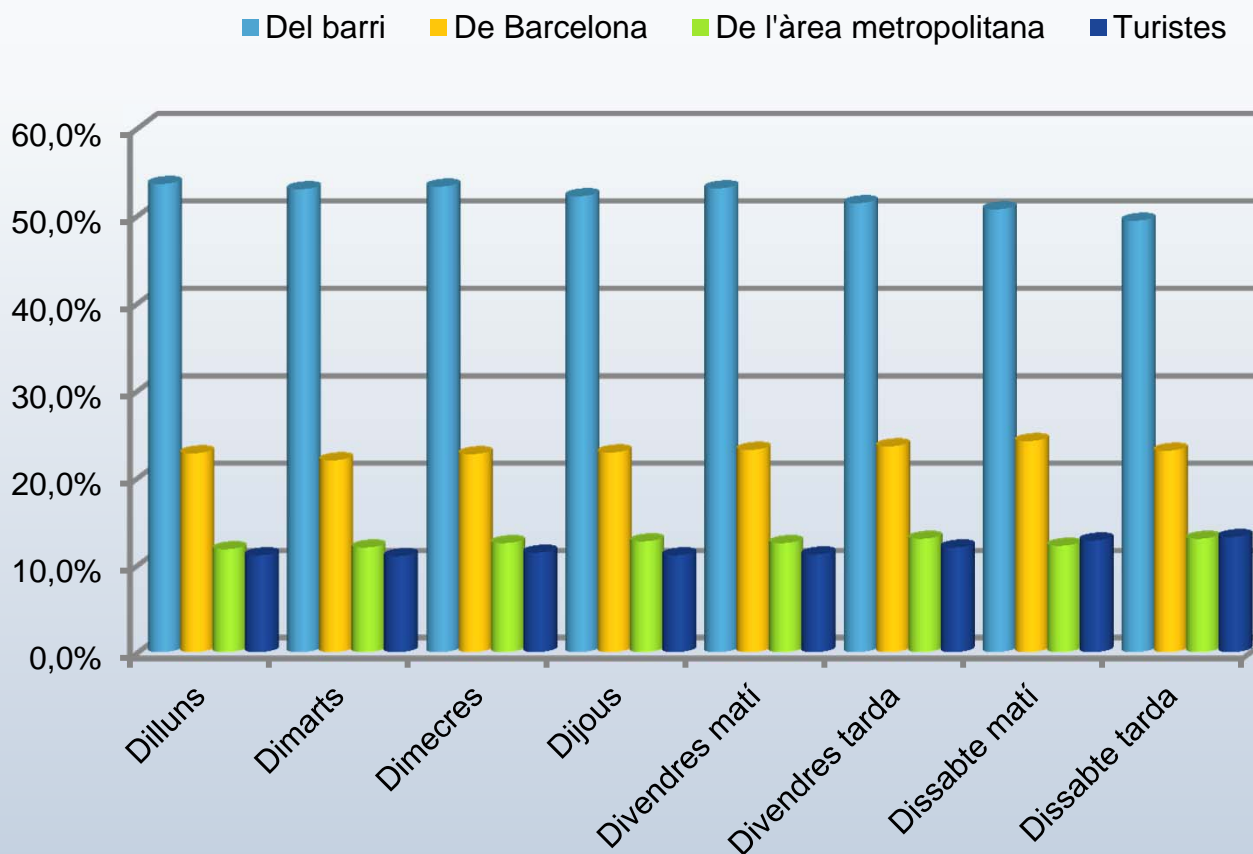

Procedència per eixos (Dimarts)

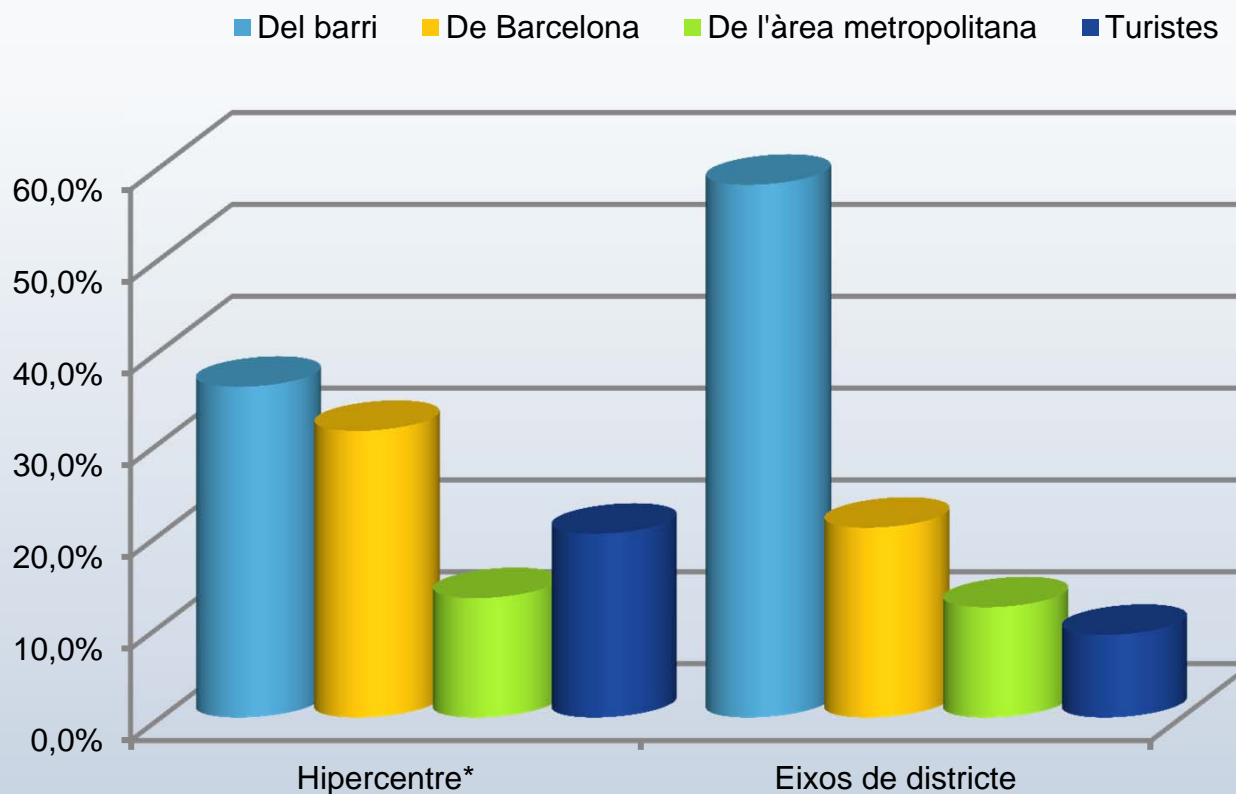

* Hipercentre agrupa els Eixos comercials de Rambla, Barnacentre, i Cor Eixample

Procedència per eixos (Divendres matí)

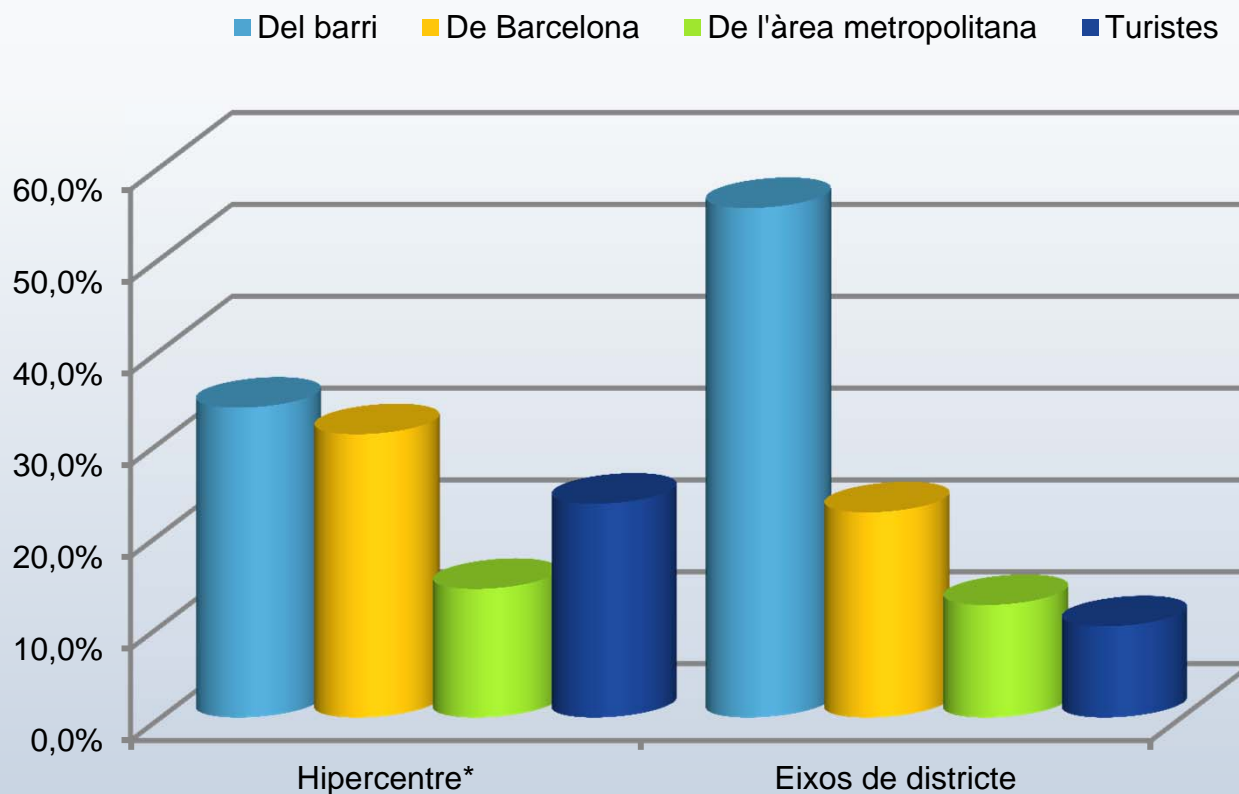

* Hipercentre agrupa els Eixos comercials de Rambla, Barnacentre, i Cor Eixample

Procedència per eixos (Divendres tarda)

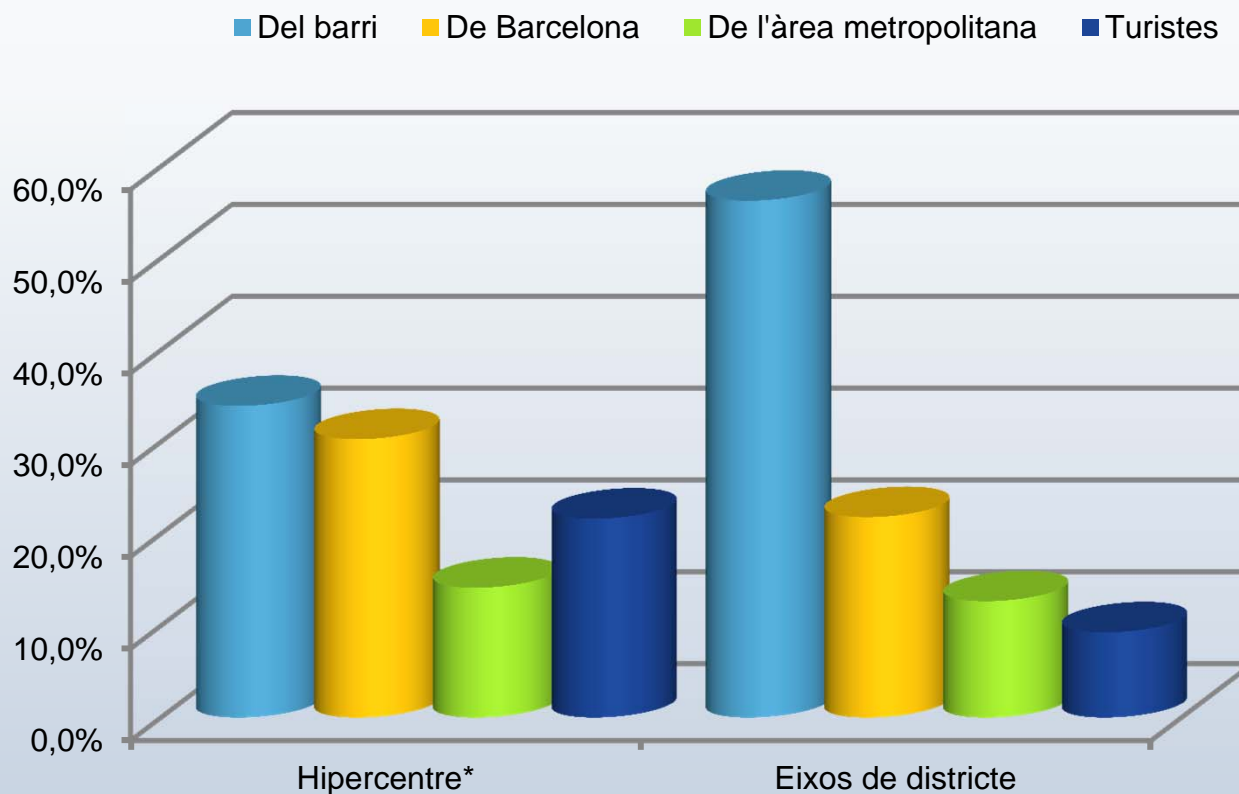

* Hipercentre agrupa els Eixos comercials de Rambla, Barnacentre, i Cor Eixample

Procedència per eixos (Dissabte tarda)

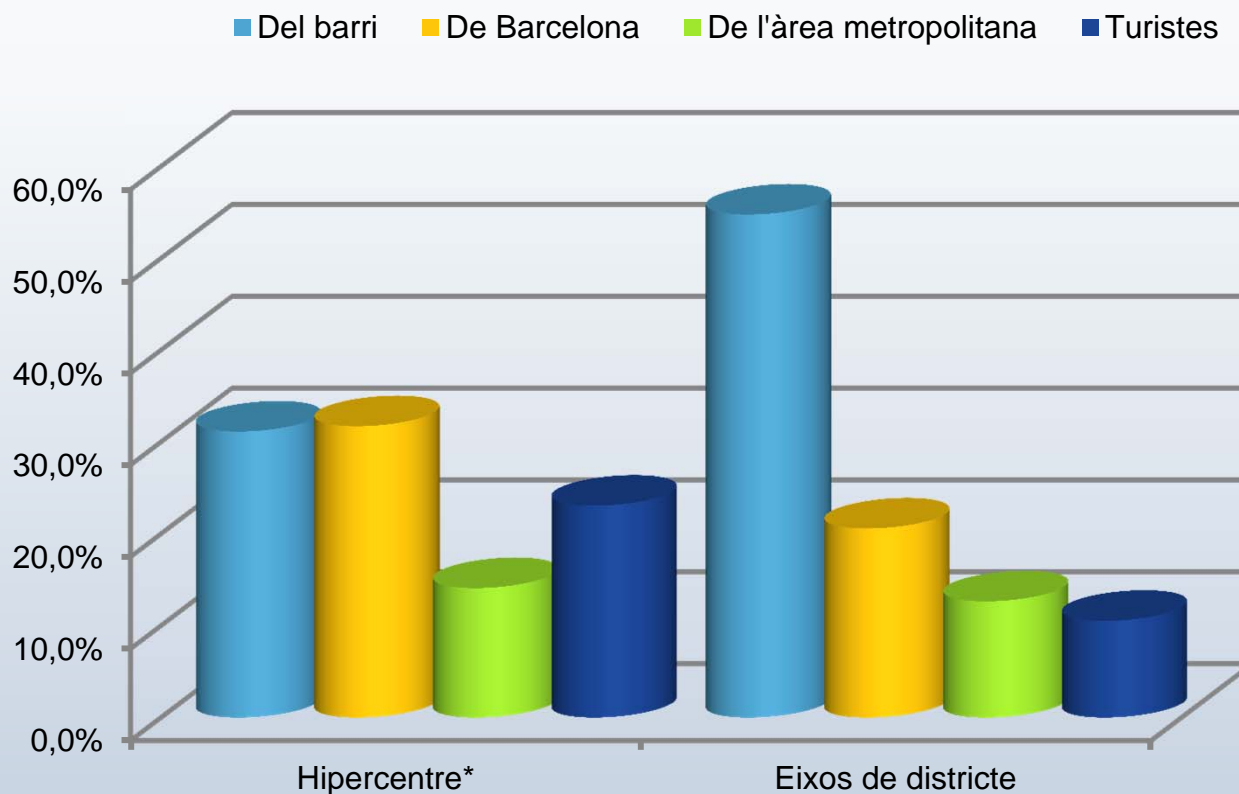

* Hipercentre agrupa els Eixos comercials de Rambla, Barnacentre, i Cor Eixample

Indicadors de comerç a Barcelona

Josep-Francesc Valls, catedràtic del Departament de Direcció de Màrqueting d'ESADE

Joan Sureda, professor del Departament de Mètodes Quantitatius d'ESADE

Antoni Parera, investigador d'ESADE

Abril de 2013

Comité Assessor ICOB: Salvador Alboixech, vice-president Fundació Barcelona Comerç; Jordi Bailach, director Comerç Ajuntament Barcelona; Vicençs Gasca, president Fundació Barcelona Comerç; Lluís Martínez Ribes, professor d'ESADE i consultor en *retail*; Marçal Tarragó, expert en urbanisme i comerç.