EL GAT PELUT

C/ de Caballero, 58

Català Castellà

EI i EP

☑ Novembre ☑ Gener ☑ Febrer
☑ Març ☑ Abril

☑ Dl ☑ Dt ☑ Dc ☑ Dj ☑ Dv

10 a 11.30 h o 16.30 a 18 h

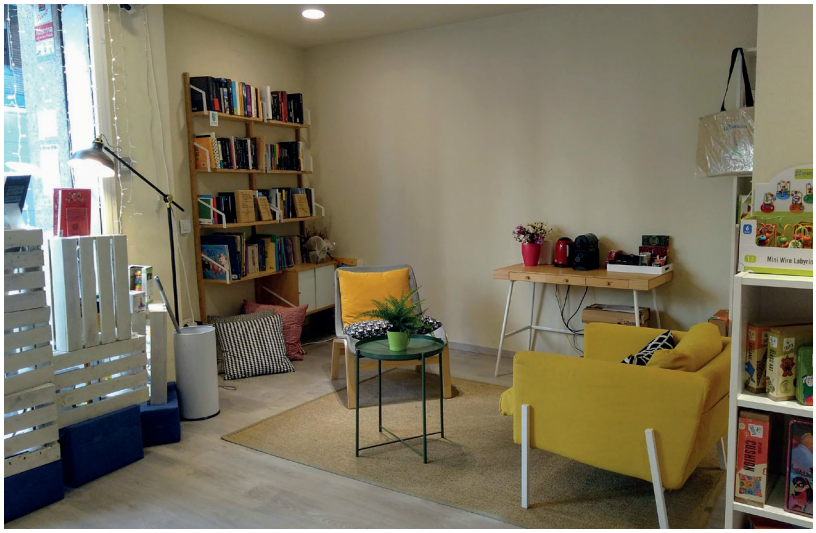

Endinseu-vos en el món de la lectura en aquesta acurada llibreria de les Corts especialitzada en literatura infantil i juvenil. El Gat Pelut és una 'llibreria sense presses', on podràs fullejar les pàgines dels llibres mentre et relaxes fent un cafè.

Objectius

Conèixer les característiques de l'establiment on us trobeu i els productes que s'hi venen.

Descobrir el valor de la literatura infantil i juvenil.

Despertar la creativitat i la imaginació dels infants a través del joc i els contes.

Estructura de l'activitat

Descobrim el comerç

Breu recorregut per l'establiment per conèixer-ne les principals característiques i què s'hi pot trobar.

Activitat per a la reflexió

L'alumnat podrà conèixer com funciona una llibreria i descobrir tots els serveis i activitats que aquesta ofereix més enllà de la venda de productes.

Activitat pràctica

Què ens expliquen els contes? Com es creen? Mitjançant dues activitats diferenciades (per l'alumnat més gran / més petit), jugarem a crear històries tot barrejant personatges, objectes, accions... Un món d'històries per compartir!

Àrees relacionades

- Educació infantil: àrea de descoberta de l'entorn.
  Àrea de comunicació i llenguatge
- Educació primària: àrees de llengua catalana i literatura i llengua castellana i literatura.
  Àrea de coneixement del medi social i cultural.
  Àrea d'educació artística.
  Àrea d'educació en valors socials i cívics

Continguts específics per nivells educatius

- Continguts específics que es treballen amb l'alumnat d'educació infantil:
  - Visita a la botiga. L'ofici de llibreter/a i les tasques que desenvolupa.
    Les parts d'una llibreria.
  - El món dels contes. Les parts d'una història i els seus personatges.
    L'alumnat participarà en la creació grupal d'un conte narrat mitjançant il·lustracions.

- Continguts específics que es treballen amb l'alumnat d'educació primària:
  - Visita comentada per la botiga i les seves seccions. Es presentarà l'ofici de llibreter/a i les tasques que desenvolupa, les parts d'una llibreria, el valor dels llibres i la importància d'aquest ofici.
  - El món dels contes. L'alumnat participarà en la creació grupal de contes, que es compartiran en la part final de l'activitat. Es treballaran els tipus de narracions, l'estructura d'una narració, els tipus de personatges i els tipus de formats.

- Altres propostes de treball per complementar l'activitat:
  - Títols destacats de la literatura tradicional
  - La expressió de la creativitat.
  - Els hàbits d'escriure, llegir i fer volar la imaginació.