

**Construimos
la Barcelona
del futuro**

MEDIDAS PARA LA PROMOCIÓN DE LA ACTIVIDAD ECONÓMICA DE BARCELONA

**Guía práctica de servicios,
ayudas y formación 2024**



**Ajuntament
de Barcelona**



CRÉDITOS FOTOGRÁFICOS:

Todas las fotografías son del Banco de Imágenes del Ayuntamiento de Barcelona, a excepción de las que aparecen en la portada (autoría: Mariona Gil).

Este es un producto elaborado por la Gerencia de Economía,
Hacienda, Promoción Económica y Turismo

Construimos la Barcelona del futuro



Barcelona es una ciudad creativa, innovadora y dinámica, y uno de sus grandes activos es el tejido productivo y comercial, que engloba sectores diversos, como el comercio, la restauración, la cultura, el ocio, los deportes o el turismo. Por eso, en el Ayuntamiento de Barcelona trabajamos para seguir impulsando un crecimiento económico sostenible, medioambiental y socialmente, que contribuya a crear puestos de trabajo de calidad, favorezca la diversificación económica y genere capital económico, pero también capital social y humano.

Somos conscientes de los retos que plantean la situación económica global, las tensiones geopolíticas y la emergencia climática. Por este motivo, hemos dirigido nuestros esfuerzos a mitigar las consecuencias económicas y sociales, luchar contra las desigualdades, apoyar a nuestras empresas, emprendedores y emprendedoras y comercios e impulsar una transformación económica que debe permitirnos seguir siendo la ciudad global de carácter mediterráneo y europeo en la que nos hemos convertido.

Barcelona ha demostrado durante estos últimos años su resiliencia y la de su tejido económico. En el 2023 hemos alcanzado el máximo histórico de personas afiliadas a la Seguridad Social y seguimos consolidándonos como una ciudad abierta y exportadora, referente internacional y promotora de proyectos de ciudad que tendrán un impacto positivo en el conjunto de la ciudadanía.

Impulsar el dinamismo económico de la ciudad es una de nuestras prioridades. Por eso, desarrollaremos políticas públicas destinadas a atraer y retener talento, pero también a impulsar el local; a favorecer el desarrollo de proyectos innovadores y conectados con el ecosistema de investigación y conocimiento de la ciudad, y a acompañar a los emprendedores y emprendedoras de la ciudad a arrancar sus proyectos empresariales, entre otras acciones.

La nueva edición de la Guía de medidas para la promoción de la actividad económica de Barcelona 2024 constituye una puerta de entrada para acceder a recursos de todo tipo, como formaciones para reorientar tu trayectoria profesional, subvenciones para dar un impulso a tu negocio o servicios de asesoramiento para ayudarte a dar forma a un proyecto emprendedor. Es una guía pensada para facilitar el acceso a los servicios que el Ayuntamiento pone a disposición de los negocios y las personas emprendedoras de la ciudad con el fin de fortalecer la economía y seguir avanzando.

Te invito, a través de esta guía, a acercarte al Ayuntamiento, a descubrir los recursos que ponemos a tu disposición y a aprovecharlos.

Contribuimos juntos a dibujar la Barcelona que queremos, una ciudad llena de oportunidades y con un futuro que afrontamos con optimismo.









Jaume Collboni Cuadrado
Alcalde de Barcelona

Índice

Líneas de apoyo al tejido productivo de la ciudad:

Subvenciones, ayudas y financiación	08
Asesoramiento	20
Formación	36
Promoción de la ciudad	44
Cambios normativos (bonificaciones y novedades)	54
Medidas para cada sector específico	62
Otros	70

A quién está dirigida la medida

 <p>Quiero emprender</p>	 <p>Busco trabajo o quiero mejorar mi perfil profesional</p>	 <p>Soy comerciante, tengo un comercio en un mercado municipal o me dedico a la restauración</p>
 <p>Tengo un proyecto turístico o internacional</p>	 <p>Tengo una empresa o soy una trabajadora o un trabajador autónomo</p>	 <p>Acabo de llegar para trabajar a Barcelona o tengo intención de trabajar próximamente en la ciudad</p>
 <p>Tengo una cooperativa o una organización de economía social y solidaria</p>		

01 Subvenciones, ayudas y financiación



El Ayuntamiento de Barcelona destina un volumen importante de recursos a impulsar políticas de promoción y reactivación de la ciudad en forma de ayudas, de subvenciones o de financiación. Con más programas, servicios y dotación presupuestaria se reafirma la apuesta municipal por promover la economía, fomentar el empleo y dar forma al futuro de la ciudad.

Tipo de medida	A quién se dirige	Plazo
----------------	-------------------	-------

Crea Feina 2024

Incentivos para la contratación de personas en paro que tengan dificultades especiales para acceder al mercado de trabajo. La convocatoria de este año subvenciona la contratación de personas jóvenes en situación de paro y personal investigador. El importe de las ayudas varía según el colectivo y el tipo de contrato y tiene más intensidad para fomentar la incorporación de mujeres en los diferentes perfiles. En total, se destinarán dos millones de euros.



Abril del 2024

 barcelonactiva.cat/creafeina

Activa Autòno+ 2024

Ayudas a los y las profesionales autónomos para aliviar la carga de los gastos que deben asumir durante su primer año de actividad. La cantidad subvencionada se calculará según los gastos justificados.



Abril del 2024

 barcelonactiva.cat/autonoMES



Tipo de medida	A quién se dirige	Plazo
----------------	-------------------	-------

Fondos Barcelona Acelera

El Ayuntamiento de Barcelona, a través de Barcelona Activa, invertirá 15 millones de euros en fondos de capital de riesgo privados, nacionales o internacionales, con el fin de impulsar empresas emergentes de los sectores estratégicos establecidos en la agenda económica Barcelona Green Deal.



Durante el 2024

barcelonactiva.cat/empreses/fons-barcelona-deeptech

Mapa de recursos de impulso a la digitalización de la ciudad

Encuentra todos los recursos que hay en la ciudad, como ayudas, formación, asesoramiento y herramientas tecnológicas, entre otros, para fomentar el nivel de competencias digitales y fortalecer la digitalización en todos los ámbitos.



Permanente

ajuntament.barcelona.cat/digital/mapa-recursos-digitales/se



Tipo de medida	A quién se dirige	Plazo
----------------	-------------------	-------

Convocatoria general de subvenciones para proyectos, actividades y servicios de distrito y de ciudad 2024

En la convocatoria general de subvenciones 2024 se han presupuestado 1.710.000 euros en ayudas para proyectos para fomentar el comercio de proximidad y la promoción económica en los barrios. Pueden concurrir a la subvención las asociaciones de comerciantes territoriales o sectoriales y las entidades de comercio sin ánimo de lucro de la ciudad. En esta convocatoria se incluye una línea de consumo, dirigida a organizaciones de consumidores y consumidoras de Cataluña.



Del 8 al 25 de enero de 2024

barcelona.cat/subvencionscomerc



Fortalecemos la Economía Social y Solidaria

Nueva edición de la convocatoria específica del programa de subvenciones del Ayuntamiento de Barcelona para el fortalecimiento y la reactivación de la economía social y solidaria (ESS) y el desarrollo de proyectos que ejecutan la estrategia ESS BCN 2030. Se subvenciona hasta el 80 %, como máximo, del importe total de cada proyecto. El presupuesto estimado inicialmente para las subvenciones es de 935.000 euros.



A partir de abril de 2024

barcelona.cat/subvencionsESS

Tipo de medida

A quién se dirige

Plazo

Impulsem el que fas 2024

Convocatoria de ayudas a la dinamización de la economía de proximidad. Se financian proyectos que fomentan la ocupación en los barrios, la emprendeduría y la economía social y solidaria, entre otros. Destaca la modalidad de dinamización de locales vacíos en planta baja.



Junio del 2024

barcelonactiva.cat/impulsemelquefas

Subvenciones para la transformación digital del comercio de proximidad y la restauración

Para mejorar la presencia de los establecimientos en el entorno digital, el Ayuntamiento destina medio millón de euros a la financiación de proyectos de inversión en *marketing* digital, páginas web, tiendas en línea y cartelería digital, entre otros.



Mayo del 2024

barcelona.cat/subvencionscomerc



Tipo de medida

A quién se dirige

Plazo

Subvenciones para la campaña del alumbrado navideño

Convocatoria de subvenciones por un importe de 1.400.000 euros, destinada a dar apoyo a la iniciativa del alumbrado de Navidad que hacen las asociaciones de comerciantes de la ciudad, y que contribuye a promocionar el comercio de proximidad en periodo navideño. Las ayudas se dirigen a las asociaciones de comerciantes territoriales de la ciudad sin ánimo de lucro y que ejecuten el proyecto en la ciudad de Barcelona.



Junio del 2024

barcelona.cat/subvencionscomerc



Subvenciones del Pla Endreça para el comercio y la restauración

Ayudas para acciones de mejora en elementos de los establecimientos comerciales y de restauración con impacto en el espacio público.



Mayo-junio del 2024

barcelona.cat/subvencionscomerc

Tipo de medida	A quién se dirige	Plazo
----------------	-------------------	-------

Créditos cooperativos para fomentar el acceso a la financiación de proyectos de Economía Social y Solidaria (ESS)

Convenio de colaboración entre el Ayuntamiento de Barcelona y la Cooperativa COOP57 SCCL, que pone a disposición de empresas y organizaciones de la ESS para facilitar la financiación de nuevos proyectos y nuevas líneas de actividad de empresas nuevas o ya existentes.



Durante el 2024

ajuntament.barcelona.cat/economia-social-solidaria/ca/financament/finances-etiques



Fondo de inversión de impacto en organizaciones y empresas de la Economía Social y Solidaria (ESS)

El Ayuntamiento de Barcelona y la Fundación Finanzas Éticas mantienen un convenio de colaboración para fortalecer los fondos propios de las empresas de economía social y solidaria del municipio. El fondo permite hacer desembolsos temporales en el capital social de empresas sociales, o bien invierte a través de préstamos participativos, durante un periodo temporal, estableciendo objetivos de crecimiento y de impacto social. El periodo de inversión se complementa con un acompañamiento estratégico por parte de la fundación.



Durante el 2024

finanzaseticas.net/2024/02/15/abierta-la-3a-edicion-del-fondo-de-impacto-para-fortalecimiento-de-la-ess-en-barcelona/

Tipo de medida	A quién se dirige	Plazo
----------------	-------------------	-------

Remodelaciones y obras de mejora de los mercados municipales

El Instituto Municipal de Mercados de Barcelona (IMMB) impulsa las remodelaciones y obras de mejora de los mercados con una previsión de inversión durante el mandato de 100 millones de euros. Los proyectos de remodelaciones en curso son los siguientes: Mercado de la Abacería y mercados de Montserrat, de Horta y de la Estrella. Se quiere poner el foco en los planes de mejora y mantenimiento de la red de mercados de Barcelona, con un presupuesto anual de 4 millones de euros.



Durante el 2024

mercats.barcelona

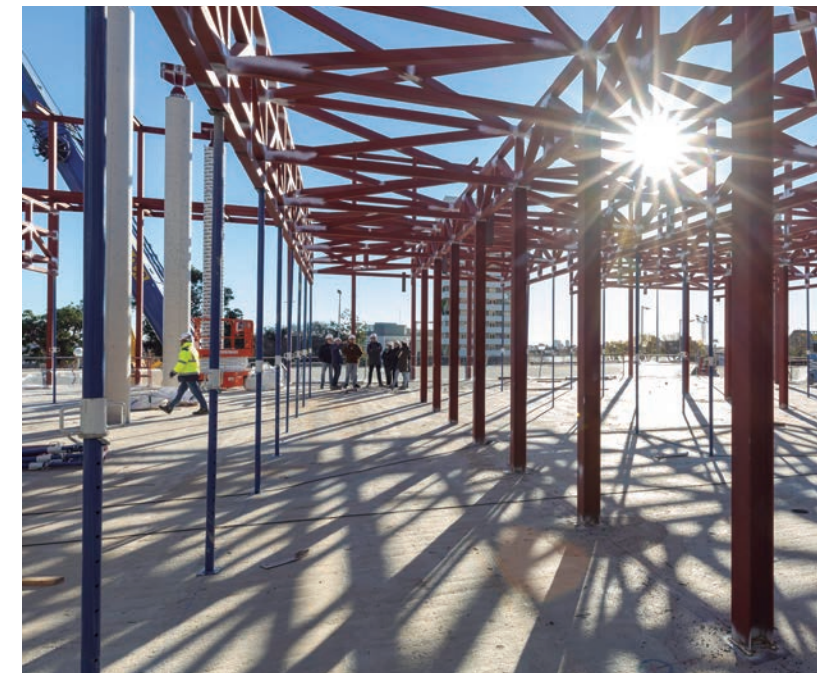

Tipo de medida	A quién se dirige	Plazo
----------------	-------------------	-------

Subvenciones como medidas de apoyo y reactivación para los mercados: gastos generales y medidas de dinamización comercial

El objeto de la convocatoria, dotada con 510.000 euros, es proporcionar un apoyo económico para hacer frente a los gastos de gestión ordinarios de sus equipamientos, así como a los gastos extraordinarios derivados de la dinamización comercial.



Durante el 2024

mercats.barcelona

Mercabarna Impulsa

El Programa de ayudas a la contratación de Mercabarna tiene como objetivo fomentar la contratación tanto de personas en situación de paro como de graduados universitarios y de titulados de ciclos de formación profesional para que sean contratados indefinidamente una vez completados sus estudios.



Durante el 2024, hasta que se agoten las ayudas

mercabarna.es/responsabilitat-social/ajuts-contractacio

Subvención para impulsar la transformación y la digitalización de la ciudad

La medida se dirige a asociaciones sin ánimo de lucro, federaciones, confederaciones y asociaciones empresariales vinculadas a la economía del visitante del conjunto de la región del Destino Barcelona. Se incluye en el Plan de sostenibilidad turística en destinos, financiado con fondos Next Generation EU, para acelerar proyectos estratégicos de innovación para impulsar la transformación y digitalización de la ciudad de Barcelona.



Durante el 2024

barcelona.cat/turisme/

Tipo de medida	A quién se dirige	Plazo
----------------	-------------------	-------

Subvenciones para proyectos de investigación joven y emergente

Línea de subvenciones para la investigación científica emergente, destinada a personas que han obtenido recientemente el título de doctorado y que desean desarrollar su trayectoria científica en la ciudad. La convocatoria pone énfasis en la incorporación de estudiantes de máster y doctorado, y recoge varias medidas de conciliación familiar.



Convocatoria: último semestre del 2024

barcelona.cat/barcelonaciencia/ca/recerca/subvencions-projectes-de-recerca-jove-i-emergent

Subvenciones para proyectos de investigación e innovación en colaboración con la Fundación “la Caixa”

El Ayuntamiento de Barcelona, en colaboración con la Fundación “la Caixa”, impulsa una línea bianual de subvenciones para proyectos de investigación e innovación cuyo objetivo es abordar los retos de la ciudad de Barcelona. Esta iniciativa pretende fomentar la colaboración entre centros de investigación, entidades del tercer sector y el tejido económico de la ciudad para desarrollar la investigación en áreas como la salud comunitaria, la digitalización de la ciudad, el envejecimiento, la calidad de vida y la emergencia climática.



Durante el 2024

barcelona.cat/barcelonaciencia/ca/subvencions-projectes-de-recerca-i-innovacio-en-collaboracio-amb-la-fundacio-la-caixa

Subvenciones para proyectos de investigación e innovación

Tipo de medida

A quién se dirige

Plazo

BCN Health Booster

BCN Health Booster es un programa de aceleración de tres años dirigido a empresas emergentes del sector de las ciencias de la vida. Las empresas participantes tienen que ser start-ups (empresas emergentes) y spin-offs (empresas derivadas) de menos de cinco años, con sede en Cataluña y que requieran el uso de un laboratorio. La iniciativa está impulsada por el Parque Científico de Barcelona y el Ayuntamiento de Barcelona, con la colaboración de Barcelona Activa y Biocat.



Durante el 2024

 barcelona.cat/barcelonaciencia/ca/ciencia-la-ciutat/la-ciencia-i-la-ciudadania/bcn-health-booster

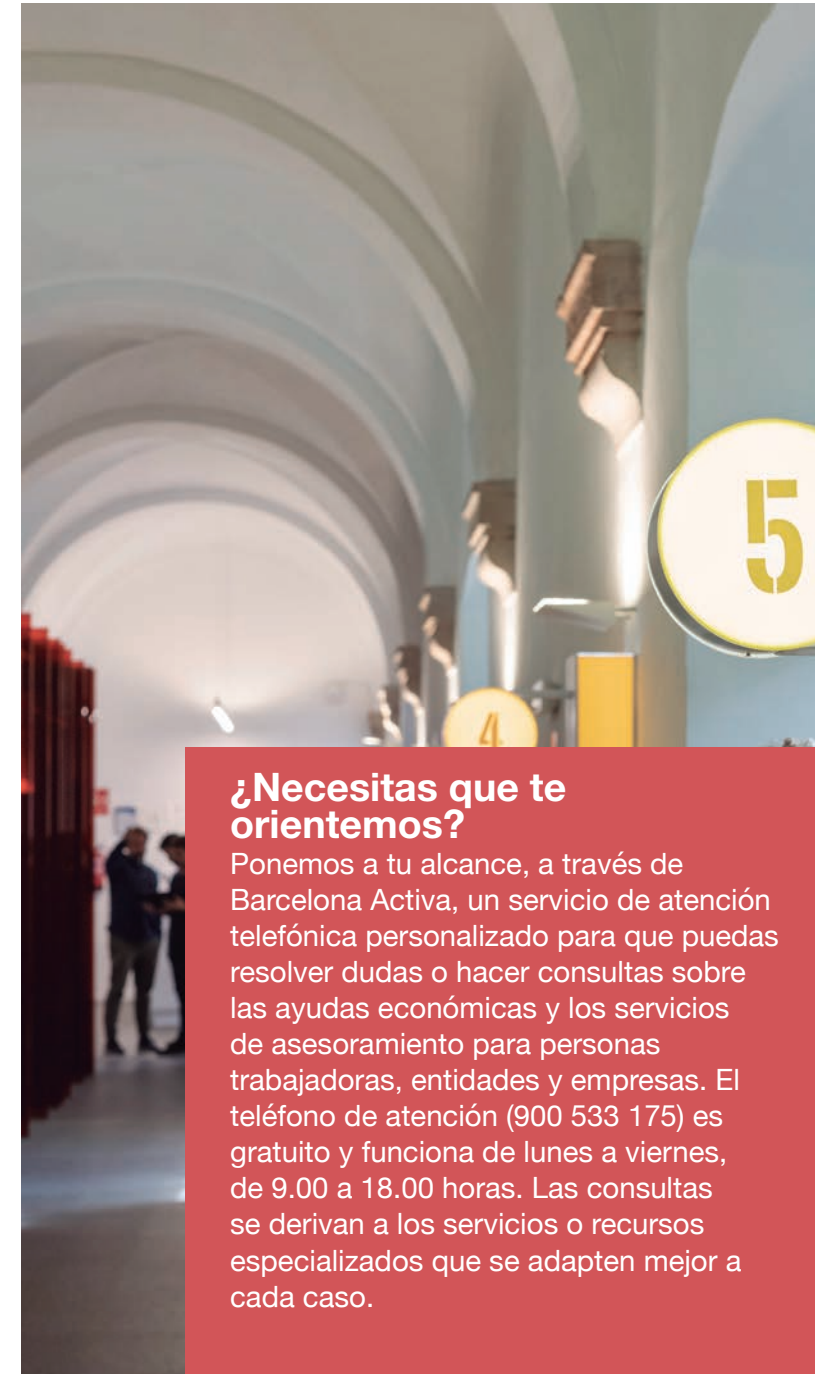

¿Necesitas que te orientemos?

Ponemos a tu alcance, a través de Barcelona Activa, un servicio de atención telefónica personalizado para que puedas resolver dudas o hacer consultas sobre las ayudas económicas y los servicios de asesoramiento para personas trabajadoras, entidades y empresas. El teléfono de atención (900 533 175) es gratuito y funciona de lunes a viernes, de 9.00 a 18.00 horas. Las consultas se derivan a los servicios o recursos especializados que se adaptan mejor a cada caso.

02 Asesoramiento

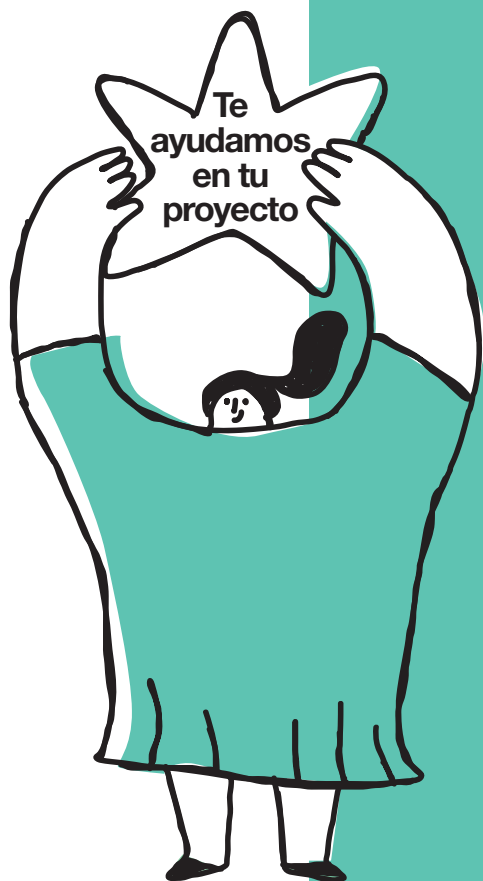

El Ayuntamiento de Barcelona está a tu lado ayudándote a buscar información, seleccionando los recursos que más se adapten a tus necesidades o dándote apoyo para tramitar ayudas o elaborar planes de futuro personalizados para tu negocio con la ayuda de personas expertas. Con los servicios de asesoramiento, te ayudaremos a iniciar nuevos proyectos, a consolidarlos o a hacer que sigan evolucionando.

Tipo de medida

A quién se dirige

Plazo

Oficina de Ciencia Ciudadana

La Oficina de Ciencia Ciudadana de Barcelona es la plataforma multidisciplinar para el fomento de la ciencia ciudadana y del aprendizaje colectivo basado en la experiencia y las buenas prácticas. La misión de la Oficina es prestar apoyo a la ciencia ciudadana llevada a cabo en Barcelona mediante el asesoramiento, el acompañamiento y la promoción de proyectos que quieran trabajar en la ciudad y su área metropolitana, así como mediante el desarrollo de acciones encaminadas a acercar a la ciudadanía a la investigación y a potenciar la conexión con nuevos agentes cívicos y culturales.



Durante el 2024

 barcelona.cat/barcelonaciencia/ca/ciencia-la-ciutat/la-ciencia-i-la-ciudadania/ciencia-ciudadana/oficina-de-ciencia-ciudadana

Servicio de Transmisión Empresarial

Si eres una persona que ya ha acabado su recorrido profesional con la empresa que diriges, o una persona emprendedora que quiere dar continuidad a una empresa ya existente, Barcelona Activa dispone de un servicio de asesoramiento para conectarte y facilitar la continuidad de los negocios.



Durante el 2024

 barcelonactiva.cat/empreses/transmissio-empresarial



Tipo de medida	A quién se dirige	Plazo
----------------	-------------------	-------

Barcelona International Welcome Desk

Servicio de atención al talento internacional que quiere venir a residir a la ciudad o que se ha instalado recientemente. Permite informarse sobre trámites y gestiones como permisos de residencia y trabajo, acceso a la vivienda, la sanidad y la educación, los pasos para crear un negocio, invertir o trabajar en Barcelona, u otras cuestiones prácticas para vivir en la ciudad. La atención se brinda de manera presencial en las oficinas del Barcelona International Welcome Desk en el MediaTIC y también por videoconferencia. Hay que solicitar cita previa.



Durante el 2024

barcelona.cat/welcomedesk



Barcelona International Welcome

Portal web dirigido al talento internacional que quiere venir a Barcelona a vivir y trabajar. Incluye información práctica sobre los aspectos cotidianos de la vida en la ciudad, una selección de los trámites más relevantes para instalarse y una agenda de actividades periódicas para conocer la ciudad, arraigarse y establecer contactos.



Durante el 2024

barcelona.cat/internationalwelcome

Tipo de medida	A quién se dirige	Plazo
----------------	-------------------	-------

Oficina 22@. Punto de información, asesoramiento y trámites empresariales y urbanísticos

Ventanilla única empresarial para facilitar la actividad económica en el distrito. Situada en el edificio MediaTIC, la oficina ofrece información para desarrollar una actividad empresarial en el 22@. Se pueden tramitar informes previos de planes de usos, comunicados de inicio y de baja de actividad, transmisión de licencias o solicitudes de ocupación de la vía pública.



Durante el 2024

barcelonactiva.cat/22barcelona

DigitESSt y DigiTeca

Herramientas en línea de autodiagnóstico y de formación para organizaciones de la economía social y solidaria (ESS). Se pone a la disposición de las entidades una serie de recursos que las ayuden a promover la digitalización.

El DigitESSt es una herramienta que permite a las organizaciones del ámbito de la ESS tener una diagnosis de su estado en digitalización. La DigiTeca, por su parte, es un entorno de aprendizaje en línea, abierto y gratuito para mejorar la digitalización de las organizaciones. El programa formativo consta de ocho módulos: tecnología, organización, feminismo, red, alimentación sostenible, financiación, sostenibilidad o *marketing* y comunicación.



Durante el 2024

digiteest.matchimpulsa.barcelona

matchimpulsa.barcelona



Tipo de medida	A quién se dirige	Plazo
----------------	-------------------	-------

Barcelona Fashion Forward

Programa de apoyo a los diseñadores, diseñadoras y marcas de moda emergentes. Tiene como objetivo darles apoyo en la optimización de procesos y métodos, incorporando metodologías para la mejora en su profesionalización, y en las áreas de comercialización, comunicación y digitalización. Ofrece sesiones formativas, acompañamiento personalizado y financiación de servicios.



Enero del 2024

barcelonactiva.cat/BFF

Observatorio de locales y actividades en planta baja, comercio, servicios y restauración

El observatorio se plantea como una plataforma ordenada de conocimiento, con datos para el seguimiento evolutivo de los locales y actividades en planta baja, así como para identificar oportunidades. También recoge los indicadores principales y complementarios que sean de interés para diferentes colectivos (interno, sector comercial y personas emprendedoras) e inspiren el desarrollo de iniciativas para mejorar la sostenibilidad de los locales activos y la ocupación de locales vacíos.



Durante el 2024

barcelona.cat/comerc

Tipo de medida	A quién se dirige	Plazo
----------------	-------------------	-------

Áreas de Promoción Económica Urbana (APEU)

Las áreas de promoción económica urbana (APEU) se crean para promocionar y modernizar zonas urbanas a partir de un plan de acción adecuado a las finalidades de interés general. El objetivo es mejorar la calidad del entorno urbano, consolidar el modelo de ciudad compacta, cohesionada y medioambientalmente eficiente, así como incrementar la competitividad de las empresas.



Durante el 2024

El Ayuntamiento de Barcelona ha impulsado sesiones de formación y acompañamiento para ejes comerciales y agentes implicados del sector económico. También ofrece asesoramiento técnico y legal a aquellas entidades interesadas en seguir trabajando en el desarrollo de su proyecto de APEU.

ajuntament.barcelona.cat/comerc/ca/arees-de-promocio-economica-urbana-apeu



Tipo de medida

A quién se dirige

Plazo

Puntos de defensa de derechos laborales

Servicio gratuito de asesoramiento personalizado y de atención sobre derechos laborales disponible para todas las personas trabajadoras, de manera presencial en todos los distritos y también por teléfono. Cobertura en toda la ciudad y servicio ampliado para atender toda la demanda.



Durante el 2024

 barcelonactiva.cat/dretslaborals

Servicio de empleabilidad inclusiva

Servicio de información ocupacional y acompañamiento en la búsqueda de trabajo para las personas que viven situaciones de vulnerabilidad, por su situación tanto personal como social, legal o económica.



Durante el 2024

 barcelonactiva.cat/treball

Servicio para la orientación profesional y la búsqueda de trabajo

Servicio de orientación que asesora sobre la formación que mejor se adapta al perfil de cada persona y a las oportunidades del mercado de trabajo.



Durante el 2024

 barcelonactiva.cat/treball/assessorament



Tipo de medida

A quién se dirige

Plazo

Servicio de empleabilidad para jóvenes

Servicio de información ocupacional y acompañamiento en la búsqueda de trabajo para los y las jóvenes de la ciudad. Se puede encontrar toda la información de formación, los recursos ocupacionales y las herramientas que se necesitan para encontrar trabajo. El servicio se ofrece en el Convent de Barcelona Activa, en Ciutat Vella, y en diferentes puntos de atención distribuidos por toda la ciudad.



Durante el 2024

 barcelonactiva.cat/joves



Marketplaces de talento

Eventos que facilitan un espacio de contacto directo entre empresas con ofertas de trabajo y personas candidatas con dinámicas participativas y entrevistas breves. Se hacen a medida para empresas y también específicos para sectores empresariales.



Durante el 2024

 barcelonactiva.cat/marketplace

Tipo de medida

A quién se dirige

Plazo

Servicio de asesoramiento empresarial

Servicio de orientación dirigido a los trabajadores y trabajadoras autónomas, empresas, comercios y entidades de la economía social y solidaria sobre temas relacionados con la constitución, la financiación, la gestión del talento, la transmisión, la internacionalización o la transformación digital.



Durante el 2024

 barcelonactiva.cat/empreses/assessorament

Comerç a punt 2024

El Ayuntamiento de Barcelona se acerca a los comercios y los servicios para asesorarlos, tanto para redefinir su estrategia empresarial como para enderezar el negocio, adoptar nuevos modelos de marketing o crear y desarrollar fórmulas para incentivar la demanda. El acompañamiento es gratuito y se adapta al ritmo de trabajo de cada persona.



Hasta noviembre de 2024

 barcelonactiva.cat/comercapunt



Tipo de medida

A quién se dirige

Plazo

Dissenyem comerç

Proyecto para revitalizar el comercio de proximidad con las aportaciones de jóvenes talentos de las industrias creativas. Varios centros formativos en disciplinas de las industrias creativas entran en contacto con ejes comerciales. Grupos de estudiantes hacen la diagnosis y proponen iniciativas desde la creatividad para reactivar el pequeño comercio.



Hasta diciembre de 2024

El proyecto facilita que pequeños comercios entren en contacto con las estrategias y el pensamiento creativo, y se puedan generar a *posteriori* encargos a profesionales del diseño.

 barcelona.cat/comerc

Compromiso para la sostenibilidad turística Barcelona Biosphere

Programa que distingue los operadores turísticos que apuestan por una gestión responsable, de acuerdo con unos requisitos basados en los objetivos de desarrollo sostenible (ODS). Las empresas y entidades reciben formación y asesoramiento para hacer un plan de mejora y obtener la certificación Biosphere Sustainable Lifestyle, que les permite mejorar su posicionamiento.



Inscripciones abiertas hasta el 30 de abril del 2024

 turismesostenible.barcelona



Tipo de medida

A quién se dirige

Plazo

Observatorio del Turismo en Barcelona

Fruto de un esfuerzo compartido entre diferentes instituciones, Barcelona dispone de una plataforma de información estadística, de conocimiento e inteligencia turística, que ofrece estudios y datos actualizados de la ciudad y el conjunto de la región del Destino Barcelona. Pueden consultarse cifras sobre el perfil de los visitantes, su impacto económico, datos laborales del sector turístico e información relativa al alojamiento, las infraestructuras y el transporte, así como el último informe de reputación en línea (IRON) del Destino Barcelona y el sistema de indicadores de sostenibilidad (SITS OTB).



Durante el 2024

observatoriturisme.barcelona

Asesoramiento a personas emprendedoras

Los servicios de emprendimiento de Barcelona Activa acompañan y dan apoyo a las personas emprendedoras que quieren iniciar un proyecto de negocio durante todo el proceso, y hacen posible convertir una idea en una empresa viable.



Durante el 2024

emprenedoria.barcelonactiva.cat/assessorament-emprenedors



Tipo de medida

A quién se dirige

Plazo

Servicio de asesoramiento en Economía Social y Solidaria (ESS)

Servicio especializado y personalizado para informar y acompañar a las empresas y organizaciones de la ESS: desde cómo iniciar un proyecto hasta cómo mejorarlo y obtener financiación. Coordinado con servicios, operadores y agentes del ecosistema, este servicio identifica oportunidades y detecta dificultades, además de ofrecer herramientas y asesoramiento experto en ámbitos específicos.



Durante el 2024

barcelonactiva.cat/empreses/economia-social-i-solidaria



Servicio de digitalización para pymes

Servicio de acompañamiento en los procesos de digitalización de pequeñas y medianas empresas y trabajadoras y trabajadores autónomos.



Durante el 2024

barcelonactiva.cat/empreses/assessorament-en-digitalitzacio

Tipo de medida	A quién se dirige	Plazo
----------------	-------------------	-------

Servicio de cláusulas sociales para una contratación pública responsable

Servicio que impulsa la aplicación de la cláusula de subcontratación con empresas de la economía social y solidaria (ESS) y la reserva social que promueve el Ayuntamiento de Barcelona, situada en 10 millones de euros anuales y dirigida a empresas de la ESS (en concreto, centros especiales de trabajo y empresas de inserción).



Durante el 2024

barcelonactiva.cat/contractaciosocial

Servicio de información y asesoramiento de la OMIC a empresas en las relaciones de consumo

La Oficina Municipal de Información a las Personas Consumidoras (OMIC) pone a disposición de los establecimientos comerciales, autónomos y microempresas un servicio de información y asesoramiento sobre servicios como suministros, telefonía, seguros o productos financieros.



Durante el 2024

ajuntament.barcelona.cat/omic/ca/espai-empreses



Tipo de medida	A quién se dirige	Plazo
----------------	-------------------	-------

Sesiones informativas y de educación en consumo

La Oficina Municipal de Información a las Personas Consumidoras (OMIC) pone a disposición de los ejes comerciales, consejos de comercio de distritos o empresas sesiones informativas para dar a conocer los derechos de las personas consumidoras y los canales de atención municipales con relación al consumo, explicar cómo se pueden hacer consultas y reclamaciones, así como procedimientos de mediación y arbitraje para resolver temas de consumo, y resolver dudas que puedan surgir relacionadas con la temática.



Durante el 2024

ajuntament.barcelona.cat/omic/ca/espai-empreses

Espacio Consumo Responsable

Es el equipamiento municipal especializado en el fomento del consumo responsable y comprometido con las personas y el medio ambiente. Con este objetivo, participa en eventos de ciudad que promueven el consumo responsable y la alimentación sostenible, ofrece charlas, actividades y exposiciones y pone a disposición de la ciudadanía el Punto de Información en Consumo Responsable.



Durante el 2024 (excepto agosto)

barcelona.cat/consumresponsable



Tipo de medida

A quién se dirige

Plazo

Futurisme

Programa de apoyo a la creación de empresas innovadoras, responsables y sostenibles, que den respuesta a las nuevas necesidades del sector turístico de la ciudad y la provincia de Barcelona. Los proyectos participantes reciben formación en el ámbito del emprendimiento y formación en el ámbito turístico, mediante un plan de acompañamiento personalizado.

El programa está promovido por Barcelona Activa-Ayuntamiento de Barcelona, la Diputación de Barcelona, la Asociación Catalana de Agencias de Viajes Especializadas (ACAVE) y el Gremio de Hoteles de Barcelona.



Durante el 2024

 emprenedoria.barcelonactiva.cat/programa-futurisme-turisme-sostenible

CONNECTIO, la plataforma empresarial de innovación abierta

Esta herramienta facilita el contacto entre empresas que tienen retos de innovación y empresas emergentes (*start-ups*) o pymes que pueden ofrecer soluciones. Así, Barcelona Activa dinamiza y promueve la innovación abierta entre las empresas de la ciudad para aumentar su impacto y visibilidad.



Durante el 2024

 barcelonactiva.cat/connectio



Tipo de medida

A quién se dirige

Plazo

Formación y acompañamiento en estrategias comerciales para la venta de productos sostenibles (locales, directos de productoras y ecológicos)

(véase página 40)

Mapa de recursos de impulso a la digitalización de la ciudad

(véase página 10)

BCN Health Booster

(véase página 18)



Servicio de financiación empresarial de Barcelona Activa

Asesoramiento experto para conseguir financiación para personas trabajadoras autónomas, las empresas y entidades. Este servicio acompaña en la tramitación de ayudas y la obtención de productos financieros existentes, tanto públicos como privados.

barcelonactiva.cat/empreses/financament

03 Formación



Fórmate

Para ser competitivos, hay que estar al día. Por ello, el Ayuntamiento de Barcelona ha puesto en marcha una gran oferta de líneas de formación especializada, pensada para encarar el futuro con más impulso que nunca. ¡Hay un amplio abanico de posibilidades, gratuitas y para todos los públicos!

Tipo de medida	A quién se dirige	Plazo
----------------	-------------------	-------

Formación tecnológica en el Cibernàrium

El Cibernàrium ofrece formación para mejorar las competencias tecnológicas digitales, y contribuye a hacer frente a los retos que plantea la digitalización. Su programación facilita que las empresas puedan cubrir sus necesidades en materia de talento digital.



Durante el 2024

 barcelonactiva.cat/cibernarium



IT Academy

Programa que permite reorientar el perfil profesional hacia sectores como la programación o la ciencia de datos (*data science*) en solo doce semanas, gracias a su método pedagógico de autoaprendizaje, personalizado y muy innovador, y a un servicio de mentoría experta que acompaña durante todo el proceso. También incluye un servicio de asesoramiento y de herramientas para encontrar trabajo.



Durante el 2024

 barcelonactiva.cat/itacademy

Tipo de medida

A quién se dirige

Plazo

42 Barcelona

Situado en el Parque Tecnológico de Barcelona Activa, 42 Barcelona es un campus de programación que sigue un modelo innovador y gratuito avalado por todo el mundo, basado en “aprender a aprender”, que fomenta la creatividad y el trabajo en equipo, y permite formarse a un ritmo propio y abrir las puertas a un nuevo mercado laboral.

Es una iniciativa de la Fundación Telefónica, el Ayuntamiento de Barcelona y la Generalitat de Catalunya.

 42barcelona.com



Durante el 2024

Taller de Oficios

Programas de formación y trabajo para jóvenes que tienen como objetivo principal mejorar la preparación profesional y la inserción laboral en los ámbitos del espectáculo y las industrias creativas y del medio ambiente. Se combinan con un máximo de seis meses de prácticas becadas y seis meses de contrato laboral.

 barcelonactiva.cat/treball



De enero a diciembre del 2024

Formación en línea para las personas profesionales y las empresas

Barcelona Activa ofrece una formación agrupada por categorías temáticas y adaptada al ritmo y las necesidades de cada persona.

 barcelonactiva.cat/treball/online

 barcelonactiva.cat/empreses/online



Durante el 2024



Tipo de medida

A quién se dirige

Plazo

Aula virtual y presencial para proyectos en el marco de la Economía Social y Solidaria (ESS)

El aula virtual y presencial de Barcelona Activa ha diseñado cursos específicos para proyectos y organizaciones de la ESS: se puede aprender a prepararse para emprender, mejorar las competencias o fortalecer las empresas del sector de la ESS.

-  empreses.barcelonactiva.cat/ca/web/es/formacio-i-programes-per-a-entitats-d-economia-social-i-solidaria
-  emprenedoria.barcelonactiva.cat/ca/activitats/agenda-activitats?ctv=27



Durante el 2024

Reskilling sectorial

Formación técnica profesional de corta duración que permite mejorar el perfil o reorientarlo hacia ámbitos de sectores estratégicos de la ciudad con más empleabilidad. Ofrece tres formatos: en línea, en *streaming* y presencial.

 barcelonactiva.cat/reskilling



Febrero-marzo 2024



Reskilling idiomas

Son cursos de corta duración y con opción a exámenes oficiales que permiten aprender nuevas lenguas para mejorar el perfil profesional y adaptarse a las demandas del mercado laboral.

 barcelonactiva.cat/reskilling_idiomes



Segundo semestre de 2024

Tipo de medida	A quién se dirige	Plazo
----------------	-------------------	-------

Formación y acompañamiento en estrategias comerciales para la venta de productos sostenibles (locales, directos de productoras y ecológicos)

El Ayuntamiento ofrece herramientas y acompañamiento a los comerciantes adheridos al programa Comercio Verde. El objetivo es la concienciación, difusión y promoción de los productos de alimentación sostenible con relación a su clientela.

Incluye:

- Cápsula formativa presencial o virtual de 1 h y 30 min
- Asesoramiento individualizado a 60 comerciantes
- Acompañamiento virtual a través del envío periódico de informaciones de interés



Hasta abril del 2024

ajuntament.barcelona.cat/mercats/ca/content/comerc-verd

Formación en línea para el comercio y la restauración

Barcelona Activa ofrece más de cincuenta cursos en línea gratuitos por potenciar el comercio y la restauración. La formación enseña cómo mejorar la gestión incorporando procesos de transformación digital y ayuda a utilizar las herramientas digitales para darse a conocer, incrementar las ventas y fidelizar al público.



Durante el 2024

barcelonactiva.cat/empreses/formació-i-programes-per-al-comerc

Tipo de medida	A quién se dirige	Plazo
----------------	-------------------	-------

Programas Jo+: descubrir, aprender y ocuparte

Programa para jóvenes que ofrece orientación, actividades de conocimiento de empleos y tutorización para definir el objetivo profesional y establecer un plan de trabajo personal y adaptado. El plan incluye formación profesioanalizada con prácticas en sectores como las instalaciones, la construcción, la hostelería, el ocio, el comercio y la logística.



Febrero de 2024

barcelonactiva.cat/treball/jo+

Oportunidades profesionales en los mercados municipales y el comercio de proximidad

Programa promovido por Barcelona Activa, en agrupación con Mercabarna y con la colaboración del Instituto Municipal de Mercados de Barcelona, que ofrece la posibilidad a jóvenes de formarse y trabajar como dependiente/a especialista en productos alimentarios en los mercados de la ciudad y en los comercios de proximidad. El programa se dirige a jóvenes de entre 18 y 29 años, con o sin ESO, bachillerato y ciclos formativos de grado medio. Este año hay especialidades de: carnicería, productos de la mar y comercio veggi food. Por otro lado, el IMMB saca a subhasta los comercios vacíos de los mercados para dar acceso a nuevos concesionarios. También publica en su web los gremios alimentarios que ofrecen bolsas de trabajo.



Febrero del 2024



barcelonactiva.cat/treball/jo+mercats.barcelona

Tipo de medida	A quién se dirige	Plazo
----------------	-------------------	-------

Formación con titulación oficial-SOC

Cursos de larga duración (+300 horas), que incluyen prácticas laborales y la obtención de un certificado de profesionalidad en el momento de acabar la formación. Es una titulación oficial reconocida que facilita el cambio profesional y el acceso a los empleos con más demanda del mercado.



Durante el 2024

barcelonactiva.cat/treball

Programas de emprendimiento para colectivos y sectores específicos

Los programas para emprender incluyen acompañamiento y trabajo en red para la creación de empresas y organizaciones dirigidas a determinados colectivos de personas emprendedoras (personas jóvenes, sénior y mujeres) o a sectores de actividad (industrias creativas, alimentación, deportes, turismo o proyectos con impacto social).



Durante el 2024

emprenedoria.barcelonactiva.cat/programes-emprenedors

Escolab

El programa Escolab acerca al alumnado de secundaria, bachillerato y ciclos formativos a los centros de investigación a través de un amplio conjunto de actividades de divulgación científica llevadas a cabo por los propios investigadores e investigadoras. Cada año se organizan acciones formativas sobre aspectos clave de la actualidad (nuevo currículum, inclusión, cómo mejorar las actividades educativas, etcétera). Van dirigidas al profesorado y a investigadores e investigadoras que forman parte de la comunidad de Escolab.



Durante el 2024

escolab.bcn.cat

Tipo de medida	A quién se dirige	Plazo
----------------	-------------------	-------

DigitESSt y DigiTeca

(véase página 23)

Barcelona Fashion Forward

(véase página 24)

Dissenyem comerç

(véase página 29)

Sesiones informativas y de educación en consumo

(véase página 33)

Espacio Consumo Responsable

(véase página 33)

Futurisme

(véase página 34)

Mapa de recursos de impulso a la digitalización de la ciudad

(véase página 10)

Formación gratuita, cómoda y abierta a todo el mundo

Toda la formación que te ofrecemos a través de Barcelona Activa es gratuita y está a disposición de toda la ciudadanía. Te ayudará a encontrar un nuevo trabajo o a mejorar tu perfil profesional, a emprender o a hacer crecer tu negocio. Se estructura a través del Cibernàrium, de Barcelona Treball y de los otros servicios, y permite escoger, según las necesidades de cada persona, entre varios tipos de experiencias formativas y formatos: presencial, en línea y en *streaming*.

barcelonactiva.cat/formacio

04 Promoción de la ciudad



Barcelona es una ciudad que mira al futuro y que cuenta con todos los atributos para ser protagonista de los cambios que vienen. Por eso, el Ayuntamiento de Barcelona impulsa herramientas de promoción económica, tanto local como internacional, fomenta iniciativas de cooperación público-privada e impulsa campañas que refuerzan todo el potencial económico de la ciudad.

Tipo de medida	A quién se dirige	Plazo
----------------	-------------------	-------

17.ª Fiesta de la Ciencia

Este año se celebrará la 17.ª edición de la Fiesta de la Ciencia, un acontecimiento popular de divulgación científica que tiene lugar anualmente en la ciudad. Ofrece un extenso programa de actividades para todos los públicos (talleres, demostraciones, juegos, espectáculos, etcétera) con el objetivo de compartir el conocimiento del sector científico de Barcelona con la ciudadanía.



7, 8 y 9 de junio de 2024

 barcelona.cat/festadelaciencia

Premio Europeo de Ciencia Hipatia

El Ayuntamiento de Barcelona, en colaboración con la Academia Europaea (Barcelona Knowledge Hub, AE-BKH), otorga este premio con periodicidad anual con el objetivo de contribuir a la visibilidad de la ciencia, así como para promover, reforzar y maximizar, en el ámbito europeo, el valor de la búsqueda de la excelencia y de su impacto sobre la sociedad.



Convocatoria: último semestre del 2024

 barcelona.cat/barcelonaciencia/ca/recerca/recerca-la-ciutat/premi-europeu-de-ciencia-hipatia



Tipo de medida

A quién se dirige

Plazo

BIZBarcelona y Salón del Empleo

Los dos acontecimientos de referencia para la iniciativa emprendedora y la búsqueda de trabajo, que se celebran conjuntamente para impulsar el talento y los negocios. El ecosistema emprendedor y empresarial de la ciudad y las entidades y profesionales se encontrarán de nuevo en el 2024.



23 y
24 de
octubre
de 2024

- salocupacio.com
- bizbarcelona.com



Proyectos integrales con contratación

Actuación ocupacional para favorecer la inserción laboral de personas en paro, combinando actuaciones de experiencia laboral, de mejora competencial y de orientación laboral. Las personas participantes se incorporan a diferentes proyectos municipales conectados a sectores estratégicos mediante una contratación laboral.



Durante
el 2024

- barcelonactiva.cat/treball/pics

Proyectos Integrales con Contratación — PICs

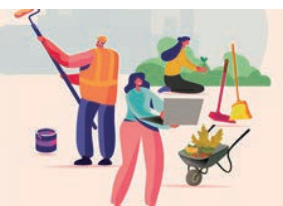

Tipo de medida

A quién se dirige

Plazo

Barcelona International Community Day 2024

Este año se celebrará la undécima edición del Barcelona International Community Day, un evento presencial que incluye una feria de expositores y un amplio programa de actividades (seminarios, talleres, mesas redondas y actividades de trabajo en red) con el objetivo de acoger a la comunidad internacional de la ciudad, ofrecer información y recursos útiles para vivir, trabajar y hacer negocios en Barcelona.



La edición del 2024 está prevista para el sábado 28 de septiembre

- barcelona.cat/internationalcommunityday



Presencia en ferias: ISE, IOT, 4YFN-MWC, SMART CITY EXPO

El Ayuntamiento de Barcelona y Barcelona Activa participan en las principales ferias que tienen lugar en la ciudad, con un espacio propio con información económica de la ciudad, asesoramiento a empresas e inversores y actividades de trabajo en red, entre otros. Dentro de estas ferias se facilitan espacios para que las empresas emergentes del entorno de Barcelona Activa y de sus programas de acompañamiento puedan darse a conocer y generen nuevas oportunidades de negocio.



Durante
el 2024

- barcelonactiva.cat/empreses/fires

Tipo de medida	A quién se dirige	Plazo
----------------	-------------------	-------

Estrategia de la Economía Social y Solidaria en Barcelona 2030: reactivación y fortalecimiento de una economía para la vida en la ciudad

La estrategia #ESSBCN2030 es la expresión del trabajo conjunto y el compromiso del ámbito y del tejido ciudadano de la ESS para sumar y fortalecer la ESS de la ciudad. En junio del 2021 se convirtió en acuerdo de ciudad, y creó un espacio de trabajo conjunto de participación y gobernanza compartida entre el ámbito de la ESS, coliderado por la Asociación Economía Social Catalunya (AESCAT) y el Ayuntamiento de Barcelona, con lo que se dio continuidad y refuerzo al proceso participativo puesto en marcha, y se contribuyó al desarrollo socioeconómico de la ciudad y de la ciudadanía.



Durante el 2024

- ajuntament.barcelona.cat/economia-social-solidaria/ca/estrategia-essbcn2030
- Adhesiones: essbcn2030.decimim.barcelona/processes/essbcn2030/f/1259/

Programa de apoyo y promoción de la red de mercados. Convenio con la Federación de Asociaciones de Mercados Municipales de Barcelona (FEMM)

Actuación en la red de mercados a través de la promoción de los valores diferenciales de los mercados de la ciudad en la red de distribución de producto fresco y de calidad, de proximidad, ecológico y de circuito corto. A la vez, se destaca la función de los mercados como prescriptores de alimentación saludable y sostenible, en los proyectos Comercio Verde, Plástico Cero, las aulas de cocina y el programa educativo del IMMB.



Durante el 2024

- mercats.barcelona

Tipo de medida	A quién se dirige	Plazo
----------------	-------------------	-------

Productos sanos y sostenibles en espacios sostenibles

Se destinan 260.000 euros a impulsar las siguientes iniciativas:

Comercio Verde

Se ha desplegado por toda la amplia red de mercados municipales de la ciudad (508 establecimientos adheridos en noviembre del 2023), para fomentar los productos de proximidad, ecológicos y de campesino y de lonja, y artesanos de elaboración propia, trabajando conjuntamente con Economía Social y Solidaria del Ayuntamiento de Barcelona, la FEMM y los gremios alimentarios para el desarrollo del proyecto. Durante el 2024 el proyecto recibirá un nuevo impulso con nuevas acciones y campañas selectivas para cada tipo de producto.

Plástico Cero

Actuaciones informativas y de asesoramiento con la finalidad de reducir los envases de plástico de un solo uso.

Aulas de cocina en los mercados

Hay cuatro cocinas fijas, en los mercados de Sants, la Boqueria, el Ninot y Sant Antoni, y dos cocinas móviles que dan apoyo al proyecto. Durante el curso 2022-2023 pasaron por las aulas de cocina 4.600 niños y niñas de 33 escuelas de la ciudad. Para este curso, hay una previsión de asistencia de 8.500 niños y niñas de 53 escuelas.

Y en el curso escolar anterior (2022-2023) los proyectos educativos, con una dotación presupuestaria de 51.000 euros, han atendido a 7.201 alumnos de 204 escuelas.



Durante el 2024

- mercats.barcelona

Tipo de medida

A quién se dirige

Plazo

Acuerdo de Ciudad por una Alimentación Saludable y Sostenible 2030

Es el espacio de participación, de cooperación público-privada y de acción conjunta entre instituciones y organizaciones de la ciudad que trabajan para transformar el sistema alimentario dominante para hacerlo más saludable y sostenible. Su objetivo es dar continuidad al proceso que sirvió para elaborar la EASSB2030, a través de la promoción de la cooperación, la acción y la articulación de proyectos para avanzar hacia un modelo de alimentación saludable y sostenible.



Durante el 2024

 alimentaciosostenible.barcelona/ca/estrategia-dalimentacio-saludable-i-sostenible-barcelona-2030



Tipo de medida

A quién se dirige

Plazo

Espacio participativo Agròpolis

Agròpolis es un espacio público-comunitario de diálogo, trabajo y acción, entre la sociedad civil, el tejido económico, las universidades y la Administración pública municipal, que tienen en común el objetivo de colaborar, para transformar el sistema alimentario de Barcelona desde los valores de la soberanía alimentaria y la agroecología.



Durante el 2024

 alimentaciosostenible.barcelona/ca/cuidem-el-planeta/agropolis

Feria de Consumo Responsable y de Economía Social y Solidaria

Organización anual de una feria en un espacio central de la ciudad para impulsar el consumo responsable y dar a conocer la economía social y solidaria en la ciudad. En la feria encontrarás diferentes puestos con empresas y organizaciones y proyectos de la economía social y solidaria (ESS) y del consumo responsable de Barcelona, que ofrecerán un amplio abanico de artesanía, ropa y otros complementos textiles, cultura, libros, alimentación envasada, cosmética, juguetes y otros productos de pequeño regalo.



Inscripciones: julio/septiembre. Celebración de la feria: diciembre del 2024

 barcelona.cat/economiasocial



Tipo de medida

A quién se dirige

Plazo

Campaña de promoción del comercio, los mercados y la restauración

El Ayuntamiento impulsa cada año una campaña para posicionar Barcelona como una ciudad de comercio local, mercados y restauración de calidad, gracias a la profesionalidad de las personas que trabajan en ella y el servicio que ofrecen a la ciudadanía. El objetivo es también concienciar a los establecimientos de que la profesionalidad de sus equipos es una pieza clave para que Barcelona se convierta en un referente en este campo.



Durante el 2024

 barcelona.cat/comerc



Campañas de promoción turística de Barcelona

El Consorcio de Turismo de Barcelona lleva a cabo una serie de campañas de promoción turística de la ciudad. Dotadas de un importante componente digital, se dirigen a diferentes segmentos específicos con la finalidad de atraer a un perfil de visitante de proximidad, de alto valor y que comparta los atributos de Barcelona.



Durante el 2024

 barcelonaturisme.com

Tipo de medida

A quién se dirige

Plazo

Barcelona International Welcome Desk

(véase página 22)

Barcelona Fashion Forward

(véase página 24)

Observatorio del Turismo en Barcelona

(véase página 30)

Formación y acompañamiento en estrategias comerciales para la venta de productos sostenibles (locales, directos de productoras y ecológicos)

(véase página 40)



05 Cambios normativos y bonificaciones



El Ayuntamiento de Barcelona tiene la firme voluntad de conseguir que la nuestra sea una ciudad fácil para la actividad económica. Para lograrlo, ha impulsado cambios normativos y administrativos que simplifiquen las gestiones a la ciudadanía y a los sectores económicos y que flexibilicen y hagan más sencillos los trámites y los plazos de cobro.

Bonificaciones en la plusvalía, el impuesto sobre el incremento del valor de los terrenos de naturaleza urbana (IIVTNU)

Se bonifica el 95 % de la cuota en los siguientes casos:

Transmisión por herencia de la vivienda habitual: la bonificación está condicionada a no transmitir la vivienda durante los tres años siguientes a la fecha de defunción de la persona transmitente. La pueden solicitar cónyuges, descendientes o adoptados, o ascendientes o adoptantes, y también quien reciba por ley un trato análogo a la relación de parentesco para la continuación en el uso de la vivienda por razón de convivir con la persona causante durante los dos años anteriores a su fallecimiento.

Transmisión por herencia de un local donde la persona difunta realizaba una actividad profesional, habitual, personal y directa: la bonificación está condicionada a no transmitir el local y a seguir realizando una actividad económica durante los cinco años siguientes a la defunción.

 barcelona.cat/hisenda



Plazo:

Plazo para pagar la plusvalía y solicitar la bonificación: seis meses desde la fecha de defunción de la persona causante (prorrogable por seis meses más)



Tarifa plana

Es una modalidad de pago domiciliado que permite efectuar el pago conjunto de todos los tributos del año, escogiendo el número de mensualidades en que se quiere pagar.

Solo para las personas físicas.

Las personas jurídicas no pueden solicitar la tarifa plana.

 barcelona.cat/hisenda



Plazo:

Cada año se informará, en el calendario fiscal, del periodo para darse de alta en la tarifa plana



Nueva tasa de terrazas

El importe de la tasa se configura como tributo progresivo en el que el coste de la mesa varía y se incrementa en las terrazas más grandes. Se establecen unos tramos, de cinco en cinco mesas, en los que se aplica un coeficiente que empieza en el 0,3 y se va incrementando por tramos hasta el 0,8.

 ajuntament.barcelona.cat/norma-portal-juridic



Plazo:

Durante el 2024



Bonificaciones en el impuesto sobre bienes inmuebles (IBI)

Desde el Ayuntamiento de Barcelona se ofrecen diferentes bonificaciones sobre este impuesto: para viviendas de nueva construcción, de protección oficial, si se es familia numerosa, si se instalan sistemas para el aprovechamiento térmico o eléctrico de la energía proveniente del sol, durante los tres periodos impositivos siguientes a la fecha de legalización de la instalación.

 barcelona.cat/hisenda



Plazo:

Durante todo el año, pero se deben consultar los plazos específicos de cada bonificación

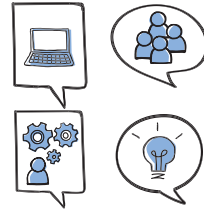

Bonificaciones en el impuesto sobre actividades económicas (IAE)

Desde el Ayuntamiento de Barcelona se ofrecen diferentes bonificaciones en el impuesto sobre actividades económicas.

Bonificación para cooperativas

Las cooperativas y uniones, federaciones y confederaciones de cooperativas pueden pedir una reducción del IAE siempre que acrediten su inscripción en el Registro de cooperativas y cumplan con los requisitos recogidos en la Ordenanza fiscal y la Ley 20/1990, de 19 de diciembre, sobre régimen fiscal de las cooperativas.

La bonificación del 95 % de la cuota del impuesto

Bonificación de la cuota por incremento de la plantilla de trabajadores

Pueden disfrutar de una bonificación de la cuota las personas físicas o jurídicas que tributen por cuota municipal y que hayan incrementado en un 10 % o más la media de su plantilla de trabajadores. El incremento debe haberse producido con contrato indefinido durante el periodo impositivo inmediato anterior a aquel en el que se solicita la bonificación, en relación con el periodo anterior a aquel.

Hay que tener en cuenta que este incremento de la plantilla debe producirse en relación con sus centros de trabajo en el municipio de Barcelona.

Bonificación de la cuota por uso de energías renovables

Bonificación para los sujetos pasivos que instalen sistemas para el aprovechamiento térmico o eléctrico de la energía proveniente del sol, durante dos años en el ejercicio de las actividades objeto del impuesto.

 barcelona.cat/hisenda



Plazo:

Se especifica en cada bonificación



Bonificaciones en el impuesto sobre vehículos de tracción mecánica (IVTM)

Desde el Ayuntamiento de Barcelona se ofrecen diferentes bonificaciones en el impuesto sobre vehículos de tracción mecánica.

Bonificación del impuesto sobre vehículos de tracción mecánica para titulares de vehículos clasificados como cero emisiones o eléctricos:

Reducción de la cuota del impuesto sobre vehículos de tracción mecánica a los propietarios y propietarias de vehículos de todo tipo (excepto remolques) clasificados como cero emisiones según el registro de vehículos de la Dirección General de Tráfico.

Bonificación del impuesto sobre vehículos de tracción mecánica para titulares de vehículos clasificados como ECO que utilicen combustible gasolina, con emisiones hasta 120 g/km de CO2:

Reducción de la cuota del impuesto sobre vehículos de tracción mecánica a los propietarios y propietarias de vehículos de todo tipo (excepto remolques) clasificados como ECO que utilicen combustible gasolina, con emisiones hasta 120 g/km de CO2, según el registro de vehículos de la Dirección General de Tráfico.

Bonificación del impuesto sobre vehículos de tracción mecánica para titulares de vehículos históricos:

Reducción de la totalidad de la cuota del impuesto sobre vehículos de tracción mecánica a aquellos vehículos considerados de carácter histórico por el Reglamento de vehículos históricos.

 barcelona.cat/hisenda



Plazo:

Se especifica en cada bonificación

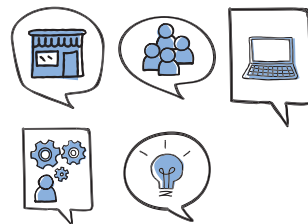

Bonificaciones en el impuesto sobre construcciones, instalaciones y obras (ICIO)

Desde el Ayuntamiento de Barcelona se ofrecen diferentes bonificaciones en el impuesto sobre construcciones, instalaciones y obras. La bonificación sobre el impuesto de construcciones, instalaciones y obras (ICIO) puede solicitarse en aquellas obras que tengan por objeto la realización de construcciones o instalaciones declaradas de especial interés o utilidad municipal, porque concurren circunstancias sociales, culturales, histórico-artísticas o de fomento del trabajo o que incorporen sistemas de aprovechamiento térmico o eléctrico de la energía solar.

 seuelectronica.ajuntament.barcelona.cat/oficinavirtual/ca/tramit/20050000547



Plazo:

Consultar el plazo en la correspondiente ordenanza fiscal

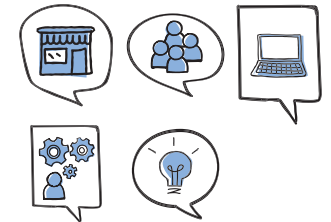

06 Medidas de cada sector específico



Busco trabajo o quiero mejorar mi perfil profesional

Subvenciones, ayudas y financiación

Crea Feina 2024
Mapa de recursos de impulso a la digitalización de la ciudad
Subvenciones para proyectos de investigación joven y emergente
Subvenciones para proyectos de investigación e innovación en colaboración con la Fundación “la Caixa”

Asesoramiento

Puntos de defensa de derechos laborales
Servicio de empleabilidad inclusiva
Servicio para la orientación profesional y la búsqueda de trabajo
Servicio de empleabilidad para jóvenes
Marketplaces de talento
Barcelona International Welcome

Formación

Formación tecnológica en el Cibernàrium
IT Academy
42 Barcelona
Formación en línea para las personas profesionales y las empresas
Reskilling sectorial
Reskilling idiomas
Taller de Oficios
Programas Jo+: descubrir, aprender y ocuparte
Oportunidades profesionales en los mercados municipales y el comercio de proximidad
Formación con titulación oficial-SOC
Escolab
Mapa de recursos de impulso a la digitalización de la ciudad

Promoción de la ciudad

BIZBarcelona y Salón del Empleo
Proyectos integrales con contratación
Barcelona International Community Day 2024
Barcelona International Welcome
Presencia en ferias: ISE, IOT, 4YFN-MWC, SMART CITY EXPO

Cambios normativos y bonificaciones

Bonificaciones en la plusvalía, el impuesto sobre el incremento del valor de los terrenos de naturaleza urbana (IIVTNU)
Tarifa plana
Bonificaciones en el impuesto sobre bienes inmuebles (IBI)
Bonificaciones en el impuesto sobre vehículos de tracción mecánica (IVTM)
Bonificaciones en el impuesto sobre construcciones, instalaciones y obras (ICIO)



Tengo una empresa o soy una trabajadora o un trabajador autónomo

Subvenciones, ayudas y financiación

Crea Feina Plus 2024
Activa Autòno+ 2024
Fondos Barcelona Acelera
Convocatoria general de subvenciones para proyectos, actividades y servicios de distrito y de ciudad 2024
Impulsem el que fas 2024
Subvenciones para la transformación digital del comercio de proximidad y la restauración
Remodelaciones y obras de mejora de los mercados municipales
Mercabarna Impulsa
Subvenciones del Pla Endreça para el comercio y la restauración
Mapa de recursos de impulso a la digitalización de la ciudad
Subvención para impulsar la transformación y la digitalización de la ciudad
Subvenciones para proyectos de investigación e innovación en colaboración con la Fundación “la Caixa”
BCN Health Booster

Asesoramiento

Servicio de Transmisión Empresarial
Barcelona International Welcome Desk
Barcelona International Welcome
Oficina 22@. Punto de información, asesoramiento, trámites empresariales y urbanísticos
DigitESSt y DigiTeca
Barcelona Fashion Forward
Observatorio de locales y actividades en planta baja, comercio, servicios y restauración
Áreas de Promoción Económica Urbana (APEU)
Marketplaces de talento

Servicio de asesoramiento empresarial
Compromiso para la sostenibilidad turística Barcelona Biosphere
Servicio de digitalización para pymes
Servicio de cláusulas sociales para una contratación pública responsable
Servicio de información y asesoramiento de la OMIC a empresas en las relaciones de consumo
Sesiones informativas y de educación en consumo
Espacio Consumo Responsable
Futurisme
CONNECTIO, la plataforma empresarial de innovación abierta
BCN Health Booster

Formación

Formación tecnológica en el Cibernàrium
Formación en línea para las personas profesionales y las empresas
Programas de emprendimiento para colectivos y sectores específicos
Sesiones informativas y de educación en consumo
Espacio Consumo Responsable
DigitESSt y DigiTeca
Futurisme
Barcelona Fashion Forward
Mapa de recursos de impulso a la digitalización de la ciudad

Promoción de la ciudad

17.ª Fiesta de la Ciencia
BIZBarcelona y Salón del Empleo
Barcelona International Community Day 2024
Barcelona International Welcome
Presencia en ferias: ISE, IOT, 4YFN-MWC, SMART CITY EXPO
Acuerdo de ciudad por una Alimentación Saludable y Sostenible 2030
Espacio participativo Agròpolis

Cambios normativos y bonificaciones

Bonificaciones en la plusvalía, el impuesto sobre el incremento del valor de los terrenos de naturaleza urbana (IIVTNU)
Bonificaciones en el impuesto sobre bienes inmuebles (IBI)
Bonificación en el impuesto sobre actividades económicas (IAE)
Bonificaciones en el impuesto sobre vehículos de tracción mecánica (IVTM)
Bonificaciones en el impuesto sobre construcciones, instalaciones y obras (ICIO)

Quiero emprender

Subvenciones, ayudas y financiación

Crea Feina Plus 2024
Activa Autòno+ 2024
Fondos Barcelona Acelera
Impulsem el que fas 2024



Mapa de recursos de impulso a la digitalización de la ciudad
Subvenciones para la transformación digital del comercio de proximidad y la restauración
Subvenciones para proyectos de investigación e innovación en colaboración con la Fundación “la Caixa”
Subvenciones para proyectos de investigación joven y emergente

Asesoramiento

Oficina de Ciencia Ciudadana
Servicio de Transmisión Empresarial
Barcelona International Welcome Desk
Barcelona International Welcome
Oficina 22@. Punto de información, asesoramiento, trámites empresariales y urbanísticos
Barcelona Fashion Forward
Observatorio de locales y actividades en planta baja, comercio, servicios y restauración
Áreas de Promoción Económica Urbana (APEU)
Dissenyem comerç
Asesoramiento a personas emprendedoras
Servicio de asesoramiento en Economía Social y Solidaria (ESS)
Servicio de cláusulas sociales para una contratación pública responsable
Sesiones informativas y de educación en consumo
Espacio Consumo Responsable
Futurisme
DigitESSt y DigiTeca

Formación

Formación tecnológica en el Cibernàrium
Formación en línea para las personas profesionales y las empresas
Aula virtual y presencial para proyectos en el marco de la Economía Social y Solidaria (ESS)
Programas de emprendimiento para colectivos y sectores específicos
Dissenyem comerç
Sesiones informativas y de educación en consumo
Espacio Consumo Responsable
DigitESSt y DigiTeca
Futurisme
Barcelona Fashion Forward
Mapa de recursos de impulso a la digitalización de la ciudad

Promoción de la ciudad

17.ª Fiesta de la Ciencia
BIZBarcelona y Salón del Empleo
Barcelona International Community Day 2024
Barcelona International Welcome
Presencia en ferias: ISE, IOT, 4YFN-MWC, SMART CITY EXPO
Acuerdo de ciudad por una Alimentación Saludable y Sostenible 2030
Espacio participativo Agròpolis
Barcelona Fashion Forward

Cambios normativos y bonificaciones

Bonificaciones en la plusvalía, el impuesto sobre el incremento del valor de los terrenos de naturaleza urbana (IIVTNU)
Tarifa plana
Bonificaciones en el impuesto sobre bienes inmuebles (IBI)
Bonificaciones en el impuesto sobre vehículos de tracción mecánica (IVTM)
Bonificaciones en el impuesto sobre construcciones, instalaciones y obras (ICIO)



Soy comerciante, tengo un comercio en un mercado municipal o me dedico a la restauración

Subvenciones, ayudas y financiación

Crea Feina Plus 2024
Convocatoria general de subvenciones para proyectos, actividades y servicios de distrito y de ciudad 2024
Impulsem el que fas 2024
Subvenciones para la transformación digital del comercio de proximidad y la restauración
Subvenciones para la campaña de alumbrado navideño
Remodelaciones y obras de mejora de los mercados municipales
Subvenciones como medida de apoyo y reactivación de los mercados: gastos generales y medidas de reactivación comercial
Mapa de recursos de impulso a la digitalización de la ciudad
Subvención para impulsar la transformación y la digitalización de la ciudad

Asesoramiento

Servicio de Transmisión Empresarial
Oficina 22@. Punto de información, asesoramiento, trámites empresariales y urbanísticos
Observatorio de locales y actividades en planta baja, comercio, servicios y restauración
Áreas de Promoción Económica Urbana (APEU)
Comerç a punt 2024
Dissenyem comerç
Servicio de información y asesoramiento de la OMIC a empresas en las relaciones de consumo
Sesiones informativas y de educación en consumo
Espacio Consumo Responsable
Formación y acompañamiento en estrategias comerciales para la venta de productos sostenibles (locales, directos de productoras y ecológicos)

Formación

Formación tecnológica en el Cibernàrium
Formación en línea para las personas profesionales y las empresas
Formación y acompañamiento en estrategias comerciales para la venta de productos sostenibles (locales, directos de productoras y ecológicos)

Formación en línea para el comercio y la restauración
Oportunidades profesionales en los mercados municipales y el comercio de proximidad
Dissenyem comerç
Sesiones informativas y de educación en consumo
Espacio Consumo Responsable
Mapa de recursos de impulso a la digitalización de la ciudad

Promoción de la ciudad

Productos sanos y sostenibles en espacios sostenibles
Programa de apoyo y promoción de la red de mercados.
Convenio con la Federación de Asociaciones de Mercados Municipales de Barcelona (FEMM)
Acuerdo de ciudad por una Alimentación Saludable y Sostenible 2030
Espacio participativo Agròpolis
Campaña de promoción del comercio, los mercados y la restauración
Formación y acompañamiento en estrategias comerciales para la venta de productos sostenibles (locales, directos de productoras y ecológicos)

Cambios normativos y bonificaciones

Bonificaciones en la plusvalía, el impuesto sobre el incremento del valor de los terrenos de naturaleza urbana (IIVTNU)
Nueva tasa de terrazas
Bonificación en el impuesto sobre actividades económicas (IAE)
Bonificaciones en el impuesto sobre vehículos de tracción mecánica (IVTM)
Bonificaciones en el impuesto sobre construcciones, instalaciones y obras (ICIO)



Tengo una cooperativa o una entidad de economía social y solidaria

Subvenciones, ayudas y financiación

Crea Feina Plus 2024
Fortalecemos la Economía Social y Solidaria
Impulsem el que fas 2024
Subvenciones para la transformación digital del comercio de proximidad y la restauración
Créditos cooperativos para la reactivación de la Economía Social y Solidaria (ESS)
Fondo de inversión de impacto para proyectos de la Economía Social y Solidaria (ESS)
Mapa de recursos de impulso a la digitalización de la ciudad
Subvención para impulsar la transformación y la digitalización de la ciudad
Convocatoria general de subvenciones para proyectos, actividades y servicios de distrito y de ciudad 2024

Asesoramiento

Oficina 22@. Punto de información, asesoramiento, trámites empresariales y urbanísticos
DigitESSt y DigiTeca

Oficina de Ciencia Ciudadana
Observatorio de locales y actividades en planta baja, comercio, servicios y restauración
Áreas de Promoción Económica Urbana (APEU)
Marketplaces de talento
Servicio de asesoramiento empresarial
Dissenyem comerç
Asesoramiento a personas emprendedoras
Servicio de asesoramiento en Economía Social y Solidaria (ESS)
Servicio de cláusulas sociales para una contratación pública responsable
Espacio Consumo Responsable
Programas de emprendimiento para colectivos y sectores específicos

Formación

Programas de emprendimiento para colectivos y sectores específicos
Mapa de recursos de impulso a la digitalización de la ciudad
Formación tecnológica en el Cibernàrium
Formación en línea para las personas profesionales y las empresas
Aula virtual y presencial para proyectos en el marco de la Economía Social y Solidaria (ESS)
Formación en línea para el comercio y la restauración
Espacio Consumo Responsable
DigitESSt y DigiTeca

Promoción de la ciudad

BIZBarcelona y Salón del Empleo
Presencia en ferias: ISE, IOT, 4YFN-MWC, SMART CITY EXPO
Estrategia de la economía social y solidaria en Barcelona 2030: reactivación y fortalecimiento de una economía de la vida para la ciudad
Acuerdo de Ciudad por una Alimentación Saludable y Sostenible 2030
Espacio participativo Agròpolis
Feria de Consumo Responsable y de Economía Social y Solidaria
Campaña de promoción del comercio, los mercados y la restauración
Productos sanos y sostenibles en espacios sostenibles

Cambios normativos y bonificaciones

Bonificaciones en el impuesto sobre bienes inmuebles (IBI)
Bonificación en el impuesto sobre actividades económicas (IAE)
Bonificaciones en el impuesto sobre vehículos de tracción mecánica (IVTM)
Bonificaciones en el impuesto sobre construcciones, instalaciones y obras (ICIO)



Tengo un proyecto turístico o internacional

Subvenciones, ayudas y financiación

Mapa de recursos de impulso a la digitalización de la ciudad
Subvención para impulsar la transformación y la digitalización de la ciudad
Impulsem el que fas 2024

Asesoramiento

Barcelona International Welcome Desk
Oficina 22@. Punto de información, asesoramiento, trámites empresariales y urbanísticos
Compromiso para la sostenibilidad turística Barcelona Biosphere Observatorio del Turismo en Barcelona
Futurisme

Formación

Programas de emprendimiento para colectivos y sectores específicos
Futurisme
Mapa de recursos de impulso a la digitalización de la ciudad

Promoción de la ciudad

Barcelona International Community Day 2024
Campañas de promoción turística de Barcelona
Observatorio Turismo
Premio Europeo de Ciencia Hipatia

Cambios normativos y bonificaciones

Bonificación en el impuesto sobre actividades económicas (IAE)



Acabo de llegar para trabajar a Barcelona o tengo intención de trabajar próximamente en la ciudad

Subvenciones, ayudas y financiación

Mapa de recursos de impulso a la digitalización de la ciudad

Asesoramiento

Barcelona International Welcome Desk
Barcelona International Welcome
Oficina 22@. Punto de información, asesoramiento, trámites empresariales y urbanísticos

Formación

Mapa de recursos de impulso a la digitalización de la ciudad

Promoción de la ciudad

Barcelona International Community Day 2024
Barcelona International Welcome
Presencia en ferias: ISE, IOT, 4YFN-MWC, SMART CITY EXPO

El impacto de las medidas de reactivación económica del 2023

Crea Feina Plus

2,7 millones de euros en ayudas a la contratación
Ayudas: de 2.000 a 8.000 euros, según el colectivo y el tipo de relación laboral
469 subvenciones otorgadas
303 empresas beneficiadas

Proyectos integrales con contratación

10 millones de euros para favorecer la inserción de personas en situación de paro
644 personas contratadas (52 % mujeres)

MEJORA DEL EMPLEO Y LA EMPLEABILIDAD DE LAS PERSONAS

Se ha hecho un esfuerzo presupuestario para fomentar el empleo y la empleabilidad de las personas y colectivos con dificultad de inserción laboral.

Reskilling sectorial

Formación en sectores estratégicos que generan oportunidades laborales
Más de 180 acciones formativas y 2.700 participantes

Formación de talento digital

Más de 16.000 personas (60 % mujeres) han participado en las diferentes formaciones que Barcelona Activa ofrece a través de la red de antenas Cibernàrium, cursos especializados en el Cibernàrium 22@ y formación avanzada a través de la IT Academy

IT Academy

Nuevo programa de mentoría para mujeres que han acabado la formación y están buscando su primera oportunidad laboral en el sector tecnológico
19 mujeres participantes y 15 mentoras

Digitalización de empresas y organizaciones ESS: DigitESSt y DigiTeca

Promoción de la digitalización, con más asesoramiento y recursos
165 organizaciones
999 visualizaciones

Compromiso para la sostenibilidad turística Barcelona Biosphere:

1.043 empresas certificadas en el destino Barcelona (12 comarcas + ciudad)

FORMACIÓN PARA MEJORAR LA CAPACITACIÓN DE LOS TRABAJADORES Y TRABAJADORAS

Durante el 2023 se ha dado continuidad a las acciones formativas para adquirir y actualizar conocimientos y competencias relacionadas con los sectores estratégicos de la ciudad que generan oportunidades laborales.

Para proyectos, actividades y servicios de distrito y de ciudad

1,63 millones de euros para fomentar la promoción económica en los barrios
210 asociaciones y entidades de comercio

Transformación digital

Más de 700.000 euros para avanzar en la digitalización de los negocios
250 establecimientos del comercio y la restauración

Luces de Navidad

Más de 900.000 euros para iluminar las calles y fomentar el comercio
57 asociaciones territoriales

“¡Arriba persianas!”

Con un presupuesto de 750.000 euros, se han financiado 40 proyectos de nueva actividad económica en locales de planta baja

Activa Autònom+

1 millón de euros
Ayudas de hasta 3.000 euros por solicitud
Media de ayuda por persona beneficiaria: 1.440 euros
Otorgamiento de subvenciones a 478 trabajadoras y trabajadores en régimen de autónomos (51,46 % mujeres)

Fortalecemos la Economía Social y Solidaria (ESS)

1,1 millones de euros
118 proyectos subvencionados

Fondo de crédito municipal para el acceso a la financiación de proyectos de ESS

Se han formalizado 78 operaciones por un importe de 3,3 millones de euros en créditos y pólizas

Programa BCNx10 - “Experiencias de ciudad”

700.000 euros para impulsar proyectos culturales, deportivos y gastronómicos
20 proyectos

SUBVENCIONES, AYUDAS Y FINANCIACIÓN

Para contribuir al mantenimiento financiero de las empresas, pymes, comercios, trabajadoras y trabajadores autónomos y las entidades de la ciudad, se han puesto en marcha varias medidas y actuaciones con el objetivo de acompañar y garantizar la supervivencia del tejido empresarial de la ciudad.

Equipamientos de Barcelona Activa

- 1 Sede Central Barcelona Activa
- 2 Porta22
- 3 El Convent
- 4 Centro para la Iniciativa Emprendedora Glòries
- 5 Incubadora Glòries
- 6 Incubadora MediaTIC
- 7 Incubadora Almogàvers
- 8 Cibernàrium 22@
- 9 Cibernàrium Nou Barris
- 10 Oficina de Atención a las Empresas
- 11 Parque Tecnológico
- 12 InnoBA Ca n'Andalet

○ Otros puntos de atención en la ciudad

Espacios Activa en la ciudad

- Nou Barris Activa
- Sant Andreu Activa
- Les Corts Activa

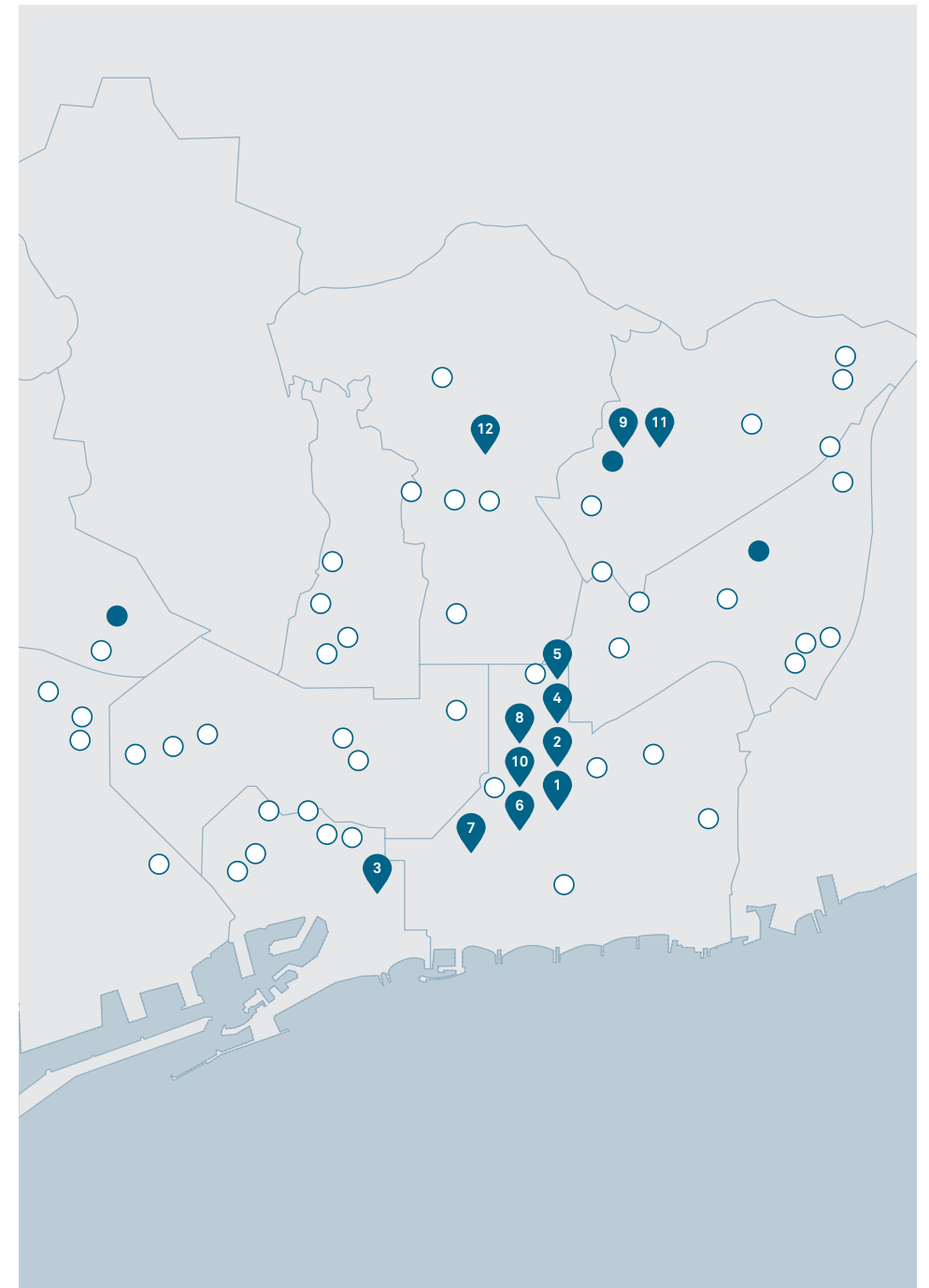

Barcelona Green Deal: la nueva agenda de la Barcelona 2030

ZONA FRANCA

Una nueva centralidad urbana junto al pulmón productivo de la ciudad

MONTJUÏC

La oportunidad de generar sinergias en unas instalaciones únicas en el mundo

DIAGONAL

Nuevo eje de ciencia y salud

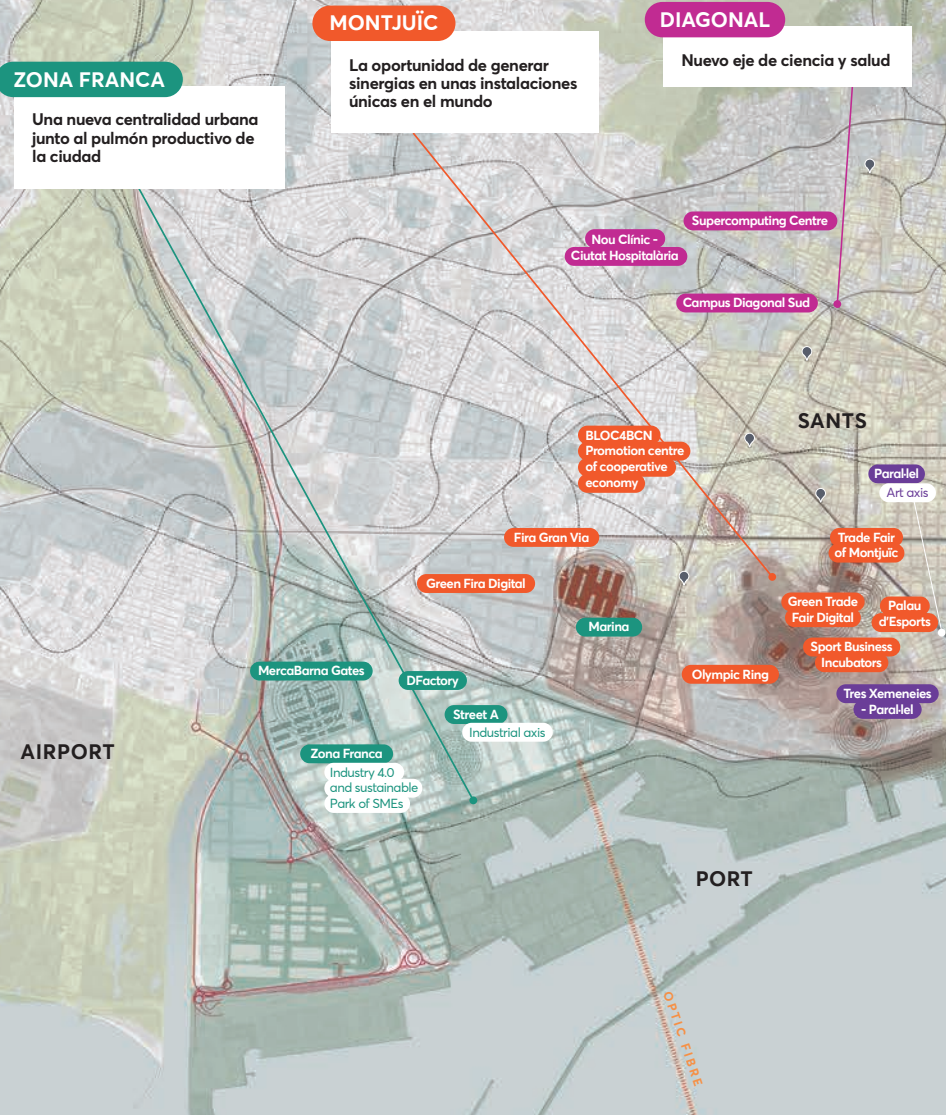

La hoja de ruta para mejorar la vida de las personas, hacer crecer las oportunidades y conseguir una ciudad más verde, conectada y cohesionada.

CENTRE

Reeconomizar el centro

22@

Creatividad e Innovación

BESÒS

Un corredor productivo estratégico

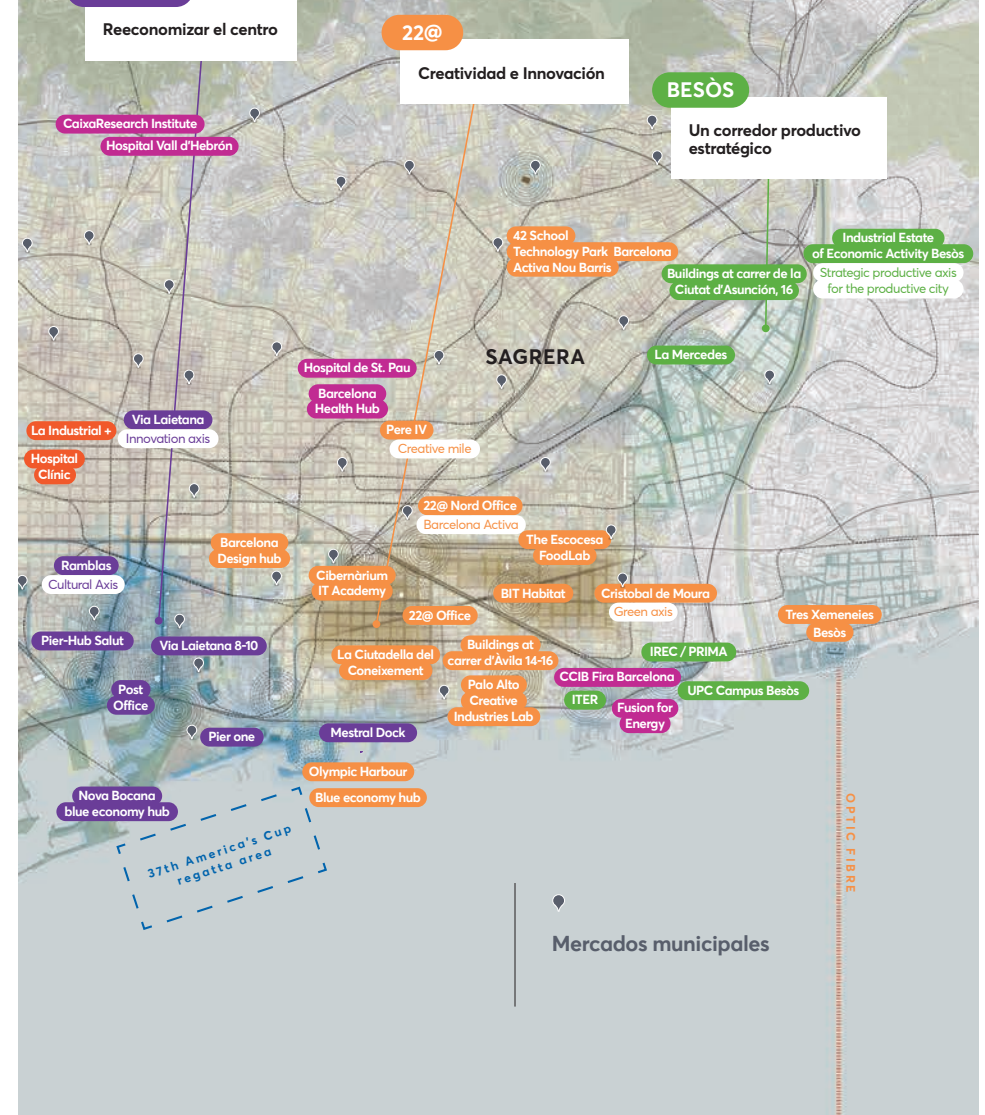

43 mercados, 40 edificios

Los mercados se transforman para adaptar sus equipamientos y servicios a las nuevas necesidades y hábitos de consumo. La remodelación física constante se complementa con los proyectos de digitalización del servicio, la gestión y la comunicación.



01 Abaceria

Distrito: Gràcia
P. Sant Joan, 168
Inauguración: 1892
En remodelación integral.
Ubicación provisional: 2020
Superficie: 1.361 m²
Establecimientos: 52
Servicios: entrega a domicilio, lockers refrigerados, espacio polivalente, aparcamiento

02 Barceloneta

Distrito: Ciutat Vella
Pl. Poeta Boscà, 1
Inauguración: 1887 (2007)
Remodelado
Superficie: 1.486 m²
Establecimientos: 28+1 autoservicio
Servicios: entrega a domicilio, Punt Verd, aparcamiento

03 Besòs

Distrito: Sant Martí
C. Jaume Huguet, 38
Inauguración: 1968
Mejoras puntuales: 1999
Parcialmente remodelado: 2022
Superficie: 1.942 m²
Establecimientos: 30
Servicios: entrega a domicilio, aparcamiento

04 Bon Pastor

Distrito: Sant Andreu
C. Sant Adrià, 154
Inauguración: 1961 (2019)
Remodelado
Superficie: 726 m²
Clasificación energética: A
Establecimientos: 8+1 autoservicio
Servicios: punto de información, Punt Verd, aparcamiento

05 Boqueria

Distrito: Ciutat Vella
La Rambla, 91
Inauguración: 1914
Remodelado: 2021
Superficie: 7.138 m²
Establecimientos: 169
Servicios: punto de información, entrega a domicilio, lockers refrigerados, aula de cocina, espacio polivalente, aparcamiento
boqueria.barcelona

06 Canyelles

Distrito: Nou Barris
C. Antonio Machado, 10
Inauguración: 1887
Parcialmente remodelado: 1999
Superficie: 1.875 m²
Establecimientos: 18+1 autoservicio
Servicios: entrega a domicilio, aparcamiento

07 Carmel

Distrito: Horta-Guinardó
C. Llobregós, 149
Inauguración: 1969
Mejoras puntuales: 1999
Superficie: 2.670 m²
Establecimientos: 45
Servicios: punto de información, entrega a domicilio, aparcamiento

08 Ciutat Meridiana

Distrito: Nou Barris
C. Costabona, 4
Inauguración: 1968
Remodelado: 2001
Superficie: 630 m²
Establecimientos: 5+1 autoservicio

09 Clot

Distrito: Sant Martí
Pl. Mercat, 26
Inauguración: 1889
Remodelado: 1995
Superficie: 1.284 m²
Establecimientos: 29+1 autoservicio
Servicios: punto de información, entrega a domicilio, aparcamiento
mercatdelclot.net

10 Concepció

Distrito: Eixample
C. Aragó, 313
Inauguración: 1888
Remodelado: 1998
Superficie: 2.910 m²
Establecimientos: 50+1 autoservicio
Servicios: punto de información, entrega a domicilio, lockers refrigerados, Punt Verd, aparcamiento
laconcepcio.cat

11 Encants

Fira de Bellcaire
Distrito: Eixample
C. Castillejos, 158
Inauguración: 1928
Remodelado: 2013
Superficie: 15.000 m²
Establecimientos: 293
Servicios: punto de información, espacio polivalente, aparcamiento

12 Estrella

Distrito: Gràcia
C. Pi i Margall, 73
Inauguración: 1957
Parcialmente remodelado: 2007
En proceso de remodelación integral
Superficie: 1.651 m²
Establecimientos: 41
Servicios: entrega a domicilio, Punt Verd, aparcamiento

13 Felip II

Distrito: Sant Andreu
C. Felip II, 118
Inauguración: 1966
Parcialmente remodelado: 2002
Superficie: 1.822 m²
Establecimientos: 43+1 autoservicio
Servicios: punto de información, entrega a domicilio, lockers refrigerados, Punt Verd

14 Fort Pienc

Distrito: Eixample
Pl. Fort Pienc, 3
Inauguración: 2004
Remodelado
Superficie: 1.532 m²
Establecimientos: 13+1 autoservicio

15 Galvany

Distrito: Sarrià-Sant Gervasi
C. Santaló, 65
Inauguración: 1926
Parcialmente remodelado: 1999
En proyecto de remodelación
Superficie: 2.201 m²
Establecimientos: 83
Servicios: punto de información, entrega a domicilio, lockers refrigerados, Punt Verd, aparcamiento

16 Guinardó

Distrito: Horta-Guinardó
C. Teodor Llorente, 10
Inauguración: 1954
Remodelado: 2014
Superficie: 1.309 m²
Establecimientos: 14+1
autoservicio
Servicios: *lockers* refrigerados, *aparcament*

17 Guineueta

Distrito: Nou Barris
P. Valldaura, 186
Inauguración: 1965
Remodelado: 2013
Superficie: 2.945 m²
Establecimientos: 29+2
autoservicios
Servicios: punto de información, entrega a domicilio, aula de cocina, *Punt Verd*

18 Horta

Distrito: Horta-Guinardó
C. Lisboa, 34
Inauguración: 1951
Parcialmente remodelado: 1998
En proceso de remodelación integral
Superficie: 1.014 m²
Establecimientos: 28
Servicios: punto de información, entrega a domicilio, *aparcament*
mercathorta.com

19 Hostafrancs

Distrito: Sants-Montjuïc
C. Creu Coberta, 93
Inauguración: 1888
Remodelaciones parciales: años '80 y '90
Superficie: 3.040 m²
Establecimientos: 84+2
autoservicios
Servicios: *Punt Verd*

20 Les Corts

Distrito: Les Corts
Travessera de les Corts, 215
Inauguración: 1961
Remodelado: 2008
Superficie: 1.007 m²
Establecimientos: 38+1
autoservicio
Servicios: entrega a domicilio, *Punt Verd*, *aparcament*
mercatdelescorts.cat

21 Lesseps

Distrito: Gràcia
C. Verdi, 200
Inauguración: 1972
Parcialmente remodelado: 1999
Superficie: 1.152 m²
Establecimientos: 27+1
autoservicio
Servicios: entrega a domicilio, *lockers* refrigerados
mercatdelesseps.cat

22 Llibertat

Distrito: Gràcia
Pl. Llibertat, 27
Inauguración: 1888
Remodelado: 2009
Superficie: 1.728 m²
Establecimientos: 38+1
autoservicio
Servicios: entrega a domicilio, *lockers* refrigerados, espacio polivalente, *aparcament*

23 Marina

Distrito: Sants-Montjuïc
P. Zona Franca, 178
Inauguración: 2003
Superficie: 2.037 m²
Establecimientos: 24+1
autoservicio
Servicios: punto de información, *Punt Verd*

24 Mercè

Distrito: Nou Barris
P. Fabra i Puig, 270
Inauguración: 1961
Parcialmente remodelado: 1999 y 2007
En proyecto de remodelación
Superficie: 1.769 m²
Establecimientos: 51
Servicios: punto de información, entrega a domicilio, *aparcament*
mercatdelamerce.cat

25 Montserrat

Distrito: Nou Barris
Via Favència, 247
Inauguración: 1960
Mejoras puntuales: años '80 y '90
En proceso de remodelación integral
Superficie: 2.376 m²
Establecimientos: 38
Servicios: punto de información, entrega a domicilio
mercatmontserrat.com

26 Ninot

Distrito: Eixample
C. Mallorca, 133
Inauguración: 1933
Remodelado: 2015
Superficie: 5.584 m²
Establecimientos: 81+1
autoservicio
Servicios: entrega a domicilio, *lockers* refrigerados, aula de cocina, espacio polivalente, *Punt Verd*, *aparcament*
mercatdelninot.com

27 Núria

Distrito: Nou Barris
Av. Rasos de Peguera, 186
Inauguración: 1966
Transformación a autoservicio: 2019
Superficie: 546 m²
Establecimientos: 1 autoservicio

28 Poblenou

Distrito: Sant Martí
Pl. Unió, 25
Inauguración: 1889
Parcialmente remodelado: 2005
Superficie: 1.696 m²
Establecimientos: 24+1
autoservicio
Servicios: *Punt Verd*

29 Provençals

Distrito: Sant Martí
C. Menorca, 19
Inauguración: 1974
Remodelado: 2013
Superficie: 2.179 m²
Establecimientos: 36+1
autoservicio
Servicios: punto de información, entrega a domicilio, *lockers* refrigerados, *Punt Verd*, *aparcament*
mercatprovençals.com

30 Sagrada Família

Distrito: Eixample
C. Padilla, 225
Inauguración: 1993
Mejoras puntuales: a partir del año 2000
En proceso de reforma parcial
Superficie: 4.341 m²
Establecimientos: 40+1
autoservicio
Servicios: *lockers* refrigerados, espacio polivalente, *aparcament*

31 Sant Andreu

Distrito: Sant Andreu
Pl. Mercadal, 41
Inauguración: 1914
Remodelado: 2022
Superficie: 1.610 m²
Establecimientos: 25
Servicios: punto de información, *lockers* refrigerados, aula de cocina, espacio polivalente

32 Sant Antoni

Distrito: Eixample
C. Comte d'Urgell, 1
Inauguración: 1882
Remodelado: 2018
Superficie: 5.410 m²
Establecimientos: 55+1
autoservicio
Servicios: punto de información, entrega a domicilio, *lockers* refrigerados, aula de cocina, espacio polivalente, *Punt Verd*, *aparcament*
mercatdesantantoni.com

33 Sant Gervasi

Distrito: Sarrià-Sant Gervasi
Pl. Joaquim Folguera, 6
Inauguración: 1968
Remodelado: 2013
Superficie: 606 m²
Establecimientos: 18+1
autoservicio
Servicios: punto de información, entrega a domicilio, *Punt Verd*, *aparcament*
mercatdesantgervasi.com

34 Sant Martí

Distrito: Sant Martí
C. Puigcerdà, 206
Inauguración: 1966
Parcialmente remodelado: 2003
Superficie: 1.166 m²
Establecimientos: 28+1
autoservicio
Servicios: *Punt Verd*

35 Santa Caterina

Distrito: Ciutat Vella
Av. Francesc Cambó, 16
Inauguración: 1848
Remodelado: 2005
Superficie: 3.781 m²
Establecimientos: 57+1
autoservicio
Servicios: punto de información, entrega a domicilio, espacio polivalente, *Punt Verd*, *aparcament*
mercatsantacaterina.com

36 Sants

Distrito: Sants-Montjuïc
C. Sant Jordi, 6
Inauguración: 1913
Remodelado: 2014
Superficie: 1.740 m²
Establecimientos: 51+1
autoservicio
Servicios: punto de información, entrega a domicilio, *lockers* refrigerados, aula de cocina, espacio polivalente, *aparcament*
santsmercat.com

37 Sarrià

Distrito: Sarrià-Sant Gervasi
P. Reina Elisenda, 8
Inauguración: 1911
Parcialmente remodelado: 2007
Superficie: 1.170 m²
Establecimientos: 25+1
autoservicio
Servicios: punto de información, entrega a domicilio, *lockers* refrigerados, *aparcament*

38 Tres Torres

Distrito: Sarrià-Sant Gervasi
C. Vergós, 2
Inauguración: 1958
Parcialmente remodelado: 1998
Superficie: 507 m²
Establecimientos: 16
Servicios: entrega a domicilio, *aparcament*

39 Trinitat

Distrito: Nou Barris
C. Pedrosa, 21
Inauguración: 1977
Remodelado: 2001
Superficie: 931 m²
Establecimientos: 12+1
autoservicio
Servicios: *Punt Verd*, *aparcament*

40 Vall d'Hebron-Taxonera

Distrito: Horta-Guinardó
P. Vall d'Hebron, 130
Inauguración: 1969
Remodelado: 2019
Superficie: 1.040 m²
Establecimientos: 21+1
autoservicio
Servicios: punto de información, entrega a domicilio, *Punt Verd*, *aparcament*

41 Encants de Sant Antoni

Distrito: Eixample
C. Comte d'Urgell, 1
Remodelado: 2018
Superficie: 3.664 m²
Establecimientos: 98

42 Dominical del Llibre

Distrito: Eixample
C. Comte d'Urgell, 1
Remodelado: 2018
Superficie: 1.059 m²
Establecimientos: 77
dominicaldesantantoni.com

43 Floristes de les Rambles

Distrito: Ciutat Vella
La Rambla, 91
Remodelaciones parciales: años '90
Superficie: 147 m²
Establecimientos: 8

· Para todos los mercados, se indica la superficie de la planta comercial. En el caso de la Abacería, los datos corresponden a su ubicación provisional. Para Els Encants de Sant Antoni, El Dominical del Llibre y Les Floristes de les Rambles, se indica la superficie comercial de las paradas activas. En el caso de Núria, se indica la superficie del autoservicio, a diferencia del resto, porque este mercado no tiene establecimientos.

· Establecimiento: espacio físico de atención directa con un único titular mediante un mostrador.

EN EL COMERCIO, COMO EN CASA. SI TIENES UN ESTABLECIMIENTO, ¿SABES CÓMO TIENES QUE GESTIONAR LOS RESIDUOS?

Separa los residuos en las diferentes fracciones, utiliza las modalidades de recogida de tu zona y tira los residuos respetando los horarios establecidos.

PARA LA
MAYORÍA DE LOS
ESTABLECIMIENTOS
Y ACTIVIDADES
ECONÓMICAS,
EL SERVICIO DE
RECOGIDA ESTÁ
SUJETO AL PAGO DEL
PRECIO PÚBLICO.

INFÓRMATE EN
[barcelona.cat/
neteja-i-residus](http://barcelona.cat/neteja-i-residus)



PLA ENDREÇA

Más de 9.000 profesionales
y tú hacemos equipo por Barcelona.



Ajuntament de
Barcelona