

Mapa d'Instal·lacions Esportives del Municipi de Barcelona (MIEMB) i Pla d'Equipaments Esportius 2019 – 2035

Volum II Pla d'Equipaments 2019-2035

Desembre 2018

- Revisió Juliol 2019 -

Estudi promogut per:



**Ajuntament
de Barcelona**

Estudi elaborat per:



itik
consultoria
esport & lleure

Mapa d'Instal·lacions Esportives del Municipi de Barcelona (MIEMB) i Pla d'Equipaments Esportius 2019 - 2035

Desembre 2018

La data final de revisió del present document és del dia 09.08.19, quedant excloses del mateix totes les modificacions posteriors a aquesta data que es puguin produir en el context esportiu de la ciutat.

CONTINGUTS

1. INTRODUCCIÓ	6
1.1. DÈFICITS EN EQUIPAMENTS DE XARXA BÀSICA	8
1.2. DÈFICITS EN ESPAIS DE XARXA COMPLEMENTÀRIA	10
1.3. DÈFICITS EN ESPAIS DE XARXA ACTIVA	12
2. LÍNIES ESTRATÈGIQUES I DE TREBALL	14
3. PROPOSTA D'ACTUACIONS A NIVELL TERRITORIAL	18
3.1. CIUTAT VELLA	32
3.2. L'EIXAMPLE	37
3.3. SANTS - MONTJUÏC	43
3.4. LES CORTS	56
3.5. SARRIÀ – SANT GERVASI	60
3.6. GRÀCIA	65
3.7. HORTA - GUINARDÓ	71
3.8. NOU BARRIS	79
3.9. SANT ANDREU	90
3.10. SANT MARTÍ	96
Carrer de Pujades 384	98
4. PROJECTES DE CIUTAT	141
5. IMPLEMENTACIÓ DE LES PROPOSTES	164
5.1. DEFINICIÓ DEL PLA D'ETAPES	165
5.1.1. Pla d'etapes de les actuacions de districte	165
5.1.2. Pla d'etapes dels projectes de ciutat	168
5.2. ESTIMACIÓ DELS COSTOS	169
5.2.1. Estimació dels costos per fase	174
5.2.2. Estimació dels costos per districte	183
5.2.3. Estimació dels costos per línia estratègica	189
5.2.4. Estimació dels costos per tipologia d'equipament	198
5.3. COBERTURA DÈFICITS SEGONS PROPOSTES	206

5.3.1. Cobertura de dèficits de Xarxa Bàsica	206
5.3.2. Cobertura de dèficits de Xarxa Complementària	207
5.3.3. Cobertura de dèficits de Xarxa Activa.....	208
6. SEGUIMENT DE LA IMPLEMENTACIÓ DE LES PROPOSTES	210
6.1. SEGUIMENT DE L'ESTRATÈGIA	211
6.2. SEGUIMENT OPERATIU	211
6.3. SEGUIMENT REACTIU	212

ÍNDIX DE TAULES

Taula 1. Resum dels dèficits en espais esportius de Xarxa Bàsica.....	9
Taula 2. Resum dels dèficits en espais esportius de Xarxa Complementària	11
Taula 3. Resum dels dèficits en espais esportius de Xarxa Activa.....	13
Taula 4. Resum d'actuacions per districte	21
Taula 5. Altres possibles projectes a valorar	108
Taula 6. Projectes de millora i de gran manteniment	129
Taula 7. Projectes de ciutat.....	143
Taula 8. Projectes de districte per fase.....	166
Taula 9. Altres possibles projectes per fase	167
Taula 10. Projectes de millora i de gran manteniment per fase	168
Taula 11. Projectes de ciutat per fase.....	168
Taula 12. Estimació del cost de les actuacions de districte	170
Taula 13. Estimació del cost dels projectes de ciutat	173
Taula 14. Cost de les accions proposades per fase	175
Taula 15. Cost possibles projectes i dels projectes de millora i gran manteniment per fase ...	180
Taula 16. Cost de les accions proposades per districte	184
Taula 17. Cost possibles projectes i de millora i gran manteniment per districte	187
Taula 18. Cost de les accions proposades per línia estratègica	190
Taula 19. Cost dels possibles projectes i millora i gran manteniment per línia estratègica	196
Taula 20. Cost de les accions proposades per tipologia d'equipament.....	199
Taula 21. Cost possibles projectes i millora i gran manteniment per tipologia equipament ...	203
Taula 22. Cobertura de dèficits de Xarxa Bàsica	206
Taula 23. Cobertura de dèficits de Xarxa Bàsica incloent altres possibles projectes	206
Taula 24. Cobertura de dèficits de nous espais de Xarxa Bàsica.....	207
Taula 25. Cobertura de dèficits de nous espais de Xarxa Bàsica.....	207
Taula 26. Cobertura de dèficits espais de Xarxa Complementària.....	208
Taula 27. Cobertura de dèficits espais de Xarxa Complementària.....	208

ÍNDIX DE FIGURES

Figura 1. Línies estratègiques del Pla d'Equipaments 2019 - 2035	15
Figura 2. Àmbits d'actuació del Pla d'Equipaments 2019 - 2035	15
Figura 3. Fases d'actuació	19
Figura 4. Fases d'actuació	142
Figura 5. Volum inversió per fases (sense altres possibles projectes ni projectes de millora) .	182
Figura 6. Volum d'inversió per fases tots els projectes	182
Figura 7. Volum inversió per districte (sense possibles projectes ni projectes de millora)	188
Figura 8. Volum d'inversió per districte tots els projectes	188
Figura 9. Volum inversió per l. estratègica (sense possibles projectes ni projectes millora)....	197
Figura 10. Volum d'inversió per línia estratègica tots els projectes	197
Figura 11. Volum inversió per tipologia equipament (sense possibles projectes ni millora) ...	204
Figura 12. Volum d'inversió per tipologia d'equipament tots els projectes	205

1. INTRODUCCIÓ

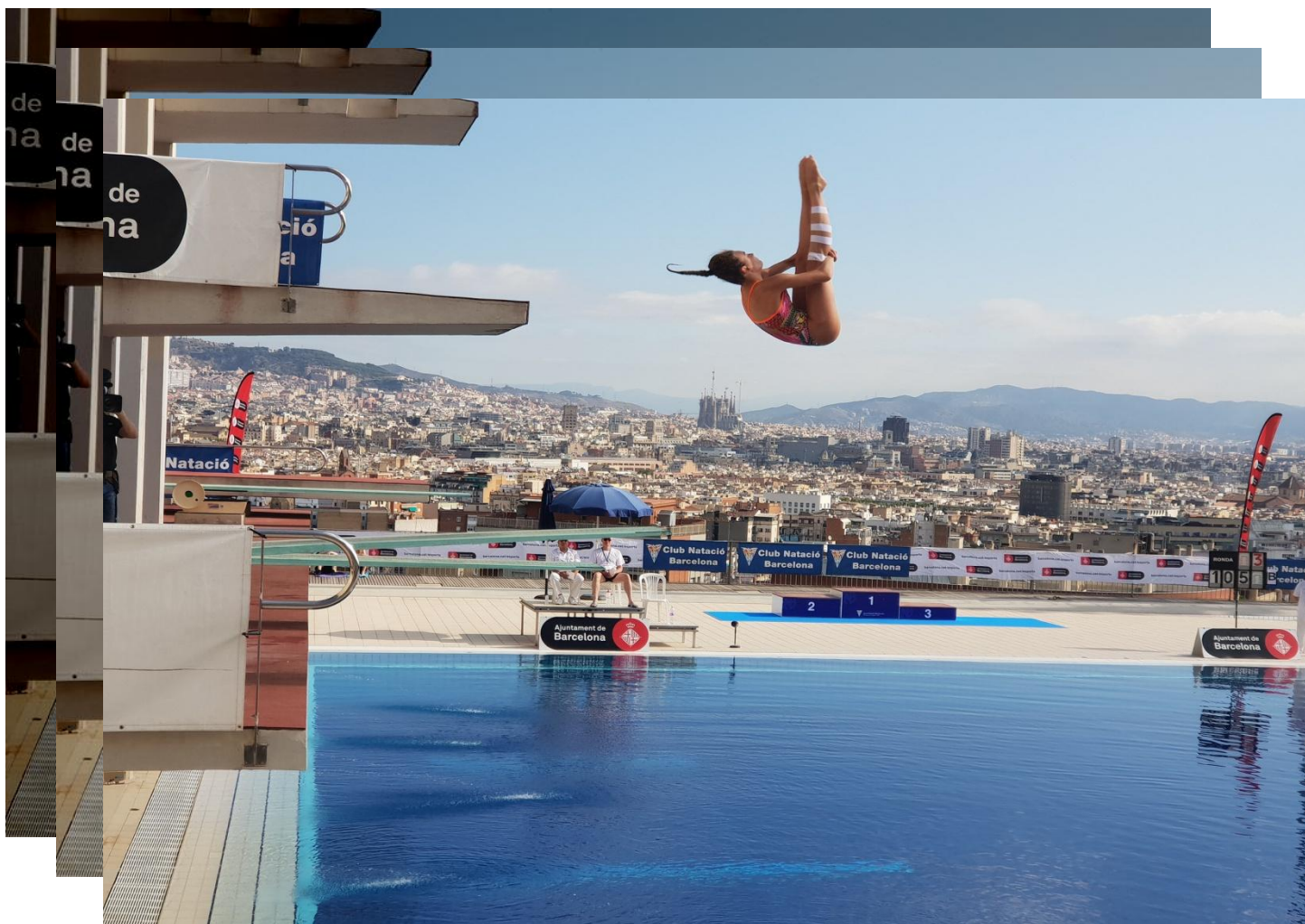

El present document 'Volum II Pla d'Equipaments 2019-2035', és el que fa referència a les propostes en equipaments esportius concretant el Mapa d'Equipaments Esportius del Municipi. Al final del 'Volum I. Memòria descriptiva' s'han concretat les necessitats en equipaments esportius a Barcelona dins el context del Mapa d'Instal·lacions i Equipaments Esportius. Aquestes necessitats són el resultat dels dèficits detectats segons la metodologia PIEC adaptada a les necessitats de la ciutat, i reforçada amb una anàlisi qualitativa.

Abans d'entrar en detall en les propostes, i amb l'objectiu de contextualitzar-les, en aquest apartat introductori es mostra un resum de l'anàlisi i la diagnosi sintetitzada en tres DAFO (debilitats, amenaces, fortaleces i oportunitats) i un resum dels dèficits detectats en equipaments esportius, tant pel que fa a la Xarxa Bàsica com a la Xarxa Complementària i la Xarxa Activa.

1.1. DÈFICITS EN EQUIPAMENTS DE XARXA BÀSICA

		DEBILITATS	FORTALESES
Factors interns		<ul style="list-style-type: none"> ▪ Elevada saturació de PAV i CAM (en alguns districtes el 100%) ▪ Els CAM estan situats a la perifèria ▪ No s'està donant resposta a la demanda d'alguns esports (rugbi i futbol americà) ▪ Dificultat en que les entitats també utilitzin les pistes poliesportives, sobretot les de les escoles ▪ En general, les gespes artificials dels CAM estan al final de la seva vida útil 	<ul style="list-style-type: none"> ▪ Es compta amb més SAL i POL de les necessàries (E. Localització 2008) ▪ La primera franja de la tarda (de 15.00 a 16.00h) dels equipaments esportius està alliberada ▪ Nombre significatiu d'instal·lacions privades amb equipaments de Xarxa Bàsica ▪ La majoria de POL amb ús organitzat no estan saturades ▪ La UB compta amb un complex esportiu amb marge d'exploació ▪ Àmplia oferta de privats (associatius i comercials) amb serveis equiparables a un CEM
	Els equipaments de Xarxa Bàsica		
	Factors externs	<ul style="list-style-type: none"> ▪ Limitació de creixement de les entitats de PAV i CAM per manca de disponibilitat d'un nombre suficient d'instal·lacions ▪ Manca de sòl disponible per nous equipaments (especialment per CAM) ▪ Tendència al creixement de modalitats de PAV que requereixen + m2 o un ús exclusiu del PAV per la seva pràctica esportiva (patinatge i hoquei) ▪ Futbol federat en constant creixement, i del femení els propers anys ▪ Necessària convivència d'abonats i clubs a les PCO ▪ Àrees de desenvolupament urbanístic que requeriran de nous equipaments esportius ▪ Incertesa sobre continuïtat a l'alça d'alguns esports (pàdel...) ▪ Evolució de la tendència a un increment de la pràctica d'activitats de condicionament físic fora de les instal·lacions convencionals 	<ul style="list-style-type: none"> ▪ Hi ha escoles amb possibilitats d'incorporar un PAV o una POL coberta ▪ Futura implementació de l'horari intensiu a escoles i instituts ▪ La construcció de noves escoles poden incloure pavellons en la seva concepció ▪ Espais de Xarxa Bàsica de les escoles infrautilitzats fora de l'horari lectiu ▪ Molts practicants d'atletisme opten per la pràctica a l'espai públic ▪ Hi ha 2 grans piscines municipals amb ús estacional que podrien acollir més usos ▪ Possibilitats de col·laboració amb instal·lacions de titularitat no municipal ▪ Possible col·laboració amb municipis veïns per temes de CAM o ATL ▪ La Universitat de Barcelona disposa de nombroses instal·lacions que actualment presenten un nivell baix d'ús ▪ Es disposa d'instal·lacions esportives municipals que actualment no tenen un ús esportiu, que es podrien recuperar (Palau Municipal d'Esports)
		AMENACES	OPORTUNITATS

Taula 1. Resum dels dèficits en espais esportius de Xarxa Bàsica

Nous espais	Codi	Núm.	Observacions
Piscina coberta	PCO	2	En funció del creixement urbanístic i de l'evolució de la saturació de les piscines existents.
Camp poliesportiu	CAM	17	Prioritaris en alguns districtes
Pavelló poliesportiu	PAV	19	Prioritaris en alguns districtes
Piscina a l'aire lliure	PAL	1	Demanda de districte

Font: elaboració pròpia, 2018.

En general, els dèficits detectats en equipaments de la Xarxa Complementària es poden resumir amb el següent titular:

Xarxa Bàsica

El dèficit principal es centra en pavellons i camps per satisfer la demanda actual i futura

1.2. DÈFICITS EN ESPAIS DE XARXA COMPLEMENTÀRIA

		DEBILITATS	FORTALESES
Factors interns		<ul style="list-style-type: none"> ▪ Manca una instal·lació permanent per organitzar grans campionats de petanca ▪ Hi ha espais on es juga a petanca que no disposen d'espais complementaris ▪ Hi ha demanda creixent d'alguns esports que actualment no es pot satisfer (com per exemple el criquet o la escalada) ▪ Manquen instal·lacions per donar sortida a alguns esports minoritaris (patinatge de velocitat, esports de gel...) ▪ Les instal·lacions d'esports nàutics necessiten actuacions per poder ampliar usos ▪ El velòdrom té poc ús 	<ul style="list-style-type: none"> ▪ La ciutat compta amb nombroses pistes de petanca de lliure accés ▪ El mar és una instal·lació esportiva a l'abast de tota la població per a la pràctica d'esports nàutics (rem, vela...) ▪ El Port Olímpic passarà de tenir ús comercial a tenir ús esportiu
	Els equipaments de Xarxa Complementària		
	Factors externs	<ul style="list-style-type: none"> ▪ Manca de sòl per donar respostes a algunes demandes (camp de criquet) ▪ La capacitat de creixement en equipaments esportius a la ciutat és limitada i és complicat donar resposta a tots els esports que van creixent. ▪ Les inclemències del temps no permeten un ús del velòdrom tot l'any ▪ En alguns casos es realitza una pràctica esportiva incívica a l'espai públic 	<ul style="list-style-type: none"> ▪ Molts practicants de petanca de diverses tipologies (recreatiu, competicions...) ▪ Experiència positiva amb adaptacions reglamentàries per donar sortida a esports amb manca d'instal·lacions (criquet) ▪ Alguns equipaments de la Xarxa Complementària comporten també un ús familiar i recreatiu (patinòdrom, pista de gel...) ▪ L'organització de grans esdeveniments pot esdevenir una oportunitat per ampliar la Xarxa Complementària i donar sortida a alguns esports
		AMENACES	OPORTUNITATS

A continuació, es mostra una taula resum dels dèficits detectats per a aquesta xarxa.

Taula 2. Resum dels dèficits en espais esportius de Xarxa Complementària

Espai XC	Tipus	Observacions
Pistes de petanca	PET	Manquen instal·lacions per realitzar competicions i millorar i/o adaptar algunes de les existents.
Camp de criquet	ALT	Manquen espais per jugar a criquet (reglamentaris o no)
Patinòdrom	SIN	Manca un espai per al patinatge de velocitat i altres modalitats del patinatge
Esports Nàutics	AAE	Manca un nou centre d'esports nàutics i és necessària la renovació dels existents
Velòdrom	CON	Cal una ampliació d'usos en temporalitat i en varietat
Pistes de gel i curling	CON	Manca instal·lació per ampliar l'oferta esportiva de la ciutat i com a seu dels JJOO d'Hivern.
Esports urbans	SIN	Manca centre especialitzat en esports urbans i minoritaris
Centre d'escalada	ROC	Complementar el centre municipal d'escalada per donar resposta a la demanda

Font: elaboració pròpia, 2018.

En general, els dèficits detectats en equipaments de la Xarxa Complementària es poden resumir amb el següent titular:

Xarxa Complementària

Instal·lacions actuals insuficients per cobrir tota la demanda actual i futura de modalitats esportives específiques

1.3. DÈFICITS EN ESPAIS DE XARXA ACTIVA

		DEBILITATS	FORTALESES
Factors interns		<ul style="list-style-type: none"> ▪ Desigualtat territorial en el desplegament actual de la Xarxa Activa (poca dotació en determinats barris i el Parc de Montjuïc) ▪ Manca de connexió al front litoral per fer el recorregut d'una tirada ▪ L'accessibilitat (aparcament, carril bici) i els serveis (punt d'informació, lavabos...) a Collserola són insuficients per l'elevada demanda ▪ No hi ha connexió entre el mar i la muntanya per fer rutes ▪ Insuficients connexions rodades entre Barcelona i els municipis confrontants ▪ Únicament 4 districtes compten amb un Parc Esportiu Urbà actualment 	<ul style="list-style-type: none"> ▪ Entorn amb molt potencial per la pràctica en el medi natural (litoral i Collserola) ▪ Existeixen certs recorreguts que tot i no estar senyalitzats, són molt freqüentats per corredors i ciclistes ▪ Obertura de la ciutat al mar i elevat nivell d'ús per part de la ciutadania ▪ Grans parcs i jardins al nucli urbà per fer activitat física ▪ La llera del riu Besòs i futurs projectes de la ciutat (Parc Lineal, possible cobertura de les rondes...), tenen potencial per la pràctica d'activitat física ▪ La continuada organització d'esdeveniments esportius a l'espai públic potencia l'interès per esports practicats al medi urbà
	Els equipaments de Xarxa Activa		
	Factors externs	<ul style="list-style-type: none"> ▪ Dificultats en la convivència amb altres usuaris de l'espai públic en alguns casos ▪ Fomentar la pràctica a Collserola, pot saturar encara més l'espai ▪ Hi ha col·lectius que s'han "apropiat" d'alguns espais que no són esportius (Ex. MACBA) ▪ L'elevada contaminació de les grans ciutats pot ser un factor negatiu per a la pràctica d'esport a l'aire lliure 	<ul style="list-style-type: none"> ▪ Hi ha demanda d'elements esportius que gairebé no requereixen la intervenció de l'espai públic (Ex. spots de l'skate) ▪ L'augment de la pràctica a l'espai públic deslliura els equipaments tancats i reglats tradicionals ▪ L'envelliment de la població requereix d'equipaments propers i de fàcil accés per continuar amb una vida activa i saludable ▪ Aposta decidida per un model urbanístic de ciutat saludable i activa ▪ S'està duent a terme un procés de planificació del litoral (Pla del Litoral), que pot esdevenir una oportunitat per incorporar elements esportius
		AMENACES	OPORTUNITATS

A continuació, es mostra una taula resum dels dèficits detectats per a aquesta xarxa.

Taula 3. Resum dels dèficits en espais esportius de Xarxa Activa

Espai XA	Observacions
Mobiliari esportiu urbà	Manquen elements esportius per equilibrar la dotació actual a nivell territorial
Parcs Esportius Urbans	Com a equipaments de proximitat, és necessari que cada districte disposi del seu
Circuits recorregut	És necessària la millora de la connexió del tram litoral, la millora dels accessos a Collserola i la connexió muntanya-mar. Es detecta la necessitat d'incorporació d'espais de recorregut per a esports de roda petita.
Espais verds urbans	Cal una ampliació dels usos esportius dels espais verds urbans existents a la llera del riu, parcs i jardins de la ciutat.
Platja-mar	Cal regular l'ús de la platja i el mar per fomentar una bona convivència entre banyistes i esportistes. Es detecta la necessitat d'ampliar l'espai destinat als esports de mar i platja per donar sortida a la demanda existent.

Font: elaboració pròpia, 2018

En general, els dèficits detectats en equipaments de la Xarxa Activa es poden resumir amb el següent titular:

Xarxa Activa

Desequilibri en la distribució territorial, deficiències en la connexió al llarg del litoral i de la ciutat cap a Collserola i insuficients espais urbans i de platja-mar

2. LÍNIES ESTRATÈGIQUES I DE TREBALL



En el present apartat es presenten les línies estratègiques identificades a treballar en el marc dels futurs equipaments de Barcelona. Es plantegen 4 línies estratègiques on cada una d'elles defineix l'objectiu a assolir en un àmbit concret del parc d'equipaments de la ciutat. Cada línia estratègica compta amb uns objectius propis els quals s'assoliran a través del desenvolupament de diferents àmbits d'actuació i a partir dels quals s'executaran diferents propostes específiques.

Totes les línies segueixen la premissa que la pràctica esportiva que es desenvolupa en els equipaments, instal·lacions i espais esportius ha de ser inclusiva i igualitària, tenint present aquests conceptes en totes les accions que es proposen en el present document.

A continuació es mostren les 4 línies estratègiques identificades en l'àmbit dels equipaments esportius a treballar els propers anys.

Figura 1. Línies estratègiques del Pla d'Equipaments 2019 - 2035



Per a cadascuna de les línies estratègiques, es diferencien 4 àmbits d'actuació relatius a la tipologia d'intervenció a realitzar a l'equipament esportiu.

Figura 2. Àmbits d'actuació del Pla d'Equipaments 2019 - 2035

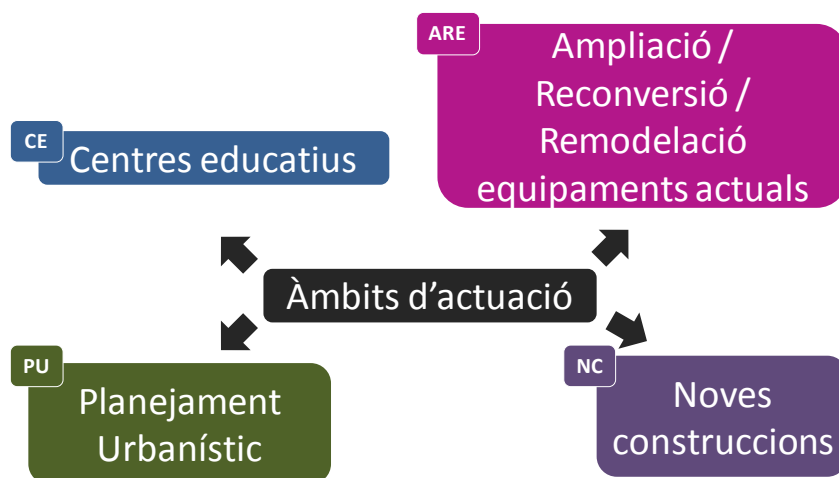

Seguidament es descriuen les línies estratègiques plantejades, tot indicant els objectius per assolir per a cadascuna d'aquestes.

Línia Estratègica A COMPLETAR LES NECESSITATS BÀSIQUES DE LA CIUTAT	
Descripció	Accions encaminades a incrementar la dotació dels equipaments esportius de Xarxa Bàsica així com millorar l'estat i la funcionalitat dels equipaments ja existents.
Objectius	<ul style="list-style-type: none">▪ Disposar dels pavellons necessaris per fer front a la demanda actual i futura▪ Millorar l'actual dotació de camps existent▪ Preveure possibles necessitats en piscines cobertes i CEM▪ Preveure possibles necessitats en piscines a l'aire lliure



Línia Estratègica B DOTAR D'ESP AIS PER A UNA CIUTAT ACTIVA	
Descripció	Accions per ampliar en espais i usos i millorar la xarxa actual d'equipaments esportius al medi urbà o natural.
Objectius	<ul style="list-style-type: none">▪ Equilibrar la dotació actual d'elements i espais esportius de lliure ús▪ Potenciar l'ús esportiu dels espais verds urbans de la ciutat▪ Regular i ampliar els espais de pràctica a la platja i al mar



Línia Estratègica C

FOMENTAR UNA PRÀCTICA POLIESPORTIVA VARIADA



Descripció Accions per dotar i millorar la xarxa d'equipaments d'esports minoritaris i que no es realitzen en espais convencionals

Objectius

- Millorar la dotació d'equipaments per a algunes modalitats específiques
- Millorar i ampliar alguns equipaments existents per incrementar el seu ús

Línia Estratègica D

TREBALLAR PER LA CIUTAT, L'ESPORT I EL FUTUR



Descripció

Accions amb una visió global de ciutat més enllà de la visió territorial, encaminades a fer de la ciutat un referent a nivell d'infraestructures per a l'activitat física i l'esport.

Objectius

- Millorar l'accessibilitat i les connexions entre el medi urbà i el natural, així com amb els municipis confrontants
- Establir col·laboracions amb altres institucions per ampliar la xarxa d'equipaments existent
- Ampliar l'oferta esportiva de la ciutat
- Incorporar equipaments per a modalitats específiques que tinguin també un ús recreatiu i familiar
- Fer dels Parcs Esportius Urbans equipaments de proximitat
- Aprofitar futurs projectes per a la inclusió d'espais esportius
- Millorar alguns equipaments existents per incrementar el seu ús
- Reordenar i completar la xarxa d'alguns equipaments per equilibrar la seva dotació al territori

3. PROPOSTA D'ACTUACIONS A NIVELL TERRITORIAL

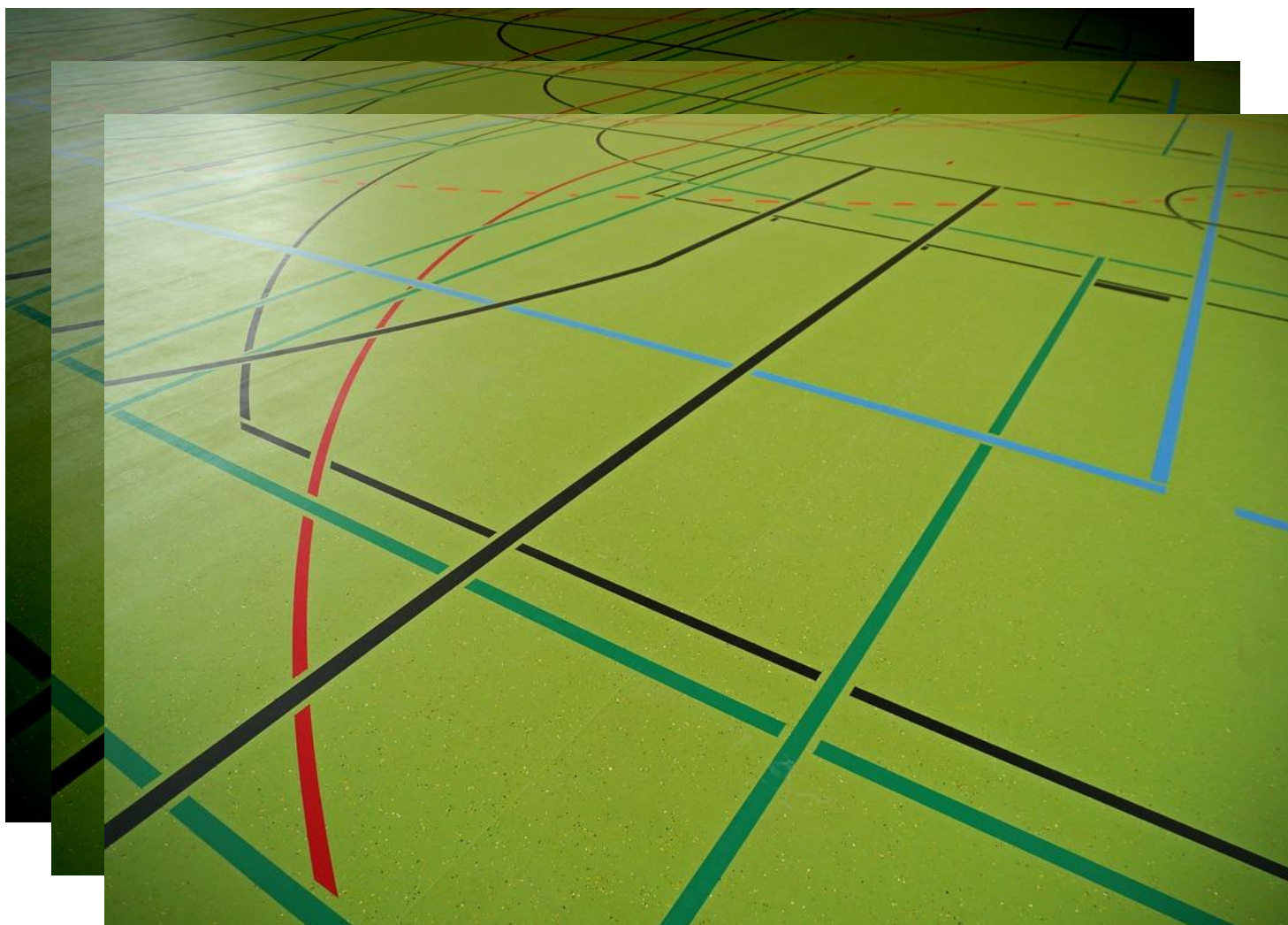

En el present apartat es descriuen les propostes d'actuació per cada unitat territorial de la ciutat, és a dir, per a cadascun dels districtes que la componen. El treball d'anàlisi i diagnosi del sistema esportiu realitzat, ha permès detectar les necessitats de cada districte en quant a equipaments esportius. Totes aquestes propostes **tenen com a objectiu principal solucionar els dèficits detectats a cada districte i dotar a la ciutat d'una xarxa d'equipaments esportius i un sistema esportiu local de qualitat** que permeti adaptar-se a la demanda existent i futura, d'acord a la política esportiva local i resolent les necessitats dels diferents agents.

Les propostes fan referència a la construcció de nous equipaments i espais esportius, altres possibles projectes a valorar en un futur així com a la millora i actuacions de manteniment d'alguns espais existents. Aquestes actuacions s'emmarquen dins la Xarxa Bàsica, la Xarxa Complementària i la Xarxa Activa que s'estableixen a la darrera revisió del Pla Director d'Instal·lacions i Equipaments Esportius de Catalunya (aPIEC, 2016).

En l'elaboració d'aquestes s'han tingut en compte diferents aspectes, com són les reserves de sòl existents, les necessitats dels diferents Districtes, el nivell d'inversió de les propostes i la previsió de creixement de la població. Les propostes s'acompanyen d'un estudi de costos aproximat d'inversió i de les etapes en que s'emmarquen les actuacions.

La planificació en el temps de les propostes, però, s'ha de fer sempre ajustant el seu cost a la capacitat d'inversió de l'Ajuntament, resultant essencial prioritzar unes accions sobre unes altres segons sigui la seva importància, cost i complexitat. El present Pla d'equipaments té un abast fins l'any 2035 en el que s'han diferenciat **3 fases** dins d'aquest període de temps: primera fase any 2019-22, segona fase 2023-26 i tercera fase 2027-35. Les dues primeres fases corresponen a un mandat de govern municipal cadascuna, i la tercera a dos mandats.

Figura 3. Fases d'actuació

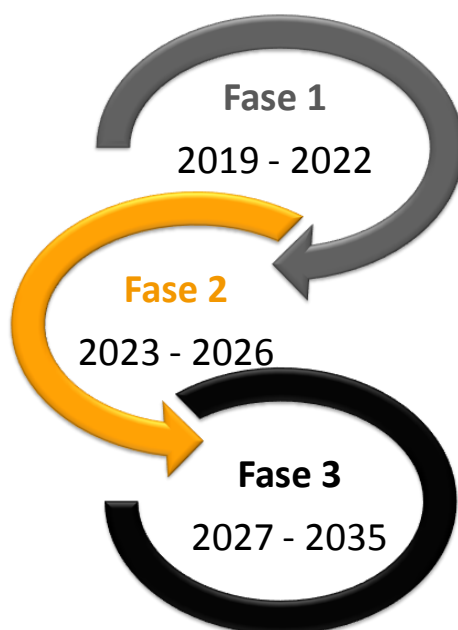

Les fases estableixen la prioritat de les actuacions. Així, a la Fase 1 es proposa realitzar aquelles actuacions més prioritàries, a la Fase 2 les actuacions en un segon nivell de prioritat i a la Fase 3 les actuacions que resulten menys prioritàries tenint en compte els criteris prèviament especificats.

La taula següent resumeix la proposta d'actuacions a desenvolupar a nivell territorial, tot indicant la fase de realització, la línia estratègica en la que s'emmarquen i l'àmbit d'actuació al que pertanyen. Algunes actuacions, sobretot les relatives a pavellons, presenten una proposta alternativa en cas de que finalment no es pugui dur a terme la primera opció establerta.

Taula 4. Resum d'actuacions per districte

Districte	Codi	Proposta d'actuacions	Fase			Línia Estratègica	Àmbit d'actuació
			1	2	3		
Ciutat Vella	A1	Nou pavelló a l'IES Consell de Cent (pertany a Sants) <i>Alternativa</i>		X		I	CE
	A1a	Convertir en PAV una 2a Pista Municipal de La Maquinista		X		I	NC
	A2	Elements i espais esportius lliure ús antics Jutjats Psg. Lluís Companys / C. Pujades	X			II	NC
	A3	Espai esportiu lliure ús als Jardins de Santa Pau	X			II	NC

Districte	Codi	Proposta d'actuacions	Fase			Línia Estratègica	Àmbit d'actuació
			1	2	3		
L'Eixample	A4	Nou pavelló a La Model		X		I	NC
	A5	Nou pavelló a l'IES Angeleta Ferrer		X		I	CE
		<i>Alternatives:</i>					
	A5a	Pavelló futura Escola-Institut La Model		X		I	CE
	A5b	Cobriment 1 pista Escola Ramon Llull		X		I	CE
	A6	Àrees esportives al nou Parc de La Model		X		II	NC

Districte	Codi	Proposta d'actuacions	Fase			Línia Estratègica	Àmbit d'actuació
			1	2	3		
Sants - Montjuïc	A7	Complex Esportiu Magòria – Fase 1 (1 CAM-3 i 16 petanques)	X			I	NC
	A8	Complex Esportiu Magòria – Fase 2(1 CAM7 i PAV-4)		X		I	NC
		<i>Alternatives:</i>					
	A8a	Pavelló a l'IES XXV Olimpíada					
	A8b	Nou pavelló a l'IES Domènech i Muntaner					
	A8c	Cobriments pista IES Joan Corominas (d'acord amb nou Institut-escola ARTS)					
	A8d	Pavelló a nova escola Can Maillol (a Can Batlló)					
	A9	Nou camp poliesportiu a Julià de Campmany (donarà servei a l'Eixample)	X			I	NC
	A10	Circuit saludable / esportiu al barri La Marina	X			II	NC
	A11	Incrementar àrees esportives al Parc de Montjuïc		X		II	NC
A12	Nou CEM La Marina als barris de La Marina		X		I	NC	
	<i>Alternativa:</i>						
A12a	Nou CEM (afegint PCO-3 i sales a l'actual Poliesportiu La Marina)						
A13	Pistes Municipals de Tennis Montjuïc: 2a fase de millores		X		III	ARE	

Districte	Codi	Proposta d'actuacions	Fase			Línia Estratègica	Àmbit d'actuació
			1	2	3		
Les Corts	A14	2on pavelló a Poliesportiu Municipal de l'Illa	X			I	NC
	A15	Cobrint una pista a l'Institut Ausiàs March o nou pavelló		X		I	CE
	A16	2a fase Espai Bederrida (No vinculat a ampliació Arístides Maillol)		X		II	NC

Districte	Codi	Proposta d'actuacions	Fase			Línia Estratègica	Àmbit d'actuació
			1	2	3		
Sarrià-Sant Gervasi	A17	Reconversió d'espai existent en sales esportives a l'IES Menéndez Pelayo		X		I	CE
	<i>Alternativa:</i>						
	A17a	Reconversió espai existent en sales esportives a l'Institut Montserrat					
	A18	Circuits esportius amb fitness a Les Planes	X			II	NC
	A19	Elements esportius i patinables a Jardins Joan Raventós	X			II	NC

Districte	Codi	Proposta d'actuacions	Fase			Línia Estratègica	Àmbit d'actuació
			1	2	3		
Gràcia	A20	Pavelló al C.Sardenya 420 (pertany al districte d'Horta - Guinardó)	X			I	NC
	A21	Pavelló a Nova Escola Vila de Gràcia	X			I	CE
	A22	Pavelló a parcel·la propera al c. de Collserola (darrera Plaça Alfons Comín)		X		I	NC
		<i>Alternatives:</i>					
	A22a	Pavelló a Escola Turó del Cargol		X		I	CE
A22b	Pavelló a l'IES Secretari Coloma		X		I	CE	

Districte	Codi	Proposta d'actuacions	Fase			Línia Estratègica	Àmbit d'actuació
			1	2	3		
Horta-Guinardó	A23	Pavelló al futur IES d'Horta	X			I	CE
	A24	Elements o espais esportius a Can Soler	X			II	NC
	A25	Ampliació Ctra. Aigües per connectar amb tram de Nou Barris		X		II	ARE
	A26	Vestidors nous als Camps Mpals de Rugbi i Futbol Teixonera Vall d'Hebron	X			I	ARE
	A27	Vestidors nous, canvi de gespa i redistribució espais Complex Esportiu Llars Mundet	X			I	ARE
	A28	Ampliació vestidors Complex Esportiu La Clota	X			I	ARE
	A29	CEM Mundet 4a fase	X			I	ARE

Districte	Codi	Proposta d'actuacions	Fase			Línia Estratègica	Àmbit d'actuació
			1	2	3		
Nou Barris	A30	Nou pavelló al triangle Via Favència <i>Alternativa:</i>	X			I	NC
	A30a	Ampliació Poliesportiu Municipal Valldaura					
	A30b	Nou pavelló en algun emplaçament barri de Prosperitat					
	A31	POL i elements i espais de lliure ús a Projecte Les Feixes - Trinitat Nova	X			II	NC
	A32	Pistes petanca i altres elements a Z. esp. C. Meridiana (antic camp futbol)	X			II	NC
	A33	Nou CEM Can Cuyàs (substitueix l'actual)	X			I	NC
	A34	Nou CEM Artesania (substitueix l'actual). Incorporarà PAV-3	X			I	ARE
	A35	Ampliar la dotació de vestidors al Camp Turó de la Peira		X		I	ARE
	A36	Ampliar la dotació de vestidors al Camp Porta		X		I	ARE
A37	Remodelació POL Can Peguera		X		I	ARE	

Districte	Codi	Proposta d'actuacions	Fase			Línia Estratègica	Àmbit d'actuació
			1	2	3		
Sant Andreu	A38	Pavelló a Casernes Sant Andreu	X			I	NC
	A39	Nou pavelló a Canòdrom	X			I	NC
	A40	Nou pavelló a Complex Esportiu Espronceda	X			I	NC
	A41-1	Pavelló a futur IES llosa Triangle Ferroviari	X			I	NC
	A41-2	Camp de rugbi a llosa Triangle Ferroviari	X			I	NC

Districte	Codi	Proposta d'actuacions	Fase			Línia Estratègica	Àmbit d'actuació
			1	2	3		
Sant Martí	A42	Nou pavelló Sancho d'Àvila	X			I	NC
	A43	Reconvertir a pavelló la Pista Municipal Joan Pujades	X			I	ARE
	A43a	<i>Alternatives:</i> Nou PAV a l'Institut-escola del carrer Llull					
	A44	Nou pavelló al CEM Maresme		X		I	NC
	A45	Construcció d'una zona de llençaments d'atletisme al Complex Mar Bella	X			III	ARE
	A46	Espai Esportiu Francesc Abad: 2 POL, tennis taula, volei i gàbies cricket		X		II	NC
	A47	Elements esportius urbans Verneda / La Pau	X			II	NC
	A48	Nou CEM Can Felipa	X			I	NC
	A49	Ampliació i cobertura Pistes Municipals La Pau	X			I	ARE
	A50	Remodelació i ampliació CEM Verneda Fase 1	X			I	ARE
A51	Remodelació i ampliació CEM Verneda Fase 2		X		I	ARE	

A continuació es detallen les propostes d'actuacions per a cada districte a mode de fitxa. Cada fitxa descriu l'acció a realitzar definint els espais esportius necessaris amb els mòduls a què pertanyen segons la classificació del PIEC, així com les mesures mínimes necessàries de tot l'equipament. També es detalla l'emplaçament, els trets generals i el dèficit que es soluciona. A més, es realitza una aproximació del cost del Preu d'Execució de Contracte, la fase de realització, la línia estratègica en la que s'emmarca així com l'àmbit d'actuació.

3.1. CIUTAT VELLA

PROPOSTA: PAVELLÓ A L'INSTITUT CONSELL DE CENT

Emplaçament	C/ de Carrera 25	Districte	Sants-Montjuïc
Tipus de xarxa	Bàsica	Codi projecte	A1
Qualificació urbanística	7a Equipaments actuals – 6b Parcs i jardins de nova creació de caràcter local (Pista exterior existent)		

Descripció de l'actuació	Construcció PAV-2 soterrat amb coberta verda
---------------------------------	--

Dèficit que soluciona	Dèficit d'1 pavelló al districte de Ciutat Vella (ubicació del pavelló al districte de Sants-Montjuïc però donarà servei a Ciutat Vella)
------------------------------	--

Espai esportiu	Tipus actuació	Mides	PEC IVA inclòs(€)
Pavelló poliesportiu, PAV-2	Nova construcció	2.000,00 m ²	3.960.000,00
Total cost aproximat			3.960.000,00

Fase	2	Línia estratègica	I	Àmbit d'actuació	CE
-------------	---	--------------------------	---	-------------------------	----



PROPOSTA ALTERNATIVA: CONVERTIR EN PAVELLÓ LA SEGONA PISTA MUNICIPAL DE LA MAQUINISTA

Emplaçament	Pg. Salvat Papasseit, 45	Districte	Ciutat Vella
Tipus de xarxa	Bàsica	Codi projecte	A1a
Qualificació urbanística	7a Equipaments actuals		

Descripció de l'actuació	Construcció PAV-1 (pista actual 36.90x23.5 m ²)
---------------------------------	---

Dèficit que soluciona	Dèficit detectat d'1 pavelló al districte de Ciutat Vella
------------------------------	---

Espai esportiu	Tipus actuació	Mides	PEC IVA inclòs(€)
Pavelló poliesportiu, PAV-1	Nova construcció	1000,00 m ²	1.787.500,00
Total cost aproximat			1.787.500,00

Fase	2	Línia estratègica	I	Àmbit d'actuació	NC
-------------	---	--------------------------	---	-------------------------	----

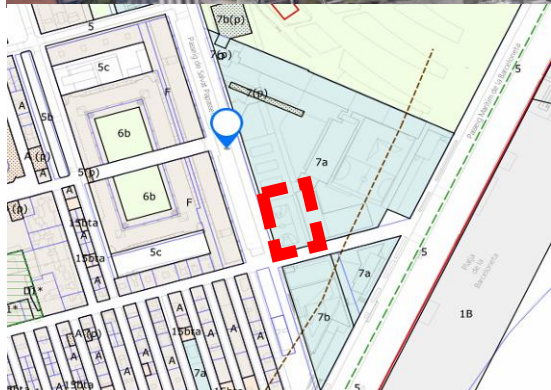

PROPOSTA: ELEMENTS I ESPAIS ESPORTIUS LLIURE ÚS ANTICS JUTJATS PG. LLUÍS COMPANYS

Emplaçament	Pg. Lluís Companys – Pg. Pujades	Districte	Ciutat Vella
Tipus de xarxa	Activa	Codi projecte	A2
Qualificació urbanística	6a Parcs i jardins actuals de caràcter local		

Descripció de l'actuació	Incorporació d'elements i espais esportiu de lliure ús
---------------------------------	--

Dèficit que soluciona	Manca d'elements esportius per equilibrar la dotació actual
------------------------------	---

Espai esportiu	Tipus actuació	Mides	PEC IVA inclòs(€)
Lliure ús	Nova construcció		220.000,00
Total cost aproximat			220.000,00

Fase	1	Línia estratègica	II	Àmbit d'actuació	NC
-------------	---	--------------------------	----	-------------------------	----



PROPOSTA: ESPAI ESPORTIU LLIURE ÚS JARDINS DE SANT PAU DEL CAMP

Emplaçament	Jardins de Sant Pau del Camp	Districte	Ciutat Vella
Tipus de xarxa	Activa	Codi projecte	A3
Qualificació urbanística	6a Parcs i jardins actuals de caràcter local		

Descripció de l'actuació	Incorporació d'un espai de lliure ús
---------------------------------	--------------------------------------

Dèficit que soluciona	Manca d'elements esportius per equilibrar la dotació actual
------------------------------	---

Espai esportiu	Tipus actuació	Mides	PEC IVA inclòs(€)
Lliure ús	Nova construcció		137.500,00
Total cost aproximat			137.500,00

Fase	1	Línia estratègica	II	Àmbit d'actuació	NC
-------------	---	--------------------------	----	-------------------------	----

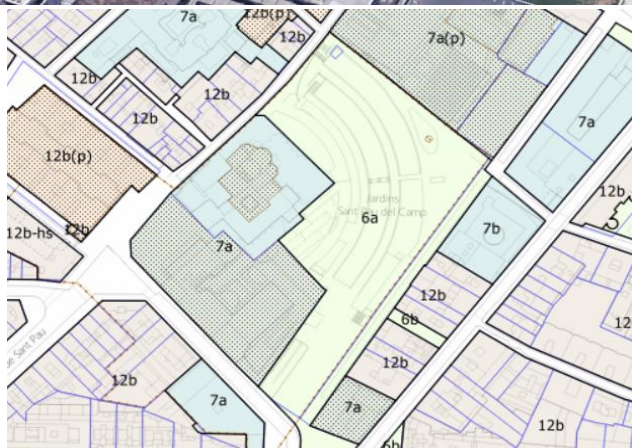
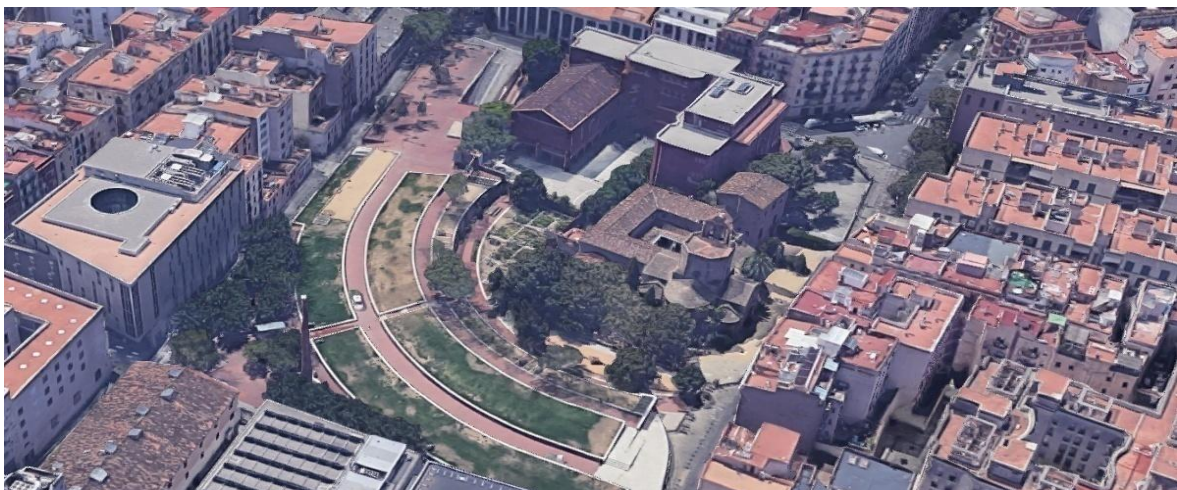

3.2. L'EIXAMPLE

PROPOSTA: PAVELLÓ A LA MODEL

Emplaçament	C/Entença 155	Districte	L'Eixample
Tipus de xarxa	Bàsica	Codi projecte	A4
Qualificació urbanística	7b Equipaments de nova creació de caràcter local – 6a Parcs i jardins actuals de caràcter local.		

Descripció de l'actuació	Construcció PAV-3 soterrat amb coberta verda
---------------------------------	--

Dèficit que soluciona	Un dels dèficits detectats de 2 pavellons al districte
------------------------------	--

Espai esportiu	Tipus actuació	Mides	PEC IVA inclòs(€)
Pavelló poliesportiu, PAV-3	Nova construcció	2.500,00 m ²	4.735.500,00
Total cost aproximat			4.735.500,00

Fase	2	Línia estratègica	I	Àmbit d'actuació	NC
-------------	---	--------------------------	---	-------------------------	----

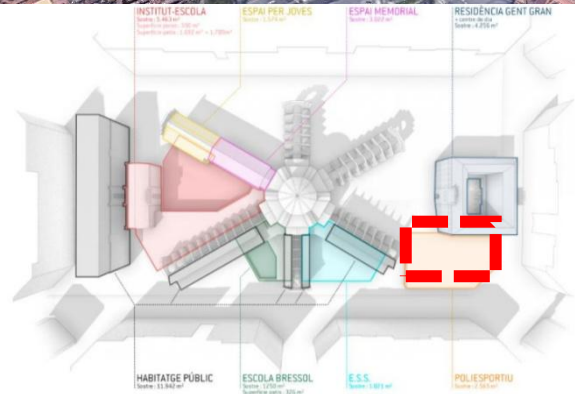

PROPOSTA: PAVELLÓ AL NOU IES ANGELETA FERRER

Emplaçament	C/Marina 195	Districte	L'Eixample
Tipus de xarxa	Bàsica	Codi projecte	A5
Qualificació urbanística	7b(1) Sistema d'equipaments - 7b - Equipaments de nova creació de caràcter local – 6b Parcs i jardins de nova creació de caràcter local		

Descripció de l'actuació	Construcció PAV-2 soterrat amb coberta verda
---------------------------------	--

Dèficit que soluciona	Un dels dèficits detectats de 2 pavellons al districte
------------------------------	--

Espai esportiu	Tipus actuació	Mides	PEC IVA inclòs(€)
Pavelló poliesportiu, PAV-2	Nova construcció	2.000,00 m ²	3.960.000,00
Total cost aproximat			3.960.000,00

Fase	2	Línia estratègica	I	Àmbit d'actuació	CE
-------------	---	--------------------------	---	-------------------------	----

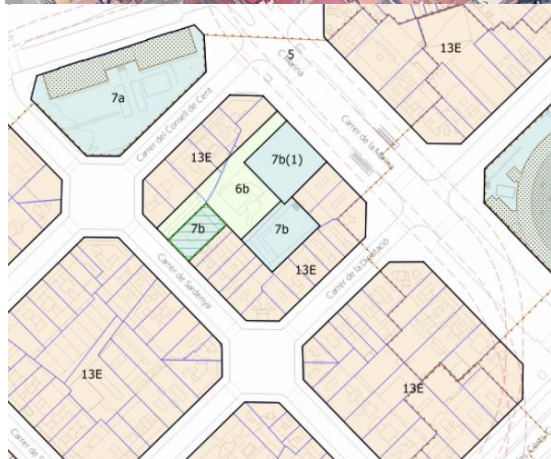
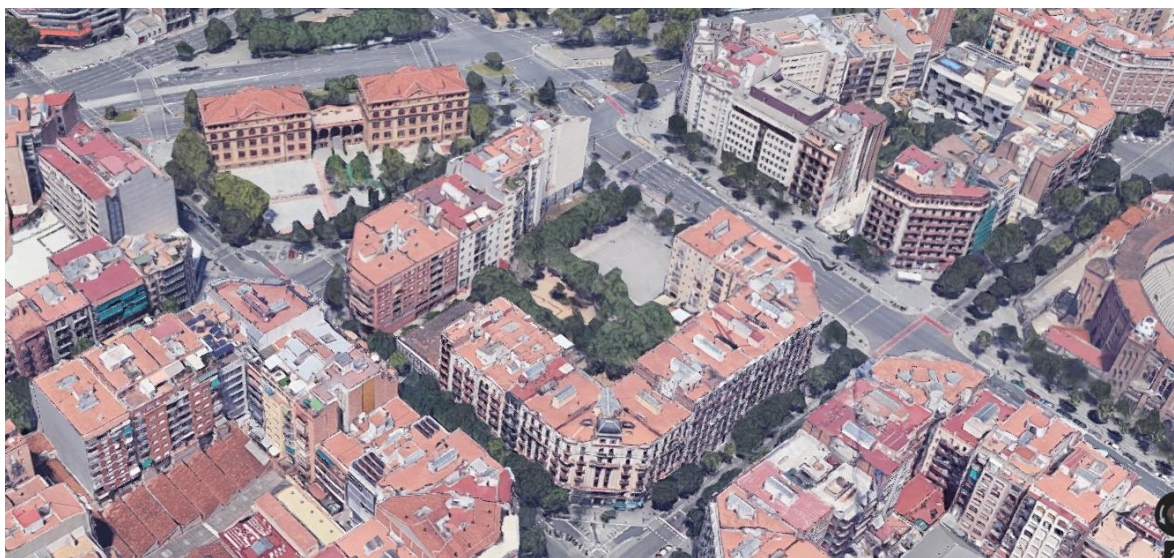

PROPOSTA ALTERNATIVA: PAVELLÓ A L'ESCOLA-INSTITUT DE LA MODEL

Emplaçament	C/Entença 155	Districte	L'Eixample
Tipus de xarxa	Bàsica	Codi projecte	A5a
Qualificació urbanística	7b Equipaments de nova creació de caràcter local – 6a Parcs i jardins actuals de caràcter local.		

Descripció de l'actuació	Construcció PAV-2 soterrat
---------------------------------	----------------------------

Dèficit que soluciona	Un dels dèficits detectats de 2 pavellons al districte
------------------------------	--

Espai esportiu	Tipus actuació	Mides	PEC IVA inclòs(€)
Pavelló poliesportiu, PAV-2	Nova construcció	2.000,00 m ²	3.751.000,00
Total cost aproximat			3.751.000,00

Fase	2	Línia estratègica	I	Àmbit d'actuació	CE
-------------	---	--------------------------	---	-------------------------	----

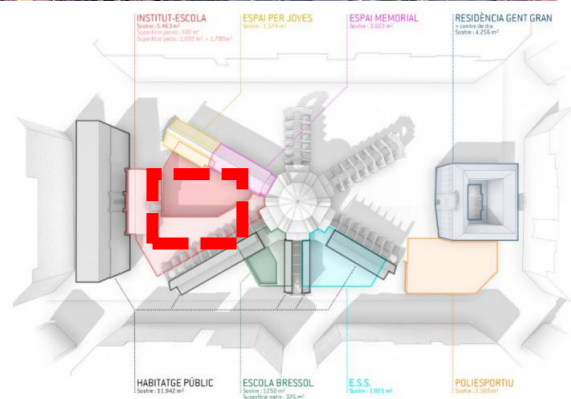

PROPOSTA ALTERNATIVA: COBRIMENT D'UNA PISTA A L'ESCOLA RAMON LLULL

Emplaçament	Av. Diagonal, 275	Districte	L'Eixample
Tipus de xarxa	Bàsica	Codi projecte	A5b
Qualificació urbanística	7a Equipaments actuals		

Descripció de l'actuació	Cobriments pista exterior
---------------------------------	---------------------------

Dèficit que soluciona	Un dels dèficits detectats de 2 pavellons al districte
------------------------------	--

Espai esportiu	Tipus actuació	Mides	PEC IVA inclòs(€)
Coberta Pista existent	Nova construcció	687,00 m ²	944.625,00
Total cost aproximat			944.625,00

Fase	2	Línia estratègica	I	Àmbit d'actuació	CE
-------------	---	--------------------------	---	-------------------------	----

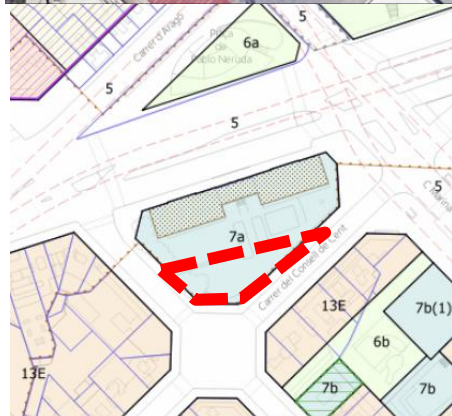

PROPOSTA: ÀREES ESPORTIVES AL NOU PARC DE LA MODEL

Emplaçament	C/ Entença 155	Districte	L'Eixample
Tipus de xarxa	Activa	Codi projecte	A6
Qualificació urbanística	7b Equipaments de nova creació de caràcter local – 6a Parcs i jardins actuals de caràcter local.		

Descripció de l'actuació	Creació àrees esportives de lliure ús
---------------------------------	---------------------------------------

Dèficit que soluciona	Dèficit d'elements esportius per equilibrar la dotació actual a nivell territorial
------------------------------	--

Espai esportiu	Tipus actuació	Mides	PEC IVA inclòs(€)
Lliure ús	Nova construcció		137.500,00
Total cost aproximat			137.500,00

Fase	2	Línia estratègica	II	Àmbit d'actuació	NC
-------------	---	--------------------------	----	-------------------------	----

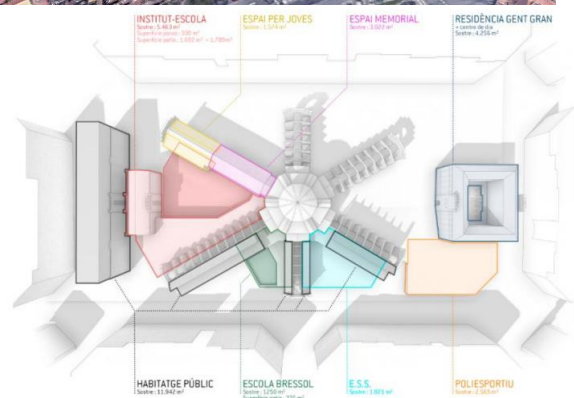

3.3. SANTS - MONTJUÏC

PROPOSTA: COMPLEX ESPORTIU MAGÒRIA - FASE 1

Emplaçament	G.V. de les Corts Catalanes, 207 -245	Districte	Sants-Montjuïc
Tipus de xarxa	Bàsica	Codi projecte	A7
Qualificació urbanística	7b Sistema d'equipaments comunitaris i dotacions de nova creació de caràcter local		

Descripció de l'actuació	Camp poliesportiu, CAM-3 – 16 Pistes de petanca
---------------------------------	---

Dèficit que soluciona	Dèficit detectat d'1 camp al districte i de pistes de petanca per realitzar competicions
------------------------------	--

Espai esportiu	Tipus actuació	Mides	PEC IVA inclòs(€)
Camp poliesportiu, CAM-3	Nova construcció	8.822m ²	2.656.214,00
Pistes de petanca, PET	Nova construcció	1.152m ²	63.360,00
Total cost aproximat			2.719.574,00

Fase	1	Línia estratègica	I	Àmbit d'actuació	NC
-------------	---	--------------------------	---	-------------------------	----



PROPOSTA: COMPLEX ESPORTIU MAGÒRIA - FASE 2

Emplaçament	G.V. de les Corts Catalanes, 207 -245	Districte	Sants-Montjuïc
Tipus de xarxa	Bàsica	Codi projecte	A8
Qualificació urbanística	7b Sistema d'equipaments comunitaris i dotacions de nova creació de caràcter local		

Descripció de l'actuació	Construcció de PAV-4 i Fut-7
---------------------------------	------------------------------

Dèficit que soluciona	Un dels dèficits detectats de 2 pavellons al districte
------------------------------	--

Espai esportiu	Tipus actuació	Mides	PEC IVA inclòs(€)
Pavelló poliesportiu, PAV-4	Nova construcció	4.200m ²	7.865.000,00
Camp de futbol 7, CAM-7	Nova construcció	2.560m ²	183.040,00
Total cost aproximat			8.048.040,00

Fase	2	Línia estratègica	I	Àmbit d'actuació	NC
-------------	---	--------------------------	---	-------------------------	----



PROPOSTA ALTERNATIVA: PAVELLÓ A L'INSTITUT XXV OLIMPIADA

Emplaçament	C/ de la Dàlia, 2	Districte	Sants-Montjuïc
Tipus de xarxa	Bàsica	Codi projecte	A8a
Qualificació urbanística	7a Equipaments actuals		

Descripció de l'actuació	Construcció PAV-2 (vestuaris no situats a nivell de pista).
---------------------------------	---

Dèficit que soluciona	Un dels dèficits detectats de 2 pavellons al districte
------------------------------	--

Espai esportiu	Tipus actuació	Mides	PEC IVA inclòs(€)
Pavelló poliesportiu, PAV-2	Nova construcció	2.000 m ²	3.712.500,00
Total cost aproximat			3.712.500,00

Fase	2	Línia estratègica	I	Àmbit d'actuació	CE
-------------	---	--------------------------	---	-------------------------	----

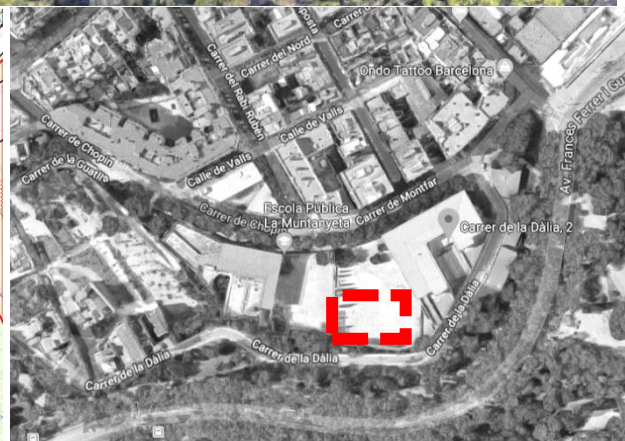
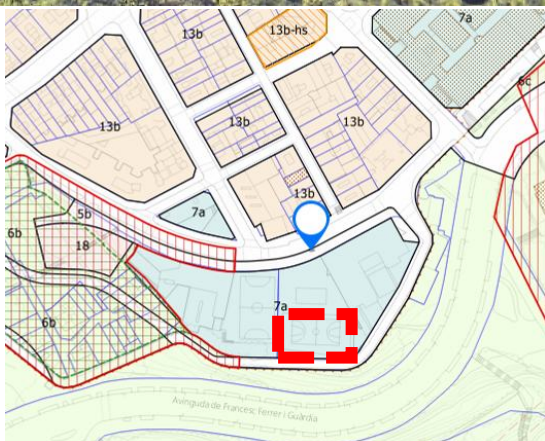

PROPOSTA ALTERNATIVA: PAVELLÓ A L'INSTITUT LLUÍS DOMÈNECH I MONTANER

Emplaçament	C/ de l'Alumini, 48	Districte	Sants-Montjuïc
Tipus de xarxa	Bàsica	Codi projecte	A8b
Qualificació urbanística	7a Equipaments actuals		

Descripció de l'actuació	Construcció PAV-2
---------------------------------	-------------------

Dèficit que soluciona	Un dels dèficits detectats de 2 pavellons al districte
------------------------------	--

Espai esportiu	Tipus actuació	Mides	PEC IVA inclòs(€)
Pavelló poliesportiu, PAV-2	Nova construcció	2.000 m ²	3.712.500,00
Total cost aproximat			3.712.500,00

Fase	2	Línia estratègica	I	Àmbit d'actuació	CE
-------------	---	--------------------------	---	-------------------------	----

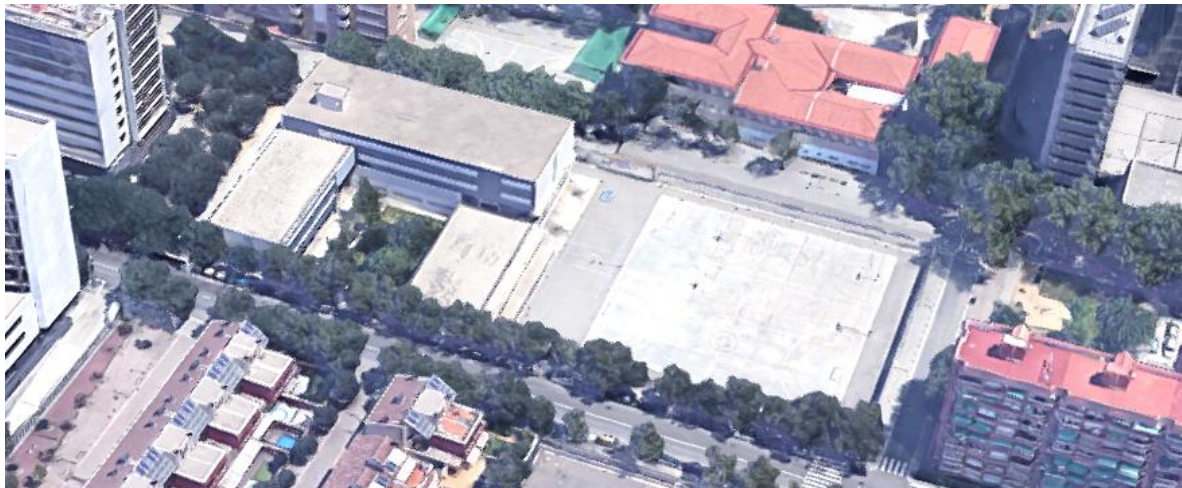

PROPOSTA ALTERNATIVA: COBRIMENT PISTA IES JOAN COROMINES

Emplaçament	Ctra. de la Bordeta, 39	Districte	Sants-Montjuïc
Tipus de xarxa	Bàsica	Codi projecte	A8c
Qualificació urbanística	7a Equipaments actuals		

Descripció de l'actuació	Cobriments pista esportiva
---------------------------------	----------------------------

Dèficit que soluciona	Un dels dèficits detectats de 2 pavellons al districte
------------------------------	--

Espai esportiu	Tipus actuació	Mides	PEC IVA inclòs(€)
Pista poliesportiva, POL	Cobriments pista	700 m ²	962.500,00
Total cost aproximat			962.500,00

Fase	2	Línia estratègica	I	Àmbit d'actuació	CE
-------------	---	--------------------------	---	-------------------------	----

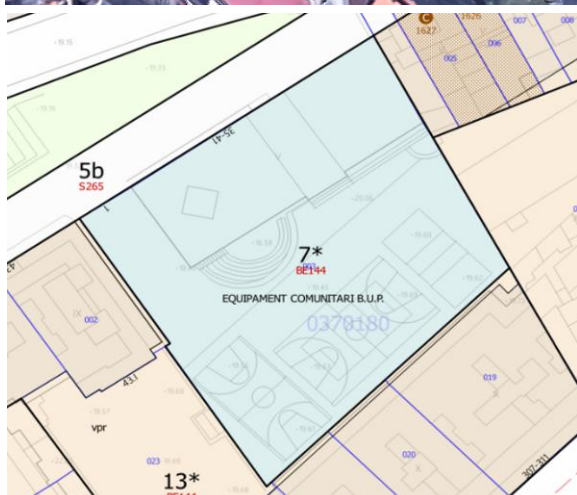

PROPOSTA ALTERNATIVA: PAV A NOVA ESCOLA CAN MAIOL (A CAN BATLLÓ) SOTERRAT

Emplaçament	C/ de Parcerisa, 32	Districte	Sants-Montjuïc
Tipus de xarxa	Bàsica	Codi projecte	A8d
Qualificació urbanística	7b Sistema d'equipaments comunitaris i dotacions de nova creació de caràcter local		

Descripció de l'actuació	Construcció PAV-2 soterrat
---------------------------------	----------------------------

Dèficit que soluciona	Un dels dèficits detectats de 2 pavellons al districte
------------------------------	--

Espai esportiu	Tipus actuació	Mides	PEC IVA inclòs(€)
Pavelló poliesportiu, PAV-2	Nova construcció	2.000 m ²	3.712.500,00
Total cost aproximat			3.712.500,00

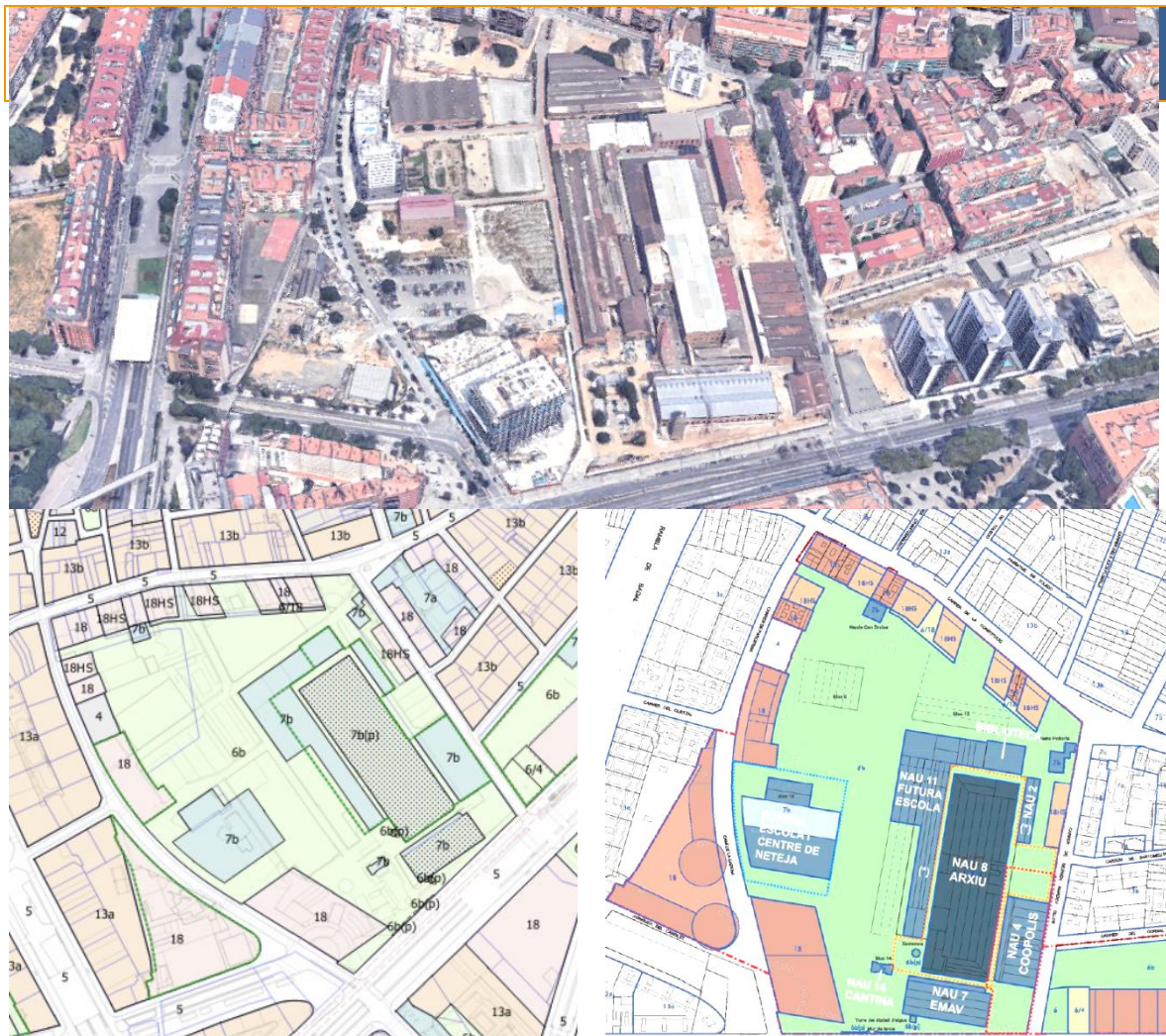

PROPOSTA: NOU CAMP POLIESPORTIU A JULIÀ DE CAMPMANY

Emplaçament	C/ Segura 31-33	Districte	Sants-Montjuïc
Tipus de xarxa	Bàsica	Codi projecte	A9
Qualificació urbanística	6c/mjE - Subsistema de parc esportiu		

Descripció de l'actuació	Construcció de 1CAM-3 i 2 Fut-7
---------------------------------	---------------------------------

Dèficit que soluciona	Dèficit detectat d'1 camp al districte
------------------------------	--

Espai esportiu	Tipus actuació	Mides	PEC IVA inclòs(€)
Camp poliesportiu, CAM-3	Nova construcció	8.822m ²	2.656.214,00
2 Camps futbol 7, CAM-7	Nova construcció	3.170 m ²	517.990,00
Total cost aproximat			3.174.204,00

Fase	1	Línia estratègica	I	Àmbit d'actuació	NC
-------------	---	--------------------------	---	-------------------------	----

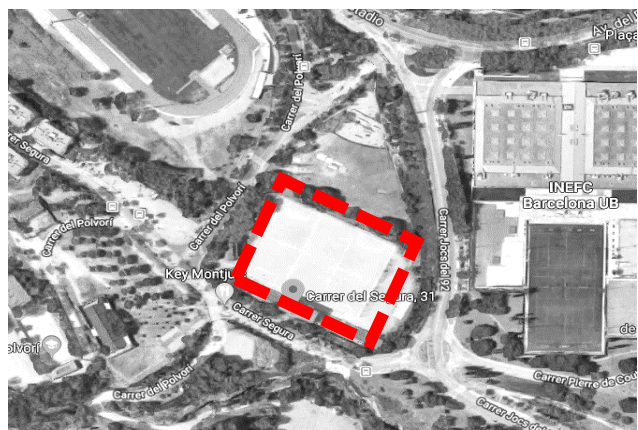
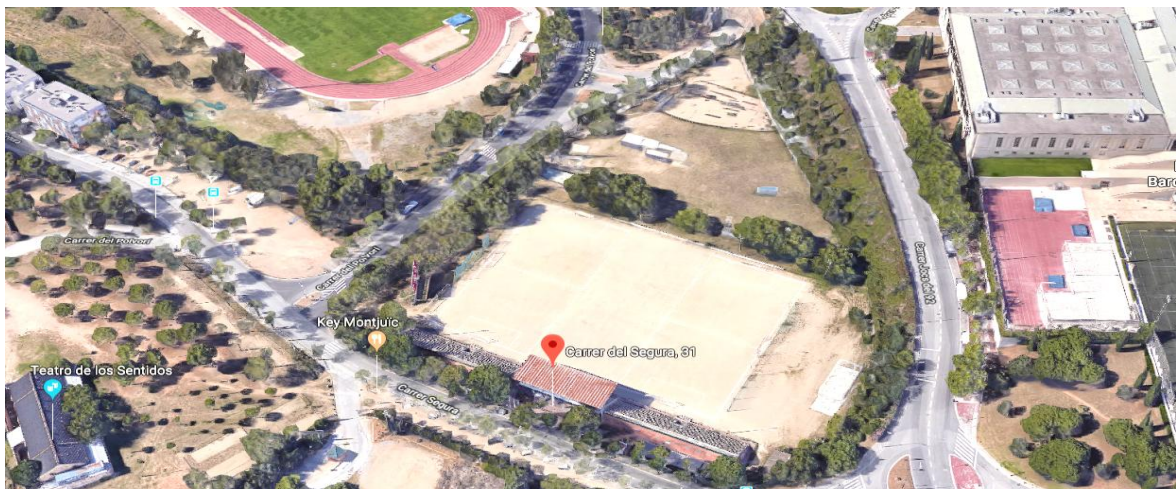

PROPOSTA: CIRCUIT SALUDABLE / ESPORTIU AL BARRI LA MARINA

Emplaçament		Districte	Sants-Montjuïc
Tipus de xarxa	Activa	Codi projecte	A10
Qualificació urbanística			

Descripció de l'actuació	Incorporació d'un circuit saludable/esportiu al barri de La Marina
---------------------------------	--

Dèficit que soluciona	Necessitat de disposar de circuits saludables i/o esportius a cada districte
------------------------------	--

Espai esportiu	Tipus actuació	Mides	PEC IVA inclòs(€)
Lliure ús	Nova construcció		42.457,00
Total cost aproximat			42.457,00

Fase	1	Línia estratègica	II	Àmbit d'actuació	NC
-------------	---	--------------------------	----	-------------------------	----

PROPOSTA: INCREMENTAR ÀREES ESPORTIVES AL PARC DE MONTJUÏC

Emplaçament	Parc de Montjuïc	Districte	Sants-Montjuïc
Tipus de xarxa	Activa	Codi projecte	A11
Qualificació urbanística	6c/mjE - Subsistema de parc esportiu		

Descripció de l'actuació	Incorporar noves àrees esportives al Parc de Montjuïc
---------------------------------	---

Dèficit que soluciona	Necessitat de disposar de més àrees esportives al districte per donar resposta a la demanda actual existent
------------------------------	---

Espai esportiu	Tipus actuació	Mides	PEC IVA inclòs(€)
Lliure ús	Nova construcció	15.000 m ²	412.500,00
Total cost aproximat			412.500,00

Fase	2	Línia estratègica	II	Àmbit d'actuació	NC
-------------	---	--------------------------	----	-------------------------	----

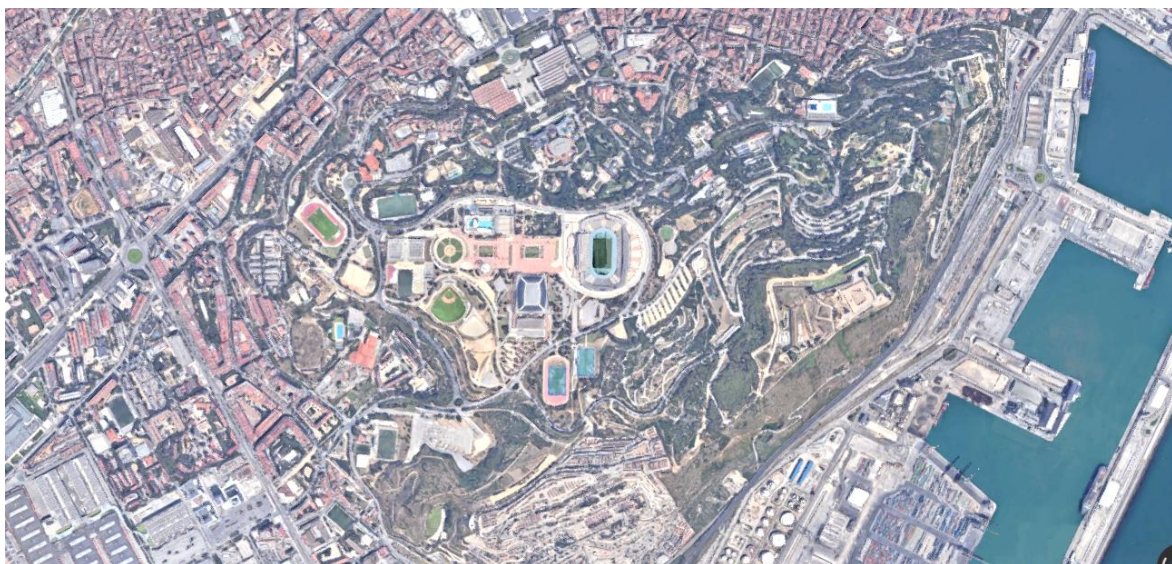

PROPOSTA: ALTERNATIVA: AFEGIR PCO-3 I SALES AL POLIESPORTIU LA MARINA

Emplaçament	C/ del Coure, 5	Districte	Sants-Montjuïc
Tipus de xarxa	Bàsica	Codi projecte	A12a
Qualificació urbanística	7a Equipaments actuals		

Descripció de l'actuació	Incorporació d'una PCO-3 i sales al poliesportiu La Marina
---------------------------------	--

Dèficit que soluciona	Necessitat de més làmina d'aigua i sales per donar resposta a la demanda ocasionada pel futur creixement urbanístic de la zona
------------------------------	--

Espai esportiu	Tipus actuació	Mides	PEC IVA inclòs(€)
Piscina coberta, PCO-3	Nova construcció	1.300 m ²	4.790.500,00
Sala esportiva, SAL	Nova construcció	700 m ²	1.155.000,00
Total cost aproximat			5.945.500,00



PROPOSTA: PISTES MUNICIPALS DE TENNIS MONTJUÏC: 2A FASE MILLORES

Emplaçament	C/ Foixarda, 2-16	Districte	Sants-Montjuïc
Tipus de xarxa	Bàsica	Codi projecte	A13
Qualificació urbanística	6c/mj C Subsistema de parc clàssic		

Descripció de l'actuació	Desenvolupament de la segona fase de millores de les pistes de tennis Montjuïc
---------------------------------	--

Dèficit que soluciona	Necessitat de reformar i millorar les pistes de tennis Montjuïc
------------------------------	---

Espai esportiu	Tipus actuació	Mides	PEC IVA inclòs(€)
			2.250.000,00
Total cost aproximat			2.250.000,00

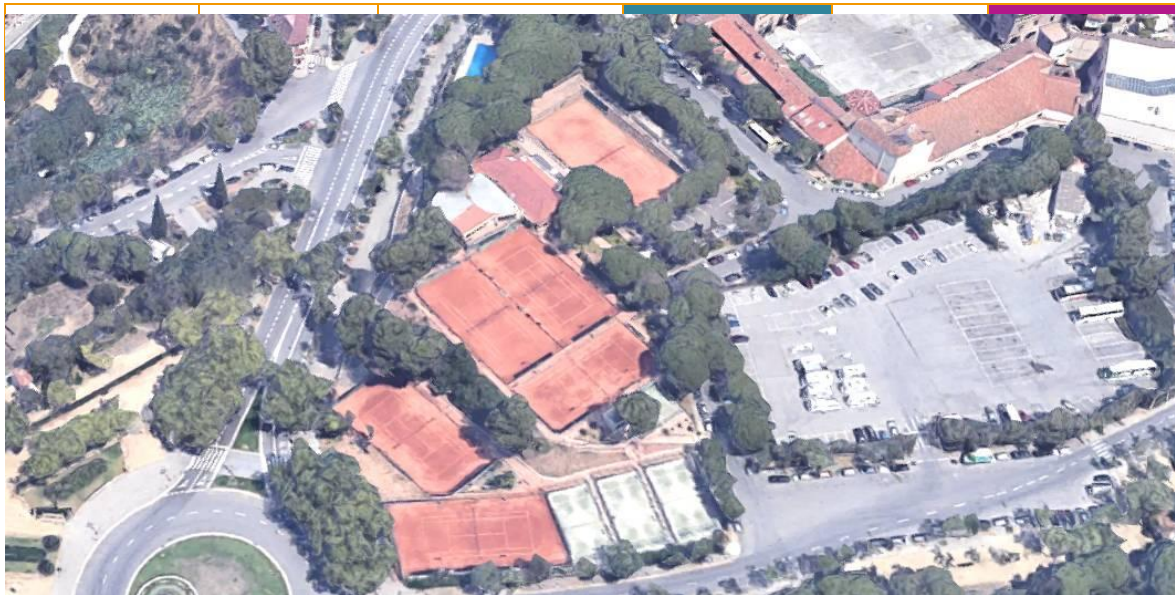

3.4. LES CORTS

PROPOSTA: 2^{ON} PAVELLÓ A POLIESPORTIU A L'ILLA

Emplaçament	C/ Numància, 142	Districte	Les Corts
Tipus de xarxa	Bàsica	Codi projecte	A14
Qualificació urbanística	7b Equipaments de nova creació de caràcter local		

Descripció de l'actuació	Construcció PAV-2 a planta superior del pavelló existent
---------------------------------	--

Dèficit que soluciona	Un dels dèficits detectats de 2 pavellons al districte
------------------------------	--

Espai esportiu	Tipus actuació	Mides	PEC IVA inclòs(€)
Pavelló poliesportiu, PAV-2	Reforma/ampliació	2.000 m ²	5.838.750,00
Total cost aproximat			5.838.750,00

Fase	1	Línia estratègica	I	Àmbit d'actuació	NC
-------------	---	--------------------------	---	-------------------------	----

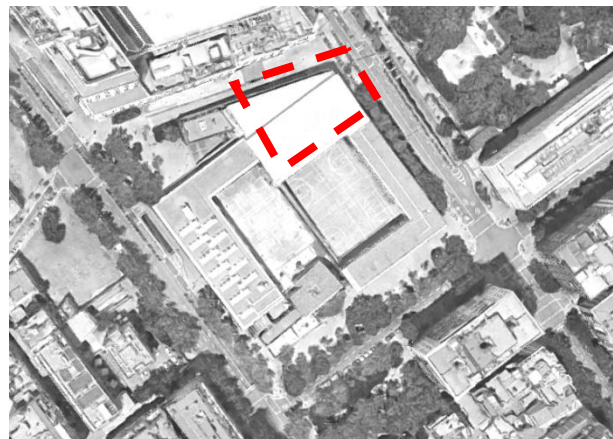

PROPOSTA: NOU PAVELLÓ A L'INSTITUT AUSIÀS MARCH

Emplaçament	Av. Esplugues, 38	Districte	Les Corts
Tipus de xarxa	Bàsica	Codi projecte	A15
Qualificació urbanística	7a Equipaments actuals		

Descripció de l'actuació	Construcció d'un nou PAV-2
---------------------------------	----------------------------

Dèficit que soluciona	Un dels dèficits detectats de 2 pavellons al districte
------------------------------	--

Espai esportiu	Tipus actuació	Mides	PEC IVA inclòs(€)
Pavelló poliesportiu, PAV-2	Nova construcció	2.000 m ²	3.712.500,00
Total cost aproximat			3.712.500,00

Fase	2	Línia estratègica	I	Àmbit d'actuació	CE
-------------	---	--------------------------	---	-------------------------	----

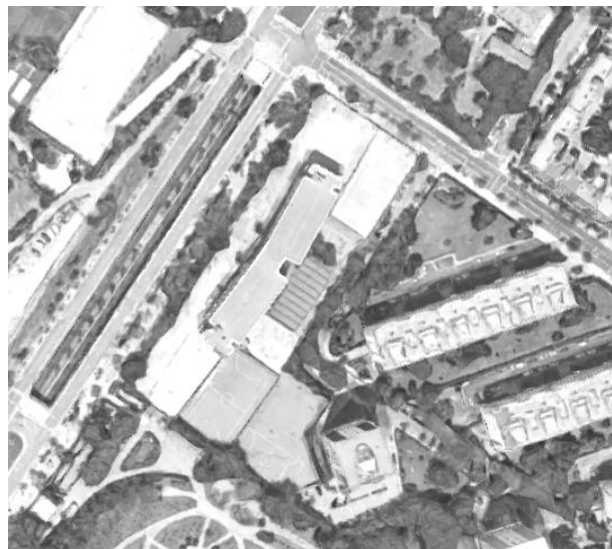
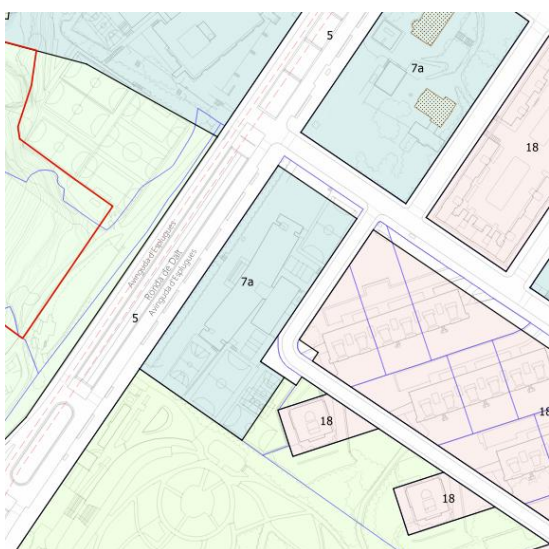

PROPOSTA: 2A FASE ESPAI BEDERRIDA (NO VINCULAT A AMPLIACIÓ D'ARÍSTIDES MAILLOL)

Emplaçament	C/ de Pascual i Vila, 2	Districte	Les Corts
Tipus de xarxa	Activa	Codi projecte	A16
Qualificació urbanística	6a Parcs i jardins actuals de caràcter local		

Descripció de l'actuació	Desenvolupament de la segona fase de l'Espai Bederrida
---------------------------------	--

Dèficit que soluciona	Necessitat de realitzar la segona fase en aquest espai de lliure ús per a la població
------------------------------	---

Espai esportiu	Tipus actuació	Mides	PEC IVA inclòs(€)
Lliure ús			275.000,00
Total cost aproximat			275.000,00

Fase	2	Línia estratègica	II	Àmbit d'actuació	NC
-------------	---	--------------------------	----	-------------------------	----



3.5. SARRIÀ – SANT GERVASI

PROPOSTA: RECONVERSIÓ D'ESPAI EXISTENT EN SALES ESPORTIVES A L'IES MENÉNDEZ PELAYO

Emplaçament	Via Augusta, 140	Districte	Sarrià – Sant Gervasi
Tipus de xarxa	Bàsica	Codi projecte	A17
Qualificació urbanística	7a Equipaments actuals		

Descripció de l'actuació	Reconversió d'espai existent en sales esportives
---------------------------------	--

Dèficit que soluciona	Necessitat de modificació de les sales esportives
------------------------------	---

Espais	Tipus actuació	Mides	PEC IVA inclòs (€)
2SAL-3 h=7/8m i 1SAL-3 h=4,5m i vestuaris	Nova construcció	1.950 m ²	3.465.000,00
Total cost aproximat			3.465.000,00

Fase	2	Línia estratègica	I	Àmbit d'actuació	CE
-------------	---	--------------------------	---	-------------------------	----

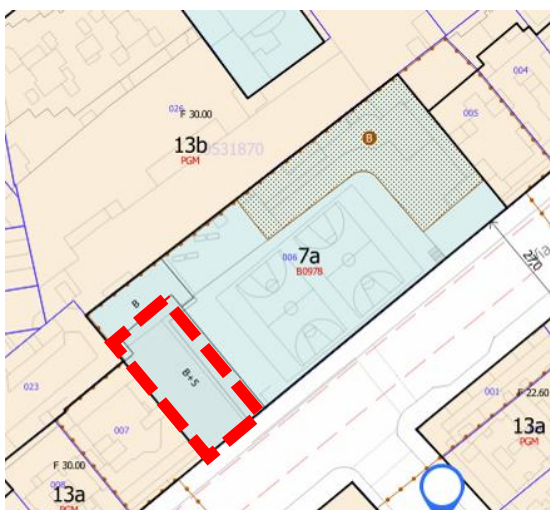

PROPOSTA ALTERNATIVA : RECONVERSIÓ D'ESPAI EXISTENT EN SALES ESPORTIVES A INSTITUT MONTSERRAT

Emplaçament	C/ Copèrnic, 84	Districte	Sarrià – Sant Gervasi
Tipus de xarxa	Bàsica/E. complementari	Codi projecte	A17a
Qualificació urbanística	7a - Equipaments actuals		

Descripció de l'actuació	Reconversió d'espai existent en sales esportives
---------------------------------	--

Dèficit que soluciona	Necessitat de modificació de les sales esportives
------------------------------	---

Espais	Tipus actuació	Mides	PEC IVA inclòs (€)
2 Sales esportives, SAL Vestuaris	Nova construcció	1.025 m2	1.856.250,00
Total cost aproximat			1.856.250,00

Fase	2	Línia estratègica	I	Àmbit d'actuació	CE
-------------	---	--------------------------	---	-------------------------	----

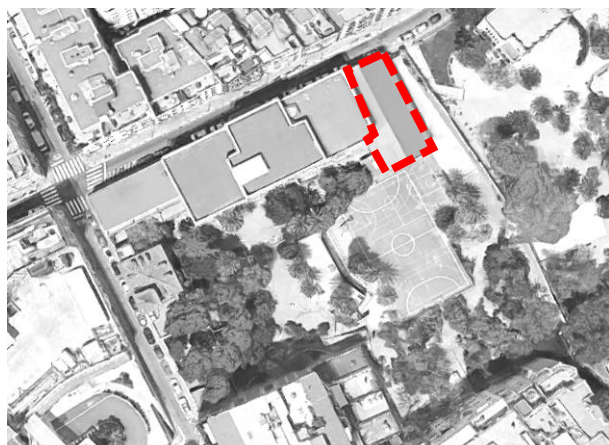
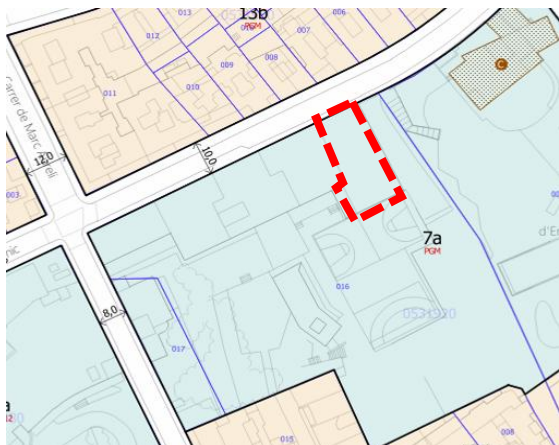
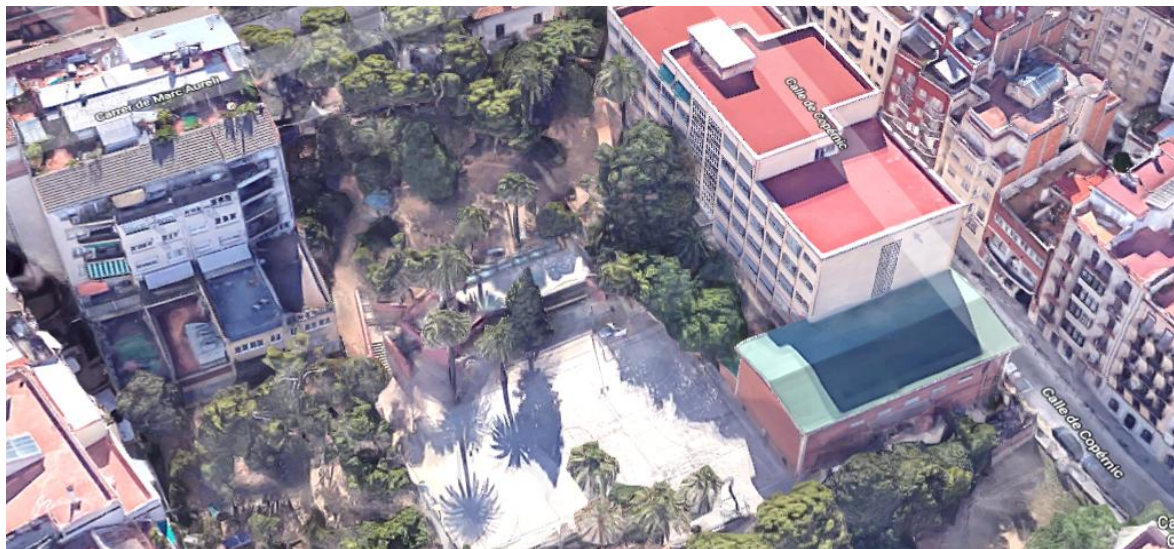

PROPOSTA: CIRCUITS ESPORTIUS AMB FITNESS A LES PLANES

Emplaçament	Passeig Solé i Pla, 6	Districte	Sarrià – Sant Gervasi
Tipus de xarxa	Activa	Codi projecte	A18
Qualificació urbanística	PF Parc forestal		

Descripció de l'actuació	Creació de circuits esportius amb fitness
---------------------------------	---

Dèficit que soluciona	Necessitat de disposar de més espais esportius de lliure accés
------------------------------	--

Espai esportiu	Tipus actuació	Mides	PEC IVA inclòs (€)
Lliure ús	Nova construcció	-	275.000,00
Total cost aproximat			275.000,00

Fase	1	Línia estratègica	II	Àmbit d'actuació	NC
-------------	---	--------------------------	-----------	-------------------------	----

PROPOSTA: ELEMENTS ESPORTIUS I PATINABLES A JARDINS JOAN REVENTÓS

Emplaçament	C/ Ràfols, 10	Districte	Sarrià – Sant Gervasi
Tipus de xarxa	Activa	Codi projecte	A19
Qualificació urbanística	6b Parcs i jardins de nova creació de caràcter local		

Descripció de l'actuació	Elements esportius i patinables
---------------------------------	---------------------------------

Dèficit que soluciona	Manca d'elements esportius per equilibrar la dotació actual
------------------------------	---

Espai esportiu	Tipus actuació	Mides	PEC IVA inclòs (€)
Lliure ús	Nova construcció	-	68.750,00
Total cost aproximat			68.750,00

Fase	1	Línia estratègica	II	Àmbit d'actuació	NC
-------------	---	--------------------------	----	-------------------------	----

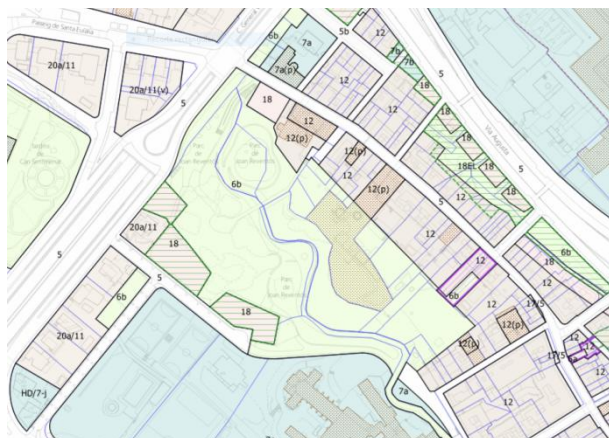

3.6. GRÀCIA

PROPOSTA: PAVELLÓ AL C.SARDENYA 420 (PERTANY AL DISTRICTE D'HORTA - GUINARDÓ)

Emplaçament	C/ Sardanya, 420	Districte	Gràcia
Tipus de xarxa	Bàsica	Codi projecte	A20
Qualificació urbanística	7a Equipaments actuals		

Descripció de l'actuació	Construcció de PAV-4 i Fut-7 a coberta
---------------------------------	--

Dèficit que soluciona	Un dels dèficits detectats de 3 pavellons al districte (ubicació al districte d'Horta-Guinardó però donarà servei a Gràcia)
------------------------------	---

Espai esportiu	Tipus actuació	Mides	PEC IVA inclòs (€)
Pavelló poliesportiu, PAV-4	Nova construcció	4.200m ²	7.865.000,00
Camp futbol 7, CAM-7	Nova construcció	2.560m ²	183.040,00
Total cost aproximat			8.048.040,00

Fase	1	Línia estratègica	I	Àmbit d'actuació	NC
-------------	---	--------------------------	---	-------------------------	----

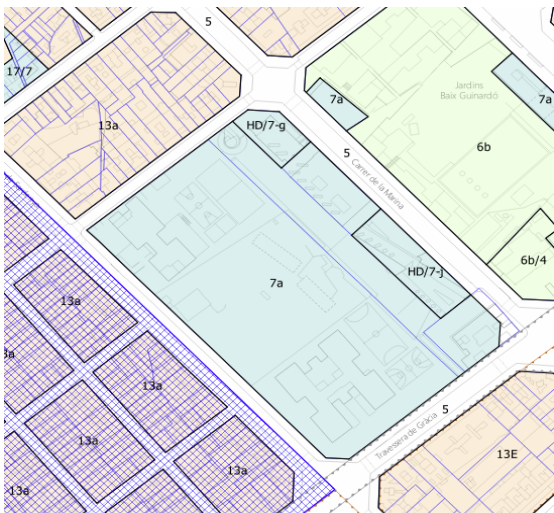

PROPOSTA: PAVELLÓ A NOVA ESCOLA VILA DE GRÀCIA

Emplaçament	-	Districte	Gràcia
Tipus de xarxa	Bàsica	Codi projecte	A21
Qualificació urbanística	-		

Descripció de l'actuació	Construcció d'un PAV-2
---------------------------------	------------------------

Dèficit que soluciona	Un dels dèficits detectats de 3 pavellons al districte
------------------------------	--

Espai esportiu	Tipus actuació	Mides	PEC IVA inclòs (€)
Pavelló poliesportiu, PAV-2	Nova construcció	2.000 m ²	3.712.500,00
Total cost aproximat			3.712.500,00

Fase	1	Línia estratègica	I	Àmbit d'actuació	CE
-------------	---	--------------------------	---	-------------------------	----

PROPOSTA: PAVELLÓ PARCEL·LA PROPERA AL C. DE COLLSEOLA (DARRERA PÇA ALFONS COMÍN)

Emplaçament	-	Districte	Gràcia
Tipus de xarxa	Bàsica	Codi projecte	A22
Qualificació urbanística	-		

Descripció de l'actuació	Construcció d'un PAV-3+
---------------------------------	-------------------------

Dèficit que soluciona	Un dels dèficits detectats de 3 pavellons al districte
------------------------------	--

Espai esportiu	Tipus actuació	Mides	PEC IVA inclòs (€)
Pavelló poliesportiu, PAV-3+	Nova construcció	2.725 m ²	5.046.250,00
Total cost aproximat			5.046.250,00

Fase	2	Línia estratègica	I	Àmbit d'actuació	NC
-------------	---	--------------------------	---	-------------------------	----

PROPOSTA ALTERNATIVA: PAV A ESCOLA TURÓ DEL CARGOL

Emplaçament	Av. Coll de Portell, 56	Districte	Gràcia
Tipus de xarxa	Bàsica	Codi projecte	A22a
Qualificació urbanística			

Descripció de l'actuació	Construcció d'un PAV-2
---------------------------------	------------------------

Dèficit que soluciona	Un dels dèficits detectats de 3 pavellons al districte
------------------------------	--

Espai esportiu	Tipus actuació	Mides	PEC IVA inclòs (€)
Pavelló poliesportiu, PAV-2	Reforma/ampliació	2.000 m ²	4.455.000,00
Total cost aproximat			4.455.000,00

Fase	2	Línia estratègica	I	Àmbit d'actuació	CE
-------------	---	--------------------------	---	-------------------------	----

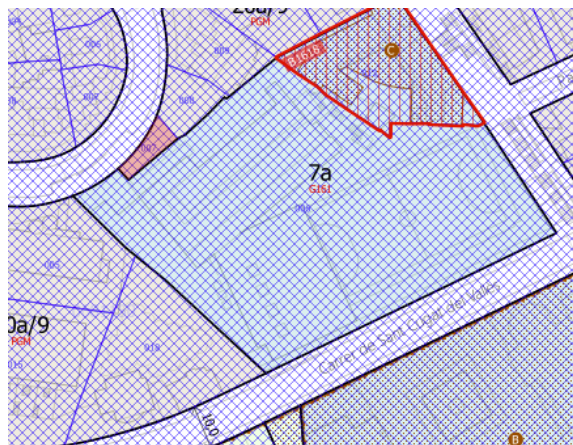

PROPOSTA ALTERNATIVA: SALES ESPORTIVES A L'IES SECRETARI COLOMA

Emplaçament	C/ de Pau Alsina, 25	Districte	Gràcia
Tipus de xarxa	Bàsica	Codi projecte	A22b
Qualificació urbanística	7b Equipaments de nova creació de caràcter local		

Descripció de l'actuació	Construcció de 2 SAL-3 i vestuaris
---------------------------------	------------------------------------

Dèficit que soluciona	Manca d'espais de sala esportiva
------------------------------	----------------------------------

Espai esportiu	Tipus actuació	Mides	PEC IVA inclòs (€)
2 Sales esportives, SAL-3	Nova construcció	1.000 m ²	1.815.000,00 €
Total cost aproximat			1.815.000,00 €

Fase	2	Línia estratègica	I	Àmbit d'actuació	CE
-------------	---	--------------------------	---	-------------------------	----

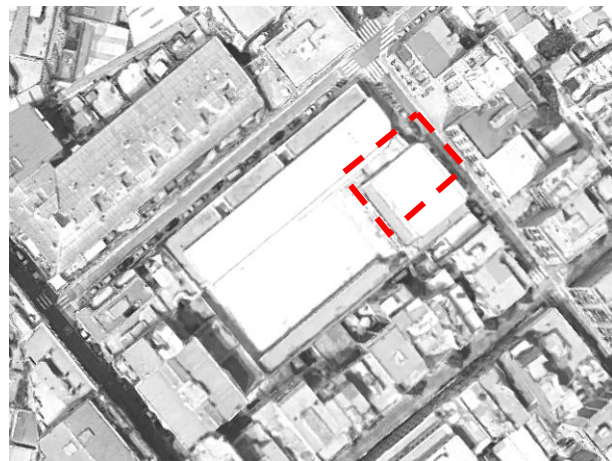
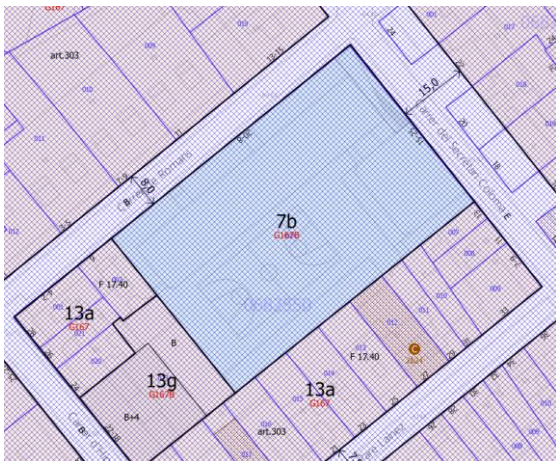

3.7. HORTA - GUINARDÓ

PROPOSTA: PAVELLÓ AL FUTUR IES D'HORTA

Emplaçament	C/ Jorge Manrique, 9	Districte	Horta - Guinardó
Tipus de xarxa	Bàsica	Codi projecte	A23
Qualificació urbanística	7a - Equipaments actuals		

Descripció de l'actuació	Construcció de PAV-2
---------------------------------	----------------------

Dèficit que soluciona	Dèficit detectat d'1 pavelló al districte
------------------------------	---

Espai esportiu	Tipus actuació	Mides	PEC IVA inclòs (€)
Pavelló poliesportiu, PAV-2	Nova construcció	2.000 m ²	3.712.500,00
Total cost aproximat			3.712.500,00

Fase	1	Línia estratègica	I	Àmbit d'actuació	CE
-------------	---	--------------------------	---	-------------------------	----

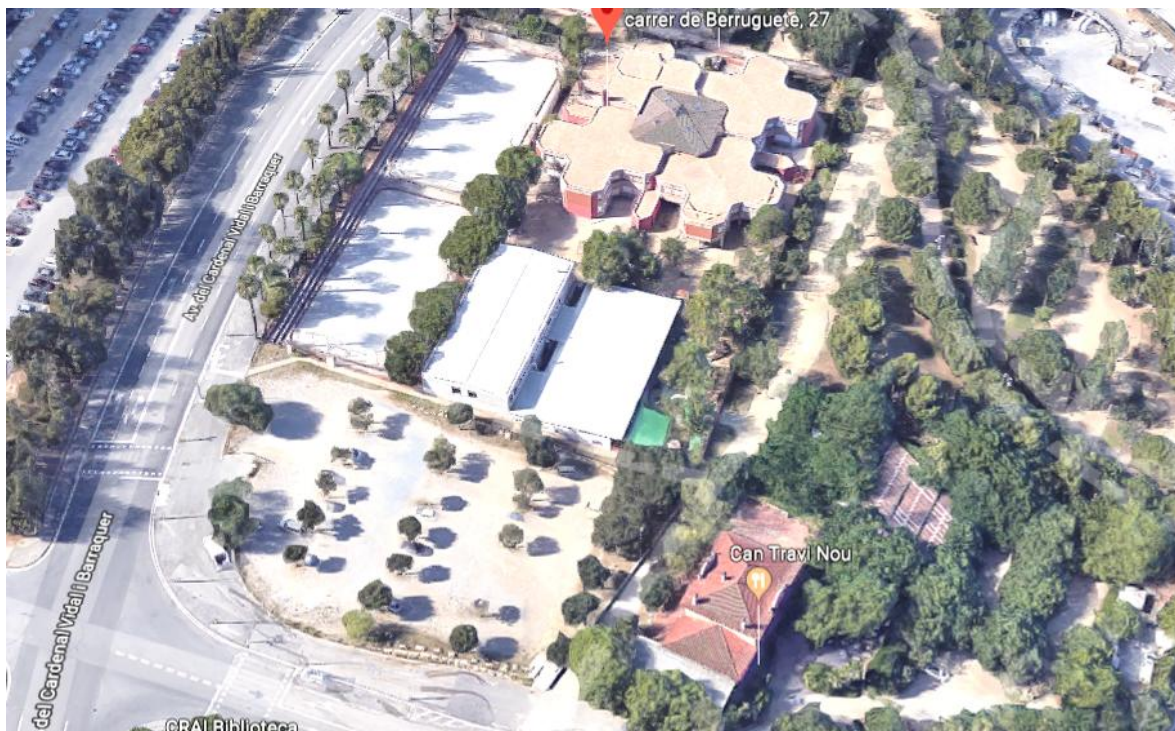

PROPOSTA: ELEMENTS O ESPAIS ESPORTIUS A CAN SOLER (3,2HA)

Emplaçament	Ctra Sant Cugat, 114-132	Districte	Horta - Guinardó
Tipus de xarxa	Activa	Codi projecte	A24
Qualificació urbanística	7a-8 Sistema equipament esportiu		

Descripció de l'actuació	Elements esportius
---------------------------------	--------------------

Dèficit que soluciona	Necessitat d'elements esportius i espais de lliure accés
------------------------------	--

Espai esportiu	Tipus actuació	Mides	PEC IVA inclòs (€)
Elements de lliure ús	Nova construcció	1.000 m ²	27.500,00 €
Total cost aproximat			27.500,00 €

Fase	1	Línia estratègica	II	Àmbit d'actuació	NC
-------------	---	--------------------------	----	-------------------------	----



PROPOSTA: AMPLIACIÓ CTRA. AIGÜES PER CONNECTAR AMB TRAM DE NOU BARRIS

Emplaçament	Ctra. de les Aigües	Districte	Horta - Guinardó
Tipus de xarxa	Activa	Codi projecte	A25
Qualificació urbanística	27 Parc forestal de conservació		

Descripció de l'actuació	Construcció d'una passarel·la per donar continuïtat a la carretera de les Aigües
---------------------------------	--

Dèficit que soluciona	Necessitat de millorar la connexió de trams de circuits o recorreguts esportius a l'aire lliure
------------------------------	---

Espai esportiu	Tipus actuació	Mides	PEC IVA inclòs (€)
Espai esportiu de lliure ús	Nova construcció	160 ml	2.816.000,00
Total cost aproximat			2.816.000,00

Fase	2	Línia estratègica	II	Àmbit d'actuació	ARE
-------------	---	--------------------------	-----------	-------------------------	------------



PROPOSTA: VESTIDORS NOUS ALS CAMPS MPALS DE RUGBI I FUTBOL TEIXONERA VALL D'HEBRON

Emplaçament	C/ de la Granja Vella, 10	Districte	Horta - Guinardó
Tipus de xarxa	Espai complementari	Codi projecte	A26
Qualificació urbanística	6b/e Parcs urbans equipats de nova creació i d'interès municipal		

Descripció de l'actuació	Construcció de nous vestidors
---------------------------------	-------------------------------

Dèficit que soluciona	Necessitats de vestidors nous en aquestes instal·lacions esportives
------------------------------	---

Espai	Tipus actuació	Mides	PEC IVA inclòs (€)
Vestidors	Nova construcció		650.000,00
Total cost aproximat			650.000,00

Fase	1	Línia estratègica	I	Àmbit d'actuació	ARE
-------------	---	--------------------------	---	-------------------------	-----



PROPOSTA: VESTIDORS NOUS, CANVI DE GESPA CAMPS 4 I 5 I REDISTRIBUCIÓ ESPAIS COMPLEX ESPORTIU LLARS MUNDET

Emplaçament	Passeig de la Vall d'Hebron, 171	Districte	Horta - Guinardó
Tipus de xarxa	Bàsica/ E. complementari	Codi projecte	A27
Qualificació urbanística	7a - Equipaments actuals		

Descripció de l'actuació	Incorporació de vestidors nous, canvi del paviment dels camps així com redistribució dels espais del Complex
---------------------------------	--

Dèficit que soluciona	Necessitat de reformar, ampliar i redistribuir els espais del Complex
------------------------------	---

Espai esportiu	Tipus actuació	Mides	PEC IVA inclòs (€)
Complex esportiu	Reforma/ampliació		1.900.000,00
Total cost aproximat			1.900.000,00

Fase	1	Línia estratègica	I	Àmbit d'actuació	ARE
-------------	---	--------------------------	---	-------------------------	-----



PROPOSTA: AMPLIACIÓ VESTIDORS COMPLEX ESPORTIU LA CLOTA

Emplaçament	C/ de Coll i Alentorn, 2	Districte	Horta - Guinardó
Tipus de xarxa	Bàsica/E. complementari	Codi projecte	A28
Qualificació urbanística	6b/e Parcs urbans equipats de nova creació i d'interès municipal		

Descripció de l'actuació	Reforma instal·lació esportiva i ampliació vestidors
---------------------------------	--

Dèficit que soluciona	Necessitat d'ampliar els vestidors del Complex
------------------------------	--

Espais	Tipus actuació	Mides	PEC IVA inclòs (€)
Reforma - Vestidors	Reforma/ampliació		6.379.577,50
Total cost aproximat			6.379.577,50

Fase	1	Línia estratègica	I	Àmbit d'actuació	ARE
-------------	---	--------------------------	---	-------------------------	-----



PROPOSTA: CEM MUNDET 4A FASE

Emplaçament	C/ d'Olympe de Gouges s/n	Districte	Horta - Guinardó
Tipus de xarxa	Bàsica	Codi projecte	A29
Qualificació urbanística	7a - Equipaments actuals		

Descripció de l'actuació	Desenvolupament de la 4a fase al CEM Mundet
---------------------------------	---

Dèficit que soluciona	Necessitat de continuar amb les reformes del CEM Mundet
------------------------------	---

Espai esportiu	Tipus actuació	Mides	PEC IVA inclòs (€)
			1.008.830,00
Total cost aproximat			1.008.830,00

Fase	1	Línia estratègica	I	Àmbit d'actuació	ARE
-------------	---	--------------------------	---	-------------------------	-----

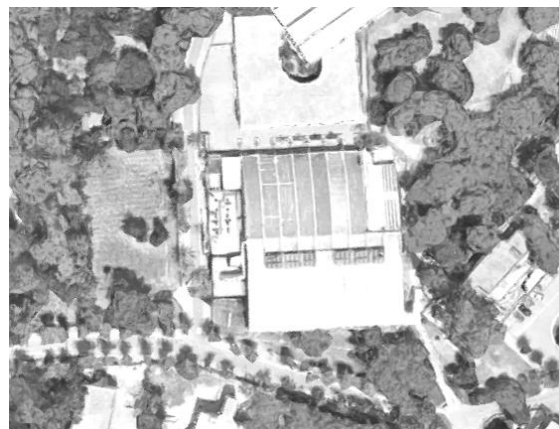
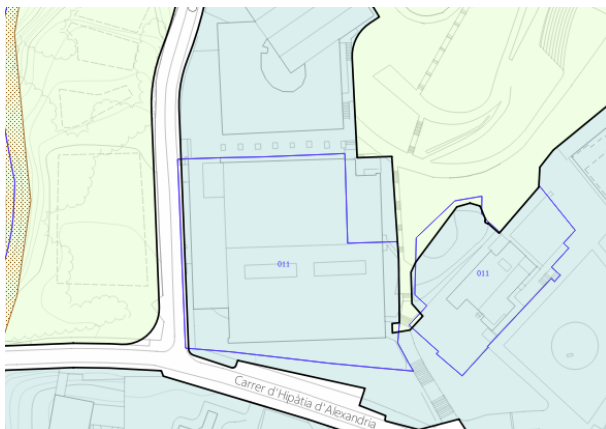

3.8. NOU BARRIS

PROPOSTA: NOU PAVELLÓ TRIANGLE VIA FAVÈNCIA

Emplaçament	C/ de Fenals, 11	Districte	Nou Barris
Tipus de xarxa	Bàsica	Codi projecte	A30
Qualificació urbanística	7b Equipaments de nova creació de caràcter local		

Descripció de l'actuació	Construcció de PAV-3
---------------------------------	----------------------

Dèficit que soluciona	Un dels dèficits detectats de 2 pavellons al districte
------------------------------	--

Espai esportiu	Tipus actuació	Mides	PEC sense IVA (€)
Pavelló poliesportiu, PAV-3	Nova construcció	2.500m ²	4.675.000,00
Total cost aproximat			4.675.000,00

Fase	1	Línia estratègica	I	Àmbit d'actuació	NC
-------------	---	--------------------------	---	-------------------------	----



PROPOSTA ALTERNATIVA: AMPLIACIÓ POLIESPORTIU MUNICIPAL VALLDAURA

Emplaçament	Carrer de Baltasar Gracián, 9	Districte	Nou Barris
Tipus de xarxa	Bàsica/ E.Complementari	Codi projecte	A30a
Qualificació urbanística	7a-3 Equipament esportiu i recreatiu – actual /7b-1/4 Equipament docent de nova creació de caràcter local (guarderia)		

Descripció de l'actuació	Ampliació de sales esportives
---------------------------------	-------------------------------

Dèficit que soluciona	Necessitat de més espai de sales esportives
------------------------------	---

Espais	Tipus actuació	Mides	PEC sense IVA (€)
2 Sales esportives, SAL-2 Vestuaris	Reforma/ampliació	700m ²	1.627.250,00
Total cost aproximat			1.627.250,00

Fase	1	Línia estratègica	I	Àmbit d'actuació	NC
-------------	---	--------------------------	---	-------------------------	----



PROPOSTA: ALTERNATIVA: NOU PAV EN EMPLAÇAMENT BARRI DE PROSPERITAT

Emplaçament		Districte	Nou Barris
Tipus de xarxa	Bàsica	Codi projecte	A30b
Qualificació urbanística			

Descripció de l'actuació	Construcció de PAV-3
---------------------------------	----------------------

Dèficit que soluciona	Un dels dèficits detectats de 2 pavellons al districte
------------------------------	--

Espai esportiu	Tipus actuació	Mides	PEC sense IVA (€)
Pavelló poliesportiu, PAV-3	Nova construcció	2.500m ²	4.675.000,00
Total cost aproximat			4.675.000,00

Fase	1	Línia estratègica	I	Àmbit d'actuació	NC
-------------	---	--------------------------	---	-------------------------	----

PROPOSTA: POL I ELEMENTS I ESPAIS DE LLIURE ÚS A PROJECTE LES FEIXES - TRINITAT NOVA

Emplaçament		Districte	Nou Barris
Tipus de xarxa	Bàsica/Activa	Codi projecte	A31
Qualificació urbanística	6F Parc urbà-forestal - 7a Equipaments actuals		

Descripció de l'actuació	POL-2 i espais lliure ús
---------------------------------	--------------------------

Dèficit que soluciona	Necessitat d'espais esportius de lliure accés al districte
------------------------------	--

Espai esportiu	Tipus actuació	Mides	PEC sense IVA (€)
Pista poliesportiva, POL-2 Espais lliure ús	Nova construcció	2.118m ²	677.776,00
Total cost aproximat			677.776,00

Fase	1	Línia estratègica	II	Àmbit d'actuació	NC
-------------	---	--------------------------	----	-------------------------	----

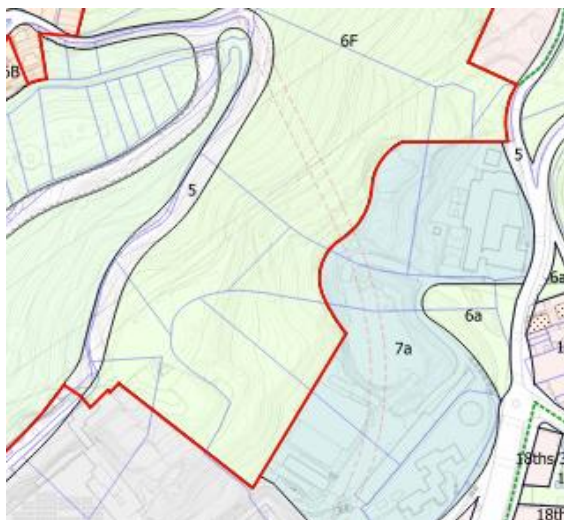

PROPOSTA: PISTES PETANCA I ALTRES ELEMENTS A Z. ESP. C.MERIDIANA (ANTIC CAMP FUTBOL)

Emplaçament	Av. dels Rasos de Peguera, 222-242	Districte	Nou Barris
Tipus de xarxa	Activa	Codi projecte	A32
Qualificació urbanística	6b Parcs i jardins de nova creació de caràcter local – 27 Parcs forestal a conservar en àrees de bosc existent		

Descripció de l'actuació	Pistes de petanca i altres elements esportius
---------------------------------	---

Dèficit que soluciona	Necessitat d'espais de petanca així com d'elements esportius al districte
------------------------------	---

Espai esportiu	Tipus actuació	Mides	PEC sense IVA (€)
Pistes Petanca, PET i altres	Nova construcció		2.954.771,00 €
Total cost aproximat			2.954.771,00 €

Fase	1	Línia estratègica	II	Àmbit d'actuació	NC
-------------	---	--------------------------	----	-------------------------	----



PROPOSTA: NOU CEM CAN CUYÀS (SUBSTITUEIX L'ACTUAL)

Emplaçament		Districte	Nou Barris
Tipus de xarxa	Bàsica	Codi projecte	A33
Qualificació urbanística			

Descripció de l'actuació	Construcció de nou CEM
---------------------------------	------------------------

Dèficit que soluciona	Necessitat d'un nou CEM al districte
------------------------------	--------------------------------------

Espai esportiu	Tipus actuació	Mides	PEC sense IVA (€)
CEM	Nova construcció		11.000.000,00
Total cost aproximat			11.000.000,00

Fase	1	Línia estratègica	I	Àmbit d'actuació	NC
-------------	---	--------------------------	---	-------------------------	----

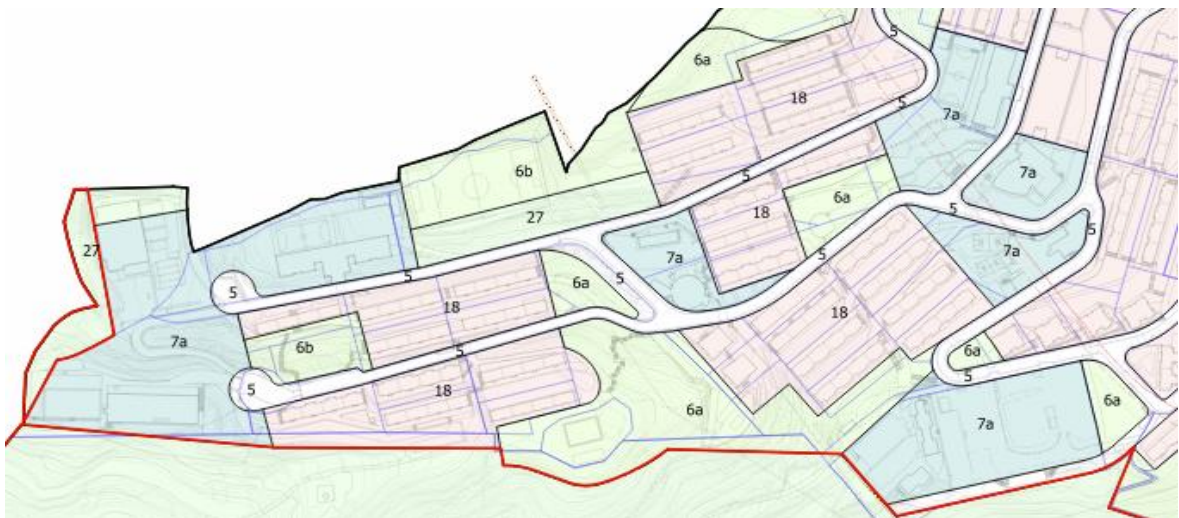

PROPOSTA: NOU CEM ARTESANIA (SUBSTITUEIX L'ACTUAL) - INCORPORARÀ UN PAV-3

Emplaçament	Carrer de l'Artesania, 63	Districte	Nou Barris
Tipus de xarxa	Bàsica	Codi projecte	A34
Qualificació urbanística	7a3 Equipament esportiu i recreatiu - actual - 7b Equipaments de nova creació de caràcter local		

Descripció de l'actuació	Construcció de nou CEM i PAV-3
---------------------------------	--------------------------------

Dèficit que soluciona	Necessitat d'un nou CEM al districte amb PAV-3 per donar resposta a un dels dèficits detectats de 2 pavellons al districte
------------------------------	--

Espai esportiu	Tipus actuació	Mides	PEC sense IVA (€)
CEM amb PAV-3	Nova construcció		15.248.500,82
Total cost aproximat			15.248.500,82

Fase	1	Línia estratègica	I	Àmbit d'actuació	ARE
-------------	---	--------------------------	---	-------------------------	-----

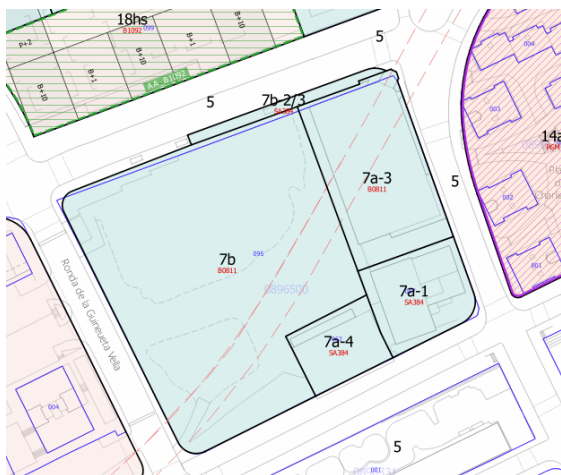

PROPOSTA: AMPLIAR DOTACIÓ VESTIDORS CAMP TURÓ DE LA PEIRA (CAM-1)

Emplaçament	Carrer de Beret, 5	Districte	Nou Barris
Tipus de xarxa	Espai complementari	Codi projecte	A35
Qualificació urbanística	6a Parcs i jardins actuals de caràcter local		

Descripció de l'actuació	Nous vestidors
---------------------------------	----------------

Dèficit que soluciona	Necessitat d'ampliar la dotació actual de vestidors a la instal·lació
------------------------------	---

Espai	Tipus actuació	Mides	PEC sense IVA (€)
Vestidors	Nova construcció	150m ²	330.000,00
Total cost aproximat			330.000,00

Fase	2	Línia estratègica	I	Àmbit d'actuació	ARE
-------------	---	--------------------------	---	-------------------------	-----

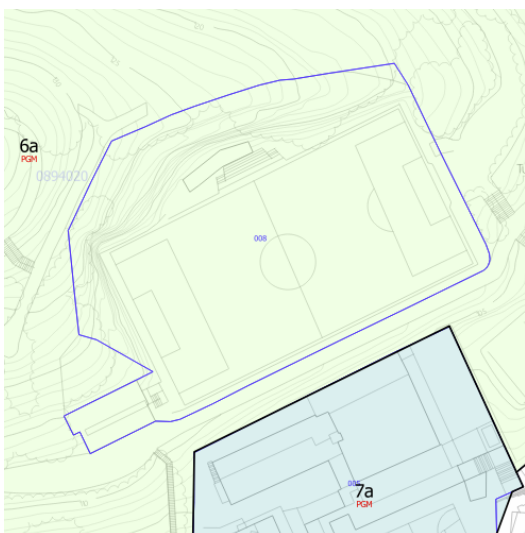

PROPOSTA: AMPLIAR DOTACIÓ VESTIDORS CAMP PORTA (CAM-2)

Emplaçament	Avinguda de Rio de Janeiro, 2	Districte	Nou Barris
Tipus de xarxa	Espai complementari	Codi projecte	A36
Qualificació urbanística	VP Verd públic		

Descripció de l'actuació	Nous vestidors
---------------------------------	----------------

Dèficit que soluciona	Necessitat d'ampliar la dotació actual de vestidors a la instal·lació
------------------------------	---

Espai	Tipus actuació	Mides	PEC sense IVA (€)
Vestidors	Nova construcció	450m ²	990.000,00
Total cost aproximat			990.000,00

Fase	2	Línia estratègica	I	Àmbit d'actuació	ARE
-------------	---	--------------------------	---	-------------------------	-----



PROPOSTA: REMODELACIÓ POL CAN PEGUERA

Emplaçament	C/ Biure	Districte	Nou Barris
Tipus de xarxa	Bàsica/ E. complementari	Codi projecte	A37
Qualificació urbanística	6a Parcs i jardins actuals de caràcter local		

Descripció de l'actuació	Remodelació POL-1
---------------------------------	-------------------

Dèficit que soluciona	Necessitat de remodelació de la instal·lació
------------------------------	--

Espai esportiu	Tipus actuació	Mides	PEC sense IVA (€)
Pista poliesportiva, POL-1 Vestidors	Reforma/ampliació	760m ²	410.520,00
Total cost aproximat			410.520,00

Fase	2	Línia estratègica	I	Àmbit d'actuació	ARE
-------------	---	--------------------------	---	-------------------------	-----

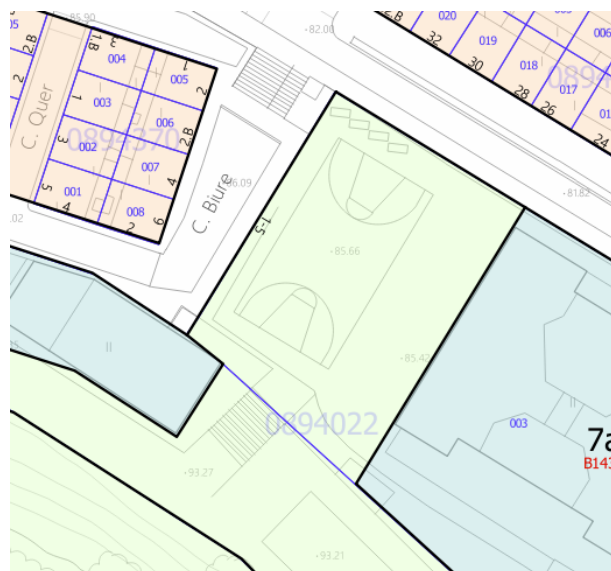

3.9. SANT ANDREU

PROPOSTA: PAVELLÓ CASERNES SANT ANDREU

Emplaçament	Fernando Pessoa 65-67	Districte	Sant Andreu
Tipus de xarxa	Bàsica	Codi projecte	A38
Qualificació urbanística	7b. Equipaments de nova creació de caràcter local		

Descripció de l'actuació	Construcció d'un PAV-3
---------------------------------	------------------------

Dèficit que soluciona	Un dels dèficits detectats de 2 pavellons al districte
------------------------------	--

Espai esportiu	Tipus actuació	Mides	PEC IVA inclòs (€)
Pavelló poliesportiu, PAV-3	Nova construcció	2.575 m ²	7.372.035,85
Total cost aproximat			7.372.035,85

Fase	1	Línia estratègica	I	Àmbit d'actuació	NC
-------------	---	--------------------------	---	-------------------------	----



PROPOSTA: PAVELLÓ A CANÒDROM

Emplaçament	Can Ros 30	Districte	Sant Andreu
Tipus de xarxa	Bàsica	Codi projecte	A39
Qualificació urbanística	7b. Equipaments de nova creació de caràcter local		

Descripció de l'actuació	Construcció d'un PAV-3+ semisoterrat
---------------------------------	--------------------------------------

Dèficit que soluciona	Un dels dèficits detectats de 2 pavellons al districte
------------------------------	--

Espai esportiu	Tipus actuació	Mides	PEC IVA inclòs (€)
Pavelló poliesportiu,PAV-3+	Nova construcció	2.725 m ²	5.046.250,00
Total cost aproximat			5.046.250,00

Fase	1	Línia estratègica	I	Àmbit d'actuació	NC
-------------	---	--------------------------	---	-------------------------	----

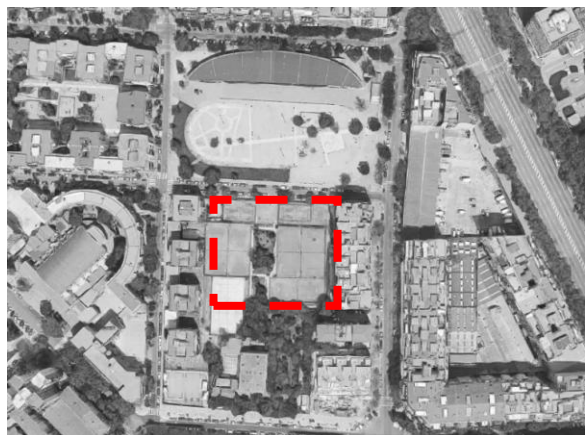
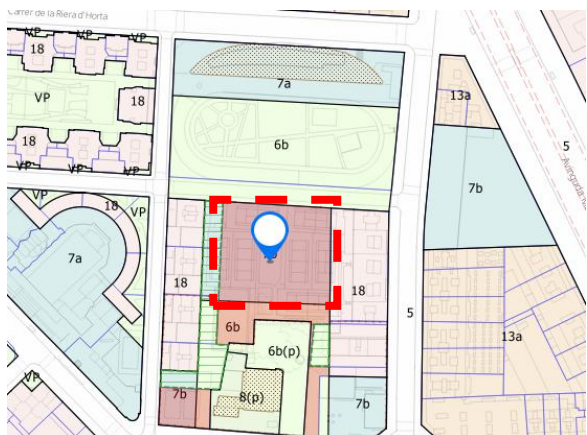
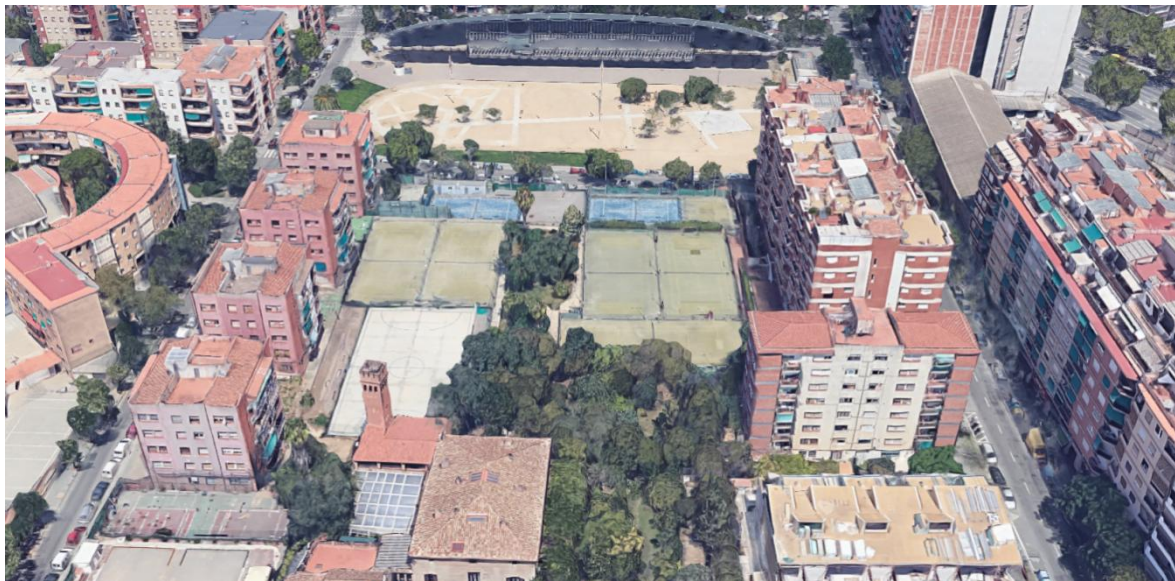

PROPOSTA: NOU PAVELLÓ A COMPLEX ESPORTIU ESPRONCEDA

Emplaçament	Espronceda 320-324	Districte	Sant Andreu
Tipus de xarxa	Bàsica	Codi projecte	A40
Qualificació urbanística	17/7 Zona de renovació urbana en transformació de l'ús a sistema d'equipaments comunitaris		

Descripció de l'actuació	Construcció d'un PAV-3
---------------------------------	------------------------

Dèficit que soluciona	Un dels dèficits detectats de 2 pavellons al districte
------------------------------	--

Espai esportiu	Tipus actuació	Mides	PEC IVA inclòs (€)
Pavelló poliesportiu, PAV-3	Nova construcció	2.500 m ²	9.789.604,22
Total cost aproximat			9.789.604,22

Fase	1	Línia estratègica	I	Àmbit d'actuació	NC
-------------	---	--------------------------	---	-------------------------	----

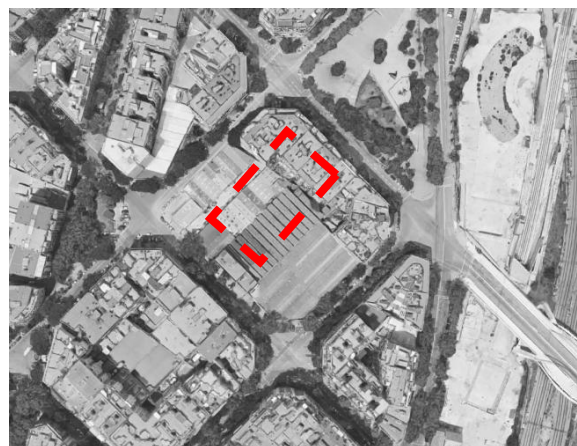
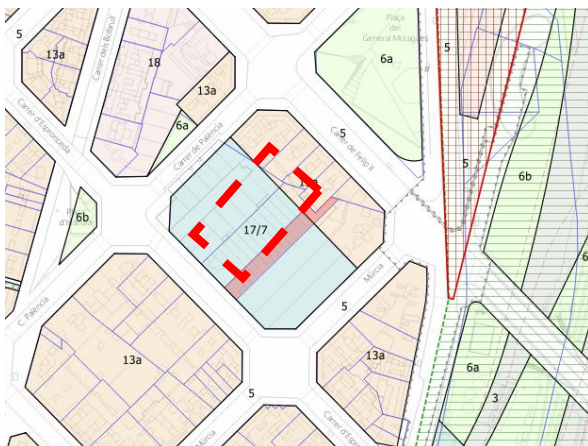
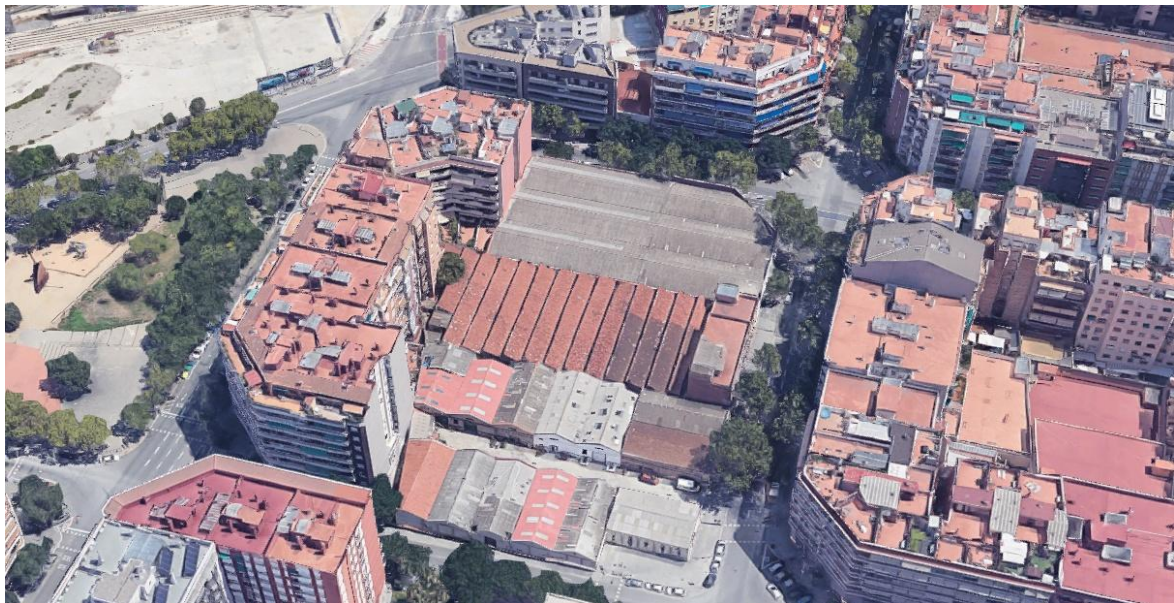

PROPOSTA: PAVELLÓ A FUTUR IES LLOSA TRIANGLE FERROVIARI

Emplaçament	Passeig de la Verneda	Districte	Sant Andreu
Tipus de xarxa	Bàsica	Codi projecte	A41-1
Qualificació urbanística	7b* Equipaments de nova creació de caràcter local a desenvolupar mitjançant un PEU		

Descripció de l'actuació	Construcció d'un PAV-2
---------------------------------	------------------------

Dèficit que soluciona	Un dels dèficits detectats de 2 pavellons al districte
------------------------------	--

Espai esportiu	Tipus actuació	Mides	PEC IVA inclòs (€)
Pavelló poliesportiu, PAV-2	Nova construcció	2.000 m ²	3.712.500,00
Total cost aproximat			3.712.500,00

Fase	1	Línia estratègica	I	Àmbit d'actuació	CE
-------------	---	--------------------------	---	-------------------------	----

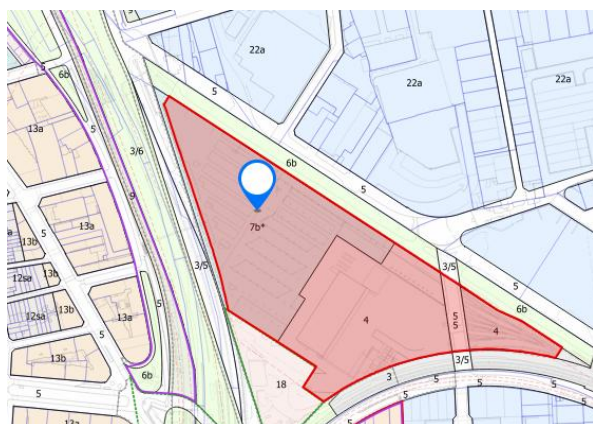

PROPOSTA: CAMP DE RUGBI A LLOSA TRIANGLE FERROVIARI

Emplaçament	Passeig de la Verneda	Districte	Sant Andreu
Tipus de xarxa	Bàsica	Codi projecte	A41-2
Qualificació urbanística	7b* Equipaments de nova creació de caràcter local a desenvolupar mitjançant un PEU		

Descripció de l'actuació	Construcció d'un camp de rugbi (CAM-3)
---------------------------------	--

Dèficit que soluciona	Necessitat d'un camp de rugbi per tal de donar a la resposta a la demanda actual
------------------------------	--

Espai esportiu	Tipus actuació	Mides	PEC IVA inclòs (€)
Camp poliesportiu, CAM-3	Nova construcció		3.300.000,00
Total cost aproximat			3.300.000,00

Fase	1	Línia estratègica	I	Àmbit d'actuació	NC
-------------	---	--------------------------	---	-------------------------	----

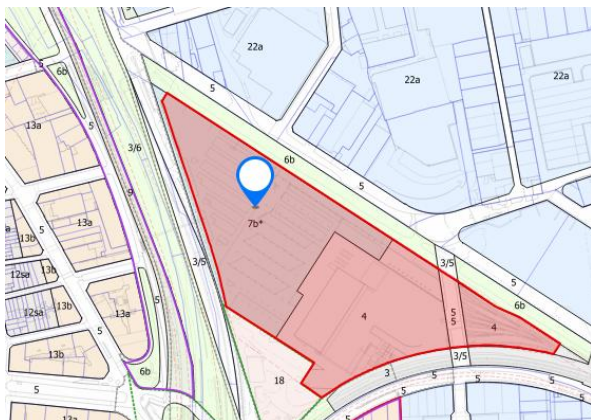

3.10. SANT MARTÍ

PROPOSTA: NOU PAVELLÓ A SANCHO D'ÀVILA

Emplaçament	C/ de Sancho de Àvila, 35	Districte	Sant Martí
Tipus de xarxa	Bàsica	Codi projecte	A42
Qualificació urbanística	6c/7b Sistema de parcs i jardins urbans de nivell metropolità / sistema d'equipaments i dotacions comunitàries.		

Descripció de l'actuació	Nou Pavelló a Sancho d'Àvila - Soterrat
---------------------------------	---

Dèficit que soluciona	Un dels dèficits detectats de 3 pavellons al districte
------------------------------	--

Espai esportiu	Tipus actuació	Mides	PEC IVA inclòs(€)
Pavelló poliesportiu, PAV-3+	Nova construcció	2.725,00m ²	5.315.750,00
Total cost aproximat			5.315.750,00

Fase	1	Línia estratègica	I	Àmbit d'actuació	NC
-------------	---	--------------------------	---	-------------------------	----

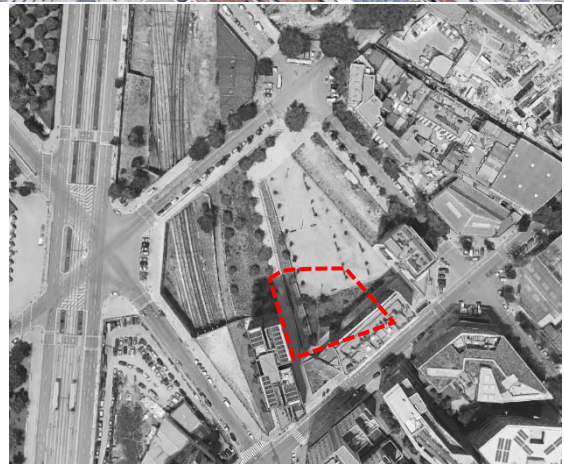
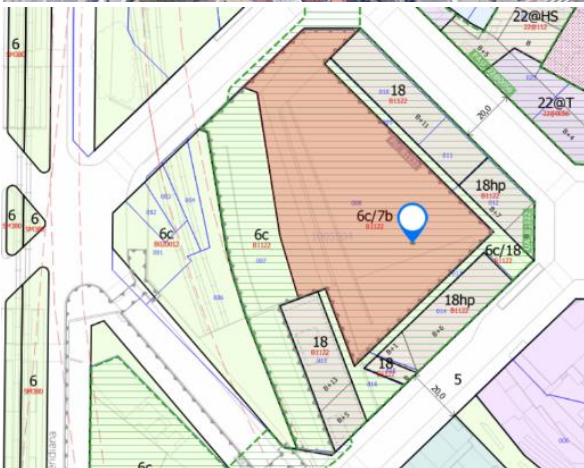

PROPOSTA: RECONVERSIÓ A PAVELLÓ PISTA MPAL. JOAN PUJADES

Emplaçament	Carrer de Pujades 384	Districte	Sant Martí
Tipus de xarxa	Bàsica	Codi projecte	A43
Qualificació urbanística	7a: Equipaments actuals		

Descripció de l'actuació	Reconversió a pavelló pista mpal. Joan Pujades
---------------------------------	--

Dèficit que soluciona	Un dels dèficits detectats de 3 pavellons al districte
------------------------------	--

Espai esportiu	Tipus actuació	Mides	PEC IVA inclòs(€)
Pavelló poliesportiu, PAV-3+	Nova construcció	2.725,00 m ²	5.046.250,00
Total cost aproximat			5.046.250,00

Fase	1	Línia estratègica	I	Àmbit d'actuació	ARE
-------------	---	--------------------------	---	-------------------------	-----

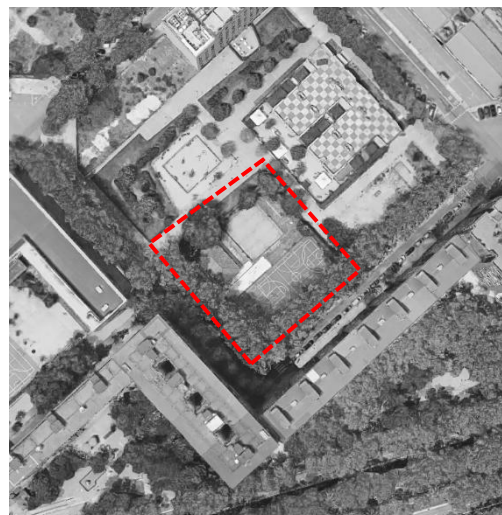

PROPOSTA: ALTERNATIVA: NOU PAV A L'INSTITUT-ESCOLA DEL CARRER LLULL

Emplaçament	C/ de Ramon Llull	Districte	Sant Martí
Tipus de xarxa	Bàsica	Codi projecte	A43a
Qualificació urbanística	7b Equipaments de nova creació de caràcter local		

Descripció de l'actuació	Alternativa: Nou PAV a l'Institut-escola del carrer Llull
---------------------------------	---

Dèficit que soluciona	Un dels dèficits detectats de 3 pavellons al districte
------------------------------	--

Espai esportiu	Tipus actuació	Mides	PEC IVA inclòs(€)
Pavelló poliesportiu, PAV-2	Nova construcció	2.000,00m ²	3.712.500,00
Total cost aproximat			3.712.500,00

Fase	1	Línia estratègica	I	Àmbit d'actuació	CE
-------------	---	--------------------------	---	-------------------------	----

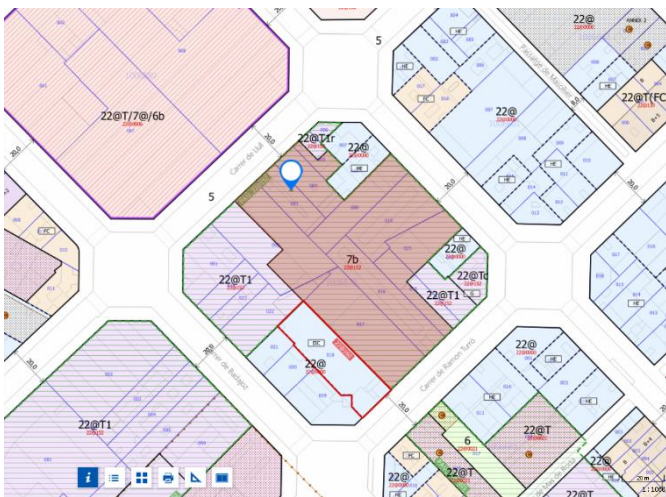
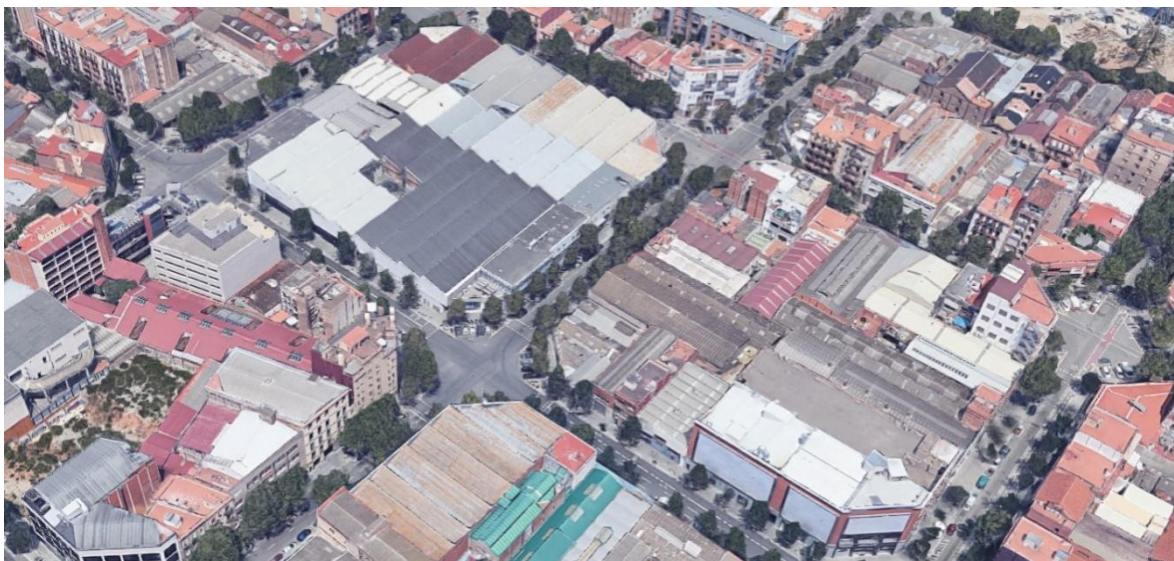

PROPOSTA: NOU PAVELLÓ AL CEM MARESME

Emplaçament	Carrer de Pallars, 484	Districte	Sant Martí
Tipus de xarxa	Bàsica	Codi projecte	A44
Qualificació urbanística	7b: Equipaments de nova creació de caràcter local		

Descripció de l'actuació	Nou pavelló al CEM Maresme
---------------------------------	----------------------------

Dèficit que soluciona	Un dels dèficits detectats de 3 pavellons al districte
------------------------------	--

Espai esportiu	Tipus actuació	Mides	PEC IVA inclòs(€)
Pavelló poliesportiu, PAV	Nova construcció		4.500.000,00
Total cost aproximat			4.500.000,00

Fase	2	Línia estratègica	I	Àmbit d'actuació	NC
-------------	---	--------------------------	---	-------------------------	----



PROPOSTA: CONSTRUCCIÓ D'UNA ZONA DE LLANÇAMENTS D'ATLETISME AL COMPLEX MAR BELLA

Emplaçament	Av. del Litoral, 86	Districte	Sant Martí
Tipus de xarxa	Bàsica	Codi projecte	A45
Qualificació urbanística	6b: Parcs i jardins actuals i de nova creació a nivell metropolità		

Descripció de l'actuació	Construcció d'una zona de llançaments d'atletisme al Complex Mar Bella
---------------------------------	--

Dèficit que soluciona	Necessitat d'una zona de llançaments a la instal·lació
------------------------------	--

Espai esportiu	Tipus actuació	Mides	PEC IVA inclòs(€)
Zona de llançaments atletisme	Reforma/ampliació		355.000,00
Total cost aproximat			355.000,00

Fase	1	Línia estratègica	III	Àmbit d'actuació	ARE
-------------	---	--------------------------	-----	-------------------------	-----

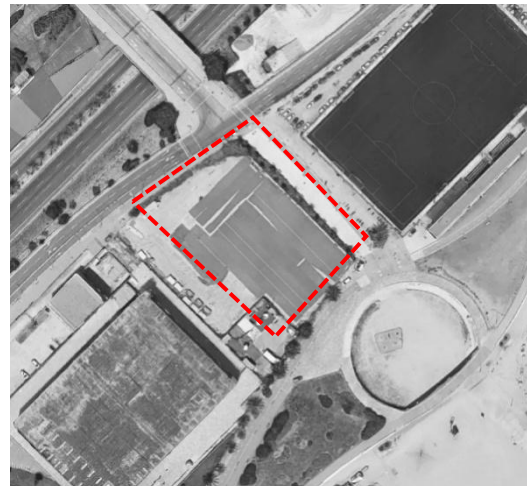
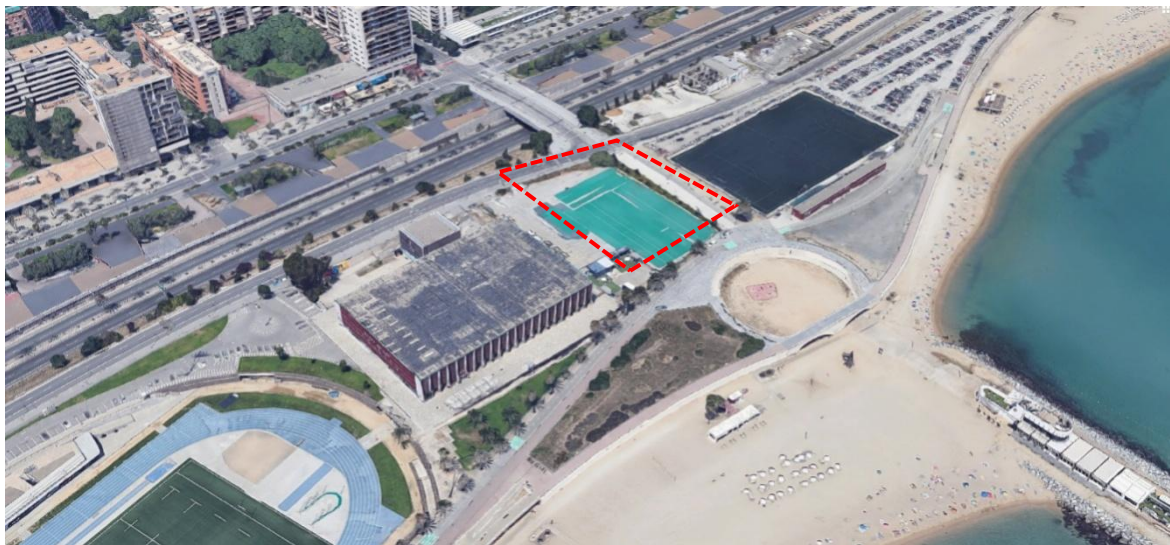

PROPOSTA: ESPAI ESPORTIU FRANCESC ABAD: 2 POL, TENNIS TAULA, VOLEI I GÀBIES CRICKET

Emplaçament	C/ de Lluís Borrassà, 25	Districte	Sant Martí
Tipus de xarxa	Bàsica i complementaria	Codi projecte	A46
Qualificació urbanística	7b - Equipaments de nova creació de caràcter local. HD/7 – Habitatge dotacional		

Descripció de l'actuació	Espai Esportiu Francesc Abad: 2 POL, tennis taula, volei i gàbies cricket
---------------------------------	---

Dèficit que soluciona	Necessitat d'incorporar espais esportius nous a la instal·lació
------------------------------	---

Espai esportiu	Tipus actuació	Mides	PEC IVA inclòs(€)
2 Pistes poliesportives, POL Tennis taula, vòlei i gàbies de cricket	Nova construcció	4.200,00m ²	1.914.000,00
Total cost aproximat			1.914.000,00

Fase	2	Línia estratègica	II	Àmbit d'actuació	NC
-------------	---	--------------------------	----	-------------------------	----



PROPOSTA: ELEMENTS ESPORTIUS URBANS VERNEDA / LA PAU

Emplaçament		Districte	Sant Martí
Tipus de xarxa	Activa	Codi projecte	A47
Qualificació urbanística			

Descripció de l'actuació	Elements esportius urbans Verneda / La Pau
---------------------------------	--

Dèficit que soluciona	Necessitat de disposar de més elements esportius de lliure accés
------------------------------	--

Espai esportiu	Tipus actuació	Mides	PEC IVA inclòs(€)
Elements Esportius	Nova construcció		533.604,77
Total cost aproximat			533.604,77

Fase	1	Línia estratègica	II	Àmbit d'actuació	NC
-------------	---	--------------------------	----	-------------------------	----



PROPOSTA: NOU CEM CAN FELIPA

Emplaçament	Carrer de Pallars, 277	Districte	Sant Martí
Tipus de xarxa	Bàsica	Codi projecte	A48
Qualificació urbanística	7@ SISTEMA - Equipaments relacionats amb la formació i divulgació de les activitats @		

Descripció de l'actuació	Nou CEM Can Felipa
---------------------------------	--------------------

Dèficit que soluciona	Necessitat d'un CEM al districte
------------------------------	----------------------------------

Espai esportiu	Tipus actuació	Mides	PEC IVA inclòs(€)
CEM	Nova construcció		10.850.000,00
Total cost aproximat			10.850.000,00

Fase	1	Línia estratègica	I	Àmbit d'actuació	NC
-------------	---	--------------------------	---	-------------------------	----

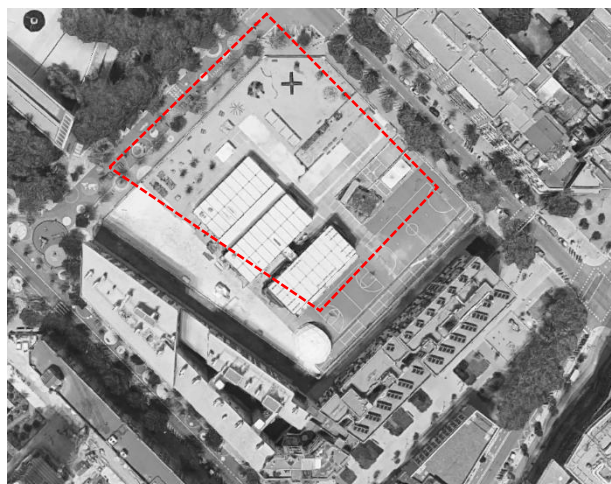

PROPOSTA: AMPLIACIÓ I COBERTURA PISTES MUNICIPALS LA PAU

Emplaçament	Carrer d'Extremadura 23	Districte	Sant Martí
Tipus de xarxa	Bàsica	Codi projecte	A49
Qualificació urbanística			

Descripció de l'actuació	Ampliació i cobertura Pista Municipal La Pau
---------------------------------	--

Dèficit que soluciona	Necessitat de remodelar i cobrir les pistes d'aquesta instal·lació
------------------------------	--

Espai esportiu	Tipus actuació	Mides	PEC IVA inclòs(€)
Pista poliesportiva, POL	Reforma/Ampliació		90.000,00
Total cost aproximat			90.000,00

Fase	1	Línia estratègica		Àmbit d'actuació	ARE
-------------	---	--------------------------	--	-------------------------	-----



PROPOSTA: REMODELACIÓ I AMPLIACIÓ CEM VERNEDA - FASE 1

Emplaçament	Carrer de Binèfar, 10	Districte	Sant Martí
Tipus de xarxa	Bàsica	Codi projecte	A50
Qualificació urbanística	7b: Equipaments de nova creació de caràcter local		

Descripció de l'actuació	Remodelació i ampliació CEM Verneda - Fase 1
---------------------------------	--

Dèficit que soluciona	Necessitat de remodelació i ampliació de la instal·lació
------------------------------	--

Espai esportiu	Tipus actuació	Mides	PEC IVA inclòs(€)
CEM	Remodelació/Ampliació		3.000.000,00
Total cost aproximat			3.000.000,00

Fase	1	Línia estratègica	I	Àmbit d'actuació	ARE
-------------	---	--------------------------	---	-------------------------	-----

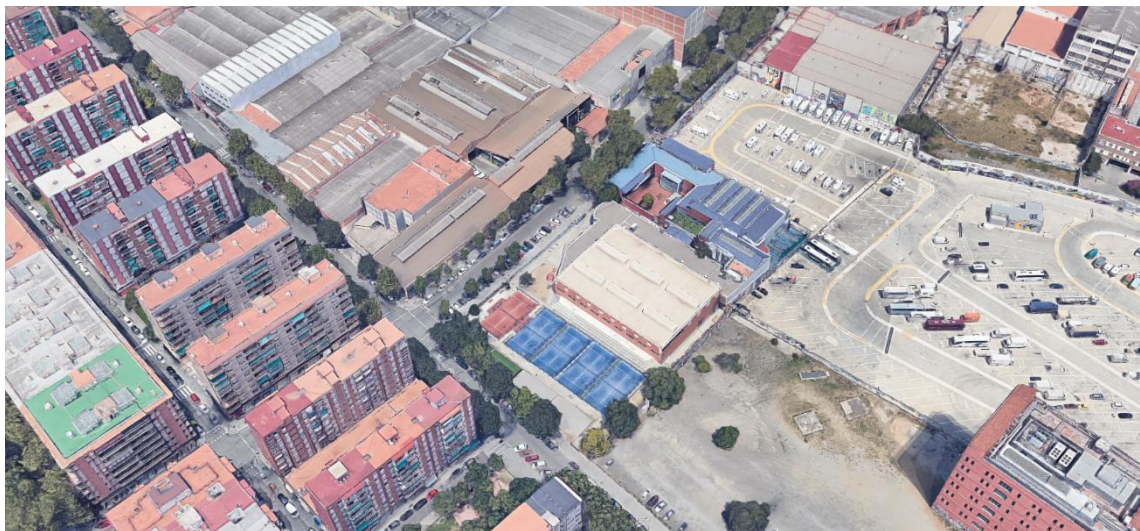

PROPOSTA: REMODELACIÓ I AMPLIACIÓ CEM VERNEDA - FASE 2

Emplaçament	Carrer de Binèfar, 10	Districte	Sant Martí
Tipus de xarxa	Bàsica	Codi projecte	A51
Qualificació urbanística	7b: Equipaments de nova creació de caràcter local		

Descripció de l'actuació	Remodelació i ampliació CEM Verneda - Fase 2
---------------------------------	--

Dèficit que soluciona	Necessitat de remodelació i ampliació de la instal·lació
------------------------------	--

Espai esportiu	Tipus actuació	Mides	PEC IVA inclòs(€)
CEM	Remodelació/Ampliació		3.000.000,00
Total cost aproximat			3.000.000,00

Fase	2	Línia estratègica	I	Àmbit d'actuació	ARE
-------------	---	--------------------------	---	-------------------------	-----

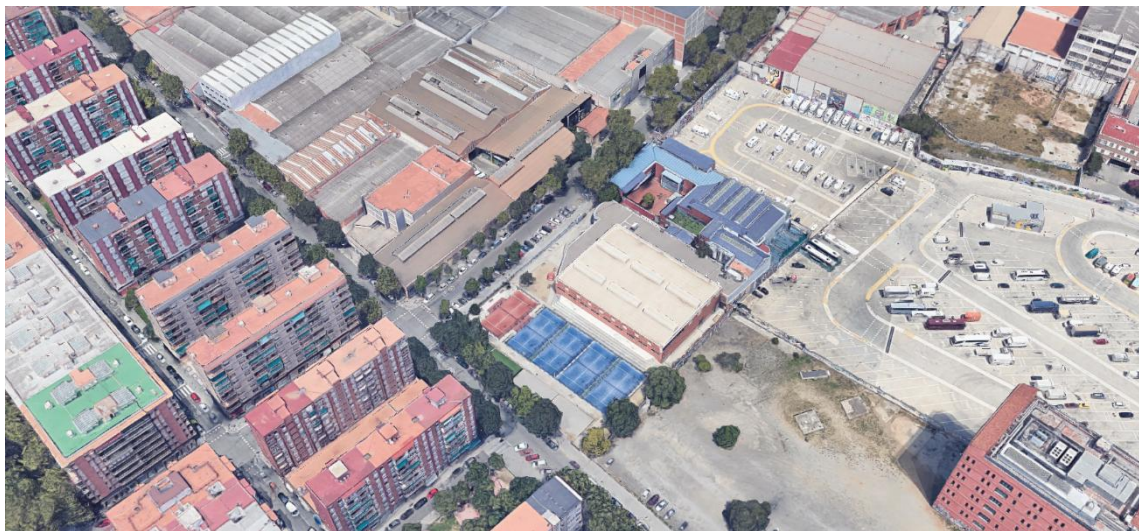

De manera complementària a les propostes presentades, a continuació s'exposen un seguit de possibles projectes a valorar per dur a terme en els propers anys a la ciutat, en funció de l'evolució de les necessitats i del context que es vagi desenvolupant. Es proposa una fase d'actuació en funció de les necessitats detectades en l'actualitat, que hauran de ser revisades en els propers anys.

Taula 5. Altres possibles projectes a valorar

Districte	Codi	Altres possibles projectes	FASE			Línia est.	Àmbit act.
			1	2	3		
l'Eixample	AP1	Sales i actuacions d'ampliació d'espais al CEM Estació del Nord		X		I	ARE
	AP2	Skate o Parc Esportiu Urbà al Parc Estació del Nord		X		II	NC
Sants-Montjuïc	AP3	Nous espais a Avda. Exposició / CMF Satàlia (possible PAV en funció recuperació Palau d'Esports)			X	I	NC
	AP4	Nou equipament esportiu a determinar en barri Marina del Prat Vermell			X	I	NC
Les Corts	AP5	Ampliació Complex Aristides Maillol	X			I	ARE
Sarrià-Sant Gervasi	AP6	Parc Esportiu Urbà amb la possible cobertura de la Ronda de Dalt		X		II	NC
Gràcia	AP7	Nou Pavelló al Parc Sanitari Pere Virgili		X		I	PU
	AP8	Parc Esportiu Urbà en possible cobertura de la Ronda de Dalt (Pça. Alfons Comín)		X		II	PU
	AP9	Noves instal·lacions subjectes a reordenació urbanística Plaça Alfons Comín			X	I	PU
Horta-Guinardó	AP10	Construcció piscina a l'aire lliure al CEM Horta		X		I	ARE
	AP11	Reconversió espais Complex Esportiu Mundet		X		I	ARE
	AP12	Parc Esportiu urbà (possible cobertura Ronda de Dalt o Parc Xavier Montsalvatge)		X		II	NC
	AP13	Ampliació serveis fitness CEM Olímpics en funció Pla de la Llosa		X		I	ARE
Nou Barris	AP14	Possible piscina coberta al C/Aiguablava		X		I	NC
	AP15	Aprofitament espai solàrium CEM Can Dragó (mesos d'hivern)			X	III	ARE
Sant Andreu	AP16	CEM La Sagrera: PAL i 2 SAL	X			I	ARE
	AP17	Possibilitat equipament esportiu al C/Santander		X		I	NC
	AP18	Recuperació antic CAM futbol AISS Sant Andreu	X			I	ARE
Sant Martí	AP19	Nova SAL a CEM Vintró		X		I	ARE

A continuació es presenten les fitxes per a cadascun d'aquests possibles projectes. Cada fitxa descriu l'acció a realitzar definint els espais esportius necessaris amb els mòduls a què pertanyen segons la classificació del PIEC, així com les mesures mínimes necessàries de tot l'equipament. També es detalla l'emplaçament, els trets generals i el dèficit que es soluciona.

A més, es realitza una aproximació del cost del Preu d'Execució de Contracte, la fase de realització, la línia estratègica en la que s'emmarca així com l'àmbit d'actuació.

PROPOSTA: CEM ESTACIÓ DEL NORD: SALES I ACTUACIONS D'AMPLIACIÓ D'ESPAIS

Emplaçament	C/ Nàpols 42	Districte	Eixample
Tipus de xarxa	Bàsica	Codi projecte	AP1
Qualificació urbanística	7 Equipament		

Descripció de l'actuació	Sales esportives i ampliació d'espais
---------------------------------	---------------------------------------

Dèficit que soluciona	Necessitat de més espais de sales esportives i ampliació dels actuals espais de la instal·lació
------------------------------	---

Espai esportiu	Tipus actuació	Mides	PEC IVA inclòs(€)
Sales esportives, SAL			2.525.000,00
Total cost aproximat			2.525.000,00

Fase	2	Línia estratègica	I	Àmbit d'actuació	ARE
-------------	---	--------------------------	---	-------------------------	-----



PROPOSTA: SKATE O PARC ESPORTIU URBÀ AL PARC ESTACIÓ DEL NORD

Emplaçament	Parc de l'Estació del Nord	Districte	L'Eixample
Tipus de xarxa	Activa	Codi projecte	AP2
Qualificació urbanística	6 Parcs i jardins – 6b Parcs i jardins de nova creació de caràcter local		

Descripció de l'actuació	Parc esportiu urbà
---------------------------------	--------------------

Dèficit que soluciona	Necessitat d'un skate o parc esportiu urbà al districte
------------------------------	---

Espai esportiu	Tipus actuació	Mides	PEC IVA inclòs(€)
Lliure ús	Nova construcció	2.200 m ²	484.000,00
Total cost aproximat			484.000,00

Fase	2	Línia estratègica	II	Àmbit d'actuació	NC
-------------	---	--------------------------	----	-------------------------	----



PROPOSTA: NOUS ESPAIS A AVDA. EXPOSICIÓ / CMF SATÀLIA

Emplaçament	C/ Margarit, 67	Districte	Sants-Montjuïc
Tipus de xarxa	Bàsica	Codi projecte	AP3
Qualificació urbanística	7a Equipaments actuals		

Descripció de l'actuació	Construcció d'un PAV-3
---------------------------------	------------------------

Dèficit que soluciona	Un dels dèficits detectats de 2 pavellons al districte
------------------------------	--

Espai esportiu	Tipus actuació	Mides	PEC IVA inclòs(€)
Pavelló poliesportiu, PAV-3	Nova construcció	2.500 m ²	4.675.000,00
Total cost aproximat			4.675.000,00

Fase	3	Línia estratègica	I	Àmbit d'actuació	NC
-------------	---	--------------------------	---	-------------------------	----



PROPOSTA: NOU EQUIPAMENT ESPORTIU A DETERMINAR EN BARRI DE MARINA DEL PRAT VERMELL

Emplaçament	Marina del Prat Vermell	Districte	Sants-Montjuïc
Tipus de xarxa	Bàsica	Codi projecte	AP4
Qualificació urbanística			

Descripció de l'actuació	Construcció de PAV-4 i Fut-7 a coberta
---------------------------------	--

Dèficit que soluciona	Un dels dèficits detectats de 2 pavellons al districte
------------------------------	--

Espai esportiu	Tipus actuació	Mides	PEC IVA inclòs(€)
Pavelló poliesportiu, PAV-4	Nova construcció	4.200 m ²	7.865.000,00
Camp futbol 7, CAM-7	Nova construcció	2.560 m ²	183.040,00
Total cost aproximat			8.048.040,00

Fase	3	Línia estratègica	I	Àmbit d'actuació	NC
-------------	---	--------------------------	---	-------------------------	----

PROPOSTA: AMPLIACIÓ COMPLEX ARÍSTIDES MAILLOL

Emplaçament	C/ Martí i Franquès 19-21	Districte	Les Corts
Tipus de xarxa	Bàsica	Codi projecte	AP5
Qualificació urbanística	7a Equipaments actuals		

Descripció de l'actuació	Ampliació del Complex Arístides Maillol
---------------------------------	---

Dèficit que soluciona	Necessitat de disposar de més espais en el Complex donada la demanda que hi ha al districte
------------------------------	---

Espai esportiu	Tipus actuació	Mides	PEC IVA inclòs(€)
Complex esportiu	Ampliació		8.650.000,00
Total cost aproximat			8.650.000,00

Fase	1	Línia estratègica	I	Àmbit d'actuació	ARE
-------------	---	--------------------------	---	-------------------------	-----

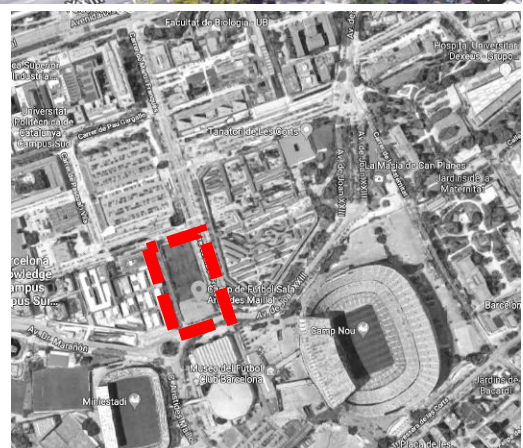
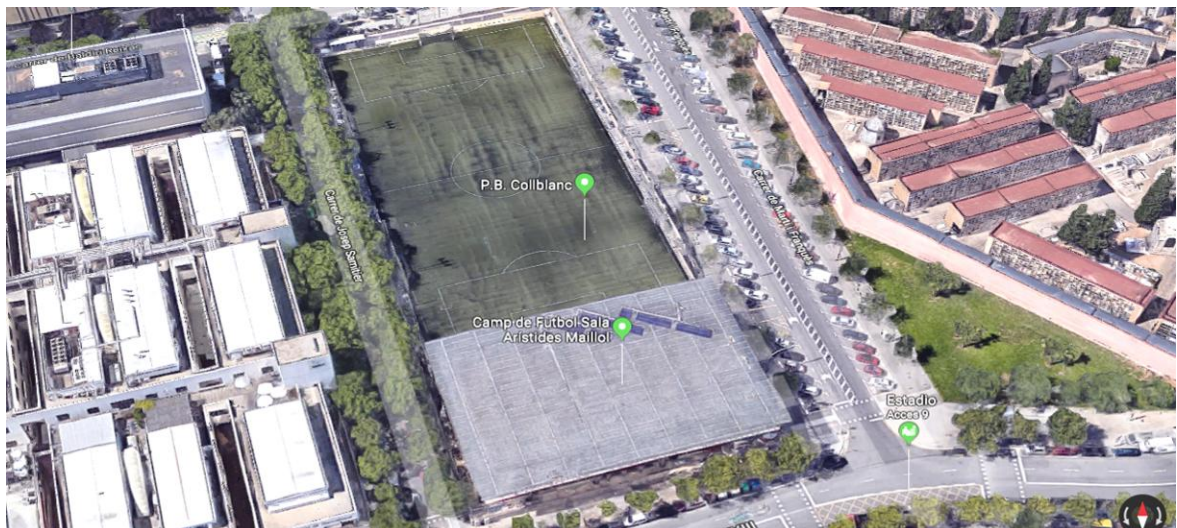

PROPOSTA: PARC ESPORTIU URBÀ AMB LA POSSIBLE COBERTURA DE LA RONDA DE DALT

Emplaçament	Ronda de Dalt	Districte	Sarrià – Sant Gervasi
Tipus de xarxa	Activa	Codi projecte	AP6
Qualificació urbanística			

Descripció de l'actuació	Incorporació d'un parc esportiu urbà
---------------------------------	--------------------------------------

Dèficit que soluciona	Necessitat de disposar de més espais esportius de lliure accés
------------------------------	--

Espai esportiu	Tipus actuació	Mides	PEC IVA inclòs (€)
Lliure ús	Nova construcció	-	550.000,00
Total cost aproximat			550.000,00

Fase	2	Línia estratègica	II	Àmbit d'actuació	NC
-------------	---	--------------------------	----	-------------------------	----

PROPOSTA: PAVELLÓ AL PARC SANITARI PERE VIRGILI

Emplaçament	C/ de Josep Jover, 1	Districte	Gràcia
Tipus de xarxa	Bàsica	Codi projecte	AP7
Qualificació urbanística	7a Equipaments actuals		

Descripció de l'actuació	Construcció d'un PAV-3+
---------------------------------	-------------------------

Dèficit que soluciona	Un dels dèficits detectats de 3 pavellons al districte
------------------------------	--

Espai esportiu	Tipus actuació	Mides	PEC IVA inclòs (€)
Pavelló poliesportiu, PAV-3+	Nova construcció	2.725 m2	5.046.250,00
Total cost aproximat			5.046.250,00

Fase	2	Línia estratègica	I	Àmbit d'actuació	PU
-------------	---	--------------------------	---	-------------------------	----

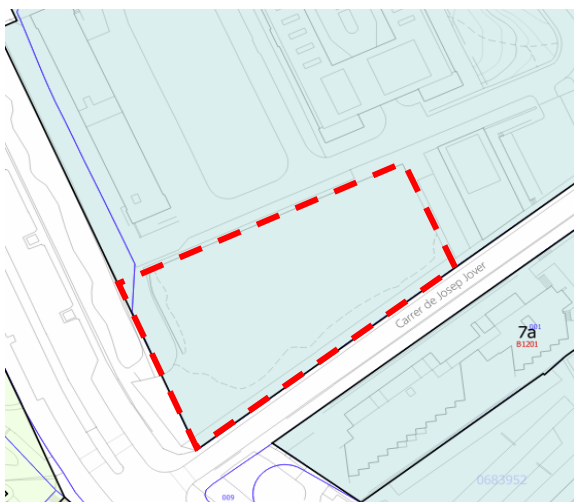

PROPOSTA: PARC ESPORTIU URBÀ EN POSSIBLE COBERTURA DE LA RONDA DE DALT

Emplaçament	Ronda de Dalt	Districte	Gràcia
Tipus de xarxa	Activa	Codi projecte	AP8
Qualificació urbanística			

Descripció de l'actuació	Creació de parc esportiu urbà
---------------------------------	-------------------------------

Dèficit que soluciona	Necessitat d'espais esportius de lliure accés al districte
------------------------------	--

Espai esportiu	Tipus actuació	Mides	PEC IVA inclòs (€)
Lliure ús	Nova construcció	2.500 m ²	550.000,00
Total cost aproximat			550.000,00

Fase	2	Línia estratègica	II	Àmbit d'actuació	PU
-------------	---	--------------------------	-----------	-------------------------	-----------

PROPOSTA: NOVES INSTAL·LACIONS SUBJECTES A LA REORDENACIÓ URBANÍSTICA PLAÇA COMÍN

Emplaçament	Plaça d'Alfonso Comín	Districte	Gràcia
Tipus de xarxa	Bàsica	Codi projecte	AP9
Qualificació urbanística			

Descripció de l'actuació	Construcció de PAV-4 soterrat i Fut-7 a coberta
---------------------------------	---

Dèficit que soluciona	Un dels dèficits detectats de 3 pavellons al districte
------------------------------	--

Espai esportiu	Tipus actuació	Mides	PEC IVA inclòs (€)
Pavelló poliesportiu, PAV-4	Nova construcció	4.200m ²	8.024.500,00
Camp futbol 7, CAM-7	Nova construcció	2.560m ²	183.040,00
Total cost aproximat			8.207.540,00

Fase	3	Línia estratègica	I	Àmbit d'actuació	PU
-------------	---	--------------------------	---	-------------------------	----



PROPOSTA: CONSTRUCCIÓ PISCINA A L'AIRE LLIURE AL CEM HORTA

Emplaçament	C/ de Feliu i Codina, 27	Districte	Horta - Guinardó
Tipus de xarxa	Complementària	Codi projecte	AP10
Qualificació urbanística	7a - Equipaments actuals		

Descripció de l'actuació	Construcció d'una piscina a l'aire lliure (PAL)
---------------------------------	---

Dèficit que soluciona	Necessitat de làmina d'aigua al districte
------------------------------	---

Espai esportiu	Tipus actuació	Mides	PEC IVA inclòs (€)
Piscina a l'aire lliure, PAL	Nova construcció		650.000,00
Total cost aproximat			650.000,00

Fase	2	Línia estratègica	I	Àmbit d'actuació	ARE
-------------	---	--------------------------	---	-------------------------	-----

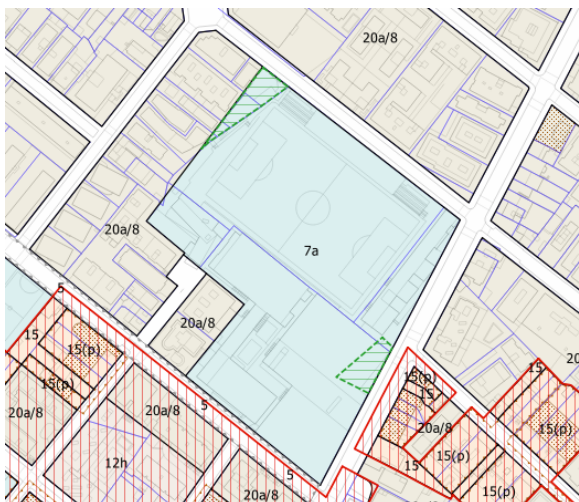

PROPOSTA: RECONVERSIÓ ESPAIS COMPLEX ESPORTIU MUNDET

Emplaçament	Passeig de la Vall d'Hebron, 171	Districte	Horta - Guinardó
Tipus de xarxa	Complementària	Codi projecte	AP11
Qualificació urbanística	7a - Equipaments actuals		

Descripció de l'actuació	Construcció de PAL i vestidors
---------------------------------	--------------------------------

Dèficit que soluciona	Necessitat de làmina d'aigua com de reforma dels vestidors del Complex
------------------------------	--

Espais	Tipus actuació	Mides	PEC IVA inclòs (€)
Piscina a l'aire lliure, PAL Vestidors	Nova construcció	350m ² +300m ²	1.304.875,00
Total cost aproximat			1.304.875,00

Fase	2	Línia estratègica	I	Àmbit d'actuació	ARE
-------------	---	--------------------------	---	-------------------------	-----



PROPOSTA: PARC ESPORTIU URBÀ (COBERTURA RONDA O PARC XAVIER MONTSALVATGE)

Emplaçament	C/ Síndic Rahola, 1	Districte	Horta - Guinardó
Tipus de xarxa	Activa	Codi projecte	AP12
Qualificació urbanística	6b Parcs i jardins de nova creació de caràcter local		

Descripció de l'actuació	Construcció d'un parc esportiu urbà
---------------------------------	-------------------------------------

Dèficit que soluciona	Necessitat d'espais esportius de lliure accés al districte
------------------------------	--

Espai esportiu	Tipus actuació	Mides	PEC IVA inclòs (€)
Espai esportiu de lliure ús	Nova construcció	2.500m ²	550.000,00
Total cost aproximat			550.000,00

Fase	2	Línia estratègica	I	Àmbit d'actuació	ARE
-------------	---	--------------------------	---	-------------------------	-----



PROPOSTA: AMPLIACIÓ SERVEIS FITNESS CEM OLÍMPICS EN FUNCIÓ PLA DE LA LLOSA

Emplaçament	Passeig de la Vall d'Hebron, 166	Districte	Horta - Guinardó
Tipus de xarxa	Bàsica/E. complementari	Codi projecte	AP13
Qualificació urbanística	7a - Equipaments actuals		

Descripció de l'actuació	Ampliació de serveis de fitness al CEM Olímpics
---------------------------------	---

Dèficit que soluciona	Necessitat de reforma i ampliació al CEM
------------------------------	--

Espais	Tipus actuació	Mides	PEC IVA inclòs (€)
4 Sales esportives, SAL-3 Vestidors	Nova construcció	2.000m ²	3.630.000,00
Total cost aproximat			3.630.000,00

Fase	2	Línia estratègica	I	Àmbit d'actuació	ARE
-------------	---	--------------------------	---	-------------------------	-----

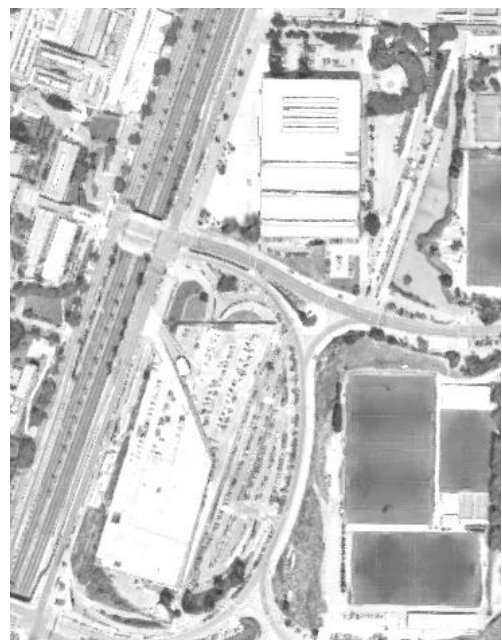

PROPOSTA ALTERNATIVA: PISCINA COBERTA A AIGUABLAVA

Emplaçament	C/ de Fenals, 11	Districte	Nou Barris
Tipus de xarxa	Bàsica	Codi projecte	AP14
Qualificació urbanística	7b Equipaments de nova creació de caràcter local		

Descripció de l'actuació	Construcció de PCO-2 i sales esportives
---------------------------------	---

Dèficit que soluciona	Un dels dèficits detectats de 2 pavellons al districte
------------------------------	--

Espai esportiu	Tipus actuació	Mides	PEC sense IVA (€)
Piscina coberta, PCO-2 Sales esportives	Nova construcció	2.600m ²	6.231.500,00
Total cost aproximat			6.231.500,00

Fase	2	Línia estratègica	I	Àmbit d'actuació	NC
-------------	---	--------------------------	---	-------------------------	----



PROPOSTA: APROFITAMENT ESPAI SOLÀRIUM CEM CAN DRAGÓ (MESOS HIVERN)

Emplaçament	C/ de Rosselló i Porcel, 7-11	Districte	Nou Barris
Tipus de xarxa	Complementària	Codi projecte	AP15
Qualificació urbanística	VP Verd públic		

Descripció de l'actuació	VOL-P-1
---------------------------------	---------

Dèficit que soluciona	Necessitat de remodelació de l'espai solàrium de la instal·lació per al seu ús
------------------------------	--

Espai	Tipus actuació	Mides	PEC sense IVA (€)
VOL-P-1	Nova construcció	308 m ²	98.252,00
Total cost aproximat			98.252,00

Fase	3	Línia estratègica	III	Àmbit d'actuació	ARE
-------------	---	--------------------------	-----	-------------------------	-----

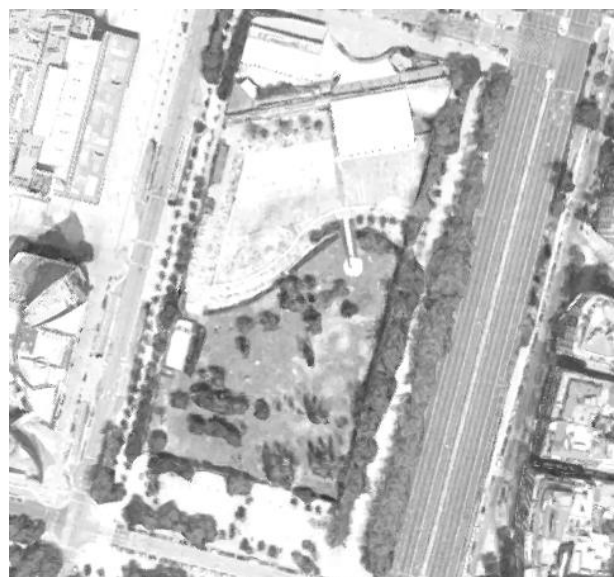
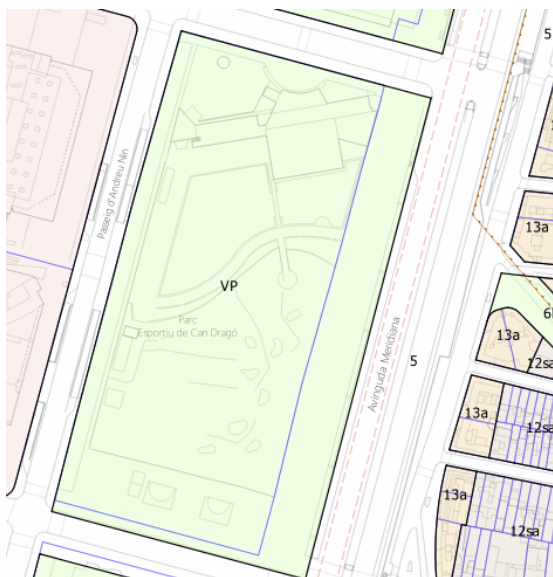

PROPOSTA: CEM LA SAGRERA: PAL I 2SAL

Emplaçament	Bonaventura Gispert	Districte	Sant Andreu
Tipus de xarxa	Bàsica	Codi projecte	AP16
Qualificació urbanística	HD/7/7a Equipaments comunitaris i dotacions existents i habitatge dotacional		

Descripció de l'actuació	Construcció d'una piscina i sales
---------------------------------	-----------------------------------

Dèficit que soluciona	Necessitat de làmina d'aigua així com sales al districte
------------------------------	--

Espai esportiu	Tipus actuació	Mides	PEC IVA inclòs (€)
Piscina a l'aire lliure, PAL 2 Sales esportives, SAL	Nova construcció	2.473 m ²	6.370.986,26
Total cost aproximat			6.370.986,26

Fase	1	Línia estratègica	I	Àmbit d'actuació	ARE
-------------	---	--------------------------	---	-------------------------	-----

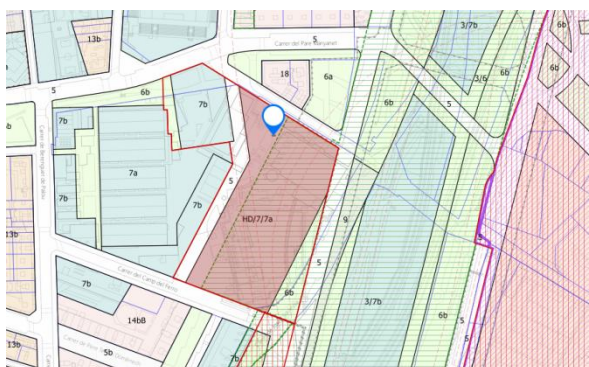

PROPOSTA: POSSIBILITAT EQUIPAMENT ESPORTIU C/SANTANDER

Emplaçament	Carrer Santander, 112	Districte	Sant Andreu
Tipus de xarxa	Bàsica	Codi projecte	AP17
Qualificació urbanística	6b.Parcs i jardins de nova creació de caràcter local		

Descripció de l'actuació	Construcció d'un pavelló gran (PAV-4)
---------------------------------	---------------------------------------

Dèficit que soluciona	Un dels dèficits detectats de 2 pavellons al districte
------------------------------	--

Espai esportiu	Tipus actuació	Mides	PEC IVA inclòs (€)
Pavelló poliesportiu, PAV-4	Nova construcció	4.200 m ²	8.382.000,00
Total cost aproximat			8.382.000,00

Fase	2	Línia estratègica	I	Àmbit d'actuació	NC
-------------	---	--------------------------	---	-------------------------	----

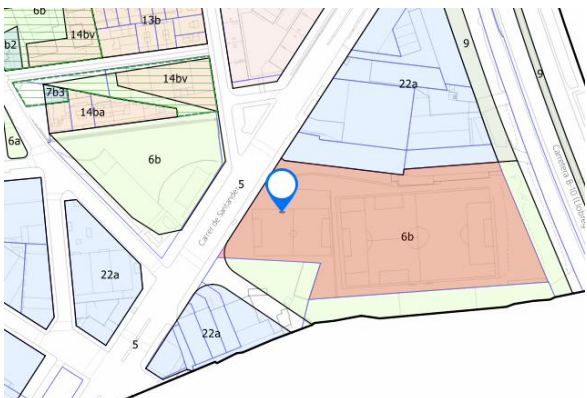

PROPOSTA: RECUPERACIÓ ANTIC CAMP FUTBOL AISS SANT ANDREU

Emplaçament	C/ de Bonaventura Gispert, 41	Districte	Sant Andreu
Tipus de xarxa	Bàsica	Codi projecte	AP18
Qualificació urbanística	Clau14 Qualificació Zona de remodelació física: Subzona remodelació privada específica		

Descripció de l'actuació	Recuperació antic camp futbol AISS Sant Andreu
---------------------------------	--

Dèficit que soluciona	Necessitat d'espai esportiu de camp al districte
------------------------------	--

Espai esportiu	Tipus actuació	Mides	PEC IVA inclòs (€)
Camp poliesportiu, CAM-3	Remodelació	8.822,00m ²	2.656.214,00
Total cost aproximat			2.656.214,00

Fase	1	Línia estratègica	I	Àmbit d'actuació	ARE
-------------	---	--------------------------	---	-------------------------	-----

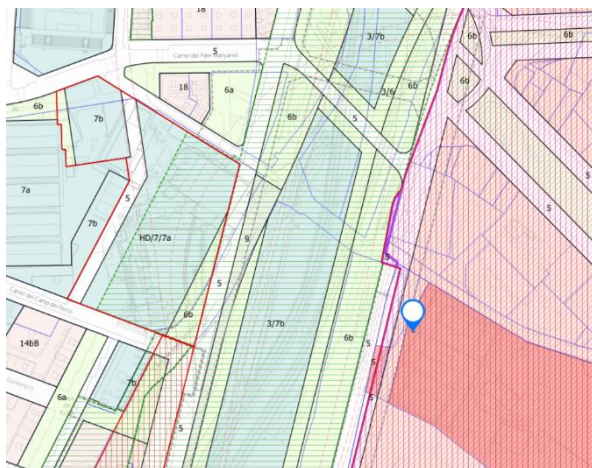

PROPOSTA: NOVA SAL A CEM VINTRÓ

Emplaçament	Carrer del Consell de Cent, 623-627	Districte	Sant Martí
Tipus de xarxa	Bàsica	Codi projecte	AP19
Qualificació urbanística	7b: Equipaments de nova creació de caràcter local		

Descripció de l'actuació	Nova SAL a CEM Vintró
---------------------------------	-----------------------

Dèficit que soluciona	Necessitat d'un nou espai de sala esportiva a la instal·lació
------------------------------	---

Espai esportiu	Tipus actuació	Mides	PEC IVA inclòs(€)
Sala esportiva, SAL	Nova construcció		300.000,00
Total cost aproximat			300.000,00

Fase	2	Línia estratègica	I	Àmbit d'actuació	ARE
-------------	---	--------------------------	---	-------------------------	-----

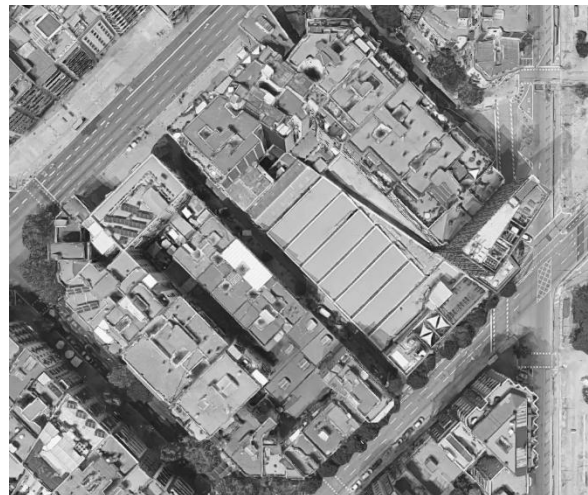
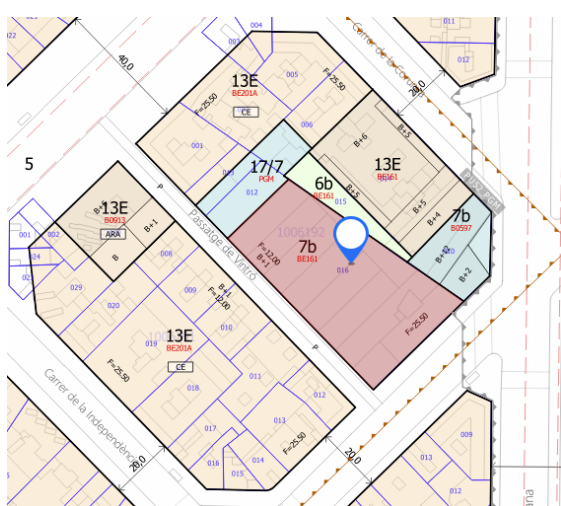

Per altra banda, en algunes instal·lacions esportives, durant el treball de camp realitzat en la fase d'anàlisi i diagnosi del MIEM de Barcelona i per la informació de la que disposa l'Institut Barcelona Esports, s'ha detectat la necessitat de realitzar algunes actuacions de millora i/o de gran manteniment per garantir la qualitat de la pràctica en aquests espais. A continuació es mostren les actuacions necessàries detectades.

Taula 6. Projectes de millora i de gran manteniment

Districte	Codi	Projectes de millora i de gran manteniment	FASE		
			1	2	3
L'Eixample	PM1	CEM Estació del Nord: adequació per obtenció llicència ambiental i possible ampliació		X	
Sants - Montjuïc	PM2	Escola Municipal d'Hípica de la Foixarda: Pla Director	X		
	PM3	Camp Municipal de Sofbol: tercera fase			X
Les Corts	PM4	Parc Esportiu Urbà Àurea Cuadrado (millores i possible ampliació exposada pel Districte)	X		
Horta-Guinardó	PM5	CEM Guinardó: projecte remodelació PAL	X		
	PM6	Centre Municipal Tennis Vall d'Hebron (a definir segons Pla Director encarregat)	X		
	PM7	CEM Horta: vestidors Camp de Futbol	X		
Nou Barris	PM8	CEM Can Cuyàs (actual): remodelació vas PCO	X		
Sant Andreu	PM9	CEM Bon Pastor: remodelació vestidors	X		
	PM10	Remodelació vestidors Pista Poliesportiva Municipal C/Lanzarote			X
	PM11	Construcció grades i nous vestidors (a sota) camp de futbol Bon Pastor		X	

A continuació es presenten les fitxes per a cadascun d'aquests projectes de millora i de gran manteniment. Cada fitxa descriu l'acció a realitzar. També es detalla l'emplaçament, els trets generals i el dèficit que es soluciona. A més, es realitza una aproximació del cost del Preu d'Execució de Contracte i s'especifica la fase de realització de l'actuació.

PROPOSTA: CEM ESTACIÓ DEL NORD: ADEQUACIÓ PER OBTENCIÓ LICÈNCIA AMBIENTAL

Emplaçament	C/ Nàpols 42	Districte	Eixample
Tipus de xarxa	Bàsica	Codi projecte	PM1
Qualificació urbanística	7 Equipament		

Descripció de l'actuació	Adequació per obtenció de llicència ambiental
---------------------------------	---

Dèficit que soluciona	Manca de la llicència ambiental
------------------------------	---------------------------------

Espai	Tipus actuació	Mides	PEC IVA inclòs(€)
			150.000
Total cost aproximat			150.000

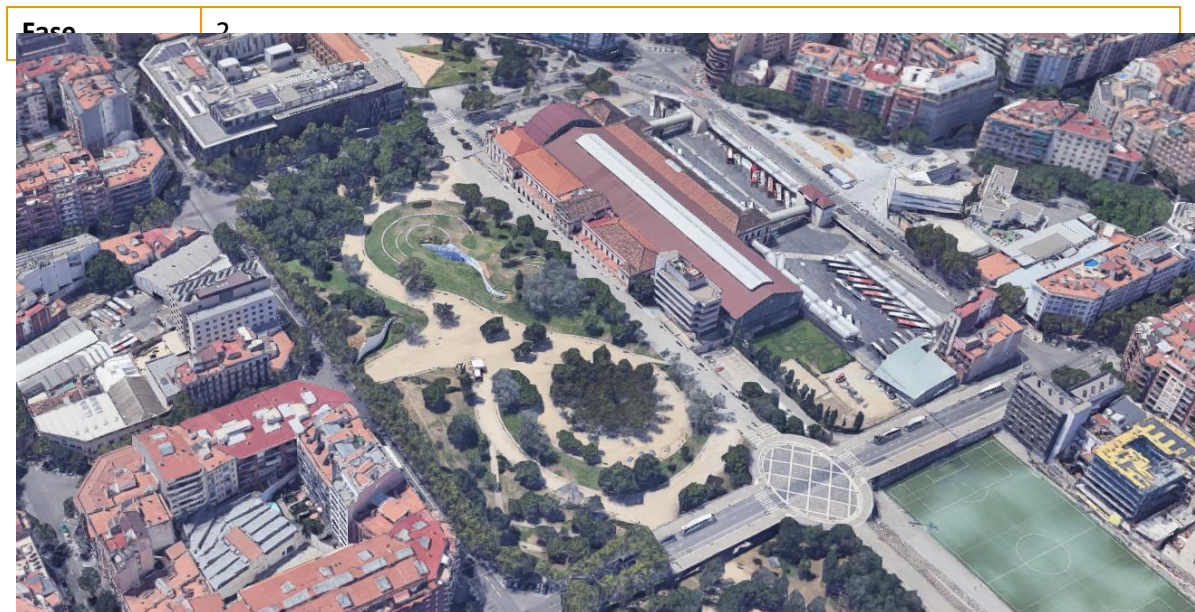

PROPOSTA: ESCOLA MUNICIPAL D'HÍPICA DE LA FOIXARDA: PLA DIRECTOR

Emplaçament	Av. dels Montanyans, 1	Districte	Sants-Montjuïc
Tipus de xarxa	Bàsica	Codi projecte	PM2
Qualificació urbanística	6c/mjE - Subsistema de parc esportiu		

Descripció de l'actuació	Realització d'un Pla Director de l'Escola Municipal d'Hípica de la Foixarda
---------------------------------	---

Dèficit que soluciona	Manca de cap Pla Director per aquesta Escola Municipal
------------------------------	--

Espai	Tipus actuació	Mides	PEC IVA inclòs(€)
			500.000,00
Total cost aproximat			500.000,00



PROPOSTA: CAMP MUNICIPAL DE SOFTBOL: TERCERA FASE

Emplaçament	C/ Pierre de Coubertin, 9	Districte	Sants-Montjuïc
Tipus de xarxa	Bàsica	Codi projecte	PM3
Qualificació urbanística	6c/mjE - Subsistema de parc esportiu		

Descripció de l'actuació	Desenvolupament de la tercera fase d'actuació al camp municipal de softbol
---------------------------------	--

Dèficit que soluciona	Manca d'espais de qualitat d'aquestes característiques per tal de respondre a la demanda actual d'aquest esport
------------------------------	---

Espai esportiu	Tipus actuació	Mides	PEC IVA inclòs(€)
Camp de softbol			700.000,00
Total cost aproximat			700.000,00



PROPOSTA: PARC ESPORTIU URBÀ AL JARDÍ D'ÀUREA CUADRADO

Emplaçament	C/ General Batet, 1-7	Districte	Les Corts
Tipus de xarxa	Activa	Codi projecte	PM4
Qualificació urbanística	C Parcs urbans		

Descripció de l'actuació	Millores i possible ampliació
---------------------------------	-------------------------------

Dèficit que soluciona	Necessitat d'ampliació atès la gran demanda actual d'aquests espais esportius de lliure accés
------------------------------	---

Espai esportiu	Tipus actuació	Mides	PEC IVA inclòs(€)
Lliure ús	Ampliació/reforma		60.000,00
Total cost aproximat			60.000,00

Fase	1
-------------	---



PROPOSTA: CEM GUINARDÓ: REMODELACIÓ PAL

Emplaçament	C/ del Telègraf, 31-45	Districte	Horta - Guinardó
Tipus de xarxa	Complementària	Codi projecte	PM5
Qualificació urbanística	7a - Equipaments actuals		

Descripció de l'actuació	Remodelació PAL
---------------------------------	-----------------

Dèficit que soluciona	Necessitat de remodelar la piscina a l'aire lliure del CEM
------------------------------	--

Espai esportiu	Tipus actuació	Mides	PEC IVA inclòs (€)
Piscina a l'aire lliure, PAL	Reforma/ampliació		678.000,00
Total cost aproximat			678.000,00

Fase	1
-------------	---

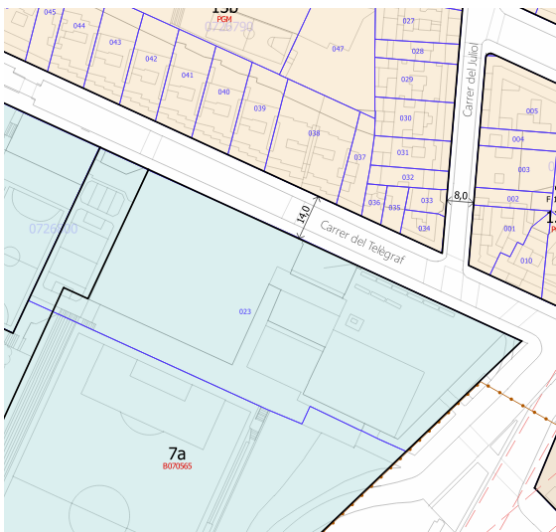

PROPOSTA: CENTRE MUNICIPAL DE TENNIS VALL D'HEBRON (PLA DIRECTOR)

Emplaçament	Passeig de la Vall d'Hebron, 178-196	Districte	Horta - Guinardó
Tipus de xarxa	Bàsica	Codi projecte	PM6
Qualificació urbanística	7a - Equipaments actuals		

Descripció de l'actuació	Realització d'un Pla Director del Centre Municipal de Tennis Vall d'Hebron
---------------------------------	--

Dèficit que soluciona	Manca de cap Pla Director per aquesta instal·lació esportiva
------------------------------	--

Espai	Tipus actuació	Mides	PEC IVA inclòs (€)
			1.500.000,00
Total cost aproximat			1.500.000,00

Fase	1
-------------	---



PROPOSTA: CEM HORTA: VESTIDORS CAMP DE FUTBOL

Emplaçament	C/ de Feliu i Codina, 27	Districte	Horta - Guinardó
Tipus de xarxa	Bàsica	Codi projecte	PM7
Qualificació urbanística	7a - Equipaments actuals		

Descripció de l'actuació	Reforma vestidors
---------------------------------	-------------------

Dèficit que soluciona	Necessitat de reforma dels vestidors d'aquesta instal·lació
------------------------------	---

Espai	Tipus actuació	Mides	PEC IVA inclòs (€)
Vestidors	Reforma		845.000,00
Total cost aproximat			845.000,00

Fase	1
-------------	---

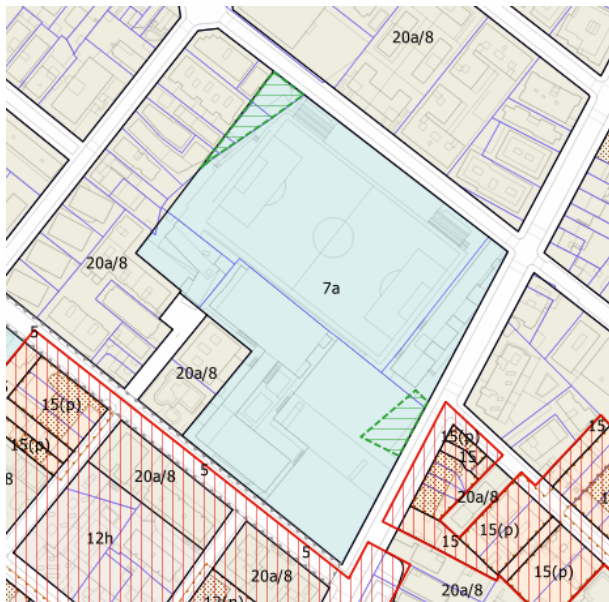

PROPOSTA: CEM CAN CUYÀS (ACTUAL): REMODELACIÓ VAS PCO

Emplaçament	Av. dels Rasos de Peguera, 242	Districte	Nou Barris
Tipus de xarxa	Bàsica	Codi projecte	PM8
Qualificació urbanística	7a Equipaments actuals – 27 Parc forestal de conservació		

Descripció de l'actuació	Remodelació PCO
---------------------------------	-----------------

Dèficit que soluciona	Necessitat de remodelar i reformar el vas de la piscina actual
------------------------------	--

Espai esportiu	Tipus actuació	Mides	PEC sense IVA (€)
Piscina coberta, PCO	Reforma/ampliació		531.518,00
Total cost aproximat			531.518,00

Fase	1
-------------	---

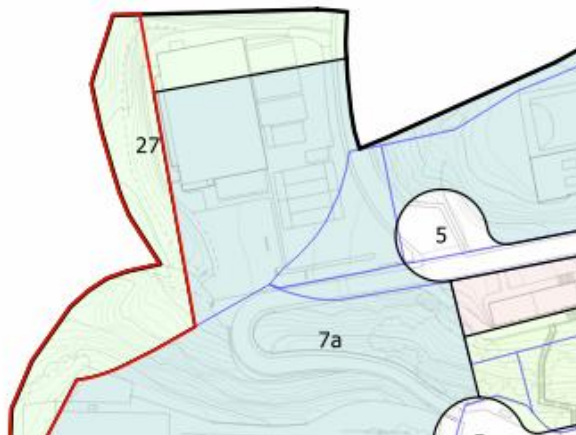

PROPOSTA: CEM BON PASTOR: REMODELACIÓ VESTIDORS

Emplaçament	C/ Costa Daurada, 12-16	Districte	Sant Andreu
Tipus de xarxa	Espai complementari	Codi projecte	PM9
Qualificació urbanística	7b. Equipaments de nova creació de caràcter local		

Descripció de l'actuació	Remodelació de vestidors
---------------------------------	--------------------------

Dèficit que soluciona	Necessitat de reformar els vestidors actuals de la instal·lació
------------------------------	---

Espai	Tipus actuació	Mides	PEC IVA inclòs (€)
Vestidors	Remodelació		450.000,00
Total cost aproximat			450.000,00

Fase	1
-------------	---



PROPOSTA: REMODELACIÓ VESTIDORS PISTA POLIESPORTIVA MUNICIPAL C/LANZAROTE

Emplaçament	Carrer de Lanzarote, 19	Districte	Sant Andreu
Tipus de xarxa	Espai complementari	Codi projecte	PM10
Qualificació urbanística	7a. Equipaments actuals		

Descripció de l'actuació	Remodelació de vestidors
---------------------------------	--------------------------

Dèficit que soluciona	Necessitat de reformar els vestidors actuals de la instal·lació
------------------------------	---

Espai	Tipus actuació	Mides	PEC IVA inclòs (€)
Vestidors	Remodelació	450 m ²	900.000,00
Total cost aproximat			900.000,00

Fase	3
-------------	---

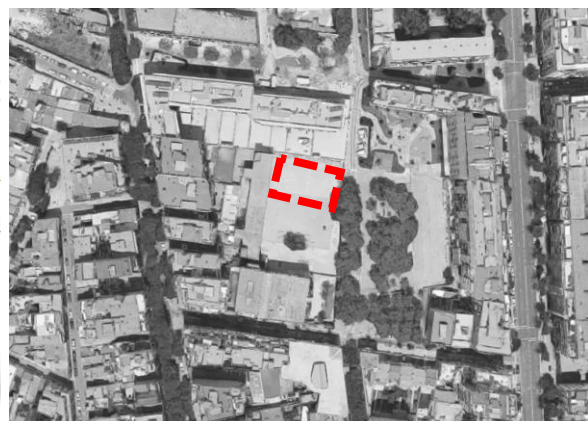
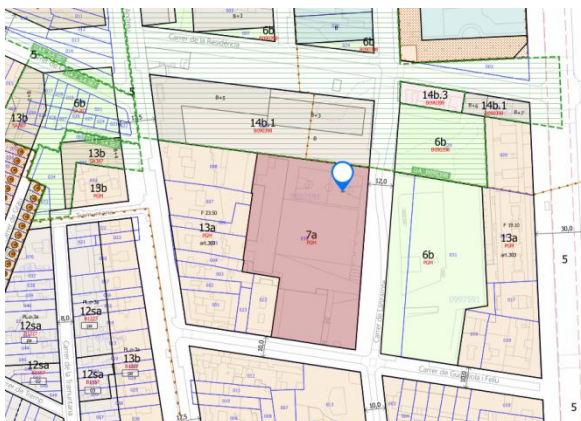

PROPOSTA: CONSTRUCCIÓ GRADES I NOUS VESTIDORS (A SOTA) CAMP DE FUTBOL BON PASTOR

Emplaçament	C/ Costa Daurada, 12-16	Districte	Sant Andreu
Tipus de xarxa	Espai complementari	Codi projecte	PM11
Qualificació urbanística	7b. Equipaments de nova creació de caràcter local		

Descripció de l'actuació	Construcció de grades i de nous vestidors
---------------------------------	---

Dèficit que soluciona	Necessitat de grades i vestidors nous a la instal·lació
------------------------------	---

Espai	Tipus actuació	Mides	PEC IVA inclòs (€)
Grades i vestidors	Nova construcció	900 m ²	1.584.000,00
Total cost aproximat			1.584.000,00

Fase	2
-------------	---



4. PROJECTES DE CIUTAT

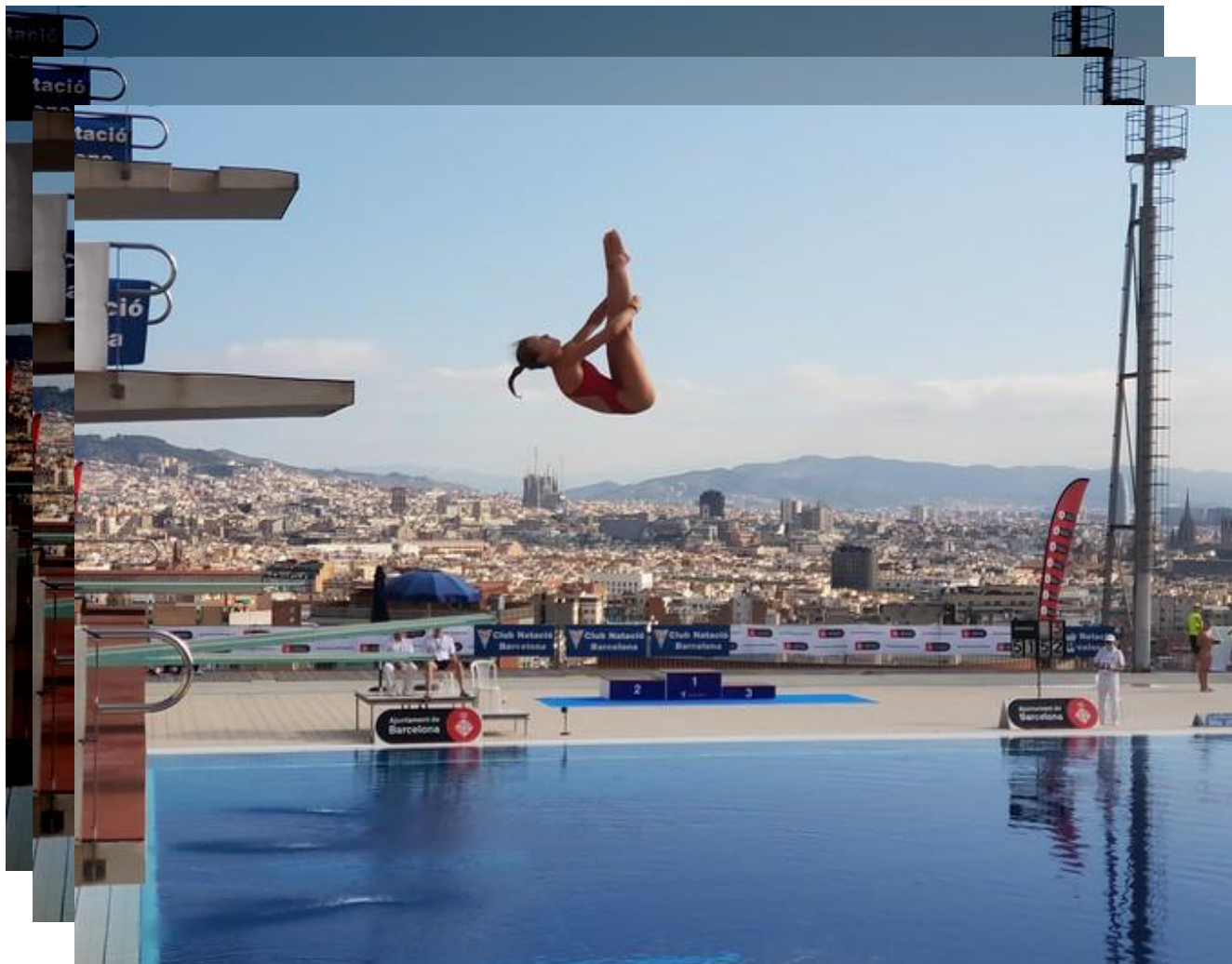

En el present apartat es descriuen les propostes d'actuació des d'una òptica global de la ciutat, és a dir, aquells projectes que tenen un abast més enllà de les unitats territorials que són els districtes, ja que els seus objectius abasten a tota la ciutadania.

El treball d'anàlisi i diagnosi del sistema esportiu realitzat, a part de permetre detectar les necessitats de cada districte en quant a equipaments esportius, també ha identificat algunes mancances a nivell de ciutat, així com potencialitats que actualment no estan sent explotades. Les propostes presentades en aquest apartat, **tenen com a objectiu principal solucionar els possibles dèficits de Barcelona en quant a equipaments de ciutat així com disposar d'eines de planificació que permetin identificar i dissenyar projectes d'actuació en àmbits concrets**, i que permetin adaptar-se a la demanda existent i futura, d'acord a la política esportiva local i resolent les necessitats dels diferents agents.

Aquestes propostes fan referència tant a la construcció de nous equipaments i espais esportius, com a la remodelació o millora d'alguns existents, així com a estudis de planificació per a equipaments amb un abast a tota la població de la ciutat. Aquestes actuacions s'emmarquen dins la Xarxa Bàsica, la Xarxa Complementària i la Xarxa Activa que s'estableixen a la darrera revisió del Pla Director d'Instal·lacions i Equipaments Esportius de Catalunya (aPIEC, 2016).

En l'elaboració d'aquestes s'han tingut en compte diferents aspectes, com són les reserves de sòl existents, les necessitats de ciutat, el nivell d'inversió de les propostes i les tendències en l'àmbit de la pràctica de l'activitat física i l'esport. Les propostes s'acompanyen d'un estudi de costos aproximat d'inversió i de les etapes en que s'emmarquen les actuacions.

De la mateixa manera que en les propostes d'actuació per districte de l'anterior apartat, s'estableixen unes de fases d'execució de les propostes per tal de prioritzar unes accions sobre les altres segons la seva rellevància, cost d'inversió i necessitat. Les 3 fases coincideixen amb les propostes de districte i són les següents:

Figura 4. Fases d'actuació

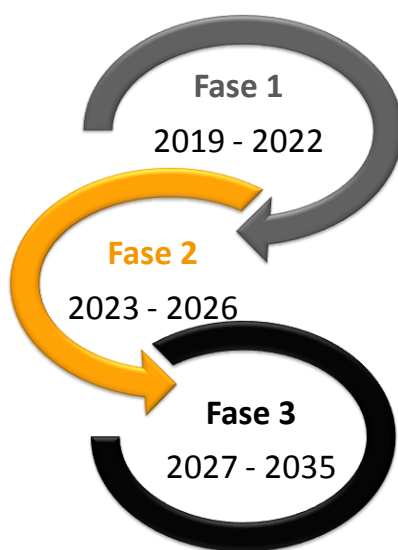

Les fases estableixen la prioritat de les actuacions. Així, a la Fase 1 es proposa realitzar aquelles actuacions més prioritàries i/o que són a nivell de planificació, a la Fase 2 les actuacions en un segon nivell de prioritat i a la Fase 3 les actuacions que resulten menys prioritàries tenint en compte els criteris prèviament especificats.

La taula següent resumeix la proposta d'actuacions a desenvolupar a nivell de ciutat, tot indicant la fase de realització, la línia estratègica en la que s'emmarquen i l'àmbit d'actuació al que pertanyen.

Taula 7. Projectes de ciutat

Codi	Altres possibles projectes	FASE			Línia estratègica	Àmbit d'actuació
		1	2	3		
PC1	Recuperació Palau Municipal d'Esports (amb pista gel)	X			IV	ARE
PC2	Estudi amb UB per possible Complex Esportiu metropolità	X			IV	PU
PC3	Pla Director de pistes de petanca	X			IV	PU
PC4	Pla de Parcs Esportius Urbans	X			IV	PU
PC5	Pla director del nou centre d'esports urbans a Piscina Municipal Montjuïc	X			IV	PU
PC6	Ampliació del Centre Municipal de Vela	X			III	ARE
PC7	Nou Centre Municipal d'Esports Nàutics		X		III	NC
PC8	Estudi Velòdrom d'Horta per a una obertura a l'entorn i ampliació dels usos actuals		X		IV	PU
PC9	Substitució gespa artificial a diferents camps de futbol municipals	X	X	X	I	ARE
PC10	Estudi per a l'ampliació d'usos PAL Piscines Bernat Picornell per a un ús tot l'any	X			I	PU
PC11	Estudi per a l'ampliació d'usos PAL Piscines Montjuïc per un ús tot l'any	X			I	PU
PC12	Pla Director dels circuits de bicis i corredors i les connexions amb Collserola	X			II	PU
PC13	Pla Director per a incorporar un disseny esportiu en el Parc Lineal de la Sagrera	X			II	PU
PC14	Pla Director de la Llera del riu Besòs per a una ampliació dels usos esportius	X			II	PU
PC15	Pla Director del Front Marítim (espai rodes + pistes i espais de sorra)	X			II	PU
PC16	Estudi per a la inclusió d'elements o espais esportius en els projectes de les Súper Illes	X			II	PU
PC17	Pla Director de la plataforma del Zoo Marí: pista patinatge velocitat i altres espais	X			III	PU
PC18	Remodelació Base Nàutica Mar Bella	X			III	ARE

A continuació es detallen aquests projectes de ciutat a mode de fitxa. Es presenten dos tipus e fitxa, segons es tracta de propostes que impliquen la construcció i/ ampliació o remodelació d'equipaments o bé si es tracta de projectes relatius a estudis de planificació.

PC1 RECUPERACIÓ PALAU MUNICIPAL D'ESPORTS AMB PISTA DE GEL

Emplaçament	C/ de la Guàrdia Urbana, 7	Districte	Sants - Montjuïc
Tipus de xarxa	Bàsica	Codi projecte	PC1
Qualificació urbanística	7c Equipaments actuals i de nova creació a nivell metropolità	Tipologia projecte	Remodelació equipament existent

Descripció de la actuació	Reforma d'equipament existent i nova construcció de pista de gel
----------------------------------	--

Dèficit que soluciona	El dèficit de pavellons existent, alhora que es recupera un equipament esportiu emblemàtic de la ciutat. El dèficit detectat en pistes de gel per ampliar l'oferta esportiva de la ciutat i com a seu de futurs grans esdeveniments.
------------------------------	---

Espai esportiu	Tipus actuació	Mides	PEC IVA inclòs (€)
Pavelló poliesportiu, PAV-3 Pista de gel, CON	Remodelació Nova construcció		29.235.663,00€
Total cost aproximat			29.235.663,00€

Fase	1	Línia estratègica	IV	Àmbit d'actuació	ARE
-------------	---	--------------------------	-----------	-------------------------	------------



PC2 ESTUDI AMB UB PER POSSIBLE COMPLEX ESPORTIU METROPOLITÀ

Emplaçament	Av. Diagonal 695 – 701	Districte	Les Corts
Tipus de xarxa	Bàsica	Codi projecte	PC2
Qualificació urbanística	-	Tipologia projecte	Estudi

Tipus estudi	Estudi sobre la potencialitat d'ús de les pistes universitàries de la UB
Objectius de l'estudi	<ul style="list-style-type: none"> ▪ Identificar l'estat de situació en relació als usos i costos econòmics de les pistes universitàries UB ▪ Identificació dels serveis i activitats esportives a oferir en les pistes universitàries UB ▪ Concreció d'inversions i calendari de treball ▪ Avaluació de possibles acords de col·laboració entre les administracions locals i la UB ▪ Proposta de model de gestió
Elements a incloure en l'estudi	<ul style="list-style-type: none"> ▪ Anàlisi dels usos actuals i històric dels usos durant els darrers 6 anys <ul style="list-style-type: none"> – Volum d'usos – Segments de població – Agents (clubs, empreses, universitats) que utilitzen els espais ▪ Anàlisi demanda potencial ▪ Treball participatiu amb agents de ciutat (entitats, possibles usuaris, noves tendències...) ▪ Anàlisi de les despeses fixes de funcionament ▪ Anàlisi de les despeses variables en funció del tipus d'activitat ▪ Concreció d'inversions ▪ Anàlisi i proposta del model de gestió ▪ Proposta d'acord de col·laboració entre administració local i Universitat de Barcelona

Dèficit que soluciona	El dèficit en camps de la ciutat, els quals són difícils d'ubicar per manca de sòl disponible.
------------------------------	--

Valoració econòmica	30.000,00€
----------------------------	-------------------

Fase	1	Línia estratègica	IV	Àmbit d'actuació	PU
-------------	---	--------------------------	-----------	-------------------------	-----------

PC3 PLA DIRECTOR DE PISTES DE PETANCA

Emplaçament	-	Districte	-
Tipus de xarxa	Complementària i Activa	Codi projecte	PC3
Qualificació urbanística	-	Tipologia projecte	Pla Director

Tipus estudi	Estudi estratègic sobre els tipus de pistes de petanca i el rol de l'esport a la ciutat
Objectius de l'estudi	<ul style="list-style-type: none"> ▪ Conèixer en profunditat l'estat de situació en relació a l'inventari i usos de les pistes de petanca de la ciutat ▪ Avaluar els models de gestió i col·laboració amb el sector privat existent ▪ Proposar un pla de treball per a la millora dels espais en els propers anys
Elements a incloure en l'estudi	<ul style="list-style-type: none"> ▪ Anàlisi i Diagnosi ▪ Treball de camp: visites instal·lacions, creació de fitxes, etc. (més de 600 pistes de petanca) ▪ Dinàmiques amb entitats per valorar la seva opinió en relació als espais, usos i model de gestió ▪ Proposta d'un sistema de classificació de les pistes d'acord a un criteri prèviament elaborat ▪ Reflexió sobre el rol de la petanca en el sistema esportiu de la ciutat de Barcelona

Dèficit que soluciona	La necessitat de reordenar les pistes de petanca existents, així com permetre detectar l'estat d'aquestes instal·lacions i valorar la necessitat d'espais per realitzar competicions.
------------------------------	---

Valoració econòmica	18.000,00€
----------------------------	-------------------

Fase	1	Línia estratègica	IV	Àmbit d'actuació	PU
-------------	---	--------------------------	-----------	-------------------------	-----------

PC4 PLA DIRECTOR DE PARCS ESPORTIUS URBANS

Emplaçament	-	Districte	-
Tipus de xarxa	Activa	Codi projecte	PC4
Qualificació urbanística	-	Tipologia projecte	Pla Director

Tipus estudi	Estudi per localitzar l'emplaçament i optimitzar els Parcs Esportius Urbans pendents de desenvolupament a la ciutat
Objectius de l'estudi	<ul style="list-style-type: none"> ▪ Anàlisi dels usos dels Parcs Esportius Urbans actualment en funcionament ▪ Valorar la percepció dels usuaris i dels residents en la zona sobre els Parcs en funcionament ▪ Identificar millores en el disseny per als futurs Parcs
Elements a incloure en l'estudi	<ul style="list-style-type: none"> ▪ Observació dels usos en diferents franges horàries dels Parcs en funcionament ▪ Entrevistes als usuaris i als residents (no practicants) sobre els elements a favor i en contra dels Parcs, tant des de l'òptica del disseny com de l'ús que se'n fa ▪ Proposta específica de construcció de nous Parcs Esportius Urbans en diferents zones de la ciutat

Dèficit que soluciona	Valorar la idoneïtat de que cada districte disposi del seu Parc Esportiu Urbà
------------------------------	---

Valoració econòmica	15.000,00€
----------------------------	-------------------

Fase	1	Línia estratègica	IV	Àmbit d'actuació	PU
-------------	---	--------------------------	-----------	-------------------------	-----------

PC5 PLA DIRECTOR DEL NOU CENTRE D'ESPORTS URBANS A LA PISCINA MUNICIPAL DE MONTJUÏC

Emplaçament	Avinguda Miramar, 31	Districte	Sants - Montjuïc
Tipus de xarxa	Complementària	Codi projecte	PC5
Qualificació urbanística	-	Tipologia projecte	Pla Director

Tipus estudi	Proposta d'actuació per optimitzar els usos d'un espai infrautilitzat a les Piscines Municipals de Montjuïc
Objectius de l'estudi	<ul style="list-style-type: none"> ▪ Avaluar la ubicació de possibles modalitats esportives en l'espai identificat ▪ Valorar la receptivitat i idoneïtat per part de col·lectius practicants ▪ Incorporar a la xarxa d'espais esportius un espai actualment en desús
Elements a incloure en l'estudi	<ul style="list-style-type: none"> ▪ Anàlisi de les potencialitats de l'espai físic i valoració dels elements de seguretat necessaris ▪ Dinàmiques de grup amb practicants de potencials modalitats esportives a incorporar en aquest espai ▪ Proposta gràfica (croquis) sobre les possibles actuacions a realitzar

Dèficit que soluciona	La manca d'un centre especialitzat en esports urbans i minoritaris
------------------------------	--

Valoració econòmica	15.000,00€
----------------------------	------------

Fase	1	Línia estratègica	IV	Àmbit d'actuació	PU
-------------	---	--------------------------	-----------	-------------------------	-----------

PC6 AMPLIACIÓ DEL CENTRE MUNICIPAL DE VELA

Emplaçament	Moll de Gregal, 33, Port Olímpic	Districte	Sant Martí
Tipus de xarxa	Complementària	Codi projecte	PC6
Qualificació urbanística	1c Sistema general portuari: sector de la zona marítime-terrestre	Tipologia projecte	Remodelació equipament existent

Descripció de la actuació	Reforma i ampliació de l'equipament actual
----------------------------------	--

Dèficit que soluciona	L'actual Centre Municipal de Vela requereix de millores que permetin seguir promovent la pràctica d'esports nàutics entre la població de la ciutat.
------------------------------	---

Espai esportiu	Tipus actuació	Mides	PEC IVA inclòs(€)
Centre de vela	Reforma/ampliació		2.300.000,00€
Total cost aproximat			2.300.000,00€

Fase	1	Línia estratègica	IV	Àmbit d'actuació	ARE
-------------	---	--------------------------	-----------	-------------------------	------------



PC7 NOU CENTRE MUNICIPAL D'ESPORTS NÀUTICS

Emplaçament	Moll de la Marina, s/n	Districte	Sant Martí
Tipus de xarxa	Complementària	Codi projecte	PC7
Qualificació urbanística	1c Sistema general portuari: sector de la zona marítimo-terrestre	Tipologia projecte	Nova construcció

Descripció de la actuació	Nou centre de la divulgació de coneixement del mar i centre municipal d'esports nàutics
----------------------------------	---

Dèficit que soluciona	És necessari un nou Centre Municipal d'Esports Nàutics davant l'augment de practicants dels darrers anys i per seguir promovent la pràctica d'aquests esports entre tota la població.
------------------------------	---

Espai esportiu	Tipus actuació	Mides	PEC IVA inclòs(€)
Espais esports nàutics	Nova construcció	6.800,00m ²	6.800.000,000€
Total cost aproximat			6.800.000,000€

Fase	2	Línia estratègica	IV	Àmbit d'actuació	NC
-------------	---	--------------------------	----	-------------------------	----



PC8 ESTUDI VELÒDROM D'HORTA PER A UNA OBERTURA A L'ENTORN I AMPLIACIÓ DELS USOS ACTUALS

Emplaçament	Passeig De la Vall d'Hebron, 185	Districte	Horta - Guinardó
Tipus de xarxa	Complementària	Codi projecte	PC8
Qualificació urbanística	-	Tipologia projecte	Estudi

Tipus estudi	Avaluació de les actuacions necessàries per optimitzar l'ús del Velòdrom d'Horta i els espais adjacents
Objectius de l'estudi	<ul style="list-style-type: none"> ▪ Analitzar els usos periòdics i els esdeveniments esportius portats a terme en els darrers 4 anys ▪ Avaluar les despeses de funcionament fixes de l'equipament ▪ Analitzar possibles usos complementaris en l'equipament i l'àrea adjacent
Elements a incloure en l'estudi	<ul style="list-style-type: none"> ▪ Anàlisi de la situació actual ▪ Anàlisi d'experiències exitoses en equipaments similars a nivell internacional ▪ Proposta de pla d'actuació amb calendari i inversions ▪ Si s'escau, valoració del model d'inversió i gestió amb el sector privat

Dèficit que soluciona	L'ús estacional i poc polivalent del velòdrom actual.
------------------------------	---

Valoració econòmica	15.000,00€
----------------------------	-------------------

Fase	2	Línia estratègica	IV	Àmbit d'actuació	PU
-------------	---	--------------------------	-----------	-------------------------	-----------

PC9 SUBSTITUCIÓ DE LA GESPA ARTIFICIAL DE DIFERENTS CAMPS DE FUTBOL MUNICIPALS

Emplaçament	Diversos camps de futbol municipals	Districte	Diferents districtes
Tipus de xarxa	Bàsica	Codi projecte	PC9
Qualificació urbanística	-	Tipologia projecte	Renovació espai esportiu

Descripció de la actuació	<p>Substitució de la gespa artificial de diferents camps de futbol municipals de la ciutat per fases:</p> <p>Fase 1 (2019-2022):</p> <p>Camp Municipal de Futbol L'Àliga Camp Municipal de Futbol Porta Centre Esportiu Municipal Carmel Camp Municipal de Futbol Poblenou-A. Fernández Complex Esportiu Municipal La Bàscula Camp Municipal de Futbol Vallvidrera Complex Esportiu Municipal Vall d'Hebron-Teixonera Camp Municipal de Futbol Torrent del Bosc Camp Municipal de Futbol Trinitat Vella Centre Esportiu Municipal Bon Pastor Camp Municipal de Futbol Andrade-Sant Martí Camp Municipal de Futbol Júpiter Camp Municipal de Futbol Nou Sardenya Camp Municipal de Futbol Guineueta Complex Esportiu Municipal Bogatell C/C. Amaya Camp Municipal de Futbol Clot de la Mel Camp Municipal de Futbol Maresme</p> <p>Fase 2 (2023-2026)</p> <p>Centre Esportiu Municipal Can Caralleu Camp Municipal de Futbol Turó de la Peira Camp Municipal de Futbol Ibèria Camp Municipal de Futbol Vallbona Camp Municipal de Futbol Canyelles</p> <p>Fase 3 (2027-2035)</p> <p>Camp Municipal de Futbol Menorca Centre Esportiu Municipal Horta Camp Municipal de Futbol Narcís Sala Instal·lacions Esportives Escola Industrial</p>
----------------------------------	--

	Camp Municipal de Futbol La Satàlia (Camp petit) Camp Municipal de Futbol Nou Barris Camp Municipal de Futbol Sant Genís
--	--

Dèficit que soluciona	Millorar la qualitat de la pràctica en aquells camps de futbol en els que la gespa artificial ha arribat al final de la seva vida útil.
------------------------------	---

Espai esportiu	Tipus actuació	Mides	PEC sense IVA (€)
Camp de futbol, CAM	Remodelació	diverses	13.011.115,00€
Total cost aproximat			13.011.115,00 €

Fase	1,2 i 3	Línia estratègica	IV	Àmbit d'actuació	ARE
-------------	---------	--------------------------	-----------	-------------------------	------------

PC10 ESTUDI AMPLIACIÓ D'USOS DE LES PISCINES D'ESTIU BERNAT PICORNELL PER A UN ÚS TOT L'ANY

Emplaçament	Avinguda de l'Estadi, 30-38	Districte	Sants - Montjuïc
Tipus de xarxa	Bàsica	Codi projecte	PC10
Qualificació urbanística	-	Tipologia projecte	Estudi

Tipus estudi	Estudi que doni informació sobre la viabilitat econòmica-financera, esportiva i social de l'actuació plantejada
Objectius de l'estudi	<ul style="list-style-type: none"> ▪ Analitzar la demanda no satisfeta de clubs de natació i waterpolo a la ciutat de Barcelona ▪ Estudi de la viabilitat tècnica per a la valoració de la potencial utilització de la PAL durant tot l'any ▪ Analitzar possibles usos complementaris en l'equipament i l'àrea adjacent
Elements a incloure en l'estudi	<ul style="list-style-type: none"> ▪ Anàlisi demanda clubs natació i waterpolo ▪ Estudi enginyeria sobre possibles actuacions per permetre la utilització durant tot l'any ▪ Anàlisi econòmica, financera, esportiva i social

Dèficit que soluciona	L'ús estacional de la piscina d'estiu i la disponibilitat de làmina d'aigua per a clubs esportius del món de la natació.
------------------------------	--

Valoració econòmica	30.000,00€
----------------------------	-------------------

Fase	1	Línia estratègica	I	Àmbit d'actuació	PU
-------------	---	--------------------------	---	-------------------------	----

PC11 ESTUDI AMPLIACIÓ D'USOS DE LES PISCINES D'ESTIU MONTJUÏC PER A UN ÚS TOT L'ANY

Emplaçament	Avinguda Miramar, 31	Districte	Sants - Montjuïc
Tipus de xarxa	Bàsica	Codi projecte	PC11
Qualificació urbanística	-	Tipologia projecte	Estudi

Tipus estudi	Estudi que doni informació sobre la viabilitat econòmica-financera, esportiva i social de l'actuació plantejada
Objectius de l'estudi	<ul style="list-style-type: none"> ▪ Analitzar la demanda no satisfeta de clubs de natació i waterpolo a la ciutat de Barcelona ▪ Estudi de la viabilitat tècnica per a la valoració de la potencial utilització de la PAL durant tot l'any ▪ Analitzar possibles usos complementaris en l'equipament i l'àrea adjacent
Elements a incloure en l'estudi	<ul style="list-style-type: none"> ▪ Anàlisi demanda clubs natació i waterpolo ▪ Estudi enginyeria sobre possibles actuacions per permetre la utilització durant tot l'any ▪ Anàlisi econòmica, financera, esportiva i social

Dèficit que soluciona	L'ús estacional de la piscina d'estiu i la disponibilitat de làmina d'aigua per a clubs esportius del món de la natació.
------------------------------	--

Valoració econòmica	20.000,00€
----------------------------	-------------------

Fase	1	Línia estratègica	I	Àmbit d'actuació	PU
-------------	---	--------------------------	---	-------------------------	----

PC12 PLA DIRECTOR DELS CIRCUITS DE BICIS I CORREDORS I LES CONNEXIONS AMB COLLSEROLA

Emplaçament	Àrees properes Collserola	Districte	Diversos districtes
Tipus de xarxa	Activa	Codi projecte	PC12
Qualificació urbanística	-	Tipologia projecte	Pla Director

Tipus estudi	Estudi per avaluar els criteris idonis per connectar, per a la pràctica esportiva, la ciutat amb l'entorn natural de Collserola
Objectius de l'estudi	<ul style="list-style-type: none"> ▪ Analitzar la pressió d'ús que té Collserola i la forma en que han realitzat l'accés a la muntanya ▪ Identificar els espais complementaris (aparcaments, vestidors, serveis complementaris, etc.) ideals ▪ Plantejar un ordenament de l'accés a la muntanya a fi de garantir-ne la sostenibilitat ambiental
Elements a incloure en l'estudi	<ul style="list-style-type: none"> ▪ Anàlisi i diagnosi de la situació actual ▪ Anàlisi de bones pràctiques en espais similars en d'altres emplaçaments a nivell internacional ▪ Treball mancomunat amb el Parc i amb els Districtes ▪ Proposar un pla d'actuació consensuat i calendaritzat per fases per ser dut a terme en els propers anys

Dèficit que soluciona	Les mancances d'accessibilitat i de serveis a Collserola davant l'elevada demanda d'ús.
------------------------------	---

Valoració econòmica	18.000,00€
----------------------------	-------------------

Fase	1	Línia estratègica	II	Àmbit d'actuació	PU
-------------	---	--------------------------	-----------	-------------------------	-----------

PC13 PLA DIRECTOR PER A INCORPORAR UN DISSENY ESPORTIU EN EL PARC LINEAL DE LA SAGRERA

Emplaçament	Parc Lineal de la Sagrera	Districte	Sant Andreu
Tipus de xarxa	Activa	Codi projecte	PC13
Qualificació urbanística	-	Tipologia projecte	Pla Director

Tipus estudi	Estudi per avaluar els criteris idonis per a la incorporació d'espais per a la pràctica esportiva en el disseny del Parc Lineal de la Sagrera
Objectius de l'estudi	<ul style="list-style-type: none"> ▪ Analitzar les demandes existents al territori en quant a espais per a la pràctica esportiva a l'aire lliure ▪ Identificar els possibles espais esportius a incorporar al projecte ▪ Plantejar una proposta de disseny del Parc amb els elements esportius idonis
Elements a incloure en l'estudi	<ul style="list-style-type: none"> ▪ Anàlisi i diagnosi de la situació actual ▪ Anàlisi de bones pràctiques en espais similars en d'altres emplaçaments a nivell internacional ▪ Treball amb el grup d'arquitectura encarregat del projecte ▪ Proposar un pla d'actuació consensuat, calendaritzat i quantificat

Dèficit que soluciona	La necessitat d'ampliació dels usos esportius en espais verds urbans
------------------------------	--

Valoració econòmica	18.000,00€
----------------------------	-------------------

Fase	1	Línia estratègica	II	Àmbit d'actuació	PU
-------------	---	--------------------------	-----------	-------------------------	-----------

PC14 PLA DIRECTOR DE LA LLERA DEL RIU BESÒS PER A UNA AMPLIACIÓ DELS USOS ESPORTIUS

Emplaçament	Llera del riu Besòs en territori barceloní	Districte	Sant Andreu
Tipus de xarxa	Activa	Codi projecte	PC14
Qualificació urbanística	-	Tipologia projecte	Pla Director

Tipus estudi	Estudi per incrementar les possibilitats d'un ús esportiu de la llera del riu Besòs al seu pas per Barcelona
Objectius de l'estudi	<ul style="list-style-type: none"> ▪ Analitzar les demandes existents al territori en quant a espais per a la pràctica esportiva a l'aire lliure ▪ Identificar els possibles elements a incorporar ▪ Plantejar una proposta d'incorporació d'espais o elements per a incrementar i/o ajudar a dinamitzar la pràctica esportiva
Elements a incloure en l'estudi	<ul style="list-style-type: none"> ▪ Anàlisi i diagnosi de la situació actual ▪ Anàlisi de bones pràctiques en espais similars en d'altres emplaçaments a nivell internacional ▪ Proposar un pla d'actuació consensuat, calendaritzat i quantificat

Dèficit que soluciona	La necessitat d'ampliació dels usos esportius en espais verds urbans
------------------------------	--

Valoració econòmica	18.000,00€
----------------------------	-------------------

Fase	1	Línia estratègica	II	Àmbit d'actuació	PU
-------------	---	--------------------------	-----------	-------------------------	-----------

PC15 PLA DIRECTOR DEL FRONT MARÍTIM (ESPAI RODES + PISTES I ESPAIS DE SORRA)

Emplaçament	Front marítim	Districte	Diversos districtes
Tipus de xarxa	Activa	Codi projecte	PC15
Qualificació urbanística	-	Tipologia projecte	Pla Director

Tipus estudi	Estudi per avaluar la incorporació d'espais per a la pràctica esportiva rodada, pistes poliesportives i espais de sorra en el Front Marítim barceloní
Objectius de l'estudi	<ul style="list-style-type: none"> ▪ Analitzar les demandes existents al territori en quant a espais per a la pràctica d'aquest tipus d'esports ▪ Identificar els possibles elements a incorporar ▪ Plantejar una proposta d'incorporació d'espais o elements per a incrementar i/o ajudar a dinamitzar la pràctica esportiva al Front Marítim
Elements a incloure en l'estudi	<ul style="list-style-type: none"> ▪ Anàlisi i diagnosi de la situació actual ▪ Anàlisi de bones pràctiques en espais similars en d'altres emplaçaments a nivell internacional ▪ Treball participatiu amb agents implicats (entitats, possibles usuaris, noves tendències...) ▪ Proposar un pla d'actuació consensuat, calendaritzat i quantificat

Dèficit que soluciona	Manca d'espais de recorregut per a esports de roda petita. Espai insuficient per cobrir la demanda de zones de pràctica a zones de platja i mar.
------------------------------	---

Valoració econòmica	18.000,000€
----------------------------	--------------------

Fase	1	Línia estratègica	II	Àmbit d'actuació	PU
-------------	---	--------------------------	-----------	-------------------------	-----------

PC16 ESTUDI PER A LA INCLUSIÓ D'ELEMENTS O ESPAIS ESPORTIUS EN ELS PROJECTES DE LES SÚPER ILLES

Emplaçament	Projectes de Súper Illa	Districte	Diversos districtes
Tipus de xarxa	Activa	Codi projecte	PC16
Qualificació urbanística	-	Tipologia projecte	Estudi

Tipus estudi	Estudi per a valorar la incorporació d'elements i espais esportius en el projecte d'augmentar els espais verds i peatonals de la ciutat anomenat Súperilles
Objectius de l'estudi	<ul style="list-style-type: none"> ▪ Analitzar de les tendències i de les demandes existents al territori en quant a espais per a la pràctica esportiva a l'aire lliure ▪ Identificar els possibles elements a incorporar ▪ Plantejar una proposta d'incorporació d'espais o elements per a incrementar i/o ajudar a dinamitzar la pràctica esportiva en aquestes àrees
Elements a incloure en l'estudi	<ul style="list-style-type: none"> ▪ Anàlisi i diagnosi de la situació actual ▪ Anàlisi de bones pràctiques en espais similars en d'altres emplaçaments ▪ Proposar un pla d'actuació consensuat, calendaritzat i quantificat

Dèficit que soluciona	El desequilibri territorial d'elements per a la pràctica d'activitat física a l'espai públic.
------------------------------	---

Valoració econòmica	15.000,00€
----------------------------	-------------------

Fase	1	Línia estratègica	II	Àmbit d'actuació	PU
-------------	---	--------------------------	-----------	-------------------------	-----------

PC17 PLA DIRECTOR DE LA PLATAFORMA ZOO MARÍ: PISTA PATINATGE VELOCITAT I ALTRES ESPAIS

Emplaçament	Pataforma Zoo Marí	Districte	Sant Martí
Tipus de xarxa	Activa	Codi projecte	PC17
Qualificació urbanística	-	Tipologia projecte	Pla Director

Tipus estudi	Estudi per avaluar la incorporació d'una pista de patinatge de velocitat i altres espais esportius a la Plataforma del Zoo Marí
Objectius de l'estudi	<ul style="list-style-type: none"> ▪ Analitzar les demandes existents al territori en quant a espais per a la pràctica d'aquest tipus d'esports ▪ Identificar els possibles elements a incorporar ▪ Plantejar una proposta d'incorporació d'espais o elements per a incrementar la pràctica esportiva a l'aire lliure en aquest espai
Elements a incloure en l'estudi	<ul style="list-style-type: none"> ▪ Anàlisi i diagnosi de la situació actual ▪ Anàlisi de bones pràctiques en espais similars en d'altres emplaçaments ▪ Proposar un pla d'actuació consensuat, calendaritzat i quantificat

Dèficit que soluciona	Manca d'espais de recorregut per a esports de roda petita. Espai insuficient per cobrir la demanda de zones de pràctica a zones de platja i mar.
------------------------------	---

Valoració econòmica	15.000,000€
----------------------------	--------------------

Fase	1	Línia estratègica	III	Àmbit d'actuació	PU
-------------	---	--------------------------	------------	-------------------------	-----------

PC18 REMODELACIÓ BASE NÀUTICA MAR BELLA

Emplaçament	Avda. Del Litoral, s/n	Districte	Sant Martí
Tipus de xarxa	Complementària	Codi projecte	PC18
Qualificació urbanística	6c Parcs i jardins actuals i de nova creació a nivell metropolità. 1c Sistema general portuari: sector de la zona marítime-terrestre	Tipologia projecte	Remodelació equipament existent

Descripció de la actuació	Remodelació de les instal·lacions per a la seva actualització
----------------------------------	---

Dèficit que soluciona	L'actual Base Nàutica de la Mar Bella requereix de millores que permetin seguir promovent la pràctica d'esports nàutics entre la població de la ciutat.
------------------------------	---

Espai esportiu	Tipus actuació	Mides	PEC IVA inclòs(€)
Base nàutica esportiva	Remodelació		1.850.000,00 €
Total cost aproximat			1.850.000,00 €

Fase	1	Línia estratègica	III	Àmbit d'actuació	ARE
-------------	---	--------------------------	-----	-------------------------	-----



5. IMPLEMENTACIÓ DE LES PROPOSTES



La implementació de les propostes comporta una planificació dels recursos disponibles per tal de poder realitzar les actuacions periodificant-les en tres etapes diferenciades. En aquest apartat es presenta la temporalització de les propostes presentades amb la seva corresponent estimació dels costos d'inversió de les accions per a cada etapa.

5.1. DEFINICIÓ DEL PLA D'ETAPES

En els anteriors apartats de presentació de les propostes, ja s'especificava la fase de la realització d'aquestes. Cal remarcar que les accions a dur a terme requereixen d'una planificació en el temps per tal de fer-les possibles, ajustant-se als recursos disponibles de l'Institut Barcelona Esports i la capacitat de captació de promotors externs en aquells casos que sigui necessari.

Les diferents accions s'han repartit al llarg de les tres fases establertes, intentant equilibrar el volum d'inversió en els diferents anys. El principal criteri per temporalitzar les accions, però, ha estat la prioritat i impacte a la població d'aquestes.

5.1.1. Pla d'etapes de les actuacions de districte

A continuació es mostra una taula on es distribueixen les propostes d'actuacions per districte, sense tenir en compte les propostes alternatives ni els projectes de millora i de gran manteniment, en funció de la fase a la que pertanyen.

Taula 8. Projectes de districte per fase

Fase	Districte	Codi	Actuació
Fase 1 2019 - 2020	Ciutat Vella	A2	Elements i espais esportius lliure ús antics Jutjats Psg. Lluís Companys / C. Pujades
	Ciutat Vella	A3	Espai esportiu lliure ús als Jardins de Sant Pau del Camp
	Sants-Montjuïc	A7	Complex Esportiu Magòria – Fase 1 (1 CAM-3 i 16 petanques)
	Sants-Montjuïc	A9	Nou camp poliesportiu a Julià de Campmany (donarà servei a l'Eixample)
	Sants-Montjuïc	A10	Circuit saludable / esportiu al barri La Marina
	Les Corts	A14	Zon pavelló a Poliesportiu Municipal de l'Illa
	Sarrià-St. Gervasi	A18	Circuits esportius amb fitness a Les Planes
	Sarrià-St. Gervasi	A19	Elements esportius i patinables a Jardins Joan Raventós
	Gràcia	A20	Pavelló al C.Sardenya 420 (pertany al districte d'Horta - Guinardó)
	Gràcia	A21	Pavelló a Nova Escola Vila de Gràcia
	Horta-Guinardó	A23	Pavelló al futur IES d'Horta
	Horta-Guinardó	A24	Elements o espais esportius a Can Soler
	Horta-Guinardó	A26	Vestidors nous als Camps Mps de Rugbi i Futbol Teixonera Vall d'Hebron
	Horta-Guinardó	A27	Vestidors nous, canvi de gespa i redistribució espais Complex Esportiu Llars Mundet
	Horta-Guinardó	A28	Ampliació vestidors Complex Esportiu La Clota
	Horta-Guinardó	A29	CEM Mundet 4a fase
	Nou Barris	A30	Nou pavelló al triangle Via Favència
	Nou Barris	A31	POL i elements i espais de lliure ús a Projecte Les Feixes - Trinitat Nova
	Nou Barris	A32	Pistes petanca i altres elements a Z. esp. C. Meridiana (antic camp futbol)
	Nou Barris	A33	Nou CEM Can Cuyàs (substitueix l'actual)
	Nou Barris	A34	Nou CEM Artesania (substitueix l'actual). Incorporarà PAV-3
	Sant Andreu	A38	Pavelló a Casernes Sant Andreu
	Sant Andreu	A39	Nou pavelló a Canòdrom
	Sant Andreu	A40	Nou pavelló a Complex Esportiu Espronceda
	Sant Andreu	A41	Pavelló i camp de rugbi a futur IES l'losa Triangle Ferroviari
	Sant Martí	A42	Nou pavelló Sancho d'Àvila
	Sant Martí	A43	Reconvertir a pavelló la Pista Municipal Joan Pujades
	Sant Martí	A45	Construcció d'una zona de llençaments d'atletisme al Complex Mar Bella
	Sant Martí	A47	Elements esportius urbans Verneda / La Pau
	Sant Martí	A48	Nou CEM Can Felipa
Sant Martí	A49	Ampliació i cobertura Pistes Municipals La Pau	
Sant Martí	A50	Remodelació i ampliació CEM Verneda Fase 1	
Fase 2 2023 - 2026	Ciutat Vella	A1	Nou pavelló a l'IES Consell de Cent (pertany a Sants)
	L'Eixample	A4	Nou pavelló a La Model
	L'Eixample	A5	Nou pavelló a l'IES Angeleta Ferrer
	L'Eixample	A6	Àrees esportives al nou Parc de La Model
	Sants-Montjuïc	A8	Complex Esportiu Magòria – Fase 2(1 CAM7 i PAV-4)
	Sants-Montjuïc	A11	Incrementar àrees esportives al Parc de Montjuïc
	Sants-Montjuïc	A12	Nou CEM La Marina als barris de La Marina
	Sants-Montjuïc	A13	Pistes Municipals de Tennis Montjuïc: 2a fase de millores
	Les Corts	A15	Cobrimnt una pista a l'Institut Ausiàs March o nou pavelló
	Les Corts	A16	2a fase Espai Bederrida (No vinculat a ampliació Aristides Maillol)
	Sarrià-St. Gervasi	A17	Reconversió d'espai existent en sales esportives a l'IES Menéndez Pelayo
	Gràcia	A22	Pavelló a parcel·la propera al c. de Collserola (darrera Plaça Alfons Comín)
	Horta-Guinardó	A25	Ampliació Ctra. Aigües per connectar amb tram de Nou Barris
	Nou Barris	A35	Ampliar la dotació de vestidors al Camp Turó de la Peira
	Nou Barris	A36	Ampliar la dotació de vestidors al Camp Porta
	Nou Barris	A37	Remodelació POL Can Peguera
	Sant Martí	A44	Nou pavelló al CEM Maresme
Sant Martí	A46	Espai Esportiu Francesc Abad: 2 POL, tennis taula, volei i gàbies cricket	
Sant Martí	A51	Remodelació i ampliació CEM Verneda Fase 2	

La totalitat de les propostes d'actuacions de districte es concentren a les dues primeres fases, no havent-se programat cap per a la tercera fase. Es tracta, doncs, d'actuacions prioritàries encaminades a garantir i/o millorar la qualitat de la pràctica en espais esportius existents o bé incorporant equipaments de nova construcció. Aquestes actuacions ajudaran a disminuir els

dèficits existents detectats, i estan prioritzades segons l'anàlisi i diagnosi realitzats, i atenent les demandes dels diferents districtes.

Pel que fa als altres possibles projectes que s'han proposat per valorar la seva realització els propers anys, a continuació es presenta una taula on es classifiquen aquests en funció de la fase proposada de realització.

Taula 9. Altres possibles projectes per fase

Fase	Districte	Codi	Actuació
Fase 1 2019 - 2020	Les Corts	AP5	Ampliació Complex Aristides Maillol
	Sant Andreu	AP16	CEM La Sagrera: PAL i 2 SAL
	Sant Andreu	AP18	Recuperació antic CAM futbol AISS Sant Andreu
Fase 2 2023 - 2026	L'Eixample	AP1	Sales i actuacions d'ampliació d'espais al CEM Estació del Nord
	L'Eixample	AP2	Skate o Parc Esportiu Urbà al Parc Estació del Nord
	Sarrià-St. Gervasi	AP6	Parc Esportiu Urbà amb la possible cobertura de la Ronda de Dalt
	Gràcia	AP7	Nou Pavelló al Parc Sanitari Pere Virgili
	Gràcia	AP8	Parc Esportiu Urbà en possible cobertura de la Ronda de Dalt (Pça. Alfons Comín)
	Horta-Guinardó	AP10	Construcció piscina a l'aire lliure al CEM Horta
	Horta-Guinardó	AP11	Reconversió espais Complex Esportiu Mundet
	Horta-Guinardó	AP12	Parc Esportiu urbà (possible cobertura Ronda de Dalt o Parc Xavier Montsalvatge)
	Horta-Guinardó	AP13	Ampliació serveis fitness CEM Olímpics en funció Pla de la Llosa
	Nou Barris	AP14	Possible piscina coberta al C/Aiguablava
Sant Andreu	AP17	Possibilitat equipament esportiu al C/Santander	
Sant Martí	AP19	Nova SAL a CEM Vintró	
Fase 3 2027 - 2035	L'Eixample	AP1	Sales i actuacions d'ampliació d'espais al CEM Estació del Nord
	L'Eixample	AP2	Skate o Parc Esportiu Urbà al Parc Estació del Nord
	Sants-Montjuïc	AP3	Nous espais a Avda. Exposició / CMF Satàlia (possible PAV)
	Sants-Montjuïc	AP4	Nou equipament esportiu a determinar en barri Marina del Prat Vermell
	Les Corts	AP5	Ampliació Complex Aristides Maillol
	Sarrià-St. Gervasi	AP6	Parc Esportiu Urbà amb la possible cobertura de la Ronda de Dalt
	Gràcia	AP7	Nou Pavelló al Parc Sanitari Pere Virgili
	Gràcia	AP8	Parc Esportiu Urbà en possible cobertura Ronda de Dalt (Pça. Alfons Comín)
	Gràcia	AP9	Noves instal·lacions subjectes a reordenació urbanística Pça Alfons Comín
	Horta-Guinardó	AP10	Construcció piscina a l'aire lliure al CEM Horta
	Horta-Guinardó	AP11	Reconversió espais Complex Esportiu Mundet
	Horta-Guinardó	AP12	Parc Esportiu urbà (cobertura Ronda de Dalt o Parc X. Montsalvatge)
	Horta-Guinardó	AP13	Ampliació serveis fitness CEM Olímpics en funció Pla de la Llosa
	Nou Barris	AP14	Possible piscina coberta al C/Aiguablava
	Nou Barris	AP15	Aprofitament espai solàrium CEM Can Dragó (mesos d'hivern)
	Sant Andreu	AP16	CEM La Sagrera: PAL i 2 SAL
	Sant Andreu	AP17	Possibilitat equipament esportiu al C/Santander
	Sant Andreu	AP18	Recuperació antic CAM futbol AISS Sant Andreu
	Sant Martí	AP19	Nova SAL a CEM Vintró

En aquest cas, la realització de les actuacions seria de forma progressiva, de manera que és en la tercera fase on es concentren la major part dels possibles projectes en cas de dur-se a terme. Alguns d'aquests projectes depenen d'altres actuacions fora de l'àmbit esportiu, pel que dependran sempre de si finalment es fan aquestes o no.

En darrer lloc, pel que fa a les propostes dels projectes de millora i de gran manteniment, també s'han distribuït entre les diferents fases segons la taula que es mostra a continuació.

Taula 10. Projectes de millora i de gran manteniment per fase

Fase	Districte	Codi	Actuació
Fase 1 2019 - 2020	Sants-Montjuïc	PM2	Escola Municipal d'Hípica de la Foixarda: Pla Director
	Les Corts	PM4	Parc Esportiu Urbà Àurea Cuadrado (millores i possible ampliació)
	Horta-Guinardó	PM5	CEM Guinardó: projecte remodelació PAL
	Horta-Guinardó	PM6	Centre Municipal Tennis Vall d'Hebron (a definir segons Pla Director encarregat)
	Horta-Guinardó	PM7	CEM Horta: vestidors Camp de Futbol
	Nou Barris	PM8	CEM Can Cuyàs (actual): remodelació vas PCO
	Sant Andreu	PM9	CEM Bon Pastor: remodelació vestidors
Fase 2 2023 - 2026	L'Eixample	PM1	CEM Estació del Nord: adequació per obtenció llicència ambiental i possible ampliació
	Sant Andreu	PM11	Construcció grades i nous vestidors (a sota) camp de futbol Bon Pastor
Fase 3 2027 - 2035	Sants-Montjuïc	PM3	Camp Municipal de Sofbol: tercera fase
	Sant Andreu	PM10	Remodelació vestidors Pista Poliesportiva Municipal C/Lanzarote

És la primera fase, en aquest cas, la que concentra el gruix de les actuacions de millora i de gran manteniment. Es tracta d'actuacions prioritàries per garantir i millorar la qualitat de la pràctica en equipaments ja existents, ja sigui en espais esportius o complementaris.

5.1.2. Pla d'etapes dels projectes de ciutat

A continuació es mostra una taula on es distribueixen les propostes de projectes de ciutat en funció de la fase a la que pertanyen.

Taula 11. Projectes de ciutat per fase

Fase	Codi	Actuació
Fase 1 2019 - 2020	PC1	Recuperació Palau Municipal d'Esports (amb pista gel)
	PC2	Estudi amb UB per possible Complex Esportiu metropolità
	PC3	Pla Director de pistes de petanca
	PC4	Pla de Parcs Esportius Urbans
	PC5	Pla director del nou centre d'esports urbans a Piscina Municipal Montjuïc
	PC6	Ampliació del Centre Municipal de Vela
	PC9	Substitució gespa artificial a diferents camps de futbol municipals
	PC10	Estudi per a l'ampliació d'usos PAL Piscines Bernat Picornell per a un ús tot l'any
	PC11	Estudi per a l'ampliació d'usos PAL Piscines Montjuïc per un ús tot l'any
	PC12	Pla Director dels circuits de bicis i corredors i les connexions amb Collserola
	PC13	Pla Director per a incorporar un disseny esportiu en el Parc Lineal de la Sagrera
	PC14	Pla Director de la Llera del riu Besòs per a una ampliació dels usos esportius
	PC15	Pla Director del Front Marítim (espai rodes + pistes i espais de sorra)
	PC16	Estudi per a la inclusió d'elements o espais esportius en els projectes de les Súper Illes
	PC17	Pla Director de la plataforma del Zoo Marí: pista patinatge velocitat i altres espais
	PC18	Remodelació Base Nàutica Mar Bella

Fase 2 2023 - 2026	PC7	Nou Centre Municipal d'Esports Nàutics
	PC8	Estudi Velòdrom d'Horta per a una obertura a l'entorn i ampliació dels usos actuals
	PC9	Substitució gespa artificial a diferents camps de futbol municipals
Fase 3 2027 - 2035	PC9	Substitució gespa artificial a diferents camps de futbol municipals

La gran part dels projectes de ciutat tenen programada la seva execució al llarg de la fase 1. Cal dir, que molts d'aquests projectes corresponen a estudis de planificació, i per aquest motiu s'ha previst la seva realització durant la fase més propera. Per altra banda, el projecte PC9 de substitució de la gespa artificial a diferents camps de futbol municipals, està previst que es realitzi distribuït entre les diferents fases, pel que a cadascuna es canviarà lla gespa a uns camps de futbol determinats.

5.2. ESTIMACIÓ DELS COSTOS

Els costos estimats de les propostes presentades, inclouen els següents conceptes:

- Preu d'Execució de Contracte (PEC)
- IVA (21%)

A continuació es mostren dues taules resum de la estimació dels costos de totes les propostes plantejades en el present document, una corresponent a les propostes a nivell territorial (districtes) i l'altra als projectes de ciutat. En aquests costos, s'han tingut en compte només els projectes principals i no les alternatives, els costos de les quals haurien de substituir els del projecte principal.

Taula 12. Estimació del cost de les actuacions de districte

Tipus projecte	Districte	Codi	Actuació	Import (€)
Projecte de districte	Ciutat Vella	A1	Nou pavelló a l'IES Consell de Cent (pertany a Sants)	3.960.000,00
Projecte de districte	Ciutat Vella	A2	Elements i espais esportius lliure ús antics Jutjats Psg. Lluís Companys / C. Pujades	220.000,00
Projecte de districte	Ciutat Vella	A3	Espai esportiu lliure ús als Jardins de Sant Pau del Camp	137.500,00
Projecte de districte	L'Eixample	A4	Nou pavelló a La Model	4.735.500,00
Projecte de districte	L'Eixample	A5	Nou pavelló a l'IES Angeleta Ferrer	3.960.000,00
Projecte de districte	L'Eixample	A6	Àrees esportives al nou Parc de La Model	137.500,00
Altres possibles projectes	L'Eixample	AP1	Sales i actuacions d'ampliació d'espais al CEM Estació del Nord	2.525.000,00
Altres possibles projectes	L'Eixample	AP2	Skate o Parc Esportiu Urbà al Parc Estació del Nord	484.000,00
Projectes de millora i gran manteniment	L'Eixample	PM1	CEM Estació del Nord: adequació per obtenció llicència ambiental i possible ampliació	150.000,00
Projecte de districte	Sants-Montjuïc	A10	Circuit saludable / esportiu al barri La Marina	42.457,00
Projecte de districte	Sants-Montjuïc	A11	Incrementar àrees esportives al Parc de Montjuïc	412.500,00
Projecte de districte	Sants-Montjuïc	A12	Nou CEM La Marina als barris de La Marina	8.530.500,00
Projecte de districte	Sants-Montjuïc	A13	Pistes Municipals de Tennis Montjuïc: 2a fase de millores	2.250.000,00
Projecte de districte	Sants-Montjuïc	A7	Complex Esportiu Magòria – Fase 1 (1 CAM-3 i 16 petanques)	2.719.574,00
Projecte de districte	Sants-Montjuïc	A8	Complex Esportiu Magòria – Fase 2(1 CAM7 i PAV-4)	8.048.040,00
Projecte de districte	Sants-Montjuïc	A9	Nou camp poliesportiu a Julià de Campmany (donarà servei a l'Eixample)	3.174.204,00
Altres possibles projectes	Sants-Montjuïc	AP3	Nous espais a Avda. Exposició / CMF Satàlia (possible PAV en funció recuperació Palau d'Esports)	4.675.000,00
Altres possibles projectes	Sants-Montjuïc	AP4	Nou equipament esportiu a determinar en barri Marina del Prat Vermell	8.048.040,00
Projectes de millora i gran manteniment	Sants-Montjuïc	PM2	Escola Municipal d'Hípica de la Foixarda: Pla Director	500.000,00
Projectes de millora i gran manteniment	Sants-Montjuïc	PM3	Camp Municipal de Sofbol: tercera fase	700.000,00
Projecte de districte	Les Corts	A14	Zon pavelló a Poliesportiu Municipal de l'Illa	5.838.750,00
Projecte de districte	Les Corts	A15	Cobriment una pista a l'Institut Ausiàs March o nou pavelló	3.712.500,00
Projecte de districte	Les Corts	A16	2a fase Espai Bederrida (No vinculat a ampliació Aristides Maillol)	275.000,00
Altres possibles projectes	Les Corts	AP5	Ampliació Complex Aristides Maillol	8.650.000,00
Projectes de millora i gran manteniment	Les Corts	PM4	Parc Esportiu Urbà Àrea Cuadrado (millores i possible ampliació exposada pel Districte)	60.000,00

Mapa d'Instal·lacions Esportives del Municipi de Barcelona (MIEMB) i Pla d'Equipaments Esportius 2019-2035

Volum II Pla d'Equipaments 2019-2035 - 5. Implementació de les propostes

Projecte de districte	Sarrià-St. Gervasi	A17	Reconversió d'espai existent en sales esportives a l'IES Menéndez Pelayo	3.465.000,00
Projecte de districte	Sarrià-St. Gervasi	A18	Circuits esportius amb fitness a Les Planes	275.000,00
Projecte de districte	Sarrià-St. Gervasi	A19	Elements esportius i patinables a Jardins Joan Raventós	68.750,00
Altres possibles projectes	Sarrià-St. Gervasi	AP6	Parc Esportiu Urbà amb la possible cobertura de la Ronda de Dalt	550.000,00
Projecte de districte	Gràcia	A20	Pavelló al C.Sardenya 420 (pertany al districte d'Horta - Guinardó)	8.048.040,00
Projecte de districte	Gràcia	A21	Pavelló a Nova Escola Vila de Gràcia	3.712.500,00
Projecte de districte	Gràcia	A22	Pavelló a parcel·la propera al c. de Collserola (darrera Plaça Alfons Comín)	5.046.250,00
Altres possibles projectes	Gràcia	AP7	Nou Pavelló al Parc Sanitari Pere Virgili	5.046.250,00
Altres possibles projectes	Gràcia	AP8	Parc Esportiu Urbà en possible cobertura de la Ronda de Dalt (Pça. Alfons Comín)	550.000,00
Altres possibles projectes	Gràcia	AP9	Noves instal·lacions subjectes a reordenació urbanística Plaça Alfons Comín	8.207.540,00
Projecte de districte	Horta-Guinardó	A23	Pavelló al futur IES d'Horta	3.712.500,00
Projecte de districte	Horta-Guinardó	A24	Elements o espais esportius a Can Soler	27.500,00
Projecte de districte	Horta-Guinardó	A25	Ampliació Ctra. Aigües per connectar amb tram de Nou Barris	2.816.000,00
Projecte de districte	Horta-Guinardó	A26	Vestidors nous als Camps Mpals de Rugbi i Futbol Teixonera Vall d'Hebron	650.000,00
Projecte de districte	Horta-Guinardó	A27	Vestidors nous, canvi de gespa i redistribució espais Complex Esportiu Llars Mundet	1.900.000,00
Projecte de districte	Horta-Guinardó	A28	Ampliació vestidors Complex Esportiu La Clota	6.379.577,50
Projecte de districte	Horta-Guinardó	A29	CEM Mundet 4a fase	1.008.830,00
Altres possibles projectes	Horta-Guinardó	AP10	Construcció piscina a l'aire lliure al CEM Horta	650.000,00
Altres possibles projectes	Horta-Guinardó	AP11	Reconversió espais Complex Esportiu Mundet	1.304.875,00
Altres possibles projectes	Horta-Guinardó	AP12	Parc Esportiu urbà (possible cobertura Ronda de Dalt o Parc Xavier Montsalvatge)	550.000,00
Altres possibles projectes	Horta-Guinardó	AP13	Ampliació serveis fitness CEM Olímpics en funció Pla de la Llosa	3.630.000,00
Projectes de millora i gran manteniment	Horta-Guinardó	PM5	CEM Guinardó: projecte remodelació PAL	678.000,00
Projectes de millora i gran manteniment	Horta-Guinardó	PM6	Centre Municipal Tennis Vall d'Hebron (a definir segons Pla Director encarregat)	1.500.000,00
Projectes de millora i gran manteniment	Horta-Guinardó	PM7	CEM Horta: vestidors Camp de Futbol	845.000,00

Mapa d'Instal·lacions Esportives del Municipi de Barcelona (MIEMB) i Pla d'Equipaments Esportius 2019-2035

Volum II Pla d'Equipaments 2019-2035 - 5. Implementació de les propostes

Projecte de districte	Nou Barris	A30	Nou pavelló al triangle Via Favència	4.675.000,00
Projecte de districte	Nou Barris	A31	POL i elements i espais de lliure ús a Projecte Les Feixes - Trinitat Nova	677.776,00
Projecte de districte	Nou Barris	A32	Pistes petanca i altres elements a Z. esp. C. Meridiana (antic camp futbol)	2.954.771,00
Projecte de districte	Nou Barris	A33	Nou CEM Can Cuyàs (substitueix l'actual)	11.000.000,00
Projecte de districte	Nou Barris	A34	Nou CEM Artesania (substitueix l'actual). Incorporarà PAV-3	15.248.500,82
Projecte de districte	Nou Barris	A35	Ampliar la dotació de vestidors al Camp Turó de la Peira	330.000,00
Projecte de districte	Nou Barris	A36	Ampliar la dotació de vestidors al Camp Porta	990.000,00
Projecte de districte	Nou Barris	A37	Remodelació POL Can Peguera	410.520,00
Altres possibles projectes	Nou Barris	AP14	Possible piscina coberta al C/Aiguablava	6.231.500,00
Altres possibles projectes	Nou Barris	AP15	Aprofitament espai solàrium CEM Can Dragó (mesos d'hivern)	98.252,00 €
Projectes de millora i gran manteniment	Nou Barris	PM8	CEM Can Cuyàs (actual): remodelació vas PCO	531.518,00
Projecte de districte	Sant Andreu	A38	Pavelló a Casernes Sant Andreu	7.372.035,85
Projecte de districte	Sant Andreu	A39	Nou pavelló a Canòdrom	5.046.250,00
Projecte de districte	Sant Andreu	A40	Nou pavelló a Complex Esportiu Espronceda	9.789.604,22
Projecte de districte	Sant Andreu	A41	Pavelló i camp de rugbi a futur IES Ilosa Triangle Ferroviari	3.712.500,00
Altres possibles projectes	Sant Andreu	AP16	CEM La Sagrera: PAL i 2 SAL	6.370.986,26
Altres possibles projectes	Sant Andreu	AP17	Possibilitat equipament esportiu al C/Santander	8.382.000,00
Altres possibles projectes	Sant Andreu	AP18	Recuperació antic CAM futbol AISS Sant Andreu	2.656.214,00
Projectes de millora i gran manteniment	Sant Andreu	PM10	Remodelació vestidors Pista Poliesportiva Municipal C/Lanzarote	990.000,00
Projectes de millora i gran manteniment	Sant Andreu	PM11	Construcció grades i nous vestidors (a sota) camp de futbol Bon Pastor	1.584.000,00
Projectes de millora i gran manteniment	Sant Andreu	PM9	CEM Bon Pastor: remodelació vestidors	450.000,00
Projecte de districte	Sant Martí	A42	Nou pavelló Sancho d'Àvila	5.315.750,00
Projecte de districte	Sant Martí	A43	Reconvertir a pavelló la Pista Municipal Joan Pujades	5.046.250,00
Projecte de districte	Sant Martí	A44	Nou pavelló al CEM Maresme	4.500.000,00
Projecte de districte	Sant Martí	A45	Construcció d'una zona de llençaments d'atletisme al Complex Mar Bella	355.000,00
Projecte de districte	Sant Martí	A46	Espai Esportiu Francesc Abad: 2 POL, tennis taula, volei i gàbies cricket	1.914.000,00
Projecte de districte	Sant Martí	A47	Elements esportius urbans Verneda / La Pau	533.604,77
Projecte de districte	Sant Martí	A48	Nou CEM Can Felipa	10.850.000,00
Projecte de districte	Sant Martí	A49	Ampliació i cobertura Pistes Municipals La Pau	90.000,00
Projecte de districte	Sant Martí	A50	Remodelació i ampliació CEM Verneda Fase 1	3.000.000,00
Projecte de districte	Sant Martí	A51	Remodelació i ampliació CEM Verneda Fase 2	3.000.000,00
Altres possibles projectes	Sant Martí	AP19	Nova SAL a CEM Vintró	300.000,00

COST TOTAL ACTUACIONS DE DISTRCTE 258.973.710,41

Taula 13. Estimació del cost dels projectes de ciutat

Tipus projecte	Codi	Actuació	Import (€)
Projecte de ciutat	PC1	Recuperació Palau Municipal d'Esports (amb pista gel)	29.235.663,00
Projecte de ciutat	PC2	Estudi amb UB per possible Complex Esportiu metropolità	30.000,00
Projecte de ciutat	PC3	Pla Director de pistes de petanca	18.000,00
Projecte de ciutat	PC4	Pla de Parcs Esportius Urbans	15.000,00
Projecte de ciutat	PC5	Pla director del nou centre d'esports urbans a Piscina Municipal Montjuïc	15.000,00
Projecte de ciutat	PC6	Ampliació del Centre Municipal de Vela	2.300.000,00
Projecte de ciutat	PC7	Nou Centre Municipal d'Esports Nàutics	6.000.000,00
Projecte de ciutat	PC8	Estudi Velòdrom d'Horta per a una obertura a l'entorn i ampliació dels usos actuals	15.000,00
Projecte de ciutat	PC9	Substitució gespa artificial a diferents camps de futbol municipals	13.011.115,00
Projecte de ciutat	PC10	Estudi per a l'ampliació d'usos PAL Piscines Bernat Picornell per a un ús tot l'any	30.000,00
Projecte de ciutat	PC11	Estudi per a l'ampliació d'usos PAL Piscines Montjuïc per un ús tot l'any	20.000,00
Projecte de ciutat	PC12	Pla Director dels circuits de bicis i corredors i les connexions amb Collserola	18.000,00
Projecte de ciutat	PC13	Pla Director per a incorporar un disseny esportiu en el Parc Lineal de la Sagrera	18.000,00
Projecte de ciutat	PC14	Pla Director de la Llera del riu Besòs per a una ampliació dels usos esportius	18.000,00
Projecte de ciutat	PC15	Pla Director del Front Marítim (espai rodes + pistes i espais de sorra)	18.000,00
Projecte de ciutat	PC16	Estudi per a la inclusió d'elements o espais esportius en els projectes de les Súper Illes	15.000,00
Projecte de ciutat	PC17	Pla Director de la plataforma del Zoo Marí: pista patinatge velocitat i altres espais	15.000,00
Projecte de ciutat	PC18	Remodelació Base Nàutica Mar Bella	1.850.000,00
COST TOTAL PROJECTES DE CIUTAT			52.641.778,00

5.2.1. Estimació dels costos per fase

La taula següent mostra un resum amb l'estimació dels costos totals per a cadascuna de les propostes plantejades, sense tenir en compte les propostes alternatives ni els projectes de millora i de gran manteniment, classificades per fases de realització.

Taula 14. Cost de les accions proposades per fase

Fase	Districte	Codi	Actuació	Import (€)	Import (€) total fase
Fase 1 2019 - 2020	Les Corts	A14	Zon pavelló a Poliesportiu Municipal de l'Illa	5.838.750,00	123.582.225,16 €
	Sant Martí	A49	Ampliació i cobertura Pistes Municipals La Pau	90.000,00	
	Horta-Guinardó	A28	Ampliació vestidors Complex Esportiu La Clota	6.379.577,50	
	Horta-Guinardó	A29	CEM Mundet 4a fase	1.008.830,00	
	Sants-Montjuïc	A10	Circuit saludable / esportiu al barri La Marina	42.457,00	
	Sarrià-St. Gervasi	A18	Circuits esportius amb fitness a Les Planes	275.000,00	
	Sants-Montjuïc	A7	Complex Esportiu Magòria – Fase 1 (1 CAM-3 i 16 petanques)	2.719.574,00	
	Sant Martí	A45	Construcció d'una zona de llençaments d'atletisme al Complex Mar Bella	355.000,00	
	Sarrià-St. Gervasi	A19	Elements esportius i patinables a Jardins Joan Raventós	68.750,00	
	Sant Martí	A47	Elements esportius urbans Verneda / La Pau	533.604,77	
	Ciutat Vella	A2	Elements i espais esp. lliure ús antics Jutjats Psg. Lluís Companys / C. Pujades	220.000,00	
	Horta-Guinardó	A24	Elements o espais esportius a Can Soler	27.500,00	
	Ciutat Vella	A3	Espai esportiu lliure ús als Jardins de Sant Pau del Camp	137.500,00	
	Sants-Montjuïc	A9	Nou camp poliesportiu a Julià de Campmany (donarà servei a l'Eixample)	3.174.204,00	
	Nou Barris	A34	Nou CEM Artesania (substitueix l'actual). Incorporarà PAV-3	15.248.500,82	
	Nou Barris	A33	Nou CEM Can Cuyàs (substitueix l'actual)	11.000.000,00	
	Sant Martí	A48	Nou CEM Can Felipa	10.850.000,00	
	Sant Andreu	A39	Nou pavelló a Canòdrom	5.046.250,00	
	Sant Andreu	A40	Nou pavelló a Complex Esportiu Espronceda	9.789.604,22	
	Nou Barris	A30	Nou pavelló al triangle Via Favència	4.675.000,00	
	Sant Martí	A42	Nou pavelló Sancho d'Àvila	5.315.750,00	
	Sant Andreu	A38	Pavelló a Casernes Sant Andreu	7.372.035,85	
	Gràcia	A21	Pavelló a Nova Escola Vila de Gràcia	3.712.500,00	
	Gràcia	A20	Pavelló al C.Sardenya 420 (pertany al districte d'Horta - Guinardó)	8.048.040,00	
	Horta-Guinardó	A23	Pavelló al futur IES d'Horta	3.712.500,00	
	Sant Andreu	A41	Pavelló i camp de rugbi a futur IES llosa Triangle Ferroviari	3.712.500,00	
	Nou Barris	A32	Pistes petanca i altres elements a Z. esp. C. Meridiana (antic camp futbol)	2.954.771,00	
	Nou Barris	A31	POL i elements i espais de lliure ús a Projecte Les Feixes - Trinitat Nova	677.776,00	
	Sant Martí	A43	Reconvertir a pavelló la Pista Municipal Joan Pujades	5.046.250,00	
	Sant Martí	A50	Remodelació i ampliació CEM Verneda Fase 1	3.000.000,00	
Horta-Guinardó	A26	Vestidors nous als Camps Mpals de Rugbi i Futbol Teixonera Vall d'Hebron	650.000,00		
Horta-Guinardó	A27	Vestidors nous, canvi de gespa i redistribució espais C. Esportiu Llars Mundet	1.900.000,00		

Fase 1 2019 - 2020	Projectes de ciutat	PC1	Recuperació Palau Municipal d'Esports (amb pista gel)	29.235.663,00	41.242.868,34 €
		PC2	Estudi amb UB per possible Complex Esportiu metropolità	30.000,00	
		PC3	Pla Director de pistes de petanca	18.000,00	
		PC4	Pla de Parcs Esportius Urbans	15.000,00	
		PC5	Pla director del nou centre d'esports urbans a Piscina Municipal Montjuïc	15.000,00	
		PC6	Ampliació del Centre Municipal de Vela	2.300.000,00	
		PC9	Substitució gespa artificial a diferents camps de futbol municipals	7.627.205,34	
		PC10	Estudi per a l'ampliació d'usos PAL Piscines Bernat Picornell per a un ús tot l'any	30.000,00	
		PC11	Estudi per a l'ampliació d'usos PAL Piscines Montjuïc per un ús tot l'any	20.000,00	
		PC12	Pla Director dels circuits de bicis i corredors i les connexions amb Collserola	18.000,00	
		PC13	Pla Director per a incorporar un disseny esportiu en el Parc Lineal de la Sagrera	18.000,00	
		PC14	Pla Director de la Llera del riu Besòs per a una ampliació dels usos esportius	18.000,00	
		PC15	Pla Director del Front Marítim (espai rodes + pistes i espais de sorra)	18.000,00	
		PC16	Estudi per a la inclusió d'elements o espais esportius en els projectes de les Súper Illes	15.000,00	
		PC17	Pla Director de la plataforma del Zoo Marí: pista patinatge velocitat i altres espais	15.000,00	
		PC18	Remodelació Base Nàutica Mar Bella	1.850.000,00	

Fase 1 2019 - 2020	TOTAL COST (sense altres possibles projectes ni projectes de millora i gran manteniment)	164.825.093,50 €
-------------------------------	---	-------------------------

Fase 2 2023 - 2026	Les Corts	A16	2a fase Espai Bederrida (No vinculat a ampliació Arístides Maillol)	275.000,00	58.493.310,00
	Horta-Guinardó	A25	Ampliació Ctra. Aigües per connectar amb tram de Nou Barris	2.816.000,00	
	Nou Barris	A36	Ampliar la dotació de vestidors al Camp Porta	990.000,00	
	Nou Barris	A35	Ampliar la dotació de vestidors al Camp Turó de la Peira	330.000,00	
	L'Eixample	A6	Àrees esportives al nou Parc de La Model	137.500,00	
	Les Corts	A15	Cobrint una pista a l'Institut Ausiàs March o nou pavelló	3.712.500,00	
	Sants-Montjuïc	A8	Complex Esportiu Magòria – Fase 2(1 CAM7 i PAV-4)	8.048.040,00	
	Sant Martí	A46	Espai Esportiu Francesc Abad: 2 POL, tennis taula, volei i gàbies cricket	1.914.000,00	
	Sants-Montjuïc	A11	Incrementar àrees esportives al Parc de Montjuïc	412.500,00	
	Sants-Montjuïc	A12	Nou CEM La Marina als barris de La Marina	8.530.500,00	
	Ciutat Vella	A1	Nou pavelló a l'IES Consell de Cent (pertany a Sants)	3.960.000,00	
	L'Eixample	A4	Nou pavelló a La Model	4.735.500,00	
	L'Eixample	A5	Nou pavelló a l'IES Angeleta Ferrer	3.960.000,00	
	Sant Martí	A44	Nou pavelló al CEM Maresme	4.500.000,00	
	Gràcia	A22	Pavelló a parcel·la propera al c. de Collserola (darrera Plaça Alfons Comín)	5.046.250,00	

Fase 2 2023 - 2026	Projectes de ciutat	PC7	Nou Centre Municipal d'Esports Nàutics	6.000.000,00	8.258.295,69
		PC8	Estudi Velòdrom d'Horta per a una obertura a l'entorn i ampliació dels usos actuals	15.000,00	
		PC9	Substitució gespa artificial a diferents camps de futbol municipals	2.243.295,69	

Fase 2 2023 - 2026	TOTAL COST (sense altres possibles projectes ni projectes de millora i gran manteniment)			66.751.605,69 €
-------------------------------	---	--	--	------------------------

Fase 3 2027 - 2035	Projecte de ciutat	PC9	Substitució gespa artificial a diferents camps de futbol municipals	3.140.613,97	3.140.613,97
-------------------------------	--------------------	-----	---	--------------	---------------------

Fase 3 2027 - 2035	TOTAL COST (sense altres possibles projectes ni projectes de millora i gran manteniment)				3.140.613,97 €
-------------------------------	---	--	--	--	-----------------------

TOTAL COST (sense altres possibles projectes ni projectes de millora i gran manteniment)				234.717.313,16 €
---	--	--	--	-------------------------

En cas que es realitzessin tots els altres possibles projectes plantejats, així com la totalitat dels projectes de millora i de gran manteniment, caldria sumar els imports que es mostren a les taules següents a les fases corresponents.

Taula 15. Cost dels possibles projectes i dels projectes de millora i gran manteniment per fase

Fase	Districte	Codi	Actuació	Import (€)	Import (€) total fase
Fase 1 2019 - 2020	Sants-Montjuïc	PM2	Escola Municipal d'Hípica de la Foixarda: Pla Director	500.000,00	22.241.718,26
	Les Corts	AP5	Ampliació Complex Arístides Maillol	8.650.000,00	
	Les Corts	PM4	Parc Esportiu Urbà Àurea Cuadrado (millores i possible ampliació)	60.000,00	
	Horta-Guinardó	PM5	CEM Guinardó: projecte remodelació PAL	678.000,00	
	Horta-Guinardó	PM6	Centre Municipal Tennis Vall d'Hebron (a definir segons Pla Director encarregat)	1.500.000,00	
	Horta-Guinardó	PM7	CEM Horta: vestidors Camp de Futbol	845.000,00	
	Nou Barris	PM8	CEM Can Cuyàs (actual): remodelació vas PCO	531.518,00	
	Sant Andreu	AP16	CEM La Sagrera: PAL i 2 SAL	6.370.986,26	
	Sant Andreu	AP18	Recuperació antic CAM futbol AISS Sant Andreu	2.656.214,00	
Sant Andreu	PM9	CEM Bon Pastor: remodelació vestidors	450.000,00		
Fase 2 2023 - 2026	L'Eixample	AP1	Sales i actuacions d'ampliació d'espais al CEM Estació del Nord	2.525.000,00	31.937.625,00
	L'Eixample	AP2	Skate o Parc Esportiu Urbà al Parc Estació del Nord	484.000,00	
	L'Eixample	PM1	CEM Estació del Nord: adequació per llicència ambiental i possible ampliació	150.000,00	
	Sarrià-St. Gervasi	AP6	Parc Esportiu Urbà amb la possible cobertura de la Ronda de Dalt	550.000,00	
	Gràcia	AP7	Nou Pavelló al Parc Sanitari Pere Virgili	5.046.250,00	
	Gràcia	AP8	Parc Esportiu Urbà en possible cobertura de la Ronda de Dalt (Pça. Alfons Comín)	550.000,00	
	Horta-Guinardó	AP10	Construcció piscina a l'aire lliure al CEM Horta	650.000,00	
	Horta-Guinardó	AP11	Reconversió espais Complex Esportiu Mundet	1.304.875,00	
	Horta-Guinardó	AP12	Parc Esportiu urbà (possible cobertura Ronda de Dalt o Parc X. Montsalvatge)	550.000,00	
	Horta-Guinardó	AP13	Ampliació serveis fitness CEM Olímpics en funció Pla de la Llosa	3.630.000,00	
	Nou Barris	AP14	Possible piscina coberta al C/Aiguablava	6.231.500,00	
	Sant Andreu	AP17	Possibilitat equipament esportiu al C/Santander	8.382.000,00	
	Sant Andreu	PM11	Construcció grades i nous vestidors (a sota) camp de futbol Bon Pastor	1.584.000,00	
Sant Martí	AP19	Nova SAL a CEM Vintró	300.000,00		

Fase 3 2027 - 2035	Sants-Montjuïc	AP3	Nous espais a Avda. Exposició / CMF Satàlia (possible PAV en funció recuperació)	4.675.000,00	22.718.832,00
	Sants-Montjuïc	AP4	Nou equipament esportiu a determinar en barri Marina del Prat Vermell	8.048.040,00	
	Sants-Montjuïc	PM3	Camp Municipal de Sofbol: tercera fase	700.000,00	
	Gràcia	AP9	Noves instal·lacions subjectes a reordenació urbanística Plaça Alfons Comín	8.207.540,00	
	Nou Barris	AP15	Aprofitament espai solàrium CEM Can Dragó (mesos d'hivern)	98.252,00 €	
	Sant Andreu	PM10	Remodelació vestidors Pista Poliesportiva Municipal C/Lanzarote	990.000,00	

TOTAL COST altres possibles projectes i projectes de millora i gran manteniment				76.898.175,26
--	--	--	--	----------------------

El cost total de les accions en equipaments proposades, sense tenir en compte altres possibles projectes ni els projectes de millora i de gran manteniment, **ascendeix a 234.717.313,16€**. Per fases, **el gran gruix de la inversió es centra en la primera fase d'actuació amb el 70% del total**, seguit de la segona amb el 29% i la tercera amb únicament l'1%.

Figura 5. Volum d'inversió per fases (sense altres possibles projectes ni projectes de millora)

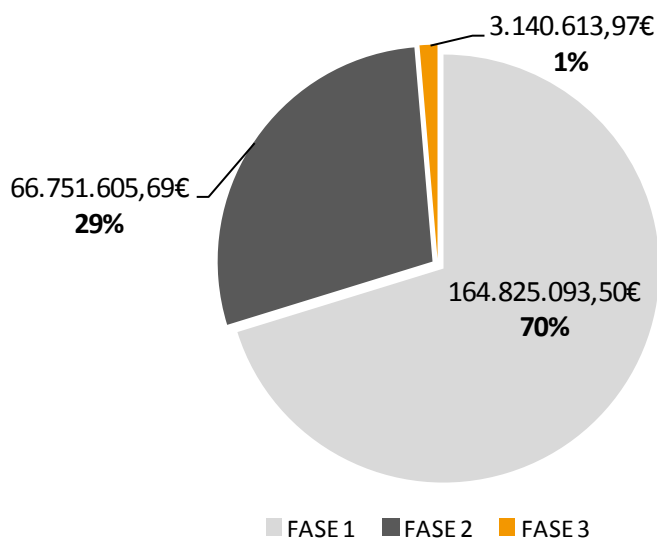

Si s'afegeixen els imports dels altres possibles projectes i dels projectes de millora i gran manteniment, el cost total de les accions proposades és de **311.615.488,41€**. En la distribució per fases, **segueix sent la primera fase la que presenta un major volum d'inversió amb el 60% del total**, seguida de la segona fase amb el 32% del total i en darrer lloc la tercera fase representant el 8%.

Figura 6. Volum d'inversió per fases tots els projectes

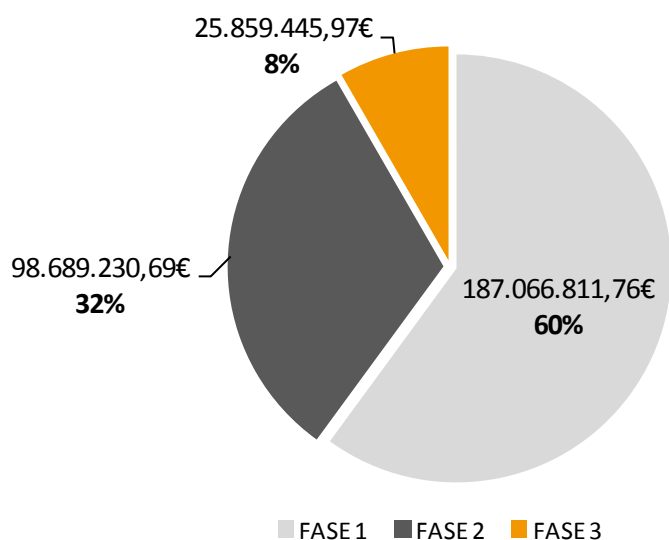

5.2.2. Estimació dels costos per districte

La taula següent mostra un resum amb l'estimació dels costos totals per a cadascuna de les propostes plantejades, sense tenir en compte les propostes alternatives ni els projectes de millora i de gran manteniment, classificades pel districte on es localitzen.

Taula 16. Cost de les accions proposades per districte

Districte	Codi	Actuació	Import (€)	Import (€) total districte
Ciutat Vella	A1	Nou pavelló a l'IES Consell de Cent (pertany a Sants)	3.960.000,00	4.317.500,00
Ciutat Vella	A2	Elements i espais esportius lliure ús antics Jutjats Psg. Lluís Companys / C. Pujades	220.000,00	
Ciutat Vella	A3	Espai esportiu lliure ús als Jardins de Sant Pau del Camp	137.500,00	
L'Eixample	A4	Nou pavelló a La Model	4.735.500,00	8.833.000,00
L'Eixample	A5	Nou pavelló a l'IES Angeleta Ferrer	3.960.000,00	
L'Eixample	A6	Àrees esportives al nou Parc de La Model	137.500,00	
Sants-Montjuïc	A10	Circuit saludable / esportiu al barri La Marina	42.457,00	25.177.275,00
Sants-Montjuïc	A11	Incrementar àrees esportives al Parc de Montjuïc	412.500,00	
Sants-Montjuïc	A12	Nou CEM La Marina als barris de La Marina	8.530.500,00	
Sants-Montjuïc	A13	Pistes Municipals de Tennis Montjuïc: 2a fase de millores	2.250.000,00	
Sants-Montjuïc	A7	Complex Esportiu Magòria – Fase 1 (1 CAM-3 i 16 petanques)	2.719.574,00	
Sants-Montjuïc	A8	Complex Esportiu Magòria – Fase 2(1 CAM7 i PAV-4)	8.048.040,00	
Sants-Montjuïc	A9	Nou camp poliesportiu a Julià de Campmany (donarà servei a l'Eixample)	3.174.204,00	
Les Corts	A14	Zon pavelló a Poliesportiu Municipal de l'Illa	5.838.750,00	9.826.250,00
Les Corts	A15	Cobriments una pista a l'Institut Ausiàs March o nou pavelló	3.712.500,00	
Les Corts	A16	2a fase Espai Bederrida (No vinculat a ampliació Aristides Maillol)	275.000,00	
Sarrià-St. Gervasi	A17	Reconversió d'espai existent en sales esportives a l'IES Menéndez Pelayo	3.465.000,00	3.808.750,00
Sarrià-St. Gervasi	A18	Circuits esportius amb fitness a Les Planes	275.000,00	
Sarrià-St. Gervasi	A19	Elements esportius i patinables a Jardins Joan Raventós	68.750,00	
Gràcia	A20	Pavelló al C.Sardenya 420 (pertany al districte d'Horta - Guinardó)	8.048.040,00	16.806.790,00
Gràcia	A21	Pavelló a Nova Escola Vila de Gràcia	3.712.500,00	
Gràcia	A22	Pavelló a parcel·la propera al c. de Collserola (darrera Plaça Alfons Comín)	5.046.250,00	

Horta-Guinardó	A23	Pavelló al futur IES d'Horta	3.712.500,00	16.494.407,50
Horta-Guinardó	A24	Elements o espais esportius a Can Soler	27.500,00	
Horta-Guinardó	A25	Ampliació Ctra. Aigües per connectar amb tram de Nou Barris	2.816.000,00	
Horta-Guinardó	A26	Vestidors nous als Camps Mpals de Rugbi i Futbol Teixonera Vall d'Hebron	650.000,00	
Horta-Guinardó	A27	Vestidors nous, canvi de gespa i redistribució espais Complex Esportiu Llars Mundet	1.900.000,00	
Horta-Guinardó	A28	Ampliació vestidors Complex Esportiu La Clota	6.379.577,50	
Horta-Guinardó	A29	CEM Mundet 4a fase	1.008.830,00	
Nou Barris	A30	Nou pavelló al triangle Via Favència	4.675.000,00	36.286.567,82
Nou Barris	A31	POL i elements i espais de lliure ús a Projecte Les Feixes - Trinitat Nova	677.776,00	
Nou Barris	A32	Pistes petanca i altres elements a Z. esp. C. Meridiana (antic camp futbol)	2.954.771,00	
Nou Barris	A33	Nou CEM Can Cuyàs (substitueix l'actual)	11.000.000,00	
Nou Barris	A34	Nou CEM Artesania (substitueix l'actual). Incorporarà PAV-3	15.248.500,82	
Nou Barris	A35	Ampliar la dotació de vestidors al Camp Turó de la Peira	330.000,00	
Nou Barris	A36	Ampliar la dotació de vestidors al Camp Porta	990.000,00	
Nou Barris	A37	Remodelació POL Can Peguera	410.520,00	25.920.390,07
Sant Andreu	A38	Pavelló a Casernes Sant Andreu	7.372.035,85	
Sant Andreu	A39	Nou pavelló a Canòdrom	5.046.250,00	
Sant Andreu	A40	Nou pavelló a Complex Esportiu Espronceda	9.789.604,22	
Sant Andreu	A41	Pavelló i camp de rugbi a futur IES Ilosa Triangle Ferroviari	3.712.500,00	34.604.604,77
Sant Martí	A42	Nou pavelló Sancho d'Àvila	5.315.750,00	
Sant Martí	A43	Reconvertir a pavelló la Pista Municipal Joan Pujades	5.046.250,00	
Sant Martí	A44	Nou pavelló al CEM Maresme	4.500.000,00	
Sant Martí	A45	Construcció d'una zona de llençaments d'atletisme al Complex Mar Bella	355.000,00	
Sant Martí	A46	Espai Esportiu Francesc Abad: 2 POL, tennis taula, volei i gàbies cricket	1.914.000,00	
Sant Martí	A47	Elements esportius urbans Verneda / La Pau	533.604,77	
Sant Martí	A48	Nou CEM Can Felipa	10.850.000,00	
Sant Martí	A49	Ampliació i cobertura Pistes Municipals La Pau	90.000,00	
Sant Martí	A50	Remodelació i ampliació CEM Verneda Fase 1	3.000.000,00	
Sant Martí	A51	Remodelació i ampliació CEM Verneda Fase 2	3.000.000,00	

En cas que es realitzessin tots els altres possibles projectes plantejats, així com la totalitat dels projectes de millora i de gran manteniment, caldria sumar els imports que es mostren a les taules següents als districtes corresponents.

Taula 17. Cost dels possibles projectes i dels projectes de millora i gran manteniment per districte

Tipus projecte	Districte	Codi	Actuació	Import (€)	Import (€) total districte
Altres possibles projectes	L'Eixample	AP1	Sales i actuacions d'ampliació d'espais al CEM Estació del Nord	2.525.000,00	3.159.000,00
Altres possibles projectes	L'Eixample	AP2	Skate o Parc Esportiu Urbà al Parc Estació del Nord	484.000,00	
Projectes millora i gran manteniment	L'Eixample	PM1	CEM Estació del Nord: adequació per obtenció llicència ambiental i possible ampliació	150.000,00	13.923.040,00
Altres possibles projectes	Sants-Montjuïc	AP3	Nous espais a Avda. Exposició / CMF Satàlia (possible PAV en funció rec. Palau d'Esports)	4.675.000,00	
Altres possibles projectes	Sants-Montjuïc	AP4	Nou equipament esportiu a determinar en barri Marina del Prat Vermell	8.048.040,00	
Projectes millora i gran manteniment	Sants-Montjuïc	PM2	Escola Municipal d'Hípica de la Foixarda: Pla Director	500.000,00	
Projectes millora i gran manteniment	Sants-Montjuïc	PM3	Camp Municipal de Sofbol: tercera fase	700.000,00	8.710.000,00
Altres possibles projectes	Les Corts	AP5	Ampliació Complex Aristides Maillol	8.650.000,00	
Projectes millora i gran manteniment	Les Corts	PM4	Parc Esportiu Urbà Àurea Cuadrado (millores i possible ampliació exposada pel Districte)	60.000,00	550.000,00
Altres possibles projectes	Sarrià-St. Gervasi	AP6	Parc Esportiu Urbà amb la possible cobertura de la Ronda de Dalt	550.000,00	
Altres possibles projectes	Gràcia	AP7	Nou Pavelló al Parc Sanitari Pere Virgili	5.046.250,00	13.803.790,00
Altres possibles projectes	Gràcia	AP8	Parc Esportiu Urbà en possible cobertura de la Ronda de Dalt (Pça. Alfons Comín)	550.000,00	
Altres possibles projectes	Gràcia	AP9	Noves instal·lacions subjectes a reordenació urbanística Plaça Alfons Comín	8.207.540,00	
Altres possibles projectes	Horta-Guinardó	AP10	Construcció piscina a l'aire lliure al CEM Horta	650.000,00	9.157.875,00
Altres possibles projectes	Horta-Guinardó	AP11	Reconversió espais Complex Esportiu Mundet	1.304.875,00	
Altres possibles projectes	Horta-Guinardó	AP12	Parc Esportiu urbà (possible cobertura Ronda de Dalt o Parc Xavier Montsalvatge)	550.000,00	
Altres possibles projectes	Horta-Guinardó	AP13	Ampliació serveis fitness CEM Olímpics en funció Pla de la Llosa	3.630.000,00	
Projectes millora i gran manteniment	Horta-Guinardó	PM5	CEM Guinardó: projecte remodelació PAL	678.000,00	
Projectes millora i gran manteniment	Horta-Guinardó	PM6	Centre Municipal Tennis Vall d'Hebron (a definir segons Pla Director encarregat)	1.500.000,00	
Projectes millora i gran manteniment	Horta-Guinardó	PM7	CEM Horta: vestidors Camp de Futbol	845.000,00	
Altres possibles projectes	Nou Barris	AP14	Possible piscina coberta al C/Aiguablava	6.231.500,00	6.861.270,00
Altres possibles projectes	Nou Barris	AP15	Aprofitament espai solàrium CEM Can Dragó (mesos d'hivern)	98.252,00 €	
Projectes millora i gran manteniment	Nou Barris	PM8	CEM Can Cuyàs (actual): remodelació vas PCO	531.518,00	20.433.200,26
Altres possibles projectes	Sant Andreu	AP16	CEM La Sagrera: PAL i 2 SAL	6.370.986,26	
Altres possibles projectes	Sant Andreu	AP17	Possibilitat equipament esportiu al C/Santander	8.382.000,00	
Altres possibles projectes	Sant Andreu	AP18	Recuperació antic CAM futbol AISS Sant Andreu	2.656.214,00	
Projectes millora i gran manteniment	Sant Andreu	PM10	Remodelació vestidors Pista Poliesportiva Municipal C/Lanzarote	990.000,00	
Projectes millora i gran manteniment	Sant Andreu	PM11	Construcció grades i nous vestidors (a sota) camp de futbol Bon Pastor	1.584.000,00	
Projectes millora i gran manteniment	Sant Andreu	PM9	CEM Bon Pastor: remodelació vestidors	450.000,00	
Altres possibles projectes	Sant Martí	AP19	Nova SAL a CEM Vintró	300.000,00	
				300.000,00	

El cost total de les propostes d'actuacions en els districtes proposades, sense tenir en compte altres possibles projectes ni els projectes de millora i de gran manteniment, **ascendeix a 182.075.535,16€**. Per districtes, **el que presenta un major volum d'inversió és Nou Barris amb el 20% del total, seguit de Sant Martí amb el 19%**, sent dos dels districtes amb un major volum de població de la ciutat. Sants-Montjuïc i Sant Andreu representen el 14% del total de la inversió. La resta de districtes es reparteixen de manera més equitativa, tot i que Ciutat Vella i Sarrià-Sant Gervasi són els que tenen una menor representació amb el 2%.

Figura 7. Volum d'inversió per districte (sense altres possibles projectes ni projectes de millora)

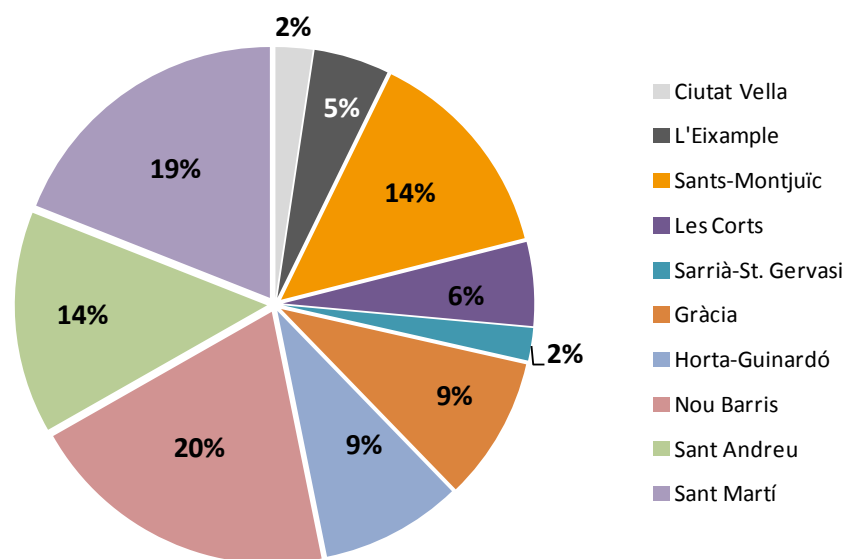

Si s'afegeixen els imports dels altres possibles projectes i dels projectes de millora i gran manteniment, el cost total de les accions proposades és de **258.973.710,41€**. En la distribució per districtes, **Sant Andreu passa a ser el districte amb un major volum d'inversió (18%)**.

Figura 8. Volum d'inversió per districte tots els projectes

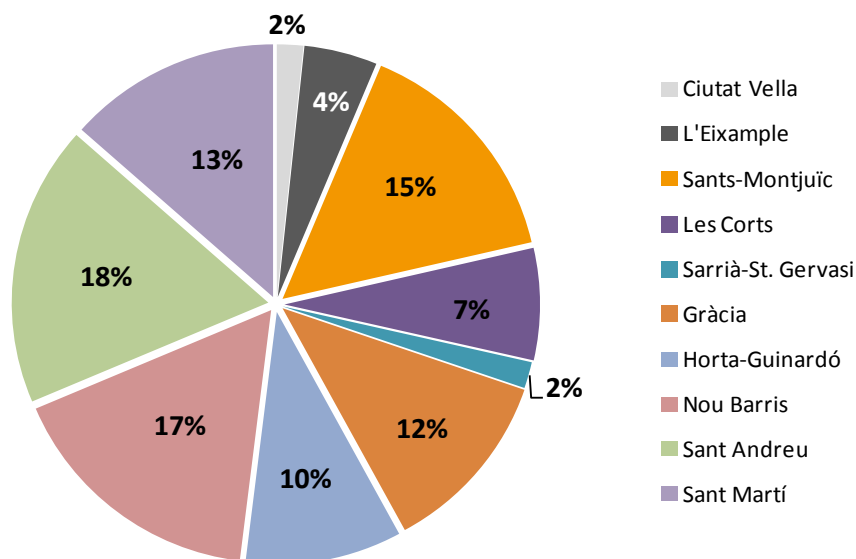

5.2.3. Estimació dels costos per línia estratègica

La taula següent mostra un resum amb l'estimació dels costos totals per a cadascuna de les propostes plantejades, sense tenir en compte les propostes alternatives ni els projectes de millora i de gran manteniment, classificades per la línia estratègica en la que s'emmarquen.

Taula 18. Cost de les accions proposades per línia estratègica

Tipus projecte	Districte	Codi	Actuació	Línia Estratègica	Import (€)	Import (€) total línia
Projecte de districte	Ciutat Vella	A1	Nou pavelló a l'IES Consell de Cent (pertany a Sants)	I	3.960.000,00	168.978.176,39
Projecte de districte	L'Eixample	A4	Nou pavelló a La Model	I	4.735.500,00	
Projecte de districte	L'Eixample	A5	Nou pavelló a l'IES Angeleta Ferrer	I	3.960.000,00	
Projecte de districte	Sants-Montjuïc	A12	Nou CEM La Marina als barris de La Marina	I	8.530.500,00	
Projecte de districte	Sants-Montjuïc	A7	Complex Esportiu Magòria – Fase 1 (1 CAM-3 i 16 petanques)	I	2.719.574,00	
Projecte de districte	Sants-Montjuïc	A8	Complex Esportiu Magòria – Fase 2(1 CAM7 i PAV-4)	I	8.048.040,00	
Projecte de districte	Sants-Montjuïc	A9	Nou camp poliesportiu a Julià de Campmany (donarà servei a l'Eixample)	I	3.174.204,00	
Projecte de districte	Les Corts	A14	Zon pavelló a Poliesportiu Municipal de l'Illa	I	5.838.750,00	
Projecte de districte	Les Corts	A15	Cobrimet una pista a l'Institut Ausiàs March o nou pavelló	I	3.712.500,00	
Projecte de districte	Sarrià-St. Gervasi	A17	Reconversió d'espai existent en sales esportives a l'IES Menéndez Pelayo	I	3.465.000,00	
Projecte de districte	Gràcia	A20	Pavelló al C.Sardenya 420 (pertany al districte d'Horta - Guinardó)	I	8.048.040,00	
Projecte de districte	Gràcia	A21	Pavelló a Nova Escola Vila de Gràcia	I	3.712.500,00	
Projecte de districte	Gràcia	A22	Pavelló a parcel·la propera al c. de Collserola (darrera Plaça Alfons Comín)	I	5.046.250,00	
Projecte de districte	Horta-Guinardó	A23	Pavelló al futur IES d'Horta	I	3.712.500,00	
Projecte de districte	Horta-Guinardó	A26	Vestidors nous als Camps Mpals de Rugbi i Futbol Teixonera Vall d'Hebron	I	650.000,00	
Projecte de districte	Horta-Guinardó	A27	Vestidors nous, canvi de gespa i redistribució espais Complex Esportiu Llars Mundet	I	1.900.000,00	
Projecte de districte	Horta-Guinardó	A28	Ampliació vestidors Complex Esportiu La Clota	I	6.379.577,50	
Projecte de districte	Horta-Guinardó	A29	CEM Mundet 4a fase	I	1.008.830,00	
Projecte de districte	Nou Barris	A30	Nou pavelló al triangle Via Favència	I	4.675.000,00	
Projecte de districte	Nou Barris	A33	Nou CEM Can Cuyàs (substitueix l'actual)	I	11.000.000,00	
Projecte de districte	Nou Barris	A34	Nou CEM Artesania (substitueix l'actual). Incorporarà PAV-3	I	15.248.500,82	
Projecte de districte	Nou Barris	A35	Ampliar la dotació de vestidors al Camp Turó de la Peira	I	330.000,00	
Projecte de districte	Nou Barris	A36	Ampliar la dotació de vestidors al Camp Porta	I	990.000,00	
Projecte de districte	Nou Barris	A37	Remodelació POL Can Peguera	I	410.520,00	
Projecte de districte	Sant Andreu	A38	Pavelló a Casernes Sant Andreu	I	7.372.035,85	
Projecte de districte	Sant Andreu	A39	Nou pavelló a Canòdrom	I	5.046.250,00	
Projecte de districte	Sant Andreu	A40	Nou pavelló a Complex Esportiu Espronceda	I	9.789.604,22	
Projecte de districte	Sant Andreu	A41	Pavelló i camp de rugbi a futur IES Ilosa Triangle Ferroviari	I	3.712.500,00	
Projecte de districte	Sant Martí	A42	Nou pavelló Sancho d'Àvila	I	5.315.750,00	
Projecte de districte	Sant Martí	A43	Reconvertir a pavelló la Pista Municipal Joan Pujades	I	5.046.250,00	
Projecte de districte	Sant Martí	A44	Nou pavelló al CEM Maresme	I	4.500.000,00	
Projecte de districte	Sant Martí	A48	Nou CEM Can Felipa	I	10.850.000,00	
Projecte de districte	Sant Martí	A49	Ampliació i cobertura Pistes Municipals La Pau	I	90.000,00	
Projecte de districte	Sant Martí	A50	Remodelació i ampliació CEM Verneda Fase 1	I	3.000.000,00	
Projecte de districte	Sant Martí	A51	Remodelació i ampliació CEM Verneda Fase 2	I	3.000.000,00	

Tipus projecte	Codi	Actuació	Línia Estratègica	Import (€)	Import (€) total línia
Projecte de ciutat	PC10	Estudi per a l'ampliació d'usos PAL Piscines Bernat Picornell per a un ús tot l'any	I	30.000,00	13.061.115,00
Projecte de ciutat	PC11	Estudi per a l'ampliació d'usos PAL Piscines Montjuïc per un ús tot l'any	I	20.000,00	
Projecte de ciutat	PC9	Substitució gespa artificial a diferents camps de futbol municipals	I	13.011.115,00	

TOTAL COST projectes línia estratègica I				182.039.291,39
---	--	--	--	-----------------------

Tipus projecte	Districte	Codi	Actuació	Línia Estratègica	Import (€)	Import (€) total línia
Projecte de districte	Ciutat Vella	A2	Elements i espais esportius lliure ús antics Jutjats Psg. Lluís Companys / C. Pujades	II	220.000,00	10.492.358,77
Projecte de districte	Ciutat Vella	A3	Espai esportiu lliure ús als Jardins de Sant Pau del Camp	II	137.500,00	
Projecte de districte	L'Eixample	A6	Àrees esportives al nou Parc de La Model	II	137.500,00	
Projecte de districte	Sants-Montjuïc	A10	Circuit saludable / esportiu al barri La Marina	II	42.457,00	
Projecte de districte	Sants-Montjuïc	A11	Incrementar àrees esportives al Parc de Montjuïc	II	412.500,00	
Projecte de districte	Les Corts	A16	2a fase Espai Bederrida (No vinculat a ampliació Aristides Maillol)	II	275.000,00	
Projecte de districte	Sarrià-St. Gervasi	A18	Circuits esportius amb fitness a Les Planes	II	275.000,00	
Projecte de districte	Sarrià-St. Gervasi	A19	Elements esportius i patinables a Jardins Joan Raventós	II	68.750,00	
Projecte de districte	Horta-Guinardó	A24	Elements o espais esportius a Can Soler	II	27.500,00	
Projecte de districte	Horta-Guinardó	A25	Ampliació Ctra. Aigües per connectar amb tram de Nou Barris	II	2.816.000,00	
Projecte de districte	Nou Barris	A31	POL i elements i espais de lliure ús a Projecte Les Feixes - Trinitat Nova	II	677.776,00	
Projecte de districte	Nou Barris	A32	Pistes petanca i altres elements a Z. esp. C. Meridiana (antic camp futbol)	II	2.954.771,00	
Projecte de districte	Sant Martí	A46	Espai Esportiu Francesc Abad: 2 POL, tennis taula, volei i gàbies cricket	II	1.914.000,00	
Projecte de districte	Sant Martí	A47	Elements esportius urbans Vineda / La Pau	II	533.604,77	

Tipus projecte	Codi	Actuació	Línia Estratègica	Import (€)	Import (€) total línia
Projecte de ciutat	PC12	Pla Director dels circuits de bicis i corredors i les connexions amb Collserola	II	18.000,00	87.000,00
Projecte de ciutat	PC13	Pla Director per a incorporar un disseny esportiu en el Parc Lineal de la Sagrera	II	18.000,00	
Projecte de ciutat	PC14	Pla Director de la Llera del riu Besòs per a una ampliació dels usos esportius	II	18.000,00	
Projecte de ciutat	PC15	Pla Director del Front Marítim (espai rodes + pistes i espais de sorra)	II	18.000,00	
Projecte de ciutat	PC16	Estudi per a la inclusió d'elements o espais esportius en els projectes de les Súper Illes	II	15.000,00	

TOTAL COST projectes línia estratègica II	10.579.358,77
--	----------------------

Tipus projecte	Districte	Codi	Actuació	Línia Estratègica	Import (€)	Import (€) total línia
Projecte de districte	Sants-Montjuïc	A13	Pistes Municipals de Tennis Montjuïc: 2a fase de millores	III	2.250.000,00	2.605.000,00
Projecte de districte	Sant Martí	A45	Construcció d'una zona de llençaments d'atletisme al Complex Mar Bella	III	355.000,00	

Tipus projecte	Codi	Actuació	Línia Estratègica	Import (€)	Import (€) total línia
Projecte de ciutat	PC17	Pla Director de la plataforma del Zoo Marí: pista patinatge velocitat i altres espais	III	15.000,00	10.165.000,00
Projecte de ciutat	PC18	Remodelació Base Nàutica Mar Bella	III	1.850.000,00	
Projecte de ciutat	PC6	Ampliació del Centre Municipal de Vela	III	2.300.000,00	
Projecte de ciutat	PC7	Nou Centre Municipal d'Esports Nàutics	III	6.000.000,00	

TOTAL COST projectes línia estratègica III					12.770.000,00
---	--	--	--	--	----------------------

Tipus projecte	Codi	Actuació	Línia Estratègica	Import (€)	Import (€) total línia
Projecte de ciutat	PC1	Recuperació Palau Municipal d'Esports (amb pista gel)	IV	29.235.663,00	29.328.663,00
Projecte de ciutat	PC2	Estudi amb UB per possible Complex Esportiu metropolità	IV	30.000,00	
Projecte de ciutat	PC3	Pla Director de pistes de petanca	IV	18.000,00	
Projecte de ciutat	PC4	Pla de Parcs Esportius Urbans	IV	15.000,00	
Projecte de ciutat	PC5	Pla director del nou centre d'esports urbans a Piscina Municipal Montjuïc	IV	15.000,00	
Projecte de ciutat	PC8	Estudi Velòdrom d'Horta per a una obertura a l'entorn i ampliació dels usos actuals	IV	15.000,00	

TOTAL COST projectes línia estratègica IV				29.328.663,00
--	--	--	--	----------------------

En cas que es realitzessin tots els altres possibles projectes plantejats, caldria sumar els imports que es mostren a les taules següents a les línies estratègiques corresponents. No es contemplen els projectes de millora i gran manteniment, perquè no estan associats a cap línia estratègica en concret.

Taula 19. Cost dels possibles projectes i dels projectes de millora i gran manteniment per línia estratègica

Districte	Codi	Actuació	Línia Estratègica	Import (€)	Import (€) total línia
L'Eixample	AP1	Sales i actuacions d'ampliació d'espais al CEM Estació del Nord	I	2.525.000,00	66.677.405,26
Sants-Montjuïc	AP3	Nous espais a Avda. Exposició / CMF Satàlia (possible PAV en funció Palau d'Esports)	I	4.675.000,00	
Sants-Montjuïc	AP4	Nou equipament esportiu a determinar en barri Marina del Prat Vermell	I	8.048.040,00	
Les Corts	AP5	Ampliació Complex Aristides Maillol	I	8.650.000,00	
Gràcia	AP7	Nou Pavelló al Parc Sanitari Pere Virgili	I	5.046.250,00	
Gràcia	AP9	Noves instal·lacions subjectes a reordenació urbanística Plaça Alfons Comín	I	8.207.540,00	
Horta-Guinardó	AP10	Construcció piscina a l'aire lliure al CEM Horta	I	650.000,00	
Horta-Guinardó	AP11	Reconversió espais Complex Esportiu Mundet	I	1.304.875,00	
Horta-Guinardó	AP13	Ampliació serveis fitness CEM Olímpics en funció Pla de la Llosa	I	3.630.000,00	
Nou Barris	AP14	Possible piscina coberta al C/Aiguablava	I	6.231.500,00	
Sant Andreu	AP16	CEM La Sagrera: PAL i 2 SAL	I	6.370.986,26	
Sant Andreu	AP17	Possibilitat equipament esportiu al C/Santander	I	8.382.000,00	
Sant Andreu	AP18	Recuperació antic CAM futbol AISS Sant Andreu	I	2.656.214,00	
Sant Martí	AP19	Nova SAL a CEM Vintró	I	300.000,00	

Districte	Codi	Actuació	Línia Estratègica	Import (€)	Import (€) total línia
L'Eixample	AP2	Skate o Parc Esportiu Urbà al Parc Estació del Nord	II	484.000,00	2.134.000,00
Sarrià-St. Gervasi	AP6	Parc Esportiu Urbà amb la possible cobertura de la Ronda de Dalt	II	550.000,00	
Gràcia	AP8	Parc Esportiu Urbà en possible cobertura de la Ronda de Dalt (Pça. Alfons Comín)	II	550.000,00	
Horta-Guinardó	AP12	Parc Esportiu urbà (possible cobertura Ronda de Dalt o Parc Xavier Montsalvatge)	II	550.000,00	

Districte	Codi	Actuació	Línia Estratègica	Import (€)	Import (€) total línia
Nou Barris	AP15	Aprofitament espai solàrium CEM Can Dragó (mesos d'hivern)	III	98.252,00 €	98.252,00

El cost total de les propostes d'actuacions per línia estratègica proposades, sense tenir en compte altres possibles projectes ni els projectes de millora i de gran manteniment, **ascendeix a 234.717.313,16€**. Per línia estratègica, la línia I, la corresponent a completar les necessitats bàsiques de la ciutat en quant a equipaments esportius, és a la que es destina la major part de la inversió (78%). El segon volum més gran d'inversió va destinat als projectes de ciutat (línia estratègica IV) amb el 12% del total. Queden empatades en la tercera posició, les línies estratègiques II (5%) i III (5%).

Figura 9. Volum d'inversió per línia estratègica (sense altres possibles projectes ni projectes de millora)

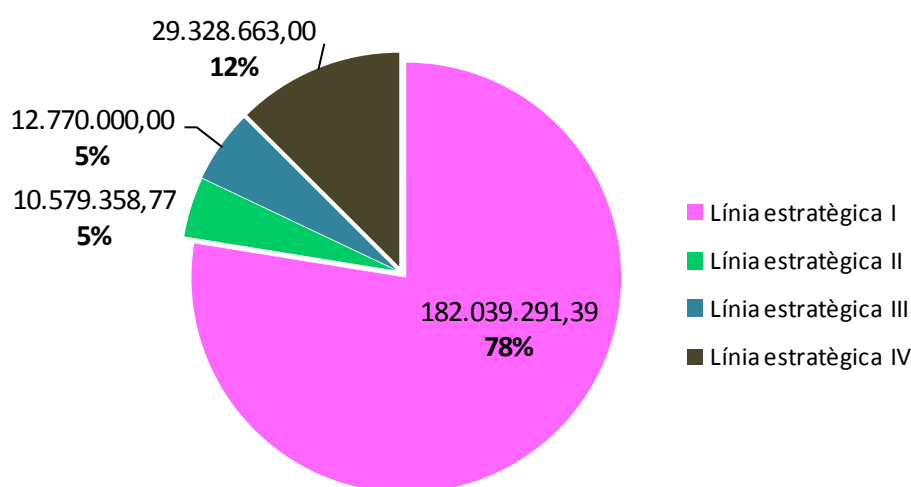

Si s'afegeixen els imports dels altres possibles projectes, el cost total de les accions proposades és de **303.626.970,41€**. En la distribució per línia estratègica, **la inversió en la línia estratègica I encara guanya més pes fins el 82% de la inversió**.

Figura 10. Volum d'inversió per línia estratègica tots els projectes

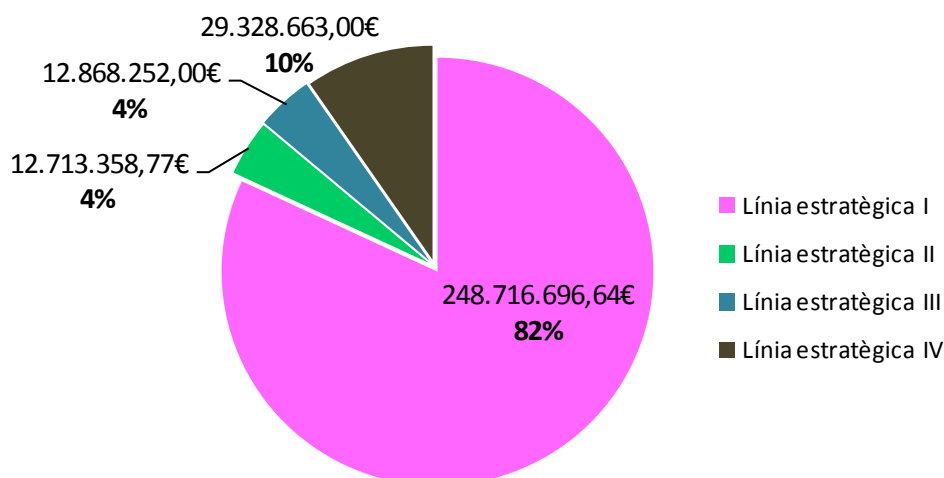

5.2.4. Estimació dels costos per tipologia d'equipament

La taula següent mostra un resum amb l'estimació dels costos totals per a cadascuna de les propostes plantejades, sense tenir en compte les propostes alternatives ni els projectes de millora i de gran manteniment, classificades segons la tipologia d'equipament al que es refereix l'actuació.

Taula 20. Cost de les accions proposades per tipologia d'equipament

Tipus projecte	Districte	Codi	Actuació	Import (€)	Tipologia equipament	Import (€) total tipologia equipament
Projecte de districte	Ciutat Vella	A1	Nou pavelló a l'IES Consell de Cent (pertany a Sants)	3.960.000,00	PAV	91.548.430,07
Projecte de districte	L'Eixample	A4	Nou pavelló a La Model	4.735.500,00		
Projecte de districte	L'Eixample	A5	Nou pavelló a l'IES Angeleta Ferrer	3.960.000,00		
Projecte de districte	Les Corts	A14	Zon pavelló a Poliesportiu Municipal de l'Illa	5.838.750,00		
Projecte de districte	Les Corts	A15	Cobrimet una pista a l'Institut Ausiàs March o nou pavelló	3.712.500,00		
Projecte de districte	Gràcia	A20	Pavelló al C.Sardenya 420 (pertany al districte d'Horta - Guinardó)	8.048.040,00		
Projecte de districte	Gràcia	A21	Pavelló a Nova Escola Vila de Gràcia	3.712.500,00		
Projecte de districte	Gràcia	A22	Pavelló a parcel·la propera al c. de Collserola (darrera Plaça Alfons Comín)	5.046.250,00		
Projecte de districte	Horta-Guinardó	A23	Pavelló al futur IES d'Horta	3.712.500,00		
Projecte de districte	Nou Barris	A30	Nou pavelló al triangle Via Favència	4.675.000,00		
Projecte de districte	Sant Andreu	A38	Pavelló a Casernes Sant Andreu	7.372.035,85		
Projecte de districte	Sant Andreu	A39	Nou pavelló a Canòdrom	5.046.250,00		
Projecte de districte	Sant Andreu	A40	Nou pavelló a Complex Esportiu Espronceda	9.789.604,22		
Projecte de districte	Sant Martí	A42	Nou pavelló Sancho d'Àvila	5.315.750,00		
Projecte de districte	Sant Martí	A43	Reconvertir a pavelló la Pista Municipal Joan Pujades	5.046.250,00		
Projecte de districte	Sants-Montjuïc	A8	Complex Esportiu Magòria – Fase 2(PAV-4)	7.865.000,00	CAM	13.000.418,00
Projecte de districte	Sant Andreu	A41	Pavelló a futur IES llosa Triangle Ferroviari	3.712.500,00		
Projecte de districte	Sants-Montjuïc	A7	Complex Esportiu Magòria – Fase 1 (1 CAM-3)	2.656.214,00		
Projecte de districte	Sants-Montjuïc	A9	Nou camp poliesportiu a Julià de Campmany (donarà servei a l'Eixample)	3.174.204,00		
Projecte de districte	Horta-Guinardó	A26	Vestidors nous als Camps Mpals de Rugbi i Futbol Teixonera Vall d'Hebron	650.000,00		
Projecte de districte	Horta-Guinardó	A27	Vestidors nous, canvi de gespa i redistribució espais Complex Esportiu Llars Mundet	1.900.000,00		
Projecte de districte	Nou Barris	A35	Ampliar la dotació de vestidors al Camp Turó de la Peira	330.000,00		
Projecte de districte	Nou Barris	A36	Ampliar la dotació de vestidors al Camp Porta	990.000,00		
Projecte de districte	Sant Andreu	A41	Camp de rugbi a llosa Triangle Ferroviari	3.300.000,00		
Projecte de districte	Sants-Montjuïc	A12	Nou CEM La Marina als barris de La Marina	8.530.500,00		
Projecte de districte	Horta-Guinardó	A29	CEM Mundet 4a fase	1.008.830,00		
Projecte de districte	Nou Barris	A33	Nou CEM Can Cuyàs (substitueix l'actual)	11.000.000,00		
Projecte de districte	Nou Barris	A34	Nou CEM Artesania (substitueix l'actual). Incorporarà PAV-3	15.248.500,82		
Projecte de districte	Sant Martí	A44	Nou pavelló al CEM Maresme	4.500.000,00		
Projecte de districte	Sant Martí	A48	Nou CEM Can Felipa	10.850.000,00		
Projecte de districte	Sant Martí	A50	Remodelació i ampliació CEM Verneda Fase 1	3.000.000,00		
Projecte de districte	Sant Martí	A51	Remodelació i ampliació CEM Verneda Fase 2	3.000.000,00		

Mapa d'Instal·lacions Esportives del Municipi de Barcelona (MIEMB) i Pla d'Equipaments Esportius 2019-2035

Volum II Pla d'Equipaments 2019-2035 - 5. Implementació de les propostes

Projecte de districte	Nou Barris	A37	Remodelació POL Can Peguera	410.520,00	POL	958.296,00
Projecte de districte	Sant Martí	A49	Ampliació i cobertura Pistes Municipals La Pau	90.000,00		
Projecte de districte	Nou Barris	A31	POL a Projecte Les Feixes - Trinitat Nova	457.776,00		
Projecte de districte	Ciutat Vella	A3	Espai esportiu lliure ús als Jardins de Sant Pau del Camp	137.500,00	Espai públic	4.043.811,77
Projecte de districte	L'Eixample	A6	Àrees esportives al nou Parc de La Model	137.500,00		
Projecte de districte	Sants-Montjuïc	A10	Circuit saludable / esportiu al barri La Marina	42.457,00		
Projecte de districte	Sants-Montjuïc	A11	Incrementar àrees esportives al Parc de Montjuïc	412.500,00		
Projecte de districte	Les Corts	A16	2a fase Espai Bederrida (No vinculat a ampliació Aristides Maillol)	275.000,00		
Projecte de districte	Sarrià-St. Gervasi	A18	Circuits esportius amb fitness a Les Planes	275.000,00		
Projecte de districte	Sarrià-St. Gervasi	A19	Elements esportius i patinables a Jardins Joan Raventós	68.750,00		
Projecte de districte	Horta-Guinardó	A24	Elements o espais esportius a Can Soler	27.500,00		
Projecte de districte	Nou Barris	A31	Elements i espais de lliure ús a Projecte Les Feixes - Trinitat Nova	220.000,00		
Projecte de districte	Sant Martí	A46	Espai Esportiu Francesc Abad: 2 POL, tennis taula, volei i gàbies cricket	1.914.000,00		
Projecte de districte	Sant Martí	A47	Elements esportius urbans Verneda / La Pau	533.604,77		
Projecte de districte	Sants-Montjuïc	A7	Complex Esportiu Magòria – Fase 1 (16 petanques)	63.360,00		
Projecte de districte	Sants-Montjuïc	A8	Complex Esportiu Magòria – Fase 2(CAM7)	183.040,00		
Projecte de districte	Sants-Montjuïc	A13	Pistes Municipals de Tennis Montjuïc: 2a fase de millores	2.250.000,00		
Projecte de districte	Sarrià-St. Gervasi	A17	Reconversió d'espai existent en sales esportives a l'IES Menéndez Pelayo	3.465.000,00		
Projecte de districte	Horta-Guinardó	A25	Ampliació Ctra. Aigües per connectar amb tram de Nou Barris	2.816.000,00		
Projecte de districte	Horta-Guinardó	A28	Ampliació vestidors Complex Esportiu La Clota	6.379.577,50		
Projecte de districte	Nou Barris	A32	Pistes petanca i altres elements a Z. esp. C. Meridiana (antic camp futbol)	2.954.771,00		
Projecte de districte	Sant Martí	A45	Construcció d'una zona de llençaments d'atletisme al Complex Mar Bella	355.000,00		

Mapa d'Instal·lacions Esportives del Municipi de Barcelona (MIEMB) i Pla d'Equipaments Esportius 2019-2035

Volum II Pla d'Equipaments 2019-2035 - 5. Implementació de les propostes

Projecte de ciutat	PC1	Recuperació Palau Municipal d'Esports (amb pista gel)	29.235.663,00	PAV	29.235.663,00
	PC9	Substitució gespa artificial a diferents camps de futbol municipals	13.011.115,00	CAM	13.011.115,00
	PC4	Pla de Parcs Esportius Urbans	15.000,00	Parc esportiu urbà	15.000,00
	PC15	Pla Director del Front Marítim (espai rodes + pistes i espais de sorra)	18.000,00	Espai públic	102.000,00
	PC16	Estudi per a la inclusió d'elements o espais esportius en els projectes de les Súper Illes	15.000,00		
	PC12	Pla Director dels circuits de bicis i corredors i les connexions amb Collserola	18.000,00		
	PC13	Pla Director per a incorporar un disseny esportiu en el Parc Lineal de la Sagrera	18.000,00		
	PC14	Pla Director de la Llera del riu Besòs per a una ampliació dels usos esportius	18.000,00		
	PC17	Pla Director de la plataforma del Zoo Marí: pista patinatge velocitat i altres espais	15.000,00	Esports nàutics	10.150.000,00
	PC18	Remodelació Base Nàutica Mar Bella	1.850.000,00		
	PC6	Ampliació del Centre Municipal de Vela	2.300.000,00		
	PC7	Nou Centre Municipal d'Esports Nàutics	6.000.000,00	Altres	128.000,00
	PC10	Estudi per a l'ampliació d'usos PAL Piscines Bernat Picornell per a un ús tot l'any	30.000,00		
	PC11	Estudi per a l'ampliació d'usos PAL Piscines Montjuïc per un ús tot l'any	20.000,00		
	PC2	Estudi amb UB per possible Complex Esportiu metropolità	30.000,00		
	PC3	Pla Director de pistes de petanca	18.000,00		
	PC5	Pla director del nou centre d'esports urbans a Piscina Municipal Montjuïc	15.000,00		
	PC8	Estudi Velòdrom d'Horta per a una obertura a l'entorn i ampliació dels usos actuals	15.000,00		

	TOTAL COST PAV	120.784.093,07 €
	TOTAL COST CAM	26.011.533,00 €
	TOTAL COST CEM	57.137.830,82 €
	TOTAL COST POL	958.296,00 €
	TOTAL COST ESPAI PÚBLIC	4.145.811,77 €
	TOTAL COST PARC ESPORTIU URBÀ	15.000,00 €
	TOTAL COST PARC ESPORTS NÀUTICS	10.150.000,00 €
	TOTAL COST ALTRES	18.594.748,50 €

En cas que es realitzessin tots els altres possibles projectes plantejats i els projectes de millora i de gran manteniment, caldria sumar els imports que es mostren a les taules següents a les tipologies d'equipaments corresponents.

Taula 21. Cost dels possibles projectes i dels projectes de millora i gran manteniment per tipologia d'equipament

Tipus projecte	Districte	Codi	Actuació	Import (€)	Tipologia equipament	Import (€) total tipologia equipament
Altres possibles projectes	Sants-Montjuïc	AP3	Nous espais a Avda. Exposició / CMF Satàlia (possible PAV en funció Palau d'Esports)	4.675.000,00	PAV	34.358.830,00
Altres possibles projectes	Sants-Montjuïc	AP4	Nou equipament esportiu a determinar en barri Marina del Prat Vermell	8.048.040,00		
Altres possibles projectes	Gràcia	AP7	Nou Pavelló al Parc Sanitari Pere Virgili	5.046.250,00		
Altres possibles projectes	Gràcia	AP9	Noves instal·lacions subjectes a reordenació urbanística Plaça Alfons Comín	8.207.540,00		
Altres possibles projectes	Sant Andreu	AP17	Possibilitat equipament esportiu al C/Santander	8.382.000,00		
Projectes de millora i gran manteniment	Sants-Montjuïc	PM3	Camp Municipal de Sofbol: tercera fase	700.000,00	CAM	4.940.214,00
Altres possibles projectes	Sant Andreu	AP18	Recuperació antic CAM futbol AISS Sant Andreu	2.656.214,00		
Projectes de millora i gran manteniment	Sant Andreu	PM11	Construcció grades i nous vestidors (a sota) camp de futbol Bon Pastor	1.584.000,00	CEM	16.228.756,26
Altres possibles projectes	L'Eixample	AP1	Sales i actuacions d'ampliació d'espais al CEM Estació del Nord	2.525.000,00		
Projectes de millora i gran manteniment	L'Eixample	PM1	CEM Estació del Nord: adequació per obtenció llicència ambiental i possible ampliació	150.000,00		
Altres possibles projectes	Horta-Guinardó	AP10	Construcció piscina a l'aire lliure al CEM Horta	650.000,00		
Altres possibles projectes	Horta-Guinardó	AP13	Ampliació serveis fitness CEM Olímpics en funció Pla de la Llosa	3.630.000,00		
Projectes de millora i gran manteniment	Horta-Guinardó	PM5	CEM Guinardó: projecte remodelació PAL	678.000,00		
Projectes de millora i gran manteniment	Horta-Guinardó	PM7	CEM Horta: vestidors Camp de Futbol	845.000,00		
Altres possibles projectes	Nou Barris	AP15	Aprofitament espai solàrium CEM Can Dragó (mesos d'hivern)	98.252,00		
Projectes de millora i gran manteniment	Nou Barris	PM8	CEM Can Cuyàs (actual): remodelació vas PCO	531.518,00		
Altres possibles projectes	Sant Andreu	AP16	CEM La Sagrera: PAL i 2 SAL	6.370.986,26		
Projectes de millora i gran manteniment	Sant Andreu	PM9	CEM Bon Pastor: remodelació vestidors	450.000,00		
Altres possibles projectes	Sant Martí	AP19	Nova SAL a CEM Vintró	300.000,00	POL	990.000,00
Projectes de millora i gran manteniment	Sant Andreu	PM10	Remodelació vestidors Pista Poliesportiva Municipal C/Lanzarote	990.000,00		
Altres possibles projectes	L'Eixample	AP2	Skate o Parc Esportiu Urbà al Parc Estació del Nord	484.000,00	Parc esportiu urbà	2.194.000,00
Projectes de millora i gran manteniment	Les Corts	PM4	Parc Esportiu Urbà Àurea Cuadrado (millors i possible ampliació exposada pel Districte)	60.000,00		
Altres possibles projectes	Sarrià-St. Gervasi	AP6	Parc Esportiu Urbà amb la possible cobertura de la Ronda de Dalt	550.000,00		
Altres possibles projectes	Gràcia	AP8	Parc Esportiu Urbà en possible cobertura de la Ronda de Dalt (Pça. Alfons Comín)	550.000,00		
Altres possibles projectes	Horta-Guinardó	AP12	Parc Esportiu urbà (possible cobertura Ronda de Dalt o Parc Xavier Montsalvatge)	550.000,00		
Projectes de millora i gran manteniment	Sants-Montjuïc	PM2	Escola Municipal d'Hípica de la Foixarda: Pla Director	500.000,00	Altres	18.186.375,00
Altres possibles projectes	Les Corts	AP5	Ampliació Complex Aristides Maillol	8.650.000,00		
Altres possibles projectes	Horta-Guinardó	AP11	Reconversió espais Complex Esportiu Mundet	1.304.875,00		
Projectes de millora i gran manteniment	Horta-Guinardó	PM6	Centre Municipal Tennis Vall d'Hebron (a definir segons Pla Director encarregat)	1.500.000,00		
Altres possibles projectes	Nou Barris	AP14	Possible piscina coberta al C/Aiguablava	6.231.500,00		

Sense tenir en compte els altres possibles projectes ni els projectes de millora i de gran manteniment, es troba que **la meitat de la inversió realitzada en les diferents actuacions, correspon a pavellons poliesportius (51%)**. Els centres esportius municipals també representen una part important dels costos en actuacions amb un 24% del total. Cal tenir present, que tal i com s'ha descrit en les actuacions anteriorment, aquestes no fan referència únicament a nous equipaments, sinó que també n'hi ha que comporten la remodelació o incorporació en instal·lacions ja existents.

Figura 11. Volum d'inversió per tipologia d'equipament (sense altres possibles projectes ni projectes de millora)

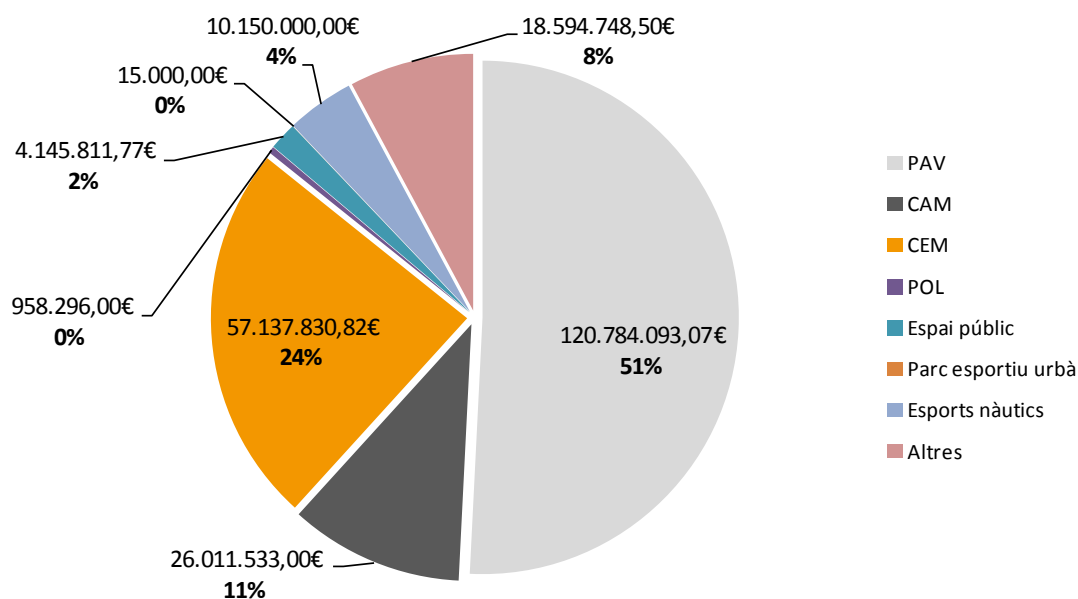

Incorporant les actuacions dels altres possibles projectes i dels projectes de millora i gran manteniment, els pavellons segueixen sent la tipologia d'equipament on es realitza la major inversió (49%). En aquest cas, incrementen lleugerament les inversions en Parcs esportius urbans, donat que aquests són presents en alguns d'aquests projectes alternatius.

Figura 12. Volum d'inversió per tipologia d'equipament tots els projectes

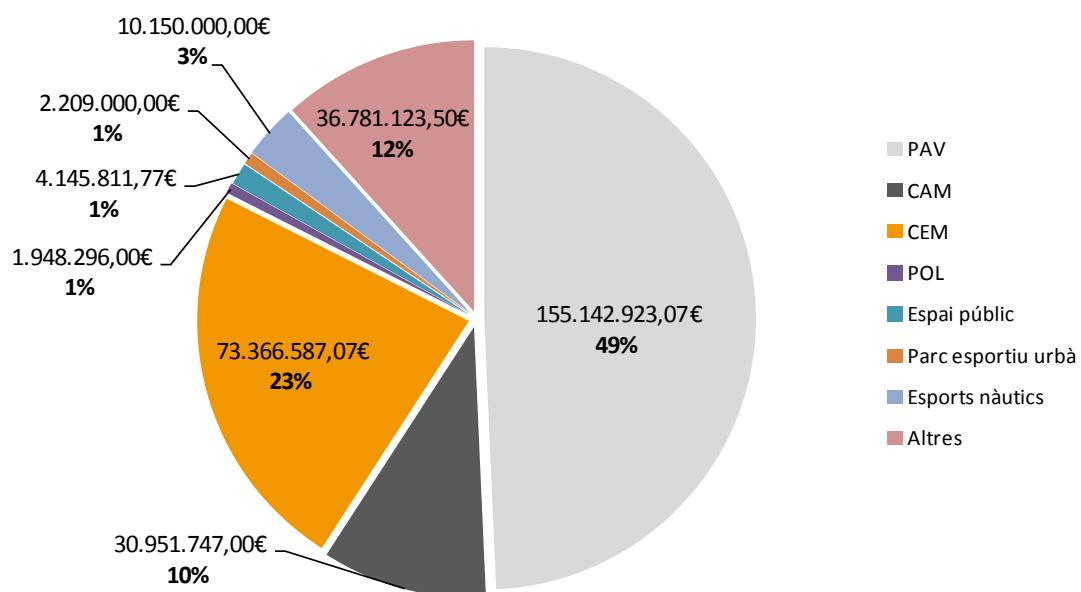

5.3. COBERTURA DÈFICITS SEGONS PROPOSTES

Totes les propostes i projectes plantejats tenen per objectiu cobrir les necessitats detectades en la fase d'anàlisi i diagnosi del Mapa d'instal·lacions i equipaments esportius del municipi de Barcelona (MIEMB). A continuació es mostra com queda aquesta cobertura amb totes les propostes plantejades en el Pla d'Equipaments 2019-2035.

5.3.1. Cobertura de dèficits de Xarxa Bàsica

Tenint en compte la realització de totes les propostes de districte i tots els projectes de ciutat, la taula següent mostra com queda la correcció dels dèficits detectats en els equipaments de Xarxa Bàsica.

Taula 22. Cobertura de dèficits de Xarxa Bàsica

Espai XB	Tipus	Dèficits MIEMB	Propostes PEE	Dèficit corregit segons PEE
Pistes d'atletisme	ATL	0	0	0
Piscines cobertes	PCO	2	1 ¹	1
Camps poliesportius	CAM	17	1	16
Sales polivalents	SAL	0	- ²	0
Pavelló poliesportiu	PAV	19	19	0
Pistes poliesportives	POL	0	0	0

1 – A banda d'aquesta piscina coberta, hi ha 2 projectes de ciutat que valoren ampliar els usos de dues piscines descobertes.

2 – Pendent de determinar quantes sales tindrà el nou CEM als barris de La Marina

En cas de realitzar-se els altres possibles projectes plantejats, la cobertura de dèficits quedaria de la manera següent.

Taula 23. Cobertura de dèficits de Xarxa Bàsica incloent altres possibles projectes

Espai XB	Tipus	Dèficits MIEMB	Propostes PEE	Dèficit corregit segons PEE
Pistes d'atletisme	ATL	0	0	0
Piscines cobertes	PCO	2	2 ¹	0
Camps poliesportius	CAM	17	2	15
Sales polivalents	SAL	0	- ²	0
Pavelló poliesportiu	PAV	19	21	0

Pistes poliesportives	POL	0	0	0
-----------------------	-----	---	---	---

1 – A banda d'aquesta piscina coberta, hi ha 2 projectes de ciutat que valoren ampliar els usos de dues piscines descobertes.

2 – Pendent de determinar quantes sales tindrà el nou CEM als barris de La Marina

En el cas dels nous espais de Xarxa Bàsica incorporats en la darrera revisió del PIEC, la cobertura de dèficits quedaria de la següent manera amb la realització de les propostes de districte i dels projectes de ciutat.

Taula 24. Cobertura de dèficits de nous espais de Xarxa Bàsica

Espai XB	Tipus	Dèficits MIEMB	Propostes PEE	Dèficit corregit segons PEE
Pistes de tennis	TEN	0	0	0
Pistes de pàdel	PAD	0	0	0
Piscines a l'aire lliure	PAL	1	0	1

En darrer lloc, si es duen a terme els altres possibles projectes plantejats, es cobririen tots els dèficits dels nous espais de Xarxa Bàsica.

Taula 25. Cobertura de dèficits de nous espais de Xarxa Bàsica

Espai XB	Tipus	Dèficits MIEMB	Propostes PEE	Dèficit corregit segons PEE
Pistes de tennis	TEN	0	0	0
Pistes de pàdel	PAD	0	0	0
Piscines a l'aire lliure	PAL	1	0	0

5.3.2. Cobertura de dèficits de Xarxa Complementària

Tenint en compte la realització de totes les propostes de districte i dels projectes de ciutat plantejats, la taula següent mostra com queda la correcció dels dèficits detectats en els equipaments de Xarxa Complementària.

Taula 26. Cobertura de dèficits espais de Xarxa Complementària

Espai XC	Tipus	Dèficits MIEMB	Propostes PEE
Pistes de petanca	PET	Manquen instal·lacions per realitzar competicions i millorar i/o adaptar algunes de les existents.	✓
Camp de cricket	ALT	Manquen espais per jugar a criquet (reglamentaris o no).	✓
Patinòdrom	SIN	Manca un espai per al patinatge de velocitat i altres modalitats del patinatge	✓
Esports Nàutics	AAE	Manca un nou centre d'esports nàutics i és necessària la renovació dels existents	✓
Velòdrom	CON	Cal una ampliació d'usos en temporalitat i en varietat	✓
Pistes de gel i curling	CON	Manca instal·lació per ampliar l'oferta esportiva de la ciutat i com a seu dels JJOO d'Hivern.	✓
Esports urbans	SIN	Manca centre especialitzat en esports urbans i minoritaris	✓
Centre d'escalada	ROC	Complementar el centre municipal d'escalada per donar resposta a la demanda	✗

En aquest cas, els dèficits queden cobert amb les propostes de districte i els projectes de ciutat, excepte el centre d'escalada, que en aquests moments no es contempla.

5.3.3. Cobertura de dèficits de Xarxa Activa

Tenint en compte la realització de totes les propostes de districte i dels projectes de ciutat plantejats, la taula següent mostra com queda la correcció dels dèficits detectats en els equipaments de Xarxa Activa.

Taula 27. Cobertura de dèficits espais de Xarxa Complementària

Espai XA	Dèficits MIEMB	Propostes PEE
Mobiliari esportiu urbà	Manquen elements esportius per equilibrar la dotació actual a nivell territorial	✓
Parcs Esportius Urbans	Com a equipaments de proximitat, és necessari que cada districte disposi del seu	✓
Circuits recorregut	És necessària la millora de la connexió del tram litoral, la millora dels accessos a Collserola i la connexió muntanyamar. Es detecta la necessitat d'incorporació d'espais de recorregut per a esports de roda petita.	✓
Espais verds urbans	Cal una ampliació dels usos esportius dels espais verds urbans existents a la llera del riu, parcs i jardins de la ciutat.	✓

Platja-mar	Cal regular l'ús de la platja i el mar per fomentar una bona convivència entre banyistes i esportistes. Es detecta la necessitat d'ampliar l'espai destinat als esports de mar i platja per donar sortida a la demanda existent.	
------------	---	---

Els dèficits de la Xarxa Activa queden coberts amb les propostes de districte i els projectes de ciutat, sense necessitat de dependre de la posada en marxa dels altres possibles projectes.

6. SEGUIMENT DE LA IMPLEMENTACIÓ DE LES PROPOSTES

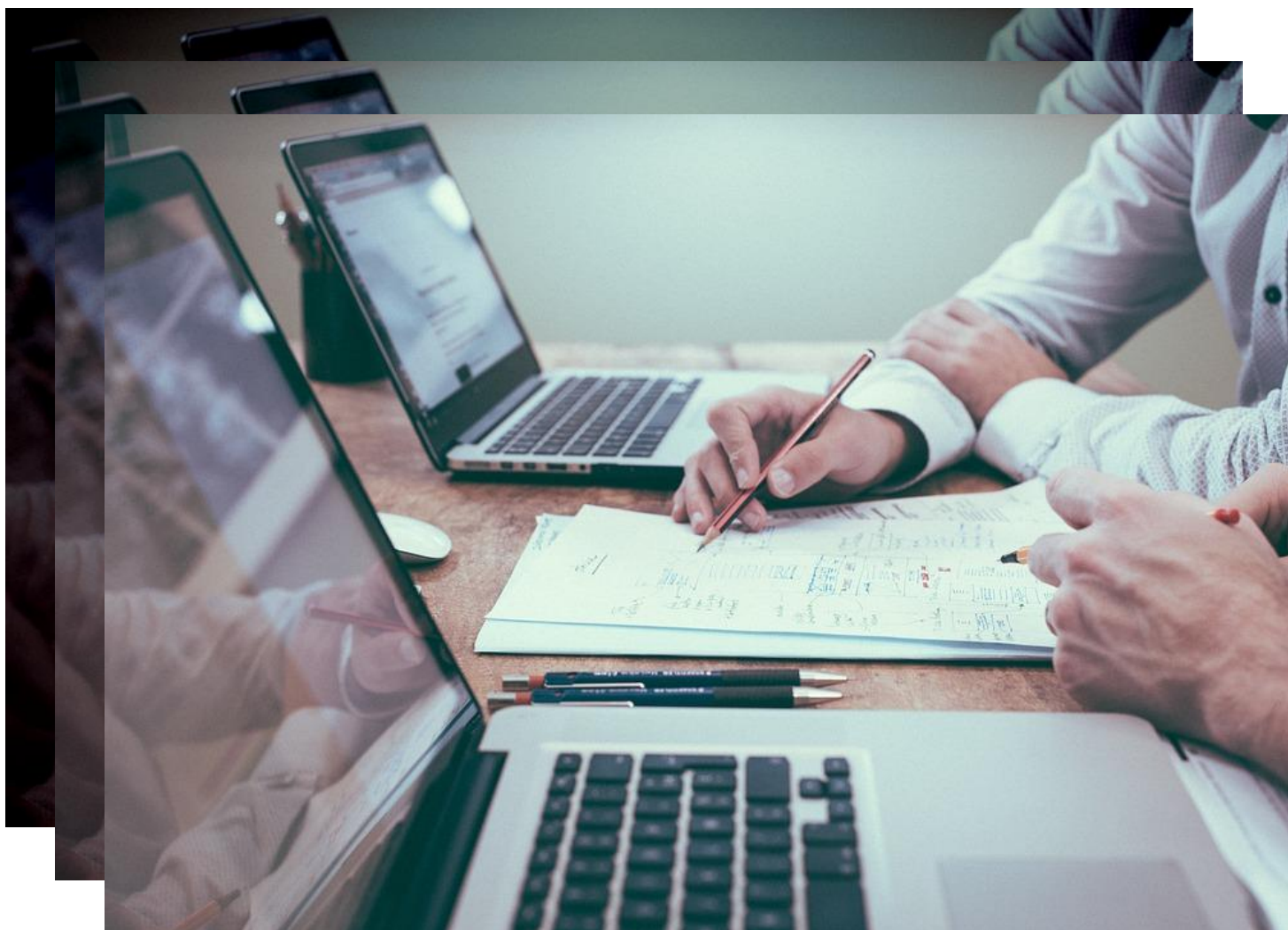

El Mapa d'Instal·lacions Esportives del Municipi de Barcelona proposa un seguit d'actuacions a llarg termini a ser implementades a llarg termini en la ciutat. L'extensió en el temps del procés de planificació (2019-2015), així com el fet de tractar-se de propostes d'inversió en infraestructura, comportarà probablement modificacions a les previsions i propostes aquí plantejades. Aquestes modificacions podran donar-se pel canvi en les prioritats a l'hora d'establir el calendari d'inversions però també per canvis en la mateixa naturalesa de les propostes. Cal tenir en compte que la pràctica esportiva i l'impacte que aquesta té sobre la ciutat de Barcelona és força rellevant i, per tant, caldrà anar validant les propostes en funció de l'evolució de les necessitats que es vagin identificant d'entre la ciutadania.

Es proposa un seguiment de la implementació de les propostes a partir de 3 grans àmbits:

1. Seguiment de l'estratègia. Elaborat amb una periodicitat quadriennal
2. Seguiment operatiu. A portar-se a terme amb una periodicitat bianual
3. Seguiment reactiu. Amb una actualització amb caràcter permanent

A continuació es detallen cadascun d'aquests tres àmbits.

6.1. SEGUIMENT DE L'ESTRATÈGIA

Aquest seguiment serà possiblement el de major abast i que requerirà d'una participació més extensa per part de les administracions locals. Així, es planteja una revisió inicial interna per part de l'Institut Barcelona Esports (IBE) i posteriorment unes sessions de treball amb els responsables de serveis esportius i serveis territorials dels Districtes. El plantejament quadriennal s'emmarca també en un ajustament al calendari d'eleccions municipals a fi d'orientar les actuacions en matèria d'inversions en equipaments esportius.

6.2. SEGUIMENT OPERATIU

Es considera que un seguiment quadriennal com el plantejat anteriorment sigui possiblement poc operatiu a efectes de la presa de decisions en matèria de planificació i execució d'actuacions de manera periòdica. Es planteja doncs un seguiment de caràcter més operatiu en el marc de l'IBE cada dos exercicis. Aquest seguiment comportaria la revisió de les actuacions realitzades o bé planificades i aprovades i aquelles que caldria revisar la seva calendarització d'acord a les prioritats establertes per a les properes dues anualitats.

6.3. SEGUIMENT REACTIU

De manera complementària a les propostes de seguiment estratègic i operatiu plantejats en els apartats anteriors, serà interessant garantir un seguiment periòdic del pla a partir de l'actualització permanent del cens d'equipaments esportius de la ciutat així com del cens d'entitats esportives i els usos que porten a terme en les instal·lacions esportives de titularitat municipal, especialment en aquells esports que utilitzen les instal·lacions de Xarxa Bàsica. Per a això, caldria establir uns mecanisme de comunicació adients per garantir que aquesta informació s'obté de manera periòdica i que es va incorporant en les bases de dades dels instruments que l'Ajuntament de Barcelona ja té creats -o en procés de creació- a aquests efectes. A mode d'exemple, el Mapa Dinàmic d'Equipaments de Barcelona o bé l'Observatori de l'Esport de Barcelona.