

ELECCIONS EUROPEES

1. Eleccions Europees, 12 juny 1994

1.1. Resultats a Barcelona

| | Absoluts | % s/electors | % s/votants | % s/vots vàlids |
|----------------------|-----------|--------------|-------------|-----------------|
| Electors | 1.345.623 | 100,0 | | |
| Abstenció | 614.962 | 45,7 | | |
| Votants | 730.661 | 54,3 | 100,0 | |
| Vots nuls | 2.894 | 0,2 | 0,4 | |
| Vots vàlids | 727.767 | 54,1 | 99,6 | 100,0 |
| CIU | 230.675 | 17,1 | 31,6 | 31,7 |
| PP | 170.460 | 12,7 | 23,3 | 23,4 |
| PSC | 168.398 | 12,5 | 23,0 | 23,1 |
| IC | 82.186 | 6,1 | 11,2 | 11,3 |
| Europa Nacions (ERC) | 38.728 | 2,9 | 5,3 | 5,3 |
| CEC | 7.353 | 0,5 | 1,0 | 1,0 |
| FORO-CDS | 6.668 | 0,5 | 0,9 | 0,9 |
| GV | 3.956 | 0,3 | 0,5 | 0,5 |
| RUIZ MATEOS | 3.170 | 0,2 | 0,4 | 0,4 |
| HB | 1.237 | 0,1 | 0,2 | 0,2 |
| PCPE | 943 | 0,1 | 0,1 | 0,1 |
| BNG | 671 | 0,0 | 0,1 | 0,1 |
| POR | 501 | 0,0 | 0,1 | 0,1 |
| CPNT | 488 | 0,0 | 0,1 | 0,1 |
| FE-JONS | 471 | 0,0 | 0,1 | 0,1 |
| CN | 398 | 0,0 | 0,1 | 0,1 |
| PLN | 283 | 0,0 | 0,0 | 0,0 |
| PA-PAP | 259 | 0,0 | 0,0 | 0,0 |
| EU | 241 | 0,0 | 0,0 | 0,0 |
| ADN | 234 | 0,0 | 0,0 | 0,0 |
| PH | 229 | 0,0 | 0,0 | 0,0 |
| CTC | 217 | 0,0 | 0,0 | 0,0 |
| URCL | 161 | 0,0 | 0,0 | 0,0 |
| FEI | 150 | 0,0 | 0,0 | 0,0 |
| CNPS | 145 | 0,0 | 0,0 | 0,0 |
| PAS | 141 | 0,0 | 0,0 | 0,0 |
| JYB | 115 | 0,0 | 0,0 | 0,0 |
| PCAR | 107 | 0,0 | 0,0 | 0,0 |
| PREX | 104 | 0,0 | 0,0 | 0,0 |
| PREPAL | 88 | 0,0 | 0,0 | 0,0 |
| AG | 81 | 0,0 | 0,0 | 0,0 |
| GPOR-PST | 80 | 0,0 | 0,0 | 0,0 |
| Vots blancs | 8.829 | 0,7 | 1,2 | 1,2 |

Departament d'Estadística. Ajuntament de Barcelona.
 Font: Ministerio del Interior. Dades oficials proclamades per la Junta Electoral Central.

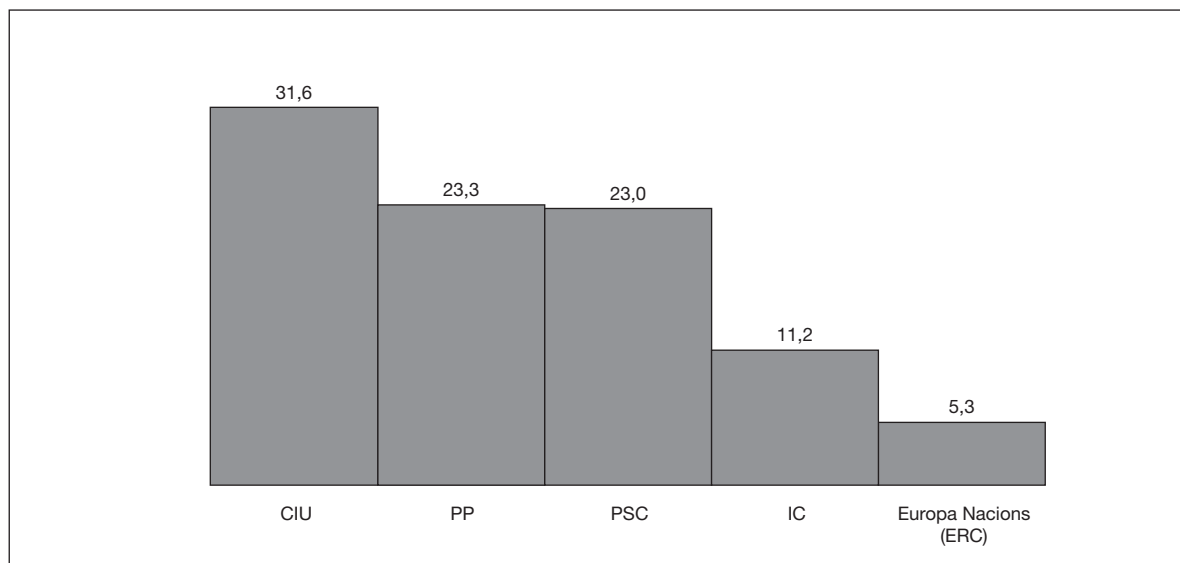

1. Eleccions Europees, 12 juny 1994

1.2. Resultats per districtes. Absoluts

| Districte | Electors | Votants | CIU | PP | PSC | IC | EN (ERC) | Altres | Blancs | Nuls |
|------------------------|-----------|---------|---------|---------|---------|--------|----------|--------|--------|-------|
| BARCELONA | 1.345.623 | 730.661 | 230.675 | 170.460 | 168.398 | 82.186 | 38.728 | 28.491 | 8.829 | 2.894 |
| 1. Ciutat Vella | 76.317 | 36.266 | 10.791 | 7.488 | 10.418 | 3.843 | 1.749 | 1.512 | 290 | 175 |
| 2. Eixample | 228.101 | 131.324 | 52.215 | 31.765 | 20.959 | 11.464 | 8.204 | 4.643 | 1.645 | 429 |
| 3. Sants-Montjuïc | 146.710 | 75.655 | 23.027 | 14.904 | 19.370 | 9.879 | 4.263 | 3.033 | 849 | 330 |
| 4. Les Corts | 71.172 | 42.190 | 15.461 | 12.682 | 6.459 | 3.145 | 2.171 | 1.539 | 562 | 171 |
| 5. Sarrià-Sant Gervasi | 119.715 | 75.071 | 31.685 | 25.004 | 6.982 | 3.636 | 3.898 | 2.527 | 1.099 | 240 |
| 6. Gràcia | 106.095 | 58.960 | 23.681 | 11.332 | 10.451 | 5.762 | 4.705 | 2.060 | 803 | 166 |
| 7. Horta-Guinardó | 151.819 | 79.504 | 20.628 | 17.143 | 22.503 | 10.376 | 3.809 | 3.593 | 943 | 509 |
| 8. Nou Barris | 153.139 | 77.833 | 13.048 | 17.083 | 28.543 | 12.541 | 2.177 | 3.322 | 843 | 276 |
| 9. Sant Andreu | 116.981 | 61.872 | 16.874 | 13.007 | 16.595 | 8.718 | 3.142 | 2.545 | 774 | 217 |
| 10. Sant Martí | 175.574 | 91.986 | 23.265 | 20.052 | 26.118 | 12.822 | 4.610 | 3.717 | 1.021 | 381 |

1.2. Resultats per districtes. Percentatges

| Districte | Participació | Abstenció | % sobre votants | | | | | | | | Partit més votat |
|------------------------|--------------|-----------|-----------------|------|------|------|----------|--------|--------|------|------------------|
| | | | CIU | PP | PSC | IC | EN (ERC) | Altres | Blancs | Nuls | |
| BARCELONA | 54,3 | 45,7 | 31,6 | 23,3 | 23,0 | 11,2 | 5,3 | 3,9 | 1,2 | 0,4 | CIU |
| 1. Ciutat Vella | 47,5 | 52,5 | 29,8 | 20,6 | 28,7 | 10,6 | 4,8 | 4,2 | 0,8 | 0,5 | CIU |
| 2. Eixample | 57,6 | 42,4 | 39,8 | 24,2 | 16,0 | 8,7 | 6,2 | 3,5 | 1,3 | 0,3 | CIU |
| 3. Sants-Montjuïc | 51,6 | 48,4 | 30,4 | 19,7 | 25,6 | 13,1 | 5,6 | 4,0 | 1,1 | 0,4 | CIU |
| 4. Les Corts | 59,3 | 40,7 | 36,6 | 30,1 | 15,3 | 7,5 | 5,1 | 3,6 | 1,3 | 0,4 | CIU |
| 5. Sarrià-Sant Gervasi | 62,7 | 37,3 | 42,2 | 33,3 | 9,3 | 4,8 | 5,2 | 3,4 | 1,5 | 0,3 | CIU |
| 6. Gràcia | 55,6 | 44,4 | 40,2 | 19,2 | 17,7 | 9,8 | 8,0 | 3,5 | 1,4 | 0,3 | CIU |
| 7. Horta-Guinardó | 52,4 | 47,6 | 25,9 | 21,6 | 28,3 | 13,1 | 4,8 | 4,5 | 1,2 | 0,6 | PSC |
| 8. Nou Barris | 50,8 | 49,2 | 16,8 | 21,9 | 36,7 | 16,1 | 2,8 | 4,3 | 1,1 | 0,4 | PSC |
| 9. Sant Andreu | 52,9 | 47,1 | 27,3 | 21,0 | 26,8 | 14,1 | 5,1 | 4,1 | 1,3 | 0,4 | CIU |
| 10. Sant Martí | 52,4 | 47,6 | 25,3 | 21,8 | 28,4 | 13,9 | 5,0 | 4,0 | 1,1 | 0,4 | PSC |

Departament d'Estadística. Ajuntament de Barcelona.

Font: Departament de Governació. Generalitat de Catalunya. Dades oficials proclamades per la Junta Electoral Central.

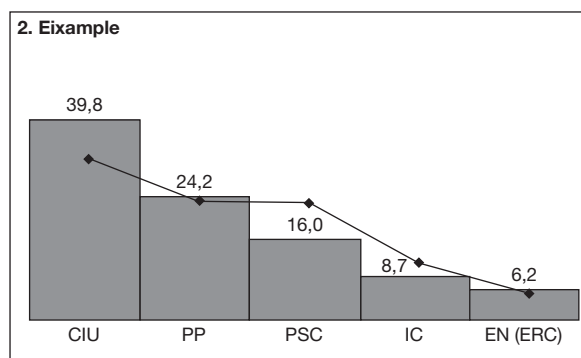
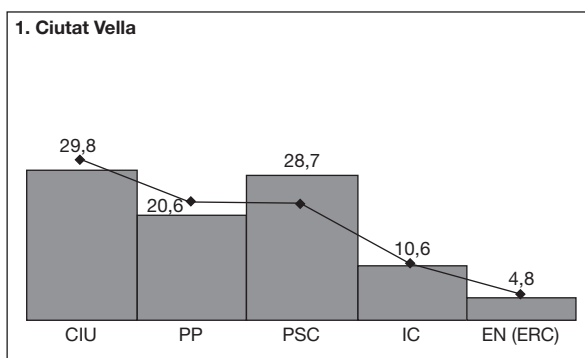

1. Eleccions Europees, 12 juny 1994

3. Sants-Montjuïc

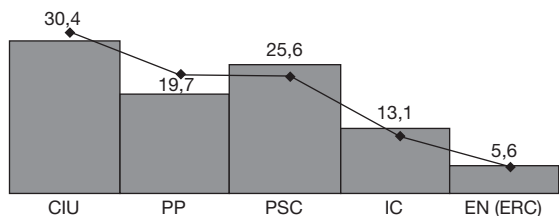

4. Les Corts

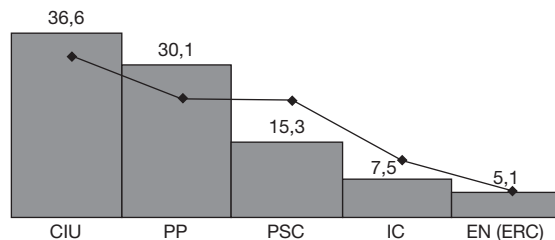

5. Sarrià-Sant Gervasi

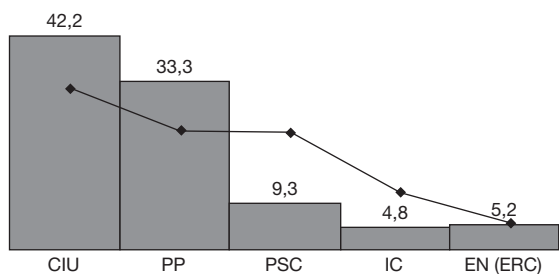

6. Gràcia

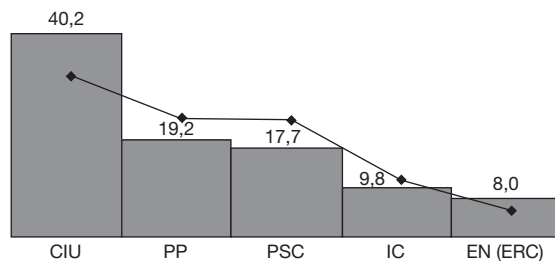

7. Horta-Guinardó

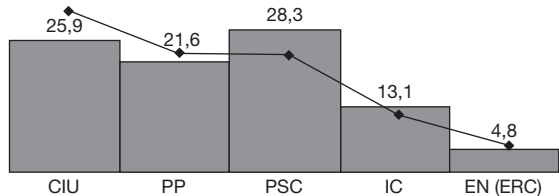

8. Nou Barris

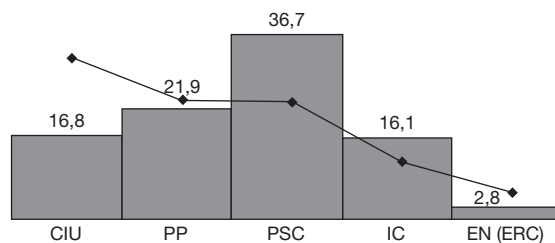

9. Sant Andreu

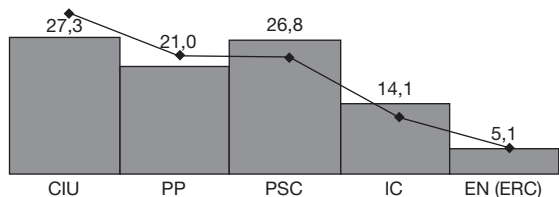

10. Sant Martí

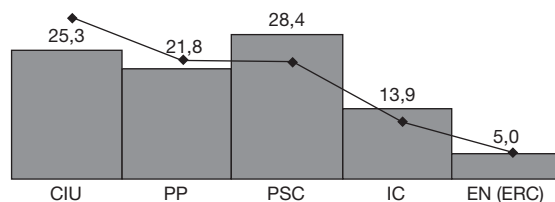

■ Districte

— Barcelona

1. Eleccions Europees, 12 juny 1994

1.3. Resultats per zones estadístiques. Absolutos

| Zona estadística | Electors | Votants | CIU | PP | PSC | IC | EN (ERC) | Altres | Blancs | Nuls |
|-------------------------------|-----------|---------|---------|---------|---------|--------|----------|--------|--------|-------|
| BARCELONA | 1.345.623 | 730.658 | 230.675 | 170.460 | 168.398 | 82.186 | 38.728 | 28.723 | 8.829 | 2.659 |
| 1. Barceloneta | 13.776 | 6.232 | 1.735 | 976 | 2.229 | 657 | 306 | 265 | 54 | 10 |
| 2. Parc | 18.421 | 9.178 | 2.863 | 1.927 | 2.388 | 1.072 | 418 | 376 | 86 | 48 |
| 3. Gòtic | 13.063 | 6.478 | 2.062 | 1.389 | 1.557 | 743 | 384 | 263 | 49 | 31 |
| 4. Raval | 31.057 | 14.378 | 4.131 | 3.196 | 4.244 | 1.371 | 641 | 608 | 101 | 86 |
| 5. Sant Antoni | 33.627 | 18.921 | 7.706 | 4.096 | 3.249 | 1.689 | 1.229 | 662 | 228 | 62 |
| 6. Esquerra Eixample | 88.045 | 51.059 | 20.068 | 12.900 | 7.837 | 4.375 | 3.241 | 1.820 | 662 | 156 |
| 7. Dreta Eixample | 37.194 | 22.449 | 9.699 | 5.975 | 2.628 | 1.721 | 1.305 | 725 | 310 | 86 |
| 8. Estació Nord | 25.463 | 14.563 | 5.505 | 3.582 | 2.469 | 1.352 | 894 | 554 | 159 | 48 |
| 9. Sagrada Família | 43.772 | 24.332 | 9.237 | 5.212 | 4.776 | 2.327 | 1.535 | 886 | 286 | 73 |
| 10. Poble-sec | 30.858 | 15.594 | 5.032 | 2.998 | 4.035 | 1.894 | 887 | 551 | 153 | 44 |
| 11. Montjuïc | 1.117 | 437 | 99 | 125 | 132 | 44 | 15 | 17 | 3 | 2 |
| 12. Zona Franca-Port | 23.605 | 11.324 | 1.631 | 2.495 | 4.111 | 2.119 | 228 | 564 | 147 | 29 |
| 13. Font de la Guatlla | 8.024 | 4.216 | 1.202 | 1.009 | 1.020 | 557 | 188 | 174 | 54 | 12 |
| 14. Bordeta-Hostafrancs | 15.463 | 7.854 | 2.501 | 1.594 | 1.851 | 1.034 | 460 | 290 | 98 | 26 |
| 15. Sants | 67.643 | 36.227 | 12.562 | 6.683 | 8.221 | 4.231 | 2.485 | 1.437 | 394 | 214 |
| 16. Les Corts | 59.527 | 34.601 | 12.558 | 9.265 | 5.960 | 2.982 | 1.932 | 1.277 | 476 | 151 |
| 17. Pedralbes | 11.645 | 7.589 | 2.903 | 3.417 | 499 | 163 | 239 | 262 | 86 | 20 |
| 18. Sant Gervasi | 88.663 | 55.534 | 23.248 | 18.935 | 5.090 | 2.650 | 2.828 | 1.814 | 774 | 195 |
| 19. Sarrià | 29.095 | 18.460 | 7.996 | 5.913 | 1.660 | 879 | 986 | 676 | 311 | 39 |
| 20. Vallvidrera-Les Planes | 1.957 | 1.077 | 441 | 156 | 232 | 107 | 84 | 39 | 14 | 4 |
| 21. Gràcia | 78.239 | 43.778 | 18.394 | 7.992 | 7.381 | 4.154 | 3.678 | 1.483 | 573 | 123 |
| 22. Vallcarca | 27.856 | 15.182 | 5.287 | 3.340 | 3.070 | 1.608 | 1.027 | 577 | 230 | 43 |
| 23. Guinardó | 61.391 | 33.227 | 10.611 | 7.263 | 7.399 | 3.972 | 2.090 | 1.392 | 386 | 114 |
| 24. Horta | 64.177 | 32.655 | 7.223 | 6.555 | 10.820 | 4.523 | 1.261 | 1.726 | 417 | 130 |
| 25. Vall d'Hebron | 26.251 | 13.622 | 2.794 | 3.325 | 4.284 | 1.881 | 458 | 697 | 140 | 43 |
| 26. Vilapicina-Turó Peira | 61.134 | 32.336 | 7.113 | 7.781 | 9.838 | 4.542 | 1.241 | 1.325 | 380 | 116 |
| 27. Roquetes-Verdum | 80.375 | 40.386 | 5.448 | 8.562 | 16.254 | 6.938 | 856 | 1.767 | 414 | 147 |
| 28. Ciutat Meridiana-Vallbona | 11.630 | 5.111 | 487 | 740 | 2.451 | 1.061 | 80 | 230 | 49 | 13 |
| 29. Sagrera | 44.008 | 23.778 | 6.647 | 5.630 | 5.563 | 3.247 | 1.308 | 1.009 | 295 | 79 |
| 30. Congrés | 12.874 | 7.305 | 2.373 | 1.535 | 1.795 | 808 | 407 | 270 | 93 | 24 |
| 31. Sant Andreu | 42.358 | 22.454 | 6.774 | 4.439 | 5.326 | 3.283 | 1.305 | 937 | 306 | 84 |
| 32. Bon Pastor | 10.789 | 5.267 | 776 | 898 | 2.323 | 945 | 77 | 177 | 49 | 22 |
| 33. Trinitat Vella | 6.952 | 3.068 | 304 | 505 | 1.588 | 435 | 45 | 152 | 31 | 8 |
| 34. Fort Pius | 9.393 | 5.131 | 1.392 | 1.445 | 1.065 | 625 | 288 | 215 | 76 | 25 |
| 35. Poblenou | 39.857 | 20.218 | 6.294 | 3.291 | 5.676 | 2.713 | 1.213 | 762 | 184 | 85 |
| 36. Barris Besòs | 21.529 | 11.055 | 1.543 | 2.348 | 4.536 | 1.729 | 255 | 478 | 114 | 52 |
| 37. Clot | 51.468 | 27.199 | 9.090 | 5.229 | 6.074 | 3.443 | 1.860 | 1.048 | 342 | 113 |
| 38. Verneda | 53.327 | 28.383 | 4.946 | 7.739 | 8.767 | 4.312 | 994 | 1.218 | 305 | 102 |

1. Eleccions Europees, 12 juny 1994

1.3. (cont.) Resultats per zones estadístiques. Percentatges

| Zona estadística | Participació | Abstenció | % sobre votants | | | | | | | | Partit més votat |
|-------------------------------|--------------|-----------|-----------------|------|------|------|----------|--------|--------|------|------------------|
| | | | CIU | PP | PSC | IC | EN (ERC) | Altres | Blancs | Nuls | |
| BARCELONA | 54,3 | 45,7 | 31,6 | 23,3 | 23,0 | 11,2 | 5,3 | 3,9 | 1,2 | 0,4 | CIU |
| 1. Barceloneta | 45,2 | 54,8 | 27,8 | 15,7 | 35,8 | 10,5 | 4,9 | 4,3 | 0,9 | 0,2 | PSC |
| 2. Parc | 49,8 | 50,2 | 31,2 | 21,0 | 26,0 | 11,7 | 4,6 | 4,1 | 0,9 | 0,5 | CIU |
| 3. Gòtic | 49,6 | 50,4 | 31,8 | 21,4 | 24,0 | 11,5 | 5,9 | 4,1 | 0,8 | 0,5 | CIU |
| 4. Raval | 46,3 | 53,7 | 28,7 | 22,2 | 29,5 | 9,5 | 4,5 | 4,2 | 0,7 | 0,6 | PSC |
| 5. Sant Antoni | 56,3 | 43,7 | 40,7 | 21,6 | 17,2 | 8,9 | 6,5 | 3,5 | 1,2 | 0,3 | CIU |
| 6. Esquerra Eixample | 58,0 | 42,0 | 39,3 | 25,3 | 15,3 | 8,6 | 6,3 | 3,6 | 1,3 | 0,3 | CIU |
| 7. Dreta Eixample | 60,4 | 39,6 | 43,2 | 26,6 | 11,7 | 7,7 | 5,8 | 3,2 | 1,4 | 0,4 | CIU |
| 8. Estació Nord | 57,2 | 42,8 | 37,8 | 24,6 | 17,0 | 9,3 | 6,1 | 3,8 | 1,1 | 0,3 | CIU |
| 9. Sagrada Família | 55,6 | 44,4 | 38,0 | 21,4 | 19,6 | 9,6 | 6,3 | 3,6 | 1,2 | 0,3 | CIU |
| 10. Poble-sec | 50,5 | 49,5 | 32,3 | 19,2 | 25,9 | 12,1 | 5,7 | 3,5 | 1,0 | 0,3 | CIU |
| 11. Montjuïc | 39,1 | 60,9 | 22,7 | 28,6 | 30,2 | 10,1 | 3,4 | 3,9 | 0,7 | 0,5 | PSC |
| 12. Zona Franca-Port | 48,0 | 52,0 | 14,4 | 22,0 | 36,3 | 18,7 | 2,0 | 5,0 | 1,3 | 0,3 | PSC |
| 13. Font de la Guatlla | 52,5 | 47,5 | 28,5 | 23,9 | 24,2 | 13,2 | 4,5 | 4,1 | 1,3 | 0,3 | CIU |
| 14. Bordeta-Hostafrancs | 50,8 | 49,2 | 31,8 | 20,3 | 23,6 | 13,2 | 5,9 | 3,7 | 1,2 | 0,3 | CIU |
| 15. Sants | 53,6 | 46,4 | 34,7 | 18,4 | 22,7 | 11,7 | 6,9 | 4,0 | 1,1 | 0,6 | CIU |
| 16. Les Corts | 58,1 | 41,9 | 36,3 | 26,8 | 17,2 | 8,6 | 5,6 | 3,7 | 1,4 | 0,4 | CIU |
| 17. Pedralbes | 65,2 | 34,8 | 38,3 | 45,0 | 6,6 | 2,1 | 3,1 | 3,5 | 1,1 | 0,3 | PP |
| 18. Sant Gervasi | 62,6 | 37,4 | 41,9 | 34,1 | 9,2 | 4,8 | 5,1 | 3,3 | 1,4 | 0,4 | CIU |
| 19. Sarrià | 63,4 | 36,6 | 43,3 | 32,0 | 9,0 | 4,8 | 5,3 | 3,7 | 1,7 | 0,2 | CIU |
| 20. Vallvidrera-Les Planes | 55,0 | 45,0 | 40,9 | 14,5 | 21,5 | 9,9 | 7,8 | 3,6 | 1,3 | 0,4 | CIU |
| 21. Gràcia | 56,0 | 44,0 | 42,0 | 18,3 | 16,9 | 9,5 | 8,4 | 3,4 | 1,3 | 0,3 | CIU |
| 22. Vallcarca | 54,5 | 45,5 | 34,8 | 22,0 | 20,2 | 10,6 | 6,8 | 3,8 | 1,5 | 0,3 | CIU |
| 23. Guinardó | 54,1 | 45,9 | 31,9 | 21,9 | 22,3 | 12,0 | 6,3 | 4,2 | 1,2 | 0,3 | CIU |
| 24. Horta | 50,9 | 49,1 | 22,1 | 20,1 | 33,1 | 13,9 | 3,9 | 5,3 | 1,3 | 0,4 | PSC |
| 25. Vall d'Hebron | 51,9 | 48,1 | 20,5 | 24,4 | 31,4 | 13,8 | 3,4 | 5,1 | 1,0 | 0,3 | PSC |
| 26. Vilapicina-Turó Peira | 52,9 | 47,1 | 22,0 | 24,1 | 30,4 | 14,0 | 3,8 | 4,1 | 1,2 | 0,4 | PSC |
| 27. Roquetes-Verdum | 50,2 | 49,8 | 13,5 | 21,2 | 40,2 | 17,2 | 2,1 | 4,4 | 1,0 | 0,4 | PSC |
| 28. Ciutat Meridiana-Vallbona | 43,9 | 56,1 | 9,5 | 14,5 | 48,0 | 20,8 | 1,6 | 4,5 | 1,0 | 0,3 | PSC |
| 29. Sagrera | 54,0 | 46,0 | 28,0 | 23,7 | 23,4 | 13,7 | 5,5 | 4,2 | 1,2 | 0,3 | CIU |
| 30. Congrés | 56,7 | 43,3 | 32,5 | 21,0 | 24,6 | 11,1 | 5,6 | 3,7 | 1,3 | 0,3 | CIU |
| 31. Sant Andreu | 53,0 | 47,0 | 30,2 | 19,8 | 23,7 | 14,6 | 5,8 | 4,2 | 1,4 | 0,4 | CIU |
| 32. Bon Pastor | 48,8 | 51,2 | 14,7 | 17,0 | 44,1 | 17,9 | 1,5 | 3,4 | 0,9 | 0,4 | PSC |
| 33. Trinitat Vella | 44,1 | 55,9 | 9,9 | 16,5 | 51,8 | 14,2 | 1,5 | 5,0 | 1,0 | 0,3 | PSC |
| 34. Fort Pius | 54,6 | 45,4 | 27,1 | 28,2 | 20,8 | 12,2 | 5,6 | 4,2 | 1,5 | 0,5 | PP |
| 35. Poblenou | 50,7 | 49,3 | 31,1 | 16,3 | 28,1 | 13,4 | 6,0 | 3,8 | 0,9 | 0,4 | CIU |
| 36. Barris Besòs | 51,3 | 48,7 | 14,0 | 21,2 | 41,0 | 15,6 | 2,3 | 4,3 | 1,0 | 0,5 | PSC |
| 37. Clot | 52,8 | 47,2 | 33,4 | 19,2 | 22,3 | 12,7 | 6,8 | 3,9 | 1,3 | 0,4 | CIU |
| 38. Verneda | 53,2 | 46,8 | 17,4 | 27,3 | 30,9 | 15,2 | 3,5 | 4,3 | 1,1 | 0,4 | PSC |

Font: Departament d'Estadística. Ajuntament de Barcelona.

1. Eleccions Europees, 12 juny 1994

Distribució de la Participació

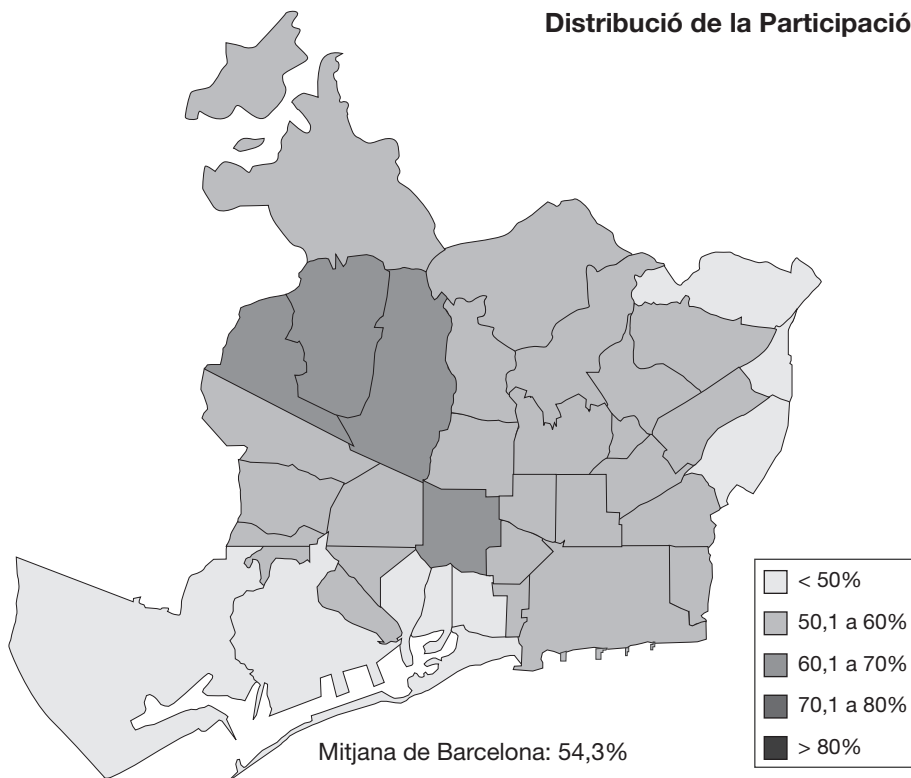

Distribució de vot: CIU

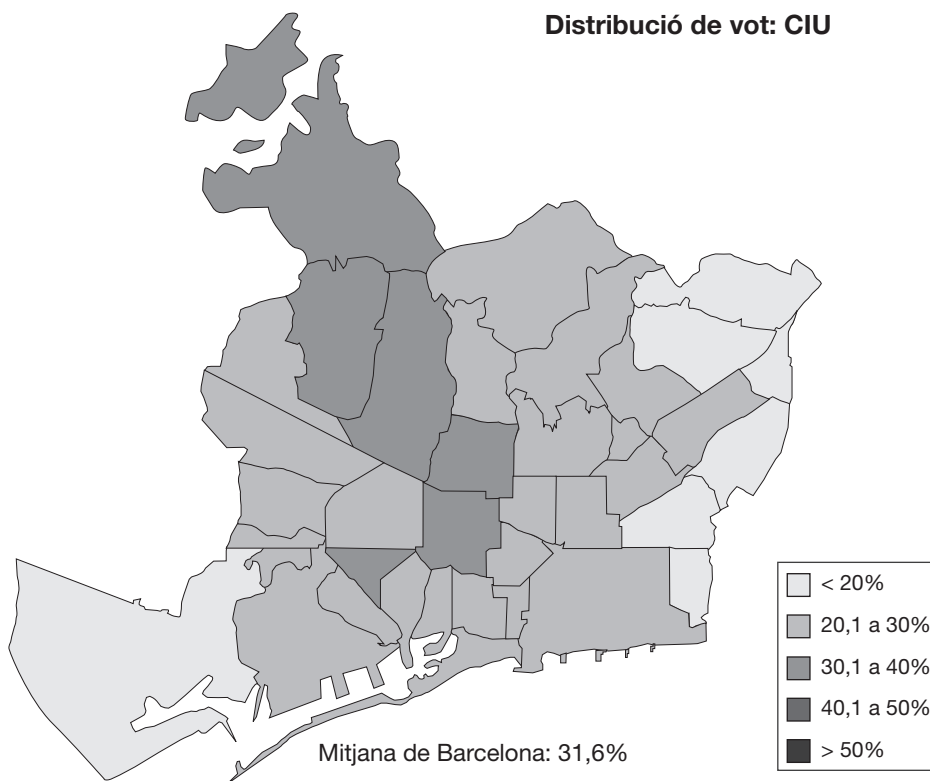

1. Eleccions Europees, 12 juny 1994

Distribució de vot: PP

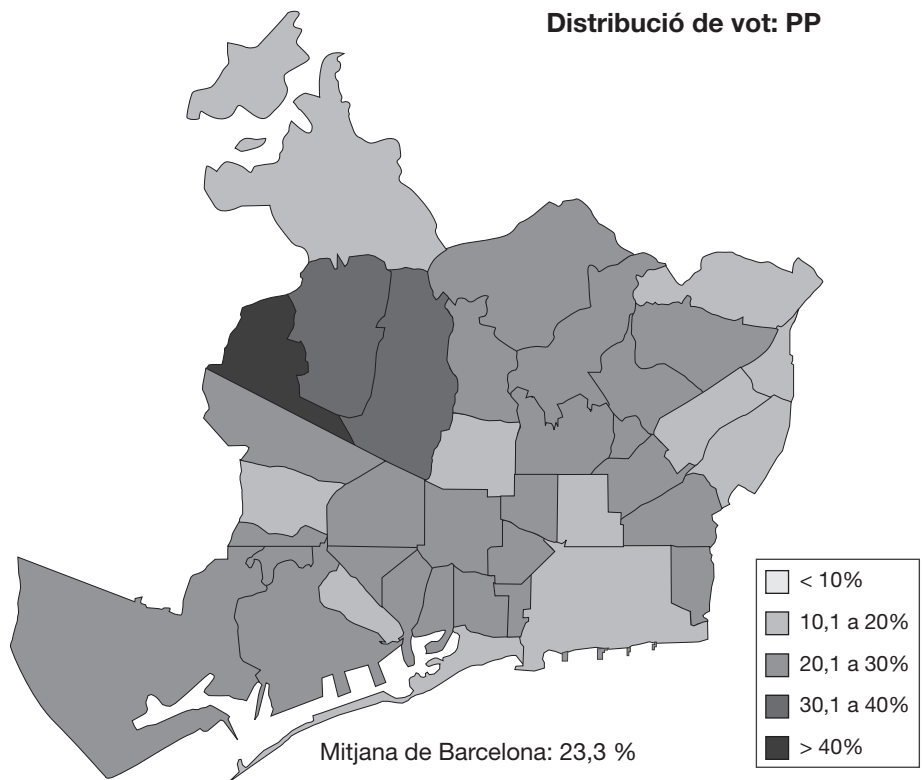

Distribució de vot: PSC

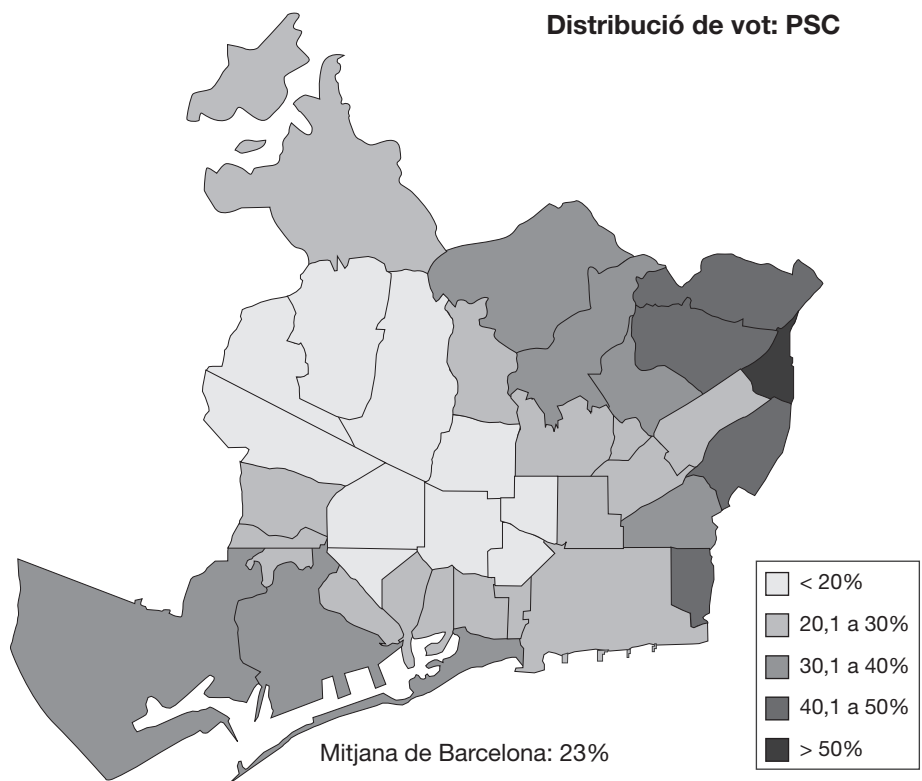

1. Eleccions Europees, 12 juny 1994

Distribució de vot: ICV

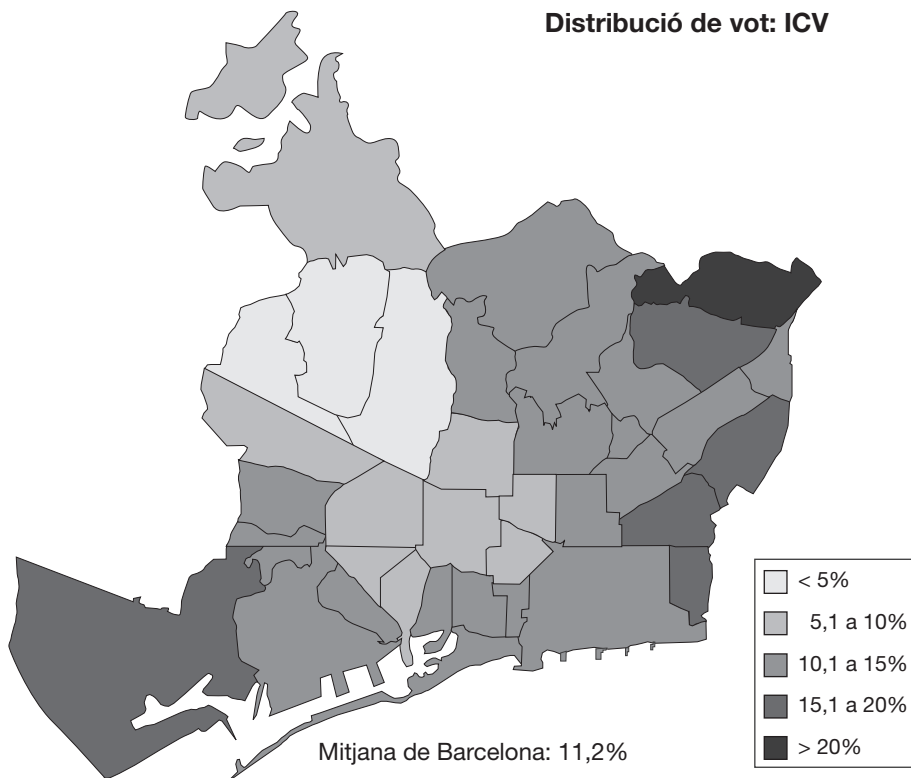

Distribució de vot: ERC

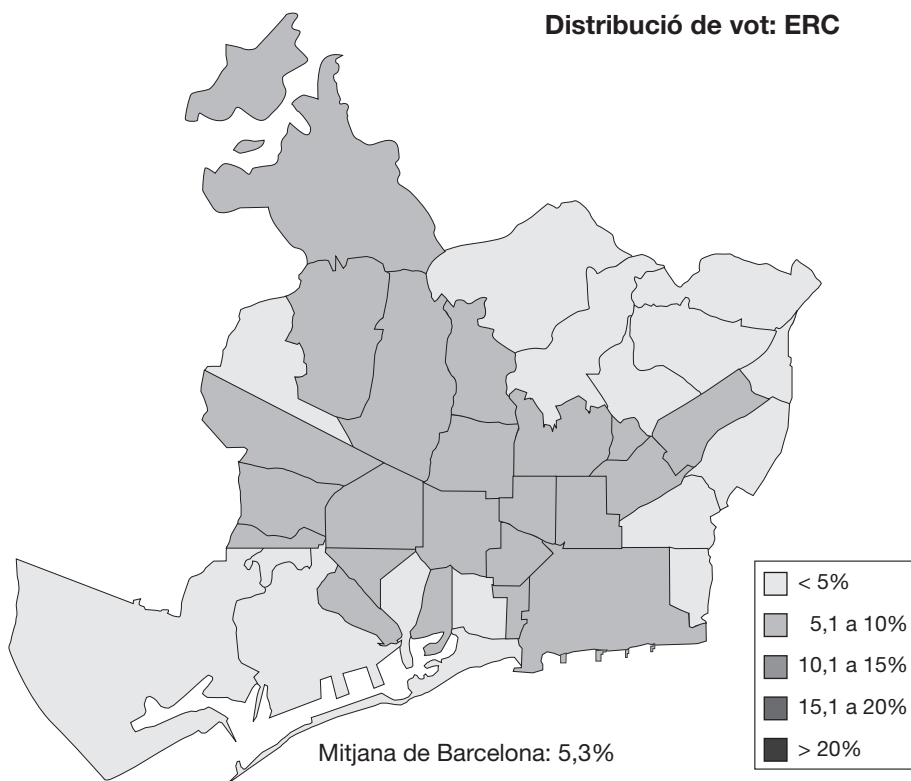

1. Eleccions Europees, 12 juny 1994

1.4. Resultats i distribució d'escons a Espanya

| | Absoluts | % electors | % s/votants | % s/vots vàlids | Escons | % escons |
|-------------|------------|------------|-------------|-----------------|--------|----------|
| Electors | 31.558.999 | 100,0 | | | | |
| Abstenció | 12.894.944 | 40,9 | | | | |
| Votants | 18.664.055 | 59,1 | 100,0 | | | |
| Vots nuls | 85.640 | 0,3 | 0,5 | | | |
| Vots vàlids | 18.578.415 | 58,9 | 99,5 | 100,0 | 64 | 100,0 |
| PP | 7.453.900 | 23,6 | 39,9 | 40,1 | 28 | 43,8 |
| PSOE-PSC | 5.719.707 | 18,1 | 30,6 | 30,8 | 22 | 34,4 |
| IU-IC | 2.497.671 | 7,9 | 13,4 | 13,4 | 9 | 14,1 |
| CIU | 865.913 | 2,7 | 4,6 | 4,7 | 3 | 4,7 |
| CN | 518.532 | 1,6 | 2,8 | 2,8 | 2 | 3,1 |
| Altres | 1.309.071 | 4,1 | 7,0 | 7,0 | | |
| Vots blancs | 213.621 | 0,7 | 1,1 | 1,1 | | |

Departament d'Estadística. Ajuntament de Barcelona.
 Font: Ministerio del Interior. Dades oficials proclamades per la Junta Electoral Central. Central.

1. Eleccions Europees, 12 juny 1994

1.5. Comparació dels resultats a Barcelona, Barcelona província, Catalunya i Espanya

| | Barcelona | | Barcelona província | | Catalunya | | Espanya | |
|-------------|-----------|-------|---------------------|-------|-----------|-------|------------|-------|
| | Absoluts | % | Absoluts | % | Absoluts | % | Absoluts | % |
| Electors | 1.345.623 | 100,0 | 3.799.709 | 100,0 | 4.955.283 | 100,0 | 31.558.999 | 100,0 |
| Votants | 730.661 | 54,3 | 1.975.396 | 52,0 | 2.571.438 | 51,9 | 18.664.055 | 59,1 |
| Abstenció | 614.962 | 45,7 | 1.824.313 | 48,0 | 2.383.845 | 48,1 | 12.894.944 | 40,9 |
| CIU | 230.675 | 31,6 | 581.470 | 29,4 | 806.610 | 31,4 | 865.913 | 4,6 |
| PP | 170.460 | 23,3 | 368.976 | 18,7 | 473.716 | 18,4 | 7.453.900 | 39,9 |
| PSC-PSOE | 168.398 | 23,0 | 568.613 | 28,8 | 721.374 | 28,1 | 5.719.707 | 30,6 |
| IC-IU | 82.186 | 11,2 | 246.679 | 12,5 | 283.779 | 11,0 | 2.497.671 | 13,4 |
| EN (ERC)-EP | 38.728 | 5,3 | 97.793 | 5,0 | 141.285 | 5,5 | 239.339 | 1,3 |
| Altres | 28.491 | 3,9 | 81.919 | 4,1 | 103.595 | 4,0 | 1.588.264 | 8,5 |
| Blancs | 8.829 | 1,2 | 22.530 | 1,1 | 30.431 | 1,2 | 213.621 | 1,1 |
| Nuls | 2.894 | 0,4 | 7.416 | 0,4 | 10.648 | 0,4 | 85.640 | 0,5 |

Departament d'Estadística. Ajuntament de Barcelona.
 Font: Departament de Governació. Generalitat de Catalunya. Dades oficials proclamades per la Junta Electoral Central.
 Ministerio del Interior. Dades oficials proclamades per la Junta Electoral Central.

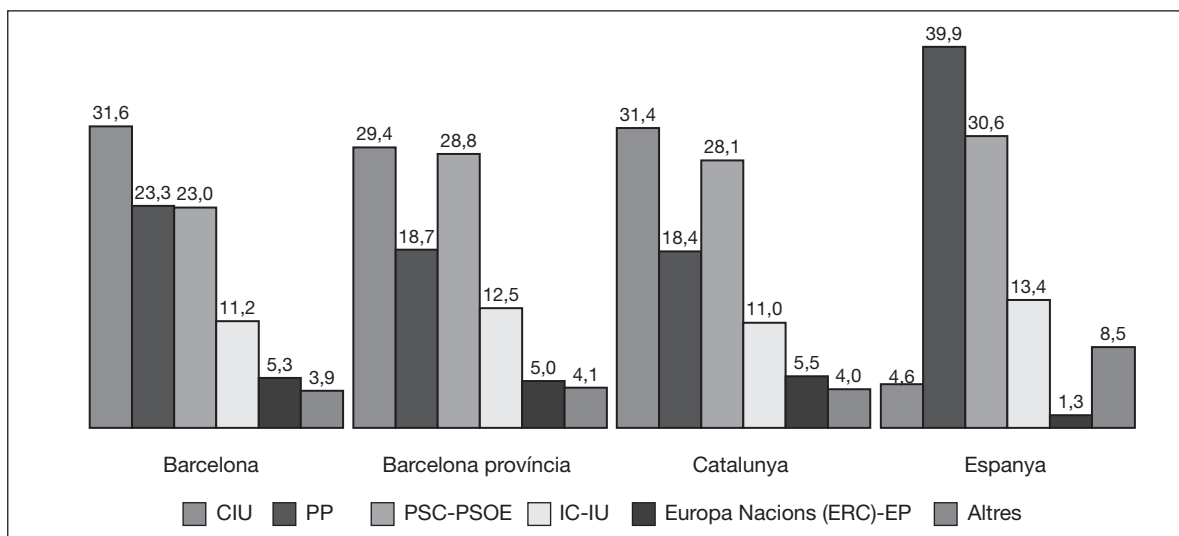

1. Eleccions Europees, 12 juny 1994

1.6. Composició del Parlament Europeu. Distribució d'escons per països, partits i grups polítics

| País / Partit | TOTAL | PSE | PPE | ELDR | UPE | EUE/EVN | V | CRE | EDN | NI |
|---------------|-------|-----|-----|------|-----|---------|----|-----|-----|----|
| TOTAL | 626 | 214 | 200 | 42 | 36 | 34 | 27 | 21 | 15 | 37 |
| ALEMANYA | 99 | 40 | 47 | 0 | 0 | 0 | 12 | 0 | 0 | 0 |
| SPD | 40 | 40 | - | - | - | - | - | - | - | - |
| CDU-CSU | 47 | - | 47 | - | - | - | - | - | - | - |
| GRÜNE | 12 | - | - | - | - | - | 12 | - | - | - |
| AUSTRIA | 21 | 6 | 7 | 1 | 0 | 0 | 1 | 0 | 0 | 6 |
| SPÖ | 6 | 6 | - | - | - | - | - | - | - | - |
| ÖVP | 7 | - | 7 | - | - | - | - | - | - | - |
| LIF | 1 | - | - | 1 | - | - | - | - | - | - |
| GRÜNE | 1 | - | - | - | - | - | 1 | - | - | - |
| FPÖ | 6 | - | - | - | - | - | - | - | - | 6 |
| BÈLGICA | 25 | 6 | 7 | 6 | 0 | 0 | 2 | 1 | 0 | 3 |
| BSP | 3 | 3 | - | - | - | - | - | - | - | - |
| PSB | 3 | 3 | - | - | - | - | - | - | - | - |
| CVP | 4 | - | 4 | - | - | - | - | - | - | - |
| PSC | 2 | - | 2 | - | - | - | - | - | - | - |
| CSP | 1 | - | 1 | - | - | - | - | - | - | - |
| PRL | 3 | - | - | 3 | - | - | - | - | - | - |
| VLD | 3 | - | - | 3 | - | - | - | - | - | - |
| AGALEV | 1 | - | - | - | - | - | 1 | - | - | - |
| ECOLO | 1 | - | - | - | - | - | 1 | - | - | - |
| VU | 1 | - | - | - | - | - | - | 1 | - | - |
| VB | 2 | - | - | - | - | - | - | - | - | 2 |
| FN | 1 | - | - | - | - | - | - | - | - | 1 |
| DINAMARCA | 16 | 4 | 3 | 5 | 0 | 0 | 0 | 0 | 4 | 0 |
| S | 3 | 3 | - | - | - | - | - | - | - | - |
| SFP | 1 | 1 | - | - | - | - | - | - | - | - |
| KFP | 3 | - | 3 | - | - | - | - | - | - | - |
| V-DLP | 4 | - | - | 4 | - | - | - | - | - | - |
| RV | 1 | - | - | 1 | - | - | - | - | - | - |
| JUNIB | 2 | - | - | - | - | - | - | - | 2 | - |
| FmEF | 2 | - | - | - | - | - | - | - | 2 | - |
| ESPANYA | 64 | 21 | 29 | 2 | 0 | 9 | 0 | 3 | 0 | 0 |
| PSOE-PSC | 22 | 21 | - | - | - | - | - | 1 | - | - |
| PP | 28 | - | 28 | - | - | - | - | - | - | - |
| CIU | 3 | - | 1 | 2 | - | - | - | - | - | - |
| CN | 2 | - | - | - | - | - | - | 2 | - | - |
| IU-IC | 9 | - | - | - | - | 9 | - | - | - | - |
| FINLÀNDIA | 16 | 4 | 4 | 5 | 0 | 2 | 1 | 0 | 0 | 0 |
| SDP | 4 | 4 | - | - | - | - | - | - | - | - |
| KOK | 4 | - | 4 | - | - | - | - | - | - | - |
| SFP | 1 | - | - | 1 | - | - | - | - | - | - |
| KESK | 4 | - | - | 4 | - | - | - | - | - | - |
| VAS | 2 | - | - | - | - | 2 | - | - | - | - |
| VIHR | 1 | - | - | - | - | - | 1 | - | - | - |
| FRANÇA | 87 | 16 | 13 | 1 | 18 | 7 | 0 | 12 | 8 | 12 |
| PSF | 15 | 15 | - | - | - | - | - | - | - | - |
| ER | 13 | 1 | - | - | - | - | - | 12 | - | - |
| UDF-RPR | 28 | - | 12 | 1 | 15 | - | - | - | - | - |
| Autre Europe | 13 | - | 1 | - | 3 | - | - | - | 8 | 1 |
| PCF | 7 | - | - | - | - | 7 | - | - | - | - |
| FN | 11 | - | - | - | - | - | - | - | - | 11 |
| GRÈCIA | 25 | 10 | 9 | 0 | 2 | 4 | 0 | 0 | 0 | 0 |
| PASOK | 10 | 10 | - | - | - | - | - | - | - | - |
| ND | 9 | - | 9 | - | - | - | - | - | - | - |
| POL. AN | 2 | - | - | - | 2 | - | - | - | - | - |
| KKE | 2 | - | - | - | - | 2 | - | - | - | - |
| SYN | 2 | - | - | - | - | 2 | - | - | - | - |
| IRLANDA | 15 | 1 | 4 | 1 | 7 | 0 | 2 | 0 | 0 | 0 |
| ILP | 1 | 1 | - | - | - | - | - | - | - | - |
| FG | 4 | - | 4 | - | - | - | - | - | - | - |
| FF | 7 | - | - | - | 7 | - | - | - | - | - |
| INDIP | 1 | - | - | 1 | - | - | - | - | - | - |
| GP | 2 | - | - | - | - | - | 2 | - | - | - |

continua...

1. Eleccions Europees, 12 juny 1994

1.6. (cont.) Composició del Parlament Europeu. Distribució d'escons per països, partits i grups polítics

| País / Partit | TOTAL | PSE | PPE | ELDR | UPE | EUE/EVN | V | CRE | EDN | NI |
|---------------|-------|-----|-----|------|-----|---------|---|-----|-----|----|
| ITÀLIA | 87 | 19 | 35 | 4 | 4 | 5 | 3 | 2 | 0 | 15 |
| PSI | 2 | 2 | - | - | - | - | - | - | - | - |
| PDS | 16 | 16 | - | - | - | - | - | - | - | - |
| PPI | 8 | - | 8 | - | - | - | - | - | - | - |
| SVP | 1 | - | 1 | - | - | - | - | - | - | - |
| PSDI | 1 | - | 1 | - | - | - | - | - | - | - |
| P. SEGNI | 3 | - | 3 | - | - | - | - | - | - | - |
| FI | 27 | - | 22 | 2 | 3 | - | - | - | - | - |
| LN | 6 | - | - | 1 | 1 | - | - | - | - | 4 |
| PRI | 1 | - | - | 1 | - | - | - | - | - | - |
| RC | 5 | 1 | - | - | - | 4 | - | - | - | - |
| VERDI | 3 | - | - | - | - | 1 | 2 | - | - | - |
| Rete | 1 | - | - | - | - | - | 1 | - | - | - |
| PANNELLA-R. | 2 | - | - | - | - | - | - | 2 | - | - |
| AN | 11 | - | - | - | - | - | - | - | - | 11 |
| LUXEMBURG | 6 | 2 | 2 | 1 | 0 | 0 | 0 | 1 | 0 | 0 |
| POSL | 2 | 2 | - | - | - | - | - | - | - | - |
| PCS | 2 | - | 2 | - | - | - | - | - | - | - |
| DP | 1 | - | - | 1 | - | - | - | - | - | - |
| GLEI/GAP | 1 | - | - | - | - | - | - | 1 | - | - |
| PAÏSOS BAIXOS | 31 | 7 | 9 | 10 | 2 | 0 | 1 | 0 | 2 | 0 |
| PVDA | 8 | 7 | - | - | 1 | - | - | - | - | - |
| CDA | 10 | - | 9 | - | 1 | - | - | - | - | - |
| VVD | 6 | - | - | 6 | - | - | - | - | - | - |
| D'66 | 4 | - | - | 4 | - | - | - | - | - | - |
| GL | 1 | - | - | - | - | - | 1 | - | - | - |
| KR | 2 | - | - | - | - | - | - | - | 2 | - |
| PORTUGAL | 25 | 10 | 9 | 0 | 3 | 3 | 0 | 0 | 0 | 0 |
| PS | 10 | 10 | - | - | - | - | - | - | - | - |
| PSD | 9 | - | 9 | - | - | - | - | - | - | - |
| CDS-PP | 3 | - | - | - | 3 | - | - | - | - | - |
| CDU | 3 | - | - | - | - | 3 | - | - | - | - |
| REGNE UNIT | 87 | 61 | 17 | 3 | 0 | 1 | 1 | 2 | 1 | 1 |
| LP | 62 | 60 | - | - | - | 1 | 1 | - | - | - |
| SDLP | 1 | 1 | - | - | - | - | - | - | - | - |
| CP | 18 | - | 17 | 1 | - | - | - | - | - | - |
| LD | 2 | - | - | 2 | - | - | - | - | - | - |
| SNP | 2 | - | - | - | - | - | - | 2 | - | - |
| UUP | 1 | - | - | - | - | - | - | - | 1 | - |
| DUP | 1 | - | - | - | - | - | - | - | - | 1 |
| SUÈCIA | 22 | 7 | 5 | 3 | 0 | 3 | 4 | 0 | 0 | 0 |
| SAP | 7 | 7 | - | - | - | - | - | - | - | - |
| M | 5 | - | 5 | - | - | - | - | - | - | - |
| CP | 2 | - | - | 2 | - | - | - | - | - | - |
| FP | 1 | - | - | 1 | - | - | - | - | - | - |
| V | 3 | - | - | - | - | 3 | - | - | - | - |
| MP | 4 | - | - | - | - | - | 4 | - | - | - |

Nota: Composició actualitzada a 12/04/99.

PSE: Partit Socialistes Europeus

PPE: Partit Popular Europeu

ELDR: Liberals Demòcrates Reformistes

UPE: Unió per Europa

EUE/EVN: Esquerra Unitària Europea / Esquerra Verda Nòrdica

V: Verds

CRE: Coalició Radical Europea

EDN: Europa de Nacions

NI: No Inscrits

Departament d'Estadística. Ajuntament de Barcelona.

Font: Parlament Europeu. Oficina a Espanya.

2. Eleccions Europees, 13 juny 1999

2.1. Resultats a Barcelona

| | Absoluts | % s/electors | % s/votants | % s/vots vàlids |
|-------------|-----------|--------------|-------------|-----------------|
| Electors | 1.311.215 | 100,0 | | |
| Abstenció | 620.134 | 47,3 | | |
| Votants | 691.081 | 52,7 | 100,0 | |
| Vots nuls | 3.798 | 0,3 | 0,5 | |
| Vots vàlids | 687.283 | 52,4 | 99,5 | 100,0 |
| PSC | 239.634 | 18,3 | 34,7 | 34,9 |
| CIU | 179.848 | 13,7 | 26,0 | 26,2 |
| PP | 141.529 | 10,8 | 20,5 | 20,6 |
| IC-V | 41.581 | 3,2 | 6,0 | 6,1 |
| ERC-EV | 35.230 | 2,7 | 5,1 | 5,1 |
| EUJA | 11.319 | 0,9 | 1,6 | 1,6 |
| EV-GV | 7.862 | 0,6 | 1,1 | 1,1 |
| EH | 4.398 | 0,3 | 0,6 | 0,6 |
| PI | 3.155 | 0,2 | 0,5 | 0,5 |
| BNG | 1.413 | 0,1 | 0,2 | 0,2 |
| COFEM-FEMEK | 1.382 | 0,1 | 0,2 | 0,2 |
| UC-CDS | 903 | 0,1 | 0,1 | 0,1 |
| PCPE | 893 | 0,1 | 0,1 | 0,1 |
| FE | 608 | 0,0 | 0,1 | 0,1 |
| PLN | 490 | 0,0 | 0,1 | 0,1 |
| PH | 441 | 0,0 | 0,1 | 0,1 |
| AUN | 432 | 0,0 | 0,1 | 0,1 |
| FEI | 345 | 0,0 | 0,0 | 0,1 |
| AA | 292 | 0,0 | 0,0 | 0,0 |
| EU | 277 | 0,0 | 0,0 | 0,0 |
| CE | 275 | 0,0 | 0,0 | 0,0 |
| UPL | 238 | 0,0 | 0,0 | 0,0 |
| PREPAL | 234 | 0,0 | 0,0 | 0,0 |
| DN | 216 | 0,0 | 0,0 | 0,0 |
| DM | 213 | 0,0 | 0,0 | 0,0 |
| PAE-I | 205 | 0,0 | 0,0 | 0,0 |
| TC-PNC | 185 | 0,0 | 0,0 | 0,0 |
| URCL | 184 | 0,0 | 0,0 | 0,0 |
| UDR | 182 | 0,0 | 0,0 | 0,0 |
| PADE | 168 | 0,0 | 0,0 | 0,0 |
| PREX-CREX | 163 | 0,0 | 0,0 | 0,0 |
| A | 159 | 0,0 | 0,0 | 0,0 |
| ACV | 133 | 0,0 | 0,0 | 0,0 |
| URAS | 123 | 0,0 | 0,0 | 0,0 |
| PAS | 120 | 0,0 | 0,0 | 0,0 |
| SIEX | 114 | 0,0 | 0,0 | 0,0 |
| Vots blancs | 12.339 | 0,9 | 1,8 | 1,8 |

Departament d'Estadística. Ajuntament de Barcelona.

Font: Ministerio del Interior. Dades oficials proclamades per la Junta Electoral Central.

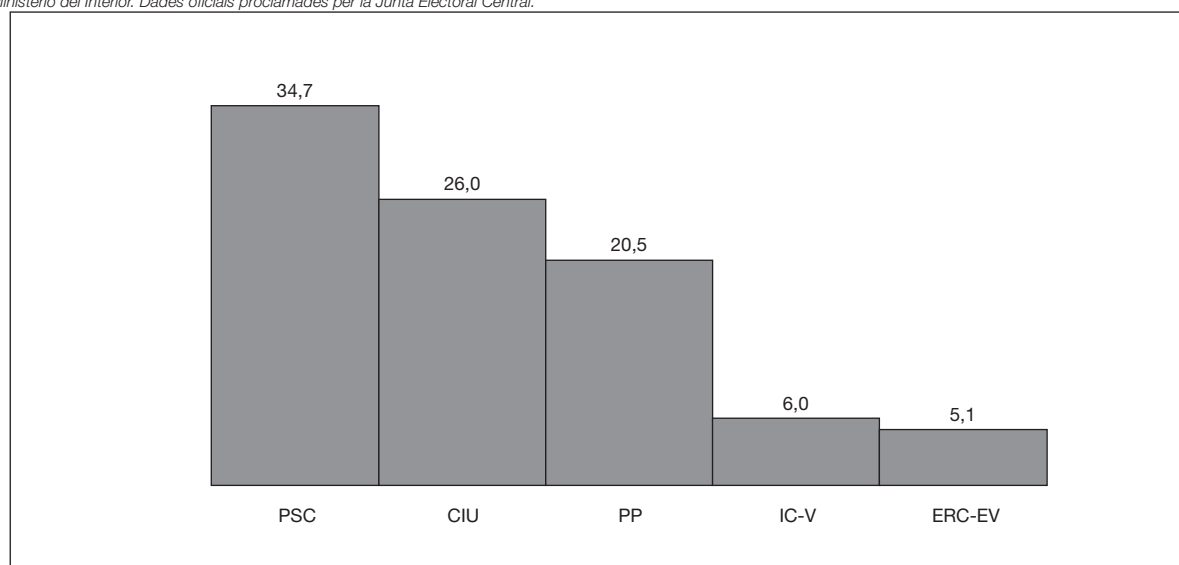

2. Eleccions Europees, 13 juny 1999

2.2. Resultats per districtes. Absoluts

| Districte | Electors | Votants | PSC | CIU | PP | IC-V | ERC-EV | Altres | Blancs | Nuls |
|------------------------|-----------|---------|---------|---------|---------|--------|--------|--------|--------|-------|
| BARCELONA | 1.311.215 | 691.081 | 239.634 | 179.848 | 141.529 | 41.581 | 35.230 | 37.122 | 12.339 | 3.798 |
| 1. Ciutat Vella | 71.277 | 31.032 | 12.142 | 7.135 | 5.289 | 1.991 | 1.571 | 2.216 | 384 | 304 |
| 2. Eixample | 218.906 | 120.575 | 31.205 | 40.808 | 24.856 | 7.450 | 7.318 | 5.803 | 2.506 | 629 |
| 3. Sants-Montjuïc | 144.043 | 72.380 | 27.165 | 18.042 | 12.567 | 4.705 | 4.177 | 4.153 | 1.134 | 437 |
| 4. Les Corts | 71.080 | 40.242 | 10.059 | 12.728 | 10.943 | 1.865 | 2.003 | 1.641 | 844 | 159 |
| 5. Sarrià-Sant Gervasi | 114.924 | 66.479 | 10.309 | 24.454 | 21.638 | 2.890 | 3.005 | 2.306 | 1.645 | 232 |
| 6. Gràcia | 102.026 | 55.657 | 15.230 | 18.392 | 9.115 | 4.159 | 4.195 | 3.192 | 1.082 | 292 |
| 7. Horta-Guinardó | 148.111 | 75.758 | 31.153 | 15.758 | 14.548 | 4.815 | 3.570 | 4.245 | 1.256 | 413 |
| 8. Nou Barris | 146.868 | 73.809 | 38.081 | 9.584 | 14.693 | 3.990 | 2.016 | 3.901 | 1.035 | 509 |
| 9. Sant Andreu | 116.965 | 61.876 | 25.104 | 13.696 | 10.757 | 3.935 | 3.094 | 3.863 | 1.069 | 358 |
| 10. Sant Martí | 177.015 | 93.273 | 39.186 | 19.251 | 17.123 | 5.781 | 4.281 | 5.802 | 1.384 | 465 |

2.2. Resultats per districtes. Percentatges

| Districte | Participació | Abstenció | % sobre votants | | | | | | | | Partit més votat |
|------------------------|--------------|-----------|-----------------|------|------|------|--------|--------|--------|------|------------------|
| | | | PSC | CIU | PP | IC-V | ERC-EV | Altres | Blancs | Nuls | |
| BARCELONA | 52,7 | 47,3 | 34,7 | 26,0 | 20,5 | 6,0 | 5,1 | 5,4 | 1,8 | 0,5 | PSC |
| 1. Ciutat Vella | 43,5 | 56,5 | 39,1 | 23,0 | 17,0 | 6,4 | 5,1 | 7,1 | 1,2 | 1,0 | PSC |
| 2. Eixample | 55,1 | 44,9 | 25,9 | 33,8 | 20,6 | 6,2 | 6,1 | 4,8 | 2,1 | 0,5 | CIU |
| 3. Sants-Montjuïc | 50,2 | 49,8 | 37,5 | 24,9 | 17,4 | 6,5 | 5,8 | 5,7 | 1,6 | 0,6 | PSC |
| 4. Les Corts | 56,6 | 43,4 | 25,0 | 31,6 | 27,2 | 4,6 | 5,0 | 4,1 | 2,1 | 0,4 | CIU |
| 5. Sarrià-Sant Gervasi | 57,8 | 42,2 | 15,5 | 36,8 | 32,5 | 4,3 | 4,5 | 3,5 | 2,5 | 0,3 | CIU |
| 6. Gràcia | 54,6 | 45,4 | 27,4 | 33,0 | 16,4 | 7,5 | 7,5 | 5,7 | 1,9 | 0,5 | CIU |
| 7. Horta-Guinardó | 51,1 | 48,9 | 41,1 | 20,8 | 19,2 | 6,4 | 4,7 | 5,6 | 1,7 | 0,5 | PSC |
| 8. Nou Barris | 50,3 | 49,7 | 51,6 | 13,0 | 19,9 | 5,4 | 2,7 | 5,3 | 1,4 | 0,7 | PSC |
| 9. Sant Andreu | 52,9 | 47,1 | 40,6 | 22,1 | 17,4 | 6,4 | 5,0 | 6,2 | 1,7 | 0,6 | PSC |
| 10. Sant Martí | 52,7 | 47,3 | 42,0 | 20,6 | 18,4 | 6,2 | 4,6 | 6,2 | 1,5 | 0,5 | PSC |

Departament d'Estadística. Ajuntament de Barcelona.

Font: Departament de Governació i Relacions Institucionals. Generalitat de Catalunya. Dades oficials proclamades per la Junta Electoral Central.

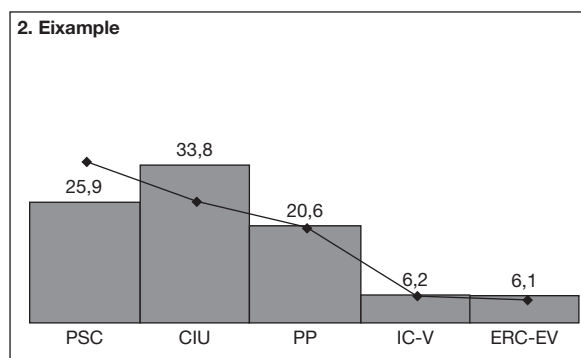
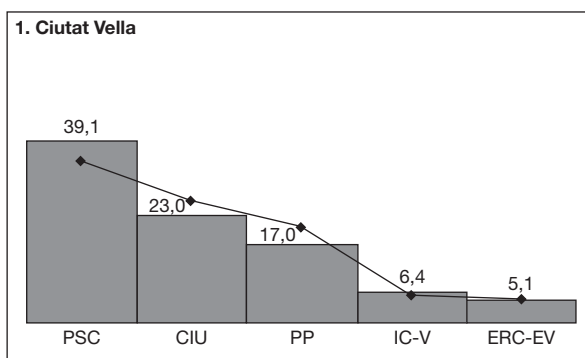

2. Eleccions Europees, 13 juny 1999

3. Sants-Montjuïc

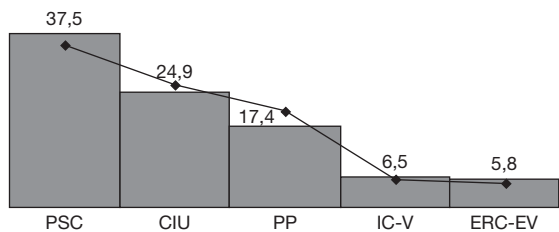

4. Les Corts

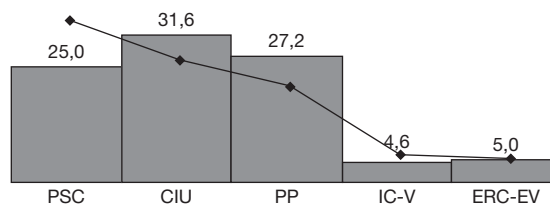

5. Sarrià-Sant Gervasi

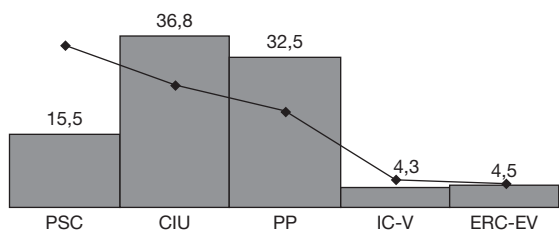

6. Gràcia

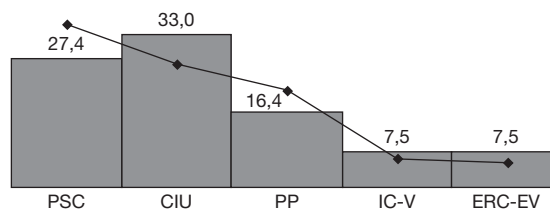

7. Horta-Guinardó

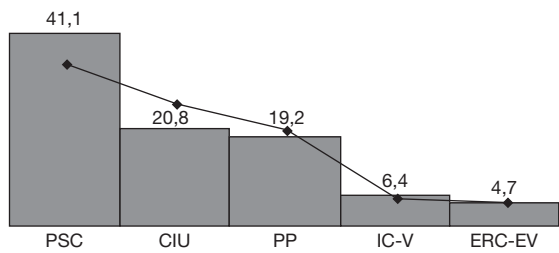

8. Nou Barris

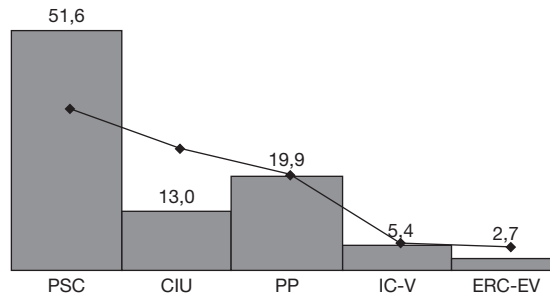

9. Sant Andreu

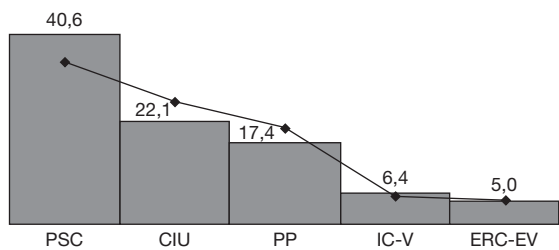

10. Sant Martí

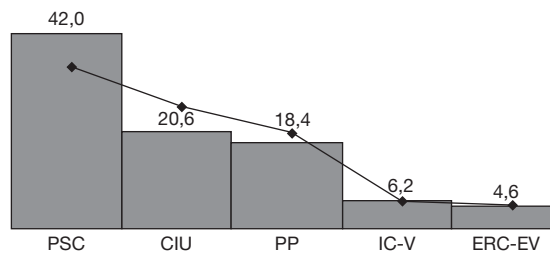

■ Districte

— Barcelona

2. Eleccions Europees, 13 juny 1999

2.3. Resultats per zones estadístiques. Absolutos

| Zona estadística | Electors | Votants | PSC | CIU | PP | IC-V | ERC-EV | Altres | Blancs | Nuls |
|-------------------------------|-----------|---------|---------|---------|---------|--------|--------|--------|--------|-------|
| BARCELONA | 1.311.215 | 690.993 | 239.025 | 179.848 | 141.612 | 41.338 | 35.223 | 37.614 | 12.623 | 3.710 |
| 1. Barceloneta | 13.055 | 5.729 | 2.781 | 1.157 | 778 | 296 | 271 | 323 | 57 | 66 |
| 2. Parc | 16.836 | 7.792 | 2.741 | 1.762 | 1.384 | 589 | 395 | 742 | 119 | 60 |
| 3. Gòtic | 12.600 | 5.531 | 1.791 | 1.466 | 981 | 450 | 323 | 388 | 68 | 64 |
| 4. Raval | 28.786 | 11.980 | 4.824 | 2.651 | 2.143 | 606 | 603 | 884 | 166 | 103 |
| 5. Sant Antoni | 32.379 | 17.424 | 4.730 | 6.032 | 3.101 | 1.167 | 1.140 | 815 | 347 | 92 |
| 6. Esquerra Eixample | 83.427 | 45.568 | 11.153 | 15.610 | 10.000 | 2.633 | 2.737 | 2.240 | 987 | 208 |
| 7. Dreta Eixample | 35.100 | 20.452 | 4.292 | 7.469 | 4.816 | 1.240 | 1.159 | 925 | 469 | 82 |
| 8. Estació Nord | 24.850 | 13.987 | 3.918 | 4.461 | 2.837 | 906 | 820 | 705 | 272 | 68 |
| 9. Sagrada Família | 43.150 | 23.168 | 7.055 | 7.385 | 4.109 | 1.465 | 1.469 | 1.081 | 487 | 117 |
| 10. Poble-sec | 29.437 | 14.100 | 5.077 | 3.618 | 2.403 | 994 | 827 | 862 | 206 | 113 |
| 11. Montjuïc | 891 | 264 | 80 | 62 | 75 | 16 | 13 | 13 | 0 | 5 |
| 12. Zona Franca-Port | 23.794 | 11.177 | 5.766 | 1.255 | 2.324 | 653 | 321 | 655 | 149 | 54 |
| 13. Font de la Guatlla | 8.332 | 4.297 | 1.542 | 969 | 906 | 290 | 229 | 244 | 79 | 38 |
| 14. Bordeta-Hostafrancs | 15.329 | 7.819 | 2.842 | 2.090 | 1.364 | 468 | 481 | 424 | 126 | 24 |
| 15. Sants | 66.260 | 34.893 | 11.872 | 10.046 | 5.578 | 2.236 | 2.344 | 2.010 | 613 | 194 |
| 16. Les Corts | 59.655 | 33.502 | 9.353 | 10.419 | 7.896 | 1.722 | 1.812 | 1.455 | 712 | 133 |
| 17. Pedralbes | 11.425 | 6.694 | 709 | 2.309 | 2.967 | 155 | 191 | 190 | 147 | 26 |
| 18. Sant Gervasi | 83.944 | 48.317 | 7.353 | 17.700 | 16.060 | 1.996 | 2.065 | 1.788 | 1.198 | 157 |
| 19. Sarrià | 28.643 | 16.982 | 2.576 | 6.370 | 5.356 | 739 | 855 | 568 | 448 | 70 |
| 20. Vallvidrera-Les Planes | 2.337 | 1.238 | 352 | 391 | 221 | 117 | 80 | 52 | 22 | 3 |
| 21. Gràcia | 74.910 | 40.819 | 10.815 | 14.138 | 6.335 | 3.076 | 3.221 | 2.208 | 791 | 235 |
| 22. Vallcarca | 27.116 | 14.352 | 4.235 | 4.006 | 2.761 | 987 | 970 | 1.041 | 276 | 76 |
| 23. Guinardó | 59.201 | 31.069 | 10.458 | 8.046 | 5.819 | 2.235 | 1.922 | 1.887 | 550 | 152 |
| 24. Horta | 63.104 | 31.050 | 14.222 | 5.563 | 5.565 | 1.846 | 1.171 | 1.995 | 526 | 162 |
| 25. Vall d'Hebron | 25.806 | 13.320 | 5.982 | 2.117 | 2.971 | 685 | 431 | 843 | 220 | 71 |
| 26. Vilapicina-Turó Peira | 58.424 | 30.415 | 13.752 | 5.287 | 6.437 | 1.704 | 1.082 | 1.484 | 508 | 161 |
| 27. Roquetes-Verdum | 77.341 | 38.943 | 21.750 | 3.943 | 7.521 | 1.949 | 837 | 2.134 | 506 | 303 |
| 28. Ciutat Meridiana-Vallbona | 11.103 | 4.627 | 2.696 | 346 | 754 | 371 | 91 | 262 | 60 | 47 |
| 29. Sagrera | 44.404 | 24.324 | 9.326 | 5.620 | 4.583 | 1.499 | 1.210 | 1.438 | 482 | 166 |
| 30. Congrés | 12.248 | 6.649 | 2.428 | 1.805 | 1.092 | 403 | 400 | 381 | 104 | 36 |
| 31. Sant Andreu | 42.986 | 23.161 | 8.703 | 5.640 | 4.013 | 1.602 | 1.300 | 1.427 | 365 | 111 |
| 32. Bon Pastor | 10.549 | 5.069 | 2.889 | 559 | 777 | 324 | 101 | 304 | 66 | 49 |
| 33. Trinitat Vella | 6.778 | 2.931 | 1.837 | 232 | 463 | 137 | 65 | 140 | 49 | 8 |
| 34. Fort Pius | 9.793 | 5.304 | 1.834 | 1.176 | 1.246 | 365 | 261 | 322 | 86 | 14 |
| 35. Poblenou | 41.882 | 21.861 | 9.080 | 5.341 | 2.937 | 1.639 | 1.168 | 1.268 | 335 | 93 |
| 36. Barris Besòs | 21.188 | 10.955 | 6.042 | 1.300 | 1.984 | 475 | 279 | 654 | 147 | 74 |
| 37. Clot | 52.151 | 27.782 | 9.829 | 7.529 | 4.357 | 1.890 | 1.746 | 1.780 | 526 | 125 |
| 38. Verneda | 52.001 | 27.448 | 12.340 | 3.978 | 6.698 | 1.413 | 833 | 1.682 | 354 | 150 |

2. Eleccions Europees, 13 juny 1999

2.3. (cont.) Resultats per zones estadístiques. Percentatges

| Zona estadística | Participació | Abstenció | % sobre votants | | | | | | | Partit més votat | |
|-------------------------------|--------------|-----------|-----------------|------|------|------|--------|--------|--------|------------------|------|
| | | | PSC | CIU | PP | IC-V | ERC-EV | Altres | Blancs | | Nuls |
| BARCELONA | 52,7 | 47,3 | 34,6 | 26,0 | 20,5 | 6,0 | 5,1 | 5,4 | 1,8 | 0,5 | PSC |
| 1. Barceloneta | 43,9 | 56,1 | 48,5 | 20,2 | 13,6 | 5,2 | 4,7 | 5,6 | 1,0 | 1,2 | PSC |
| 2. Parc | 46,3 | 53,7 | 35,2 | 22,6 | 17,8 | 7,6 | 5,1 | 9,5 | 1,5 | 0,8 | PSC |
| 3. Gòtic | 43,9 | 56,1 | 32,4 | 26,5 | 17,7 | 8,1 | 5,8 | 7,0 | 1,2 | 1,2 | PSC |
| 4. Raval | 41,6 | 58,4 | 40,3 | 22,1 | 17,9 | 5,1 | 5,0 | 7,4 | 1,4 | 0,9 | PSC |
| 5. Sant Antoni | 53,8 | 46,2 | 27,1 | 34,6 | 17,8 | 6,7 | 6,5 | 4,7 | 2,0 | 0,5 | CIU |
| 6. Esquerra Eixample | 54,6 | 45,4 | 24,5 | 34,3 | 21,9 | 5,8 | 6,0 | 4,9 | 2,2 | 0,5 | CIU |
| 7. Dreta Eixample | 58,3 | 41,7 | 21,0 | 36,5 | 23,5 | 6,1 | 5,7 | 4,5 | 2,3 | 0,4 | CIU |
| 8. Estació Nord | 56,3 | 43,7 | 28,0 | 31,9 | 20,3 | 6,5 | 5,9 | 5,0 | 1,9 | 0,5 | CIU |
| 9. Sagrada Família | 53,7 | 46,3 | 30,5 | 31,9 | 17,7 | 6,3 | 6,3 | 4,7 | 2,1 | 0,5 | CIU |
| 10. Poble-sec | 47,9 | 52,1 | 36,0 | 25,7 | 17,0 | 7,0 | 5,9 | 6,1 | 1,5 | 0,8 | PSC |
| 11. Montjuïc | 29,6 | 70,4 | 30,3 | 23,5 | 28,4 | 6,1 | 4,9 | 4,9 | 0,0 | 1,9 | PSC |
| 12. Zona Franca-Port | 47,0 | 53,0 | 51,6 | 11,2 | 20,8 | 5,8 | 2,9 | 5,9 | 1,3 | 0,5 | PSC |
| 13. Font de la Guatlla | 51,6 | 48,4 | 35,9 | 22,6 | 21,1 | 6,7 | 5,3 | 5,7 | 1,8 | 0,9 | PSC |
| 14. Bordeta-Hostafrancs | 51,0 | 49,0 | 36,3 | 26,7 | 17,4 | 6,0 | 6,2 | 5,4 | 1,6 | 0,3 | PSC |
| 15. Sants | 52,7 | 47,3 | 34,0 | 28,8 | 16,0 | 6,4 | 6,7 | 5,8 | 1,8 | 0,6 | PSC |
| 16. Les Corts | 56,2 | 43,8 | 27,9 | 31,1 | 23,6 | 5,1 | 5,4 | 4,3 | 2,1 | 0,4 | CIU |
| 17. Pedralbes | 58,6 | 41,4 | 10,6 | 34,5 | 44,3 | 2,3 | 2,9 | 2,8 | 2,2 | 0,4 | PP |
| 18. Sant Gervasi | 57,6 | 42,4 | 15,2 | 36,6 | 33,2 | 4,1 | 4,3 | 3,7 | 2,5 | 0,3 | CIU |
| 19. Sarrià | 59,3 | 40,7 | 15,2 | 37,5 | 31,5 | 4,4 | 5,0 | 3,3 | 2,6 | 0,4 | CIU |
| 20. Vallvidrera-Les Planes | 53,0 | 47,0 | 28,4 | 31,6 | 17,9 | 9,5 | 6,5 | 4,2 | 1,8 | 0,2 | CIU |
| 21. Gràcia | 54,5 | 45,5 | 26,5 | 34,6 | 15,5 | 7,5 | 7,9 | 5,4 | 1,9 | 0,6 | CIU |
| 22. Vallcarca | 52,9 | 47,1 | 29,5 | 27,9 | 19,2 | 6,9 | 6,8 | 7,3 | 1,9 | 0,5 | PSC |
| 23. Guinardó | 52,5 | 47,5 | 33,7 | 25,9 | 18,7 | 7,2 | 6,2 | 6,1 | 1,8 | 0,5 | PSC |
| 24. Horta | 49,2 | 50,8 | 45,8 | 17,9 | 17,9 | 5,9 | 3,8 | 6,4 | 1,7 | 0,5 | PSC |
| 25. Vall d'Hebron | 51,6 | 48,4 | 44,9 | 15,9 | 22,3 | 5,1 | 3,2 | 6,3 | 1,7 | 0,5 | PSC |
| 26. Vilapicina-Turó Peira | 52,1 | 47,9 | 45,2 | 17,4 | 21,2 | 5,6 | 3,6 | 4,9 | 1,7 | 0,5 | PSC |
| 27. Roquetes-Verdum | 50,4 | 49,6 | 55,9 | 10,1 | 19,3 | 5,0 | 2,1 | 5,5 | 1,3 | 0,8 | PSC |
| 28. Ciutat Meridiana-Vallbona | 41,7 | 58,3 | 58,3 | 7,5 | 16,3 | 8,0 | 2,0 | 5,7 | 1,3 | 1,0 | PSC |
| 29. Sagrera | 54,8 | 45,2 | 38,3 | 23,1 | 18,8 | 6,2 | 5,0 | 5,9 | 2,0 | 0,7 | PSC |
| 30. Congrés | 54,3 | 45,7 | 36,5 | 27,1 | 16,4 | 6,1 | 6,0 | 5,7 | 1,6 | 0,5 | PSC |
| 31. Sant Andreu | 53,9 | 46,1 | 37,6 | 24,4 | 17,3 | 6,9 | 5,6 | 6,2 | 1,6 | 0,5 | PSC |
| 32. Bon Pastor | 48,1 | 51,9 | 57,0 | 11,0 | 15,3 | 6,4 | 2,0 | 6,0 | 1,3 | 1,0 | PSC |
| 33. Trinitat Vella | 43,2 | 56,8 | 62,7 | 7,9 | 15,8 | 4,7 | 2,2 | 4,8 | 1,7 | 0,3 | PSC |
| 34. Fort Pius | 54,2 | 45,8 | 34,6 | 22,2 | 23,5 | 6,9 | 4,9 | 6,1 | 1,6 | 0,3 | PSC |
| 35. Poble Nou | 52,2 | 47,8 | 41,5 | 24,4 | 13,4 | 7,5 | 5,3 | 5,8 | 1,5 | 0,4 | PSC |
| 36. Barris Besòs | 51,7 | 48,3 | 55,2 | 11,9 | 18,1 | 4,3 | 2,5 | 6,0 | 1,3 | 0,7 | PSC |
| 37. Clot | 53,3 | 46,7 | 35,4 | 27,1 | 15,7 | 6,8 | 6,3 | 6,4 | 1,9 | 0,4 | PSC |
| 38. Verneda | 52,8 | 47,2 | 45,0 | 14,5 | 24,4 | 5,1 | 3,0 | 6,1 | 1,3 | 0,5 | PSC |

Departament d'Estadística. Ajuntament de Barcelona.
Font: Ministerio del Interior.

2. Eleccions Europees, 13 juny 1999

Distribució de la Participació

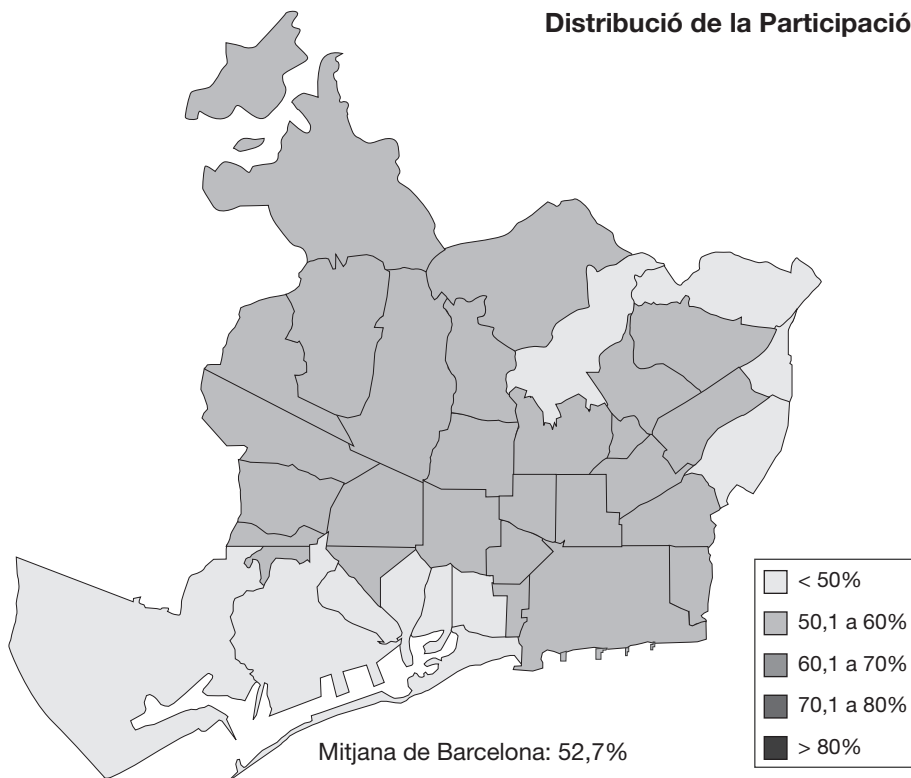

Distribució de vot: PSC

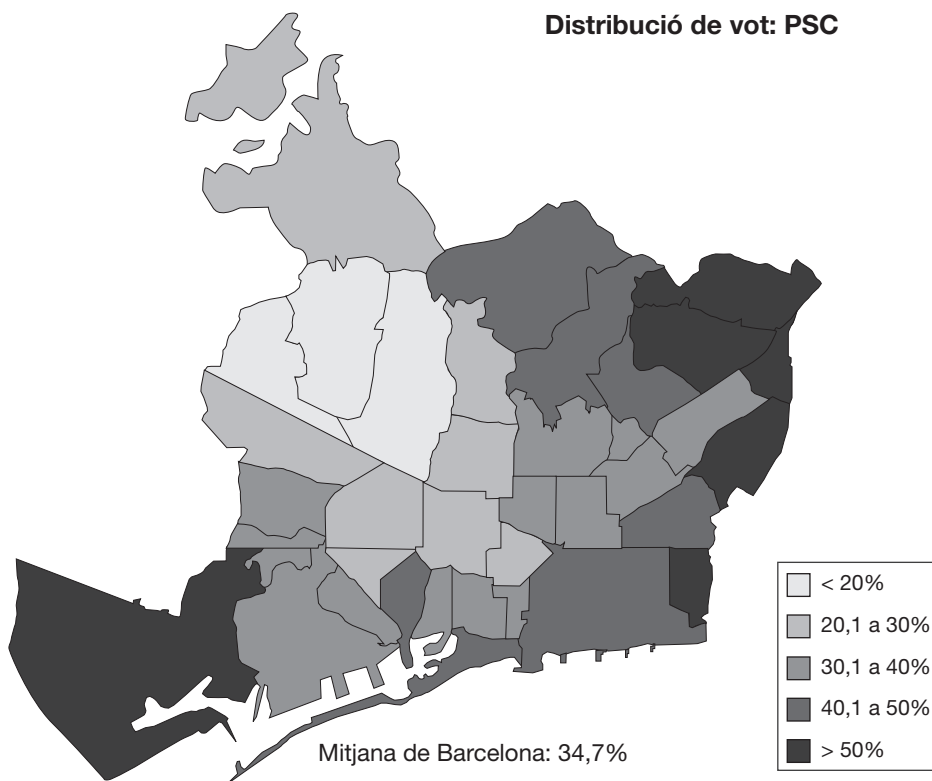

2. Eleccions Europees, 13 juny 1999

Distribució de vot: CIU

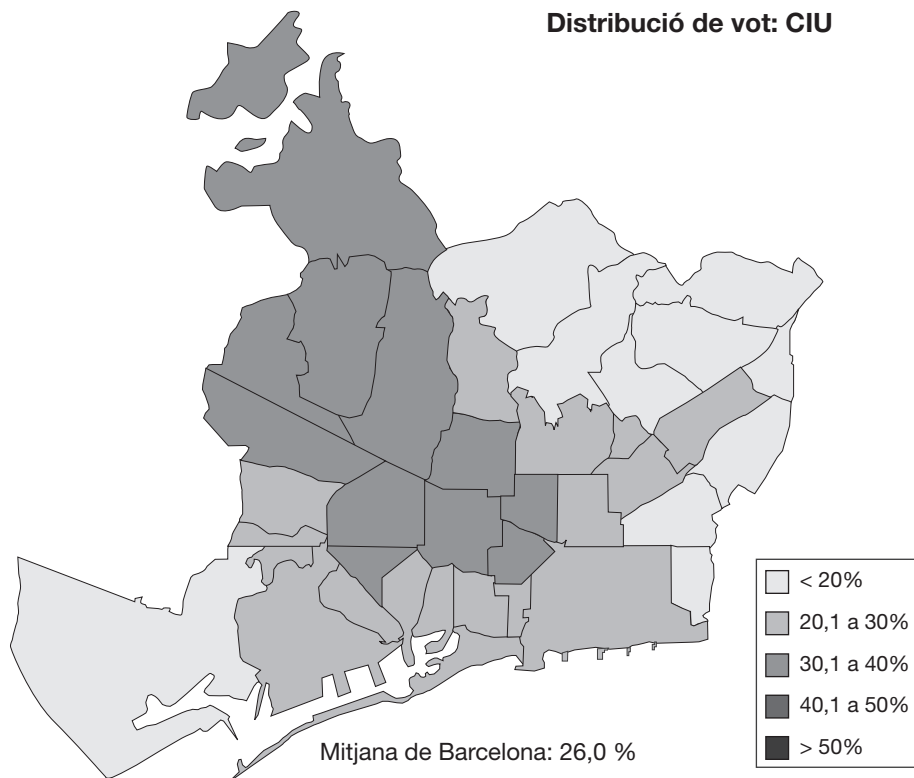

Distribució de vot: PP

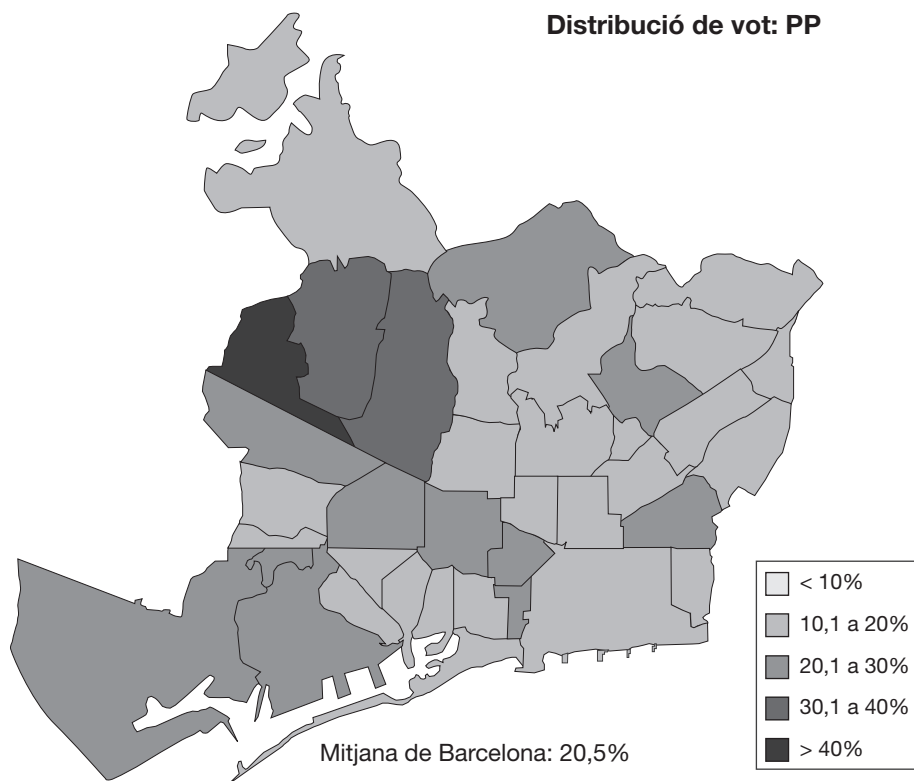

2. Eleccions Europees, 13 juny 1999

Distribució de vot: ICV

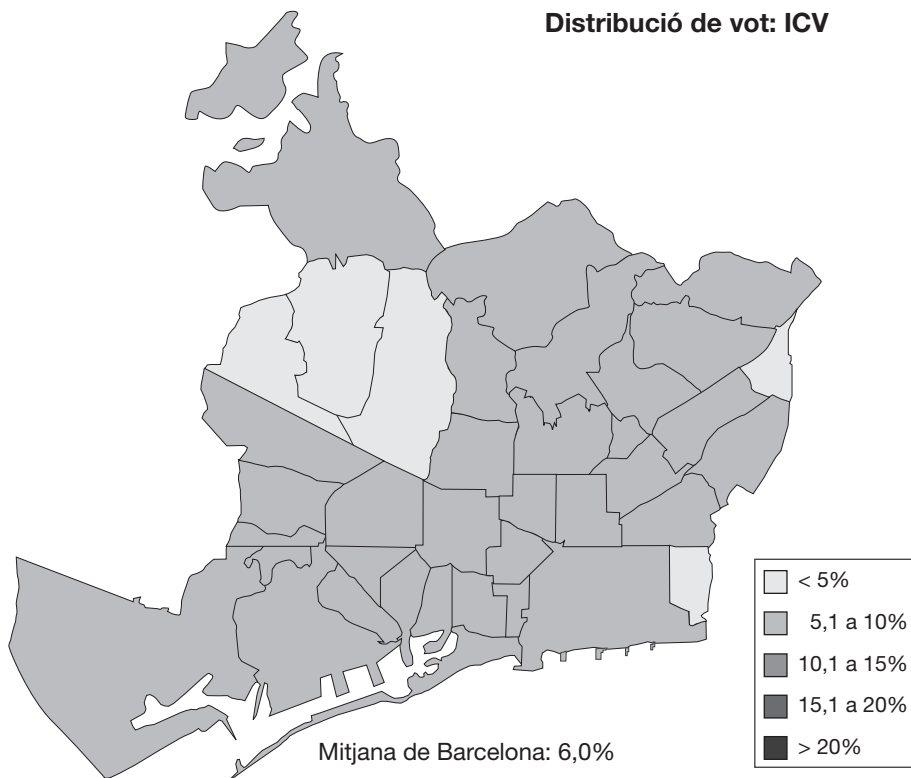

Distribució de vot: ERC

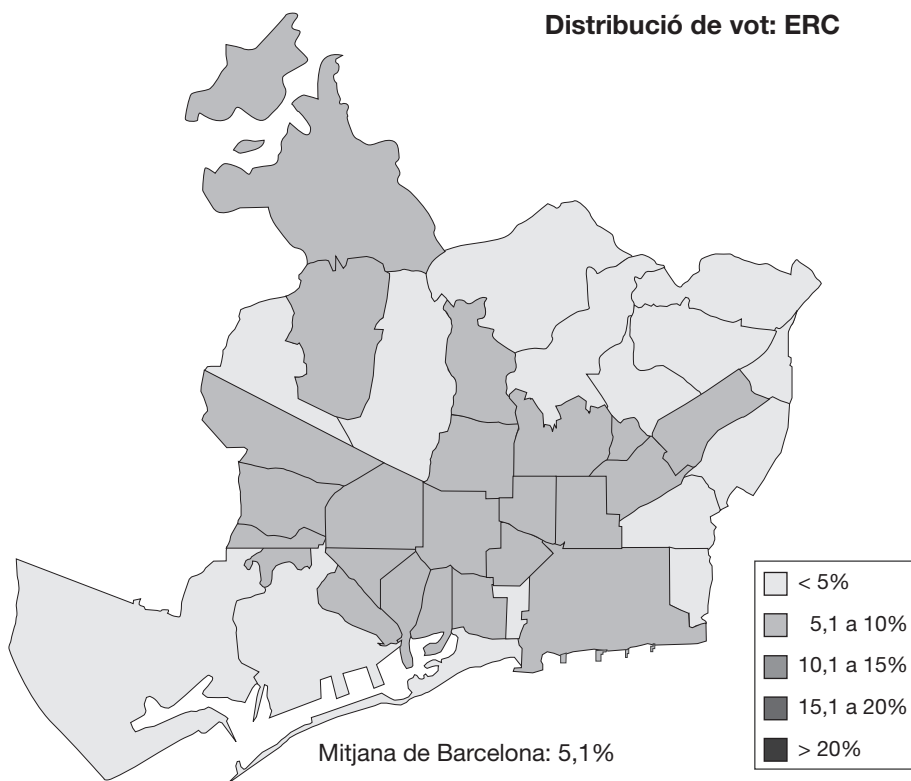

2. Eleccions Europees, 13 juny 1999

2.4. Resultats i distribució d'escons a Espanya

| | Absoluts | % electors | % s/votants | % s/vots vàlids | Escons | % escons |
|-------------|------------|------------|-------------|-----------------|--------|----------|
| Electors | 33.840.432 | 100,0 | | | | |
| Abstenció | 12.505.484 | 37,0 | | | | |
| Votants | 21.334.948 | 63,0 | 100,0 | | | |
| Vots nuls | 168.684 | 0,5 | 0,8 | | | |
| Vots vàlids | 21.166.264 | 62,5 | 99,2 | 100,0 | 64 | 100,0 |
| PP | 8.410.993 | 24,9 | 39,4 | 39,7 | 27 | 42,2 |
| PSOE-PSC | 7.477.823 | 22,1 | 35,0 | 35,3 | 24 | 37,5 |
| IU-EUIA | 1.221.566 | 3,6 | 5,7 | 5,8 | 4 | 6,3 |
| CIU | 937.687 | 2,8 | 4,4 | 4,4 | 3 | 4,7 |
| CE | 677.094 | 2,0 | 3,2 | 3,2 | 2 | 3,1 |
| CN+EP-ERC | 613.968 | 1,8 | 2,9 | 2,9 | 2 | 3,1 |
| BNG | 349.079 | 1,0 | 1,6 | 1,6 | 1 | 1,6 |
| EH | 306.923 | 0,9 | 1,4 | 1,5 | 1 | 1,6 |
| Altres | 813.548 | 2,4 | 3,8 | 3,8 | | |
| Vots blancs | 357.583 | 1,1 | 1,7 | 1,7 | | |

Departament d'Estadística. Ajuntament de Barcelona.

Font: Ministerio del Interior. Dades oficials proclamades per la Junta Electoral Central.

2. Eleccions Europees, 13 juny 1999

2.5. Comparació dels resultats a Barcelona, Barcelona província, Catalunya i Espanya

| | Barcelona | | Barcelona província | | Catalunya | | Espanya | |
|--------------|-----------|-------|---------------------|-------|-----------|-------|------------|-------|
| | Absoluts | % | Absoluts | % | Absoluts | % | Absoluts | % |
| Electors | 1.311.215 | 100,0 | 4.033.430 | 100,0 | 5.288.069 | 100,0 | 33.840.432 | 100,0 |
| Votants | 691.081 | 52,7 | 2.122.068 | 52,6 | 2.899.259 | 54,8 | 21.334.948 | 63,0 |
| Abstenció | 620.134 | 47,3 | 1.911.362 | 47,4 | 2.388.810 | 45,2 | 12.505.484 | 37,0 |
| PSC-PSOE | 239.634 | 34,7 | 786.028 | 37,0 | 997.203 | 34,4 | 7.477.823 | 35,0 |
| CIU | 179.848 | 26,0 | 548.433 | 25,8 | 843.172 | 29,1 | 937.687 | 4,4 |
| PP | 141.529 | 20,5 | 362.455 | 17,1 | 486.655 | 16,8 | 8.410.993 | 39,4 |
| IC-V/LV-IP | 41.581 | 6,0 | 131.509 | 6,2 | 156.475 | 5,4 | 300.874 | 1,4 |
| ERC-EV/CN+EP | 35.230 | 5,1 | 112.040 | 5,3 | 174.368 | 6,0 | 613.968 | 2,9 |
| Altres | 37.122 | 5,4 | 133.956 | 6,3 | 171.960 | 5,9 | 3.067.336 | 14,4 |
| Blancs | 12.339 | 1,8 | 34.875 | 1,6 | 49.879 | 1,7 | 357.583 | 1,7 |
| Nuls | 3.798 | 0,5 | 12.772 | 0,6 | 19.547 | 0,7 | 168.684 | 0,8 |

Departament d'Estadística. Ajuntament de Barcelona.

Font: Departament de Governació i Relacions Institucionals. Generalitat de Catalunya. Dades oficials proclamades per la Junta Electoral Central.

Ministerio del Interior. Dades oficials proclamades per la Junta Electoral Central.

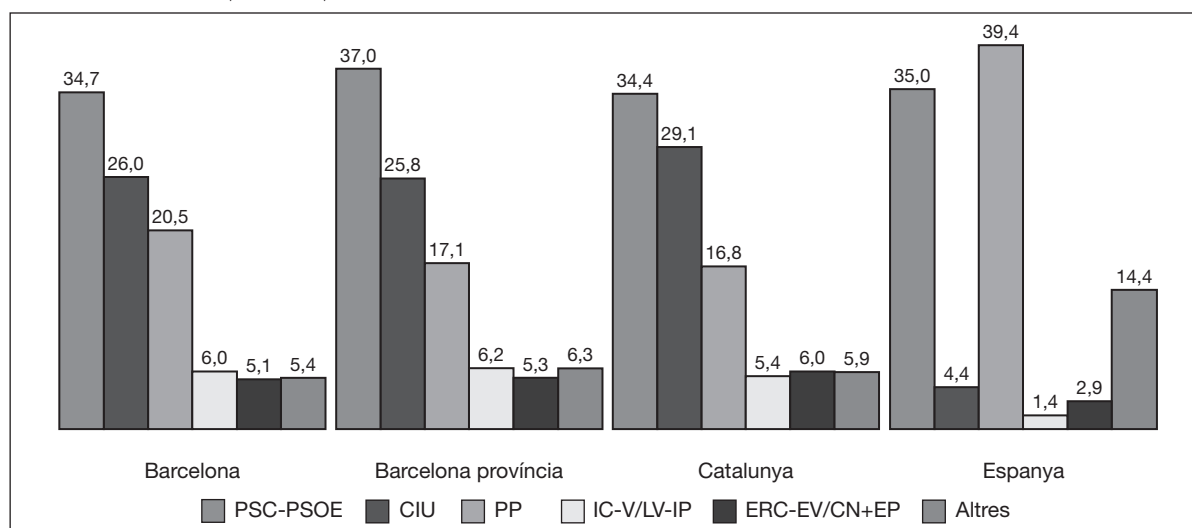

2. Eleccions Europees, 13 juny 1999

2.6. Composició del Parlament Europeu. Distribució d'escons per països, partits i grups polítics

| País / Partit | TOTAL | PPE-DE | PSE | ELDR | EUE/EVN | V-ALE | UEN | EDD | NI |
|---------------|-------|--------|-----|------|---------|-------|-----|-----|----|
| TOTAL | 626 | 232 | 175 | 52 | 49 | 45 | 23 | 18 | 32 |
| ALEMANYA | 99 | 53 | 35 | 0 | 7 | 4 | 0 | 0 | 0 |
| CDU-CSU | 53 | 53 | - | - | - | - | - | - | - |
| SPD | 33 | - | 33 | - | - | - | - | - | - |
| GRÜNEN | 7 | - | 2 | - | 1 | 4 | - | - | - |
| PDS | 6 | - | - | - | 6 | - | - | - | - |
| ÀUSTRIA | 21 | 7 | 6 | 0 | 0 | 2 | 0 | 0 | 6 |
| ÖVP | 7 | 7 | - | - | - | - | - | - | - |
| SPÖ | 7 | - | 6 | - | - | - | - | - | 1 |
| GRÜNEN | 2 | - | - | - | - | 2 | - | - | - |
| FPO | 5 | - | - | - | - | - | - | - | 5 |
| BÈLGICA | 25 | 5 | 6 | 5 | 0 | 6 | 0 | 0 | 3 |
| CVP | 3 | 2 | - | - | - | - | - | - | 1 |
| PSC | 1 | 1 | - | - | - | - | - | - | - |
| CSP | 1 | 1 | - | - | - | - | - | - | - |
| PRL | 3 | 1 | - | 2 | - | - | - | - | - |
| PSB | 3 | - | 3 | - | - | - | - | - | - |
| BSP | 2 | - | 2 | - | - | - | - | - | - |
| VLD | 3 | - | - | 3 | - | - | - | - | - |
| ECOLO | 3 | - | - | - | - | 3 | - | - | - |
| AGALEV | 2 | - | - | - | - | 2 | - | - | - |
| VU | 2 | - | 1 | - | - | 1 | - | - | - |
| VB | 2 | - | - | - | - | - | - | - | 2 |
| DINAMARCA | 16 | 1 | 2 | 6 | 3 | 0 | 1 | 3 | 0 |
| KFP | 1 | 1 | - | - | - | - | - | - | - |
| S | 3 | - | 2 | - | 1 | - | - | - | - |
| V-DLP | 5 | - | - | 5 | - | - | - | - | - |
| RV | 1 | - | - | 1 | - | - | - | - | - |
| SFP | 1 | - | - | - | 1 | - | - | - | - |
| FmEF | 1 | - | - | - | 1 | - | - | - | - |
| DF | 1 | - | - | - | - | - | 1 | - | - |
| JUNIB | 3 | - | - | - | - | - | - | 3 | - |
| ESPANYA | 64 | 28 | 24 | 2 | 4 | 5 | 0 | 0 | 1 |
| PP | 27 | 27 | - | - | - | - | - | - | - |
| CiU | 3 | 1 | - | 1 | - | 1 | - | - | - |
| PSOE-PSC | 24 | - | 24 | - | - | - | - | - | - |
| CE | 2 | - | - | 1 | - | 1 | - | - | - |
| IU-EUIA | 4 | - | - | - | 4 | - | - | - | - |
| CN-EP | 2 | - | - | - | - | 2 | - | - | - |
| BNG | 1 | - | - | - | - | 1 | - | - | - |
| EH | 1 | - | - | - | - | - | - | - | 1 |
| FINLÀNDIA | 16 | 5 | 3 | 5 | 1 | 2 | 0 | 0 | 0 |
| KOK | 4 | 4 | - | - | - | - | - | - | - |
| SKL | 1 | 1 | - | - | - | - | - | - | - |
| SDP | 3 | - | 3 | - | - | - | - | - | - |
| KESK | 4 | - | - | 4 | - | - | - | - | - |
| SFP | 1 | - | - | 1 | - | - | - | - | - |
| VAS | 1 | - | - | - | 1 | - | - | - | - |
| VIHR | 2 | - | - | - | - | 2 | - | - | - |
| FRANÇA | 87 | 21 | 18 | 0 | 15 | 9 | 4 | 9 | 10 |
| RPR | 12 | 11 | - | - | - | - | 1 | - | - |
| UDF | 9 | 8 | - | 1 | - | - | - | - | - |
| PSF | 22 | - | 18 | - | 4 | - | - | - | - |
| PCF | 6 | - | - | - | 6 | - | - | - | - |
| LO-LCR | 5 | - | - | - | 5 | - | - | - | - |
| VERTS | 9 | - | - | - | - | 9 | - | - | - |
| RPFIE | 13 | 2 | - | - | - | - | 3 | 3 | 5 |
| CPNT | 6 | - | - | - | - | - | - | 6 | - |
| FN | 5 | - | - | - | - | - | - | - | 5 |
| GRÈCIA | 25 | 9 | 9 | 0 | 7 | 0 | 0 | 0 | 0 |
| ND | 9 | 9 | - | - | - | - | - | - | - |
| PASOK | 9 | - | 9 | - | - | - | - | - | - |
| KKE | 3 | - | - | - | 3 | - | - | - | - |
| DIANA | 2 | - | - | - | 2 | - | - | - | - |
| SYN | 2 | - | - | - | 2 | - | - | - | - |
| IRLANDA | 15 | 5 | 1 | 1 | 0 | 2 | 6 | 0 | 0 |
| FG | 4 | 4 | - | - | - | - | - | - | - |
| INDIP | 2 | 1 | - | 1 | - | - | - | - | - |
| ILP | 1 | - | 1 | - | - | - | - | - | - |
| GP | 2 | - | - | - | - | 2 | - | - | - |
| FF | 6 | - | - | - | - | - | 6 | - | - |

continua...

2. Eleccions Europees, 13 juny 1999

2.6. (cont.) Composició del Parlament Europeu. Distribució d'escons per països, partits i grups polítics

| País / Partit | TOTAL | PPE-DE | PSE | ELDR | EUE/EVN | V-ALE | UEN | EDD | NI |
|------------------|-------|--------|-----|------|---------|-------|-----|-----|----|
| ITÀLIA | 87 | 34 | 16 | 8 | 6 | 2 | 10 | 0 | 11 |
| FI | 22 | 22 | - | - | - | - | - | - | - |
| PPI | 4 | 4 | - | - | - | - | - | - | - |
| CCD | 2 | 2 | - | - | - | - | - | - | - |
| CDU | 2 | 2 | - | - | - | - | - | - | - |
| UDEUR | 1 | 1 | - | - | - | - | - | - | - |
| RI-DINI | 1 | 1 | - | - | - | - | - | - | - |
| PENSIONATI | 1 | 1 | - | - | - | - | - | - | - |
| IDEM | 7 | 1 | - | 6 | - | - | - | - | - |
| PDS | 15 | - | 15 | - | - | - | - | - | - |
| SDI (PSI-PSDI) | 2 | - | 1 | - | - | - | - | - | 1 |
| PRI | 1 | - | - | 1 | - | - | - | - | - |
| RC | 4 | - | - | - | 4 | - | - | - | - |
| CI | 2 | - | - | - | 2 | - | - | - | - |
| VERDI | 2 | - | - | - | - | 2 | - | - | - |
| AN-P.SEGNI | 9 | - | - | - | - | - | 9 | - | - |
| MST | 1 | - | - | - | - | - | 1 | - | - |
| Lista E. BONINO | 7 | - | - | - | - | - | - | - | 7 |
| LN | 4 | - | - | 1 | - | - | - | - | 3 |
| LUXEMBURG | 6 | 2 | 2 | 1 | 0 | 1 | 0 | 0 | 0 |
| PCS | 2 | 2 | - | - | - | - | - | - | - |
| POSL | 2 | - | 2 | - | - | - | - | - | - |
| DP | 1 | - | - | 1 | - | - | - | - | - |
| DG | 1 | - | - | - | - | 1 | - | - | - |
| PAÏSOS BAIXOS | 31 | 9 | 6 | 8 | 1 | 4 | 0 | 3 | 0 |
| CDA | 9 | 9 | - | - | - | - | - | - | - |
| PVDA | 6 | - | 6 | - | - | - | - | - | - |
| VVD | 6 | - | - | 6 | - | - | - | - | - |
| D'66 | 2 | - | - | 2 | - | - | - | - | - |
| SP | 1 | - | - | - | 1 | - | - | - | - |
| GL | 4 | - | - | - | - | 4 | - | - | - |
| KR (SGP/RPF/GPV) | 3 | - | - | - | - | - | - | 3 | - |
| PORTUGAL | 25 | 9 | 12 | 0 | 2 | 0 | 2 | 0 | 0 |
| PSD | 9 | 9 | - | - | - | - | - | - | - |
| PS | 12 | - | 12 | - | - | - | - | - | - |
| CDU | 2 | - | - | - | 2 | - | - | - | - |
| CDS-PP | 2 | - | - | - | - | - | 2 | - | - |
| REGNE UNIT | 87 | 37 | 29 | 11 | 0 | 6 | 0 | 3 | 1 |
| CP | 36 | 36 | - | - | - | - | - | - | - |
| UUP | 1 | 1 | - | - | - | - | - | - | - |
| LP | 29 | - | 28 | 1 | - | - | - | - | - |
| SDLP | 1 | - | 1 | - | - | - | - | - | - |
| LD | 10 | - | - | 10 | - | - | - | - | - |
| GP | 2 | - | - | - | - | 2 | - | - | - |
| SNP | 2 | - | - | - | - | 2 | - | - | - |
| PLAID CYMRU | 2 | - | - | - | - | 2 | - | - | - |
| UKIP | 3 | - | - | - | - | - | - | 3 | - |
| DUP | 1 | - | - | - | - | - | - | - | 1 |
| SUÈCIA | 22 | 7 | 6 | 4 | 3 | 2 | 0 | 0 | 0 |
| M | 5 | 5 | - | - | - | - | - | - | - |
| KD | 2 | 2 | - | - | - | - | - | - | - |
| SAP | 6 | - | 6 | - | - | - | - | - | - |
| FP | 3 | - | - | 3 | - | - | - | - | - |
| CP | 1 | - | - | 1 | - | - | - | - | - |
| V | 3 | - | - | - | 3 | - | - | - | - |
| MP | 2 | - | - | - | - | 2 | - | - | - |

Nota: Composició actualitzada a 30/4/04.

PPE-DE: Partit Popular Europeu-Demòcrates Europeus

PSE: Partit Socialistes Europeus

ELDR: Liberals Demòcrates Reformistes

EUE/EVN: Esquerra Unitària Europea/Esquerra Verda Nòrdica

V-ALE: Verds-Aliança Lliure Europea

UEN: Unió per una Europa de les Nacions

EDD: Europa de les Democràcies i de les Diferències

NI: No Inscrits

Departament d'Estadística. Ajuntament de Barcelona.

Font: Parlament Europeu. Oficina a Espanya.

3. Eleccions Europees, 13 juny 2004

3.1. Resultats a Barcelona

| | Absoluts | % s/electors | % s/votants | % s/vots vàlids |
|------------------|-----------|--------------|-------------|-----------------|
| Electors | 1.218.607 | 100,0 | | |
| Abstenció | 685.513 | 56,3 | | |
| Votants | 533.094 | 43,7 | 100,0 | |
| Vots nuls | 843 | 0,1 | 0,2 | |
| Vots vàlids | 532.251 | 43,7 | 99,8 | 100,0 |
| PSC | 213.188 | 17,5 | 40,0 | 40,1 |
| PP | 116.521 | 9,6 | 21,9 | 21,9 |
| CIU | 85.900 | 7,0 | 16,1 | 16,1 |
| ERC | 54.679 | 4,5 | 10,3 | 10,3 |
| ICV-EUIA | 48.391 | 4,0 | 9,1 | 9,1 |
| EV-GV | 3.240 | 0,3 | 0,6 | 0,6 |
| P. CANNABIS | 1.960 | 0,2 | 0,4 | 0,4 |
| CUP | 952 | 0,1 | 0,2 | 0,2 |
| PFIV | 568 | 0,0 | 0,1 | 0,1 |
| PASOC | 541 | 0,0 | 0,1 | 0,1 |
| CE | 515 | 0,0 | 0,1 | 0,1 |
| CDS | 502 | 0,0 | 0,1 | 0,1 |
| PUM+J | 266 | 0,0 | 0,0 | 0,0 |
| EC | 221 | 0,0 | 0,0 | 0,0 |
| DN | 203 | 0,0 | 0,0 | 0,0 |
| PCPE-LI (LIT-CI) | 199 | 0,0 | 0,0 | 0,0 |
| POSI | 183 | 0,0 | 0,0 | 0,0 |
| NIV | 168 | 0,0 | 0,0 | 0,0 |
| LOS PARADOS | 155 | 0,0 | 0,0 | 0,0 |
| ARALAR | 149 | 0,0 | 0,0 | 0,0 |
| TC-PNC | 135 | 0,0 | 0,0 | 0,0 |
| FE DE LAS JONS | 103 | 0,0 | 0,0 | 0,0 |
| PH | 97 | 0,0 | 0,0 | 0,0 |
| FE | 76 | 0,0 | 0,0 | 0,0 |
| PREPAL | 73 | 0,0 | 0,0 | 0,0 |
| PADE | 72 | 0,0 | 0,0 | 0,0 |
| CL | 51 | 0,0 | 0,0 | 0,0 |
| NOS-UP | 49 | 0,0 | 0,0 | 0,0 |
| PC | 44 | 0,0 | 0,0 | 0,0 |
| FA | 31 | 0,0 | 0,0 | 0,0 |
| UCL | 28 | 0,0 | 0,0 | 0,0 |
| Vots blancs | 2.991 | 0,2 | 0,6 | 0,6 |

Departament d'Estadística. Ajuntament de Barcelona.
 Font: Ministerio del Interior. Dades oficials proclamades per la Junta Electoral Central..

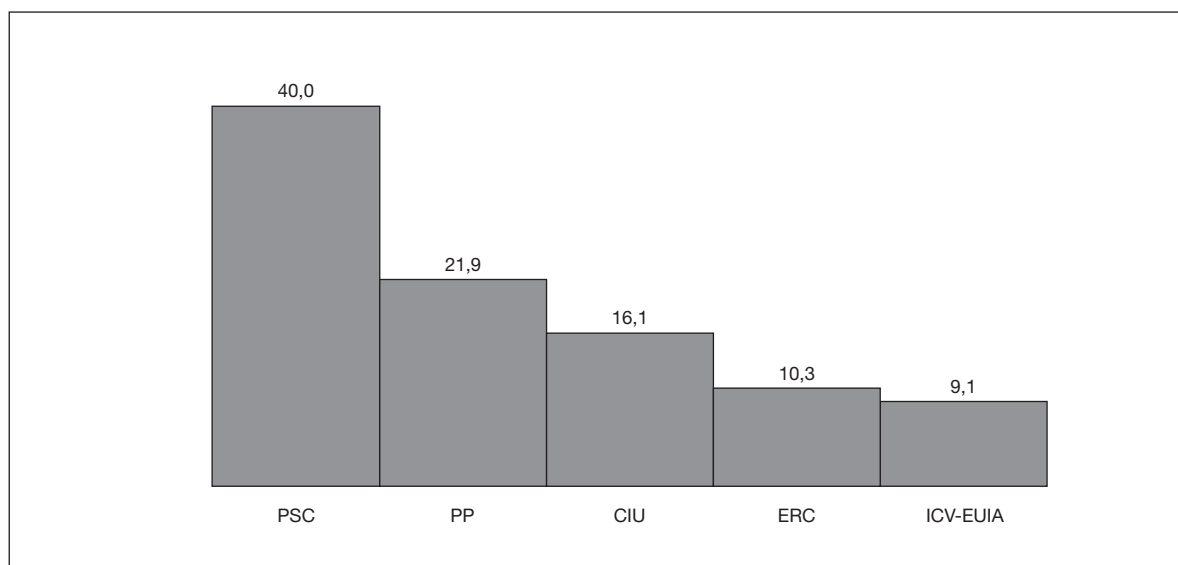

3. Eleccions Europees, 13 juny 2004

3.2. Resultats per districtes. Absoluts

| Districte | Electors | Votants | PSC | PP | CIU | ERC | ICV-EUIA | Altres | Blancs | Nuls |
|------------------------|-----------|---------|---------|---------|--------|--------|----------|--------|--------|------|
| BARCELONA | 1.218.607 | 533.094 | 213.188 | 116.521 | 85.900 | 54.679 | 48.391 | 10.581 | 2.991 | 843 |
| 1. Ciutat Vella | 62.415 | 22.899 | 10.002 | 3.977 | 2.981 | 2.397 | 2.799 | 584 | 113 | 46 |
| 2. Eixample | 202.433 | 94.211 | 30.936 | 20.291 | 20.400 | 10.944 | 9.147 | 1.717 | 618 | 158 |
| 3. Sants-Montjuïc | 133.895 | 56.156 | 24.688 | 10.318 | 7.560 | 6.987 | 5.142 | 1.073 | 278 | 110 |
| 4. Les Corts | 65.986 | 31.149 | 9.688 | 9.219 | 6.374 | 2.883 | 1.971 | 772 | 204 | 38 |
| 5. Sarrià-Sant Gervasi | 106.572 | 52.125 | 10.842 | 18.247 | 14.252 | 3.802 | 3.402 | 1.108 | 403 | 69 |
| 6. Gràcia | 94.717 | 43.678 | 14.670 | 7.295 | 8.776 | 6.285 | 5.416 | 948 | 218 | 70 |
| 7. Horta-Guinardó | 136.262 | 57.328 | 26.258 | 11.609 | 6.955 | 5.502 | 5.581 | 1.077 | 285 | 61 |
| 8. Nou Barris | 131.996 | 53.546 | 29.507 | 11.784 | 3.957 | 3.112 | 3.841 | 967 | 287 | 91 |
| 9. Sant Andreu | 113.055 | 48.651 | 22.441 | 9.400 | 6.085 | 5.175 | 4.349 | 861 | 263 | 77 |
| 10. Sant Martí | 171.276 | 73.351 | 34.156 | 14.381 | 8.560 | 7.592 | 6.743 | 1.474 | 322 | 123 |

3.2. Resultats per districtes. Percentatges

| Districte | Participació | Abstenció | % sobre votants | | | | | | | | Partit més votat |
|------------------------|--------------|-----------|-----------------|------|------|------|----------|--------|--------|------|------------------|
| | | | PSC | PP | CIU | ERC | ICV-EUIA | Altres | Blancs | Nuls | |
| BARCELONA | 43,7 | 56,3 | 40,0 | 21,9 | 16,1 | 10,3 | 9,1 | 2,0 | 0,6 | 0,2 | PSC |
| 1. Ciutat Vella | 36,7 | 63,3 | 43,7 | 17,4 | 13,0 | 10,5 | 12,2 | 2,6 | 0,5 | 0,2 | PSC |
| 2. Eixample | 46,5 | 53,5 | 32,8 | 21,5 | 21,7 | 11,6 | 9,7 | 1,8 | 0,7 | 0,2 | PSC |
| 3. Sants-Montjuïc | 41,9 | 58,1 | 44,0 | 18,4 | 13,5 | 12,4 | 9,2 | 1,9 | 0,5 | 0,2 | PSC |
| 4. Les Corts | 47,2 | 52,8 | 31,1 | 29,6 | 20,5 | 9,3 | 6,3 | 2,5 | 0,7 | 0,1 | PSC |
| 5. Sarrià-Sant Gervasi | 48,9 | 51,1 | 20,8 | 35,0 | 27,3 | 7,3 | 6,5 | 2,1 | 0,8 | 0,1 | PP |
| 6. Gràcia | 46,1 | 53,9 | 33,6 | 16,7 | 20,1 | 14,4 | 12,4 | 2,2 | 0,5 | 0,2 | PSC |
| 7. Horta-Guinardó | 42,1 | 57,9 | 45,8 | 20,3 | 12,1 | 9,6 | 9,7 | 1,9 | 0,5 | 0,1 | PSC |
| 8. Nou Barris | 40,6 | 59,4 | 55,1 | 22,0 | 7,4 | 5,8 | 7,2 | 1,8 | 0,5 | 0,2 | PSC |
| 9. Sant Andreu | 43,0 | 57,0 | 46,1 | 19,3 | 12,5 | 10,6 | 8,9 | 1,8 | 0,5 | 0,2 | PSC |
| 10. Sant Martí | 42,8 | 57,2 | 46,6 | 19,6 | 11,7 | 10,4 | 9,2 | 2,0 | 0,4 | 0,2 | PSC |

Departament d'Estadística. Ajuntament de Barcelona.

Font: Departament de Governació. Generalitat de Catalunya. Dades oficials proclamades per la Junta Electoral Central.

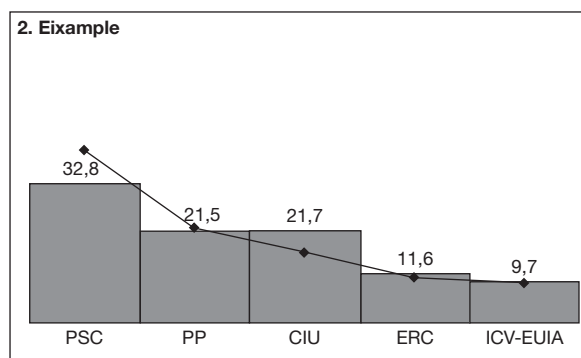
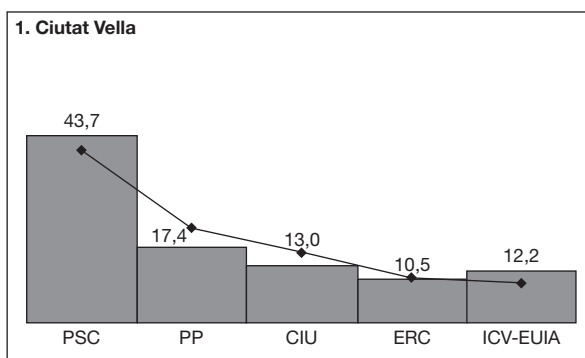

3. Eleccions Europees, 13 juny 2004

3. Sants-Montjuïc

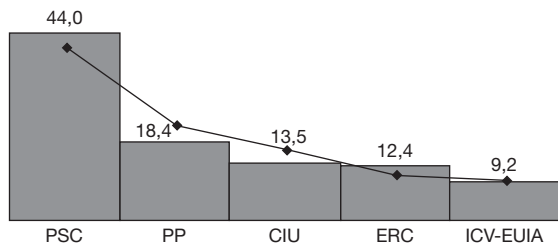

4. Les Corts

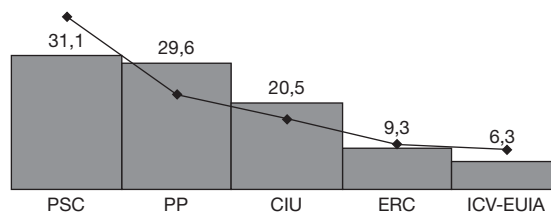

5. Sarrià-Sant Gervasi

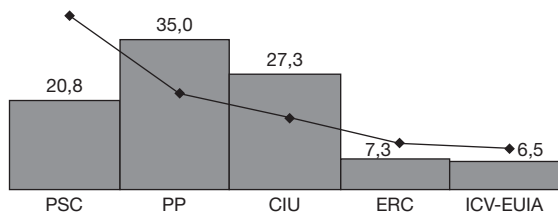

6. Gràcia

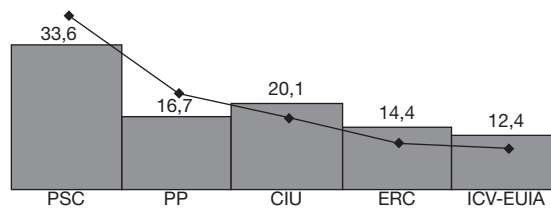

7. Horta-Guinardó

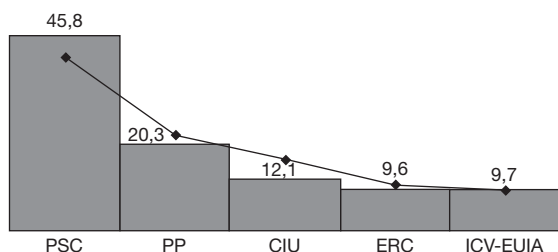

8. Nou Barris

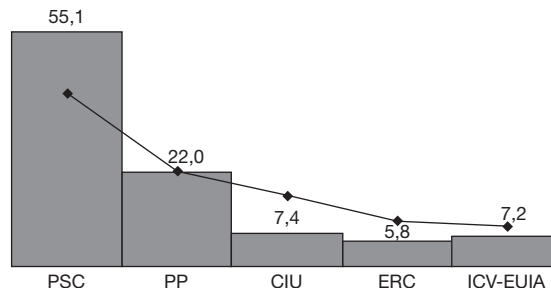

9. Sant Andreu

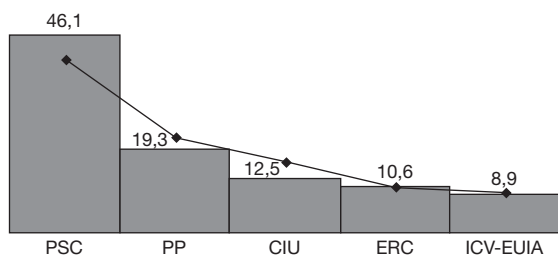

10. Sant Martí

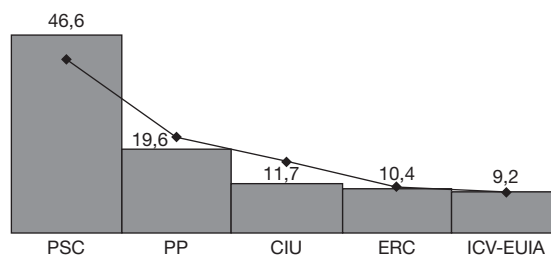

■ Districte

— Barcelona

3. Eleccions Europees, 13 juny 2004

3.3. Resultats per zones estadístiques. Absoluts

| Zona estadística | Electors | Votants | PSC | PP | CIU | ERC | ICV-EUIA | Altres | Blancs | Nuls |
|-------------------------------|-----------|---------|---------|---------|--------|--------|----------|--------|--------|------|
| BARCELONA | 1.218.607 | 533.430 | 212.298 | 115.834 | 85.911 | 54.786 | 48.202 | 12.472 | 3.019 | 908 |
| 1. Barceloneta | 11.387 | 3.938 | 2.071 | 565 | 437 | 439 | 298 | 102 | 22 | 4 |
| 2. Parc | 14.769 | 5.893 | 2.333 | 1.026 | 877 | 612 | 867 | 128 | 36 | 14 |
| 3. Gòtic | 11.569 | 4.234 | 1.559 | 707 | 673 | 508 | 581 | 184 | 15 | 7 |
| 4. Raval | 24.690 | 8.869 | 4.038 | 1.678 | 1.021 | 844 | 978 | 247 | 40 | 23 |
| 5. Sant Antoni | 29.666 | 13.503 | 4.669 | 2.451 | 2.832 | 1.790 | 1.298 | 356 | 84 | 23 |
| 6. Esquerra Eixample | 76.867 | 35.810 | 11.226 | 8.007 | 7.819 | 4.126 | 3.437 | 879 | 239 | 77 |
| 7. Dreta Eixample | 32.316 | 16.234 | 4.326 | 3.779 | 4.156 | 1.686 | 1.769 | 368 | 126 | 24 |
| 8. Estació Nord | 23.478 | 10.916 | 3.873 | 2.337 | 2.151 | 1.289 | 1.020 | 170 | 61 | 15 |
| 9. Sagrada Família | 40.106 | 17.933 | 6.852 | 3.384 | 3.434 | 2.189 | 1.661 | 271 | 108 | 34 |
| 10. Poble-sec | 27.188 | 10.813 | 4.735 | 1.943 | 1.358 | 1.392 | 1.052 | 244 | 51 | 38 |
| 11. Montjuïc | 956 | 253 | 164 | 36 | 18 | 21 | 9 | 5 | 0 | 0 |
| 12. Zona Franca-Port | 22.111 | 8.585 | 4.695 | 1.821 | 582 | 595 | 689 | 141 | 48 | 14 |
| 13. Font de la Guatlla | 7.940 | 3.513 | 1.518 | 699 | 488 | 396 | 318 | 70 | 20 | 4 |
| 14. Bordeta-Hostafrancs | 14.842 | 6.212 | 2.622 | 1.157 | 809 | 834 | 572 | 186 | 21 | 11 |
| 15. Sants | 60.858 | 26.854 | 10.821 | 4.600 | 4.323 | 3.711 | 2.515 | 688 | 138 | 58 |
| 16. Les Corts | 55.476 | 26.085 | 8.916 | 6.690 | 5.103 | 2.690 | 1.806 | 676 | 170 | 34 |
| 17. Pedralbes | 10.510 | 5.070 | 772 | 2.472 | 1.271 | 247 | 151 | 120 | 34 | 3 |
| 18. Sant Gervasi | 77.417 | 37.783 | 7.885 | 13.492 | 10.267 | 2.606 | 2.438 | 762 | 282 | 51 |
| 19. Sarrià | 26.644 | 13.168 | 2.612 | 4.653 | 3.677 | 990 | 791 | 313 | 118 | 14 |
| 20. Vallvidrera-Les Planes | 2.511 | 1.158 | 322 | 189 | 256 | 189 | 159 | 32 | 11 | 0 |
| 21. Gràcia | 69.226 | 32.395 | 10.734 | 5.057 | 6.730 | 4.813 | 4.127 | 712 | 159 | 63 |
| 22. Vallcarca | 25.491 | 11.290 | 3.932 | 2.234 | 2.044 | 1.472 | 1.289 | 236 | 66 | 17 |
| 23. Guinardó | 54.576 | 23.768 | 9.397 | 4.528 | 3.668 | 2.789 | 2.540 | 693 | 126 | 27 |
| 24. Horta | 58.003 | 23.625 | 11.788 | 4.618 | 2.377 | 1.930 | 2.173 | 610 | 111 | 18 |
| 25. Vall d'Hebron | 23.683 | 10.085 | 4.918 | 2.444 | 909 | 727 | 829 | 186 | 48 | 24 |
| 26. Vilapicina-Turó Peira | 52.986 | 23.040 | 11.028 | 5.233 | 2.314 | 1.702 | 1.644 | 954 | 127 | 38 |
| 27. Roquetes-Verdum | 69.448 | 27.502 | 15.999 | 5.896 | 1.547 | 1.413 | 1.915 | 532 | 142 | 58 |
| 28. Ciutat Meridiana-Vallbona | 9.562 | 3.082 | 2.004 | 551 | 108 | 94 | 239 | 69 | 15 | 2 |
| 29. Sagrera | 41.988 | 18.732 | 8.374 | 3.992 | 2.337 | 1.987 | 1.642 | 290 | 86 | 24 |
| 30. Congrés | 11.171 | 5.127 | 2.189 | 967 | 847 | 554 | 446 | 87 | 31 | 6 |
| 31. Sant Andreu | 42.667 | 18.771 | 8.183 | 3.293 | 2.586 | 2.204 | 1.844 | 510 | 121 | 30 |
| 32. Bon Pastor | 10.804 | 3.776 | 2.263 | 684 | 224 | 242 | 249 | 87 | 18 | 9 |
| 33. Trinitat Vella | 6.425 | 2.098 | 1.332 | 348 | 100 | 121 | 135 | 40 | 10 | 12 |
| 34. Fort Pius | 9.655 | 4.421 | 1.772 | 1.052 | 581 | 485 | 440 | 72 | 13 | 6 |
| 35. Poblenou | 44.771 | 18.897 | 8.375 | 2.735 | 2.652 | 2.375 | 2.256 | 380 | 90 | 34 |
| 36. Barris Besòs | 19.301 | 7.549 | 4.440 | 1.565 | 477 | 454 | 414 | 162 | 20 | 17 |
| 37. Clot | 50.472 | 22.117 | 9.290 | 3.715 | 3.339 | 2.889 | 2.225 | 511 | 113 | 35 |
| 38. Verneda | 47.077 | 20.331 | 10.271 | 5.236 | 1.519 | 1.381 | 1.386 | 399 | 99 | 40 |

3. Eleccions Europees, 13 juny 2004

3.3. (cont.) Resultats per zones estadístiques. Percentatges

| Zona estadística | Participació | Abstenció | % sobre votants | | | | | | | | Partit més votat |
|-------------------------------|--------------|-----------|-----------------|------|------|------|----------|--------|--------|------|------------------|
| | | | PSC | PP | CIU | ERC | ICV-EUIA | Altres | Blancs | Nuls | |
| BARCELONA | 43,8 | 56,2 | 39,8 | 21,7 | 16,1 | 10,3 | 9,0 | 2,3 | 0,6 | 0,2 | PSC |
| 1. Barceloneta | 34,6 | 65,4 | 52,6 | 14,3 | 11,1 | 11,1 | 7,6 | 2,6 | 0,6 | 0,1 | PSC |
| 2. Parc | 39,9 | 60,1 | 39,6 | 17,4 | 14,9 | 10,4 | 14,7 | 2,2 | 0,6 | 0,2 | PSC |
| 3. Gòtic | 36,6 | 63,4 | 36,8 | 16,7 | 15,9 | 12,0 | 13,7 | 4,3 | 0,4 | 0,2 | PSC |
| 4. Raval | 35,9 | 64,1 | 45,5 | 18,9 | 11,5 | 9,5 | 11,0 | 2,8 | 0,5 | 0,3 | PSC |
| 5. Sant Antoni | 45,5 | 54,5 | 34,6 | 18,2 | 21,0 | 13,3 | 9,6 | 2,6 | 0,6 | 0,2 | PSC |
| 6. Esquerra Eixample | 46,6 | 53,4 | 31,3 | 22,4 | 21,8 | 11,5 | 9,6 | 2,5 | 0,7 | 0,2 | PSC |
| 7. Dreta Eixample | 50,2 | 49,8 | 26,6 | 23,3 | 25,6 | 10,4 | 10,9 | 2,3 | 0,8 | 0,1 | PSC |
| 8. Estació Nord | 46,5 | 53,5 | 35,5 | 21,4 | 19,7 | 11,8 | 9,3 | 1,6 | 0,6 | 0,1 | PSC |
| 9. Sagrada Família | 44,7 | 55,3 | 38,2 | 18,9 | 19,1 | 12,2 | 9,3 | 1,5 | 0,6 | 0,2 | PSC |
| 10. Poble-sec | 39,8 | 60,2 | 43,8 | 18,0 | 12,6 | 12,9 | 9,7 | 2,3 | 0,5 | 0,4 | PSC |
| 11. Montjuïc | 26,5 | 73,5 | 64,8 | 14,2 | 7,1 | 8,3 | 3,6 | 2,0 | 0,0 | 0,0 | PSC |
| 12. Zona Franca-Port | 38,8 | 61,2 | 54,7 | 21,2 | 6,8 | 6,9 | 8,0 | 1,6 | 0,6 | 0,2 | PSC |
| 13. Font de la Guatlla | 44,2 | 55,8 | 43,2 | 19,9 | 13,9 | 11,3 | 9,1 | 2,0 | 0,6 | 0,1 | PSC |
| 14. Bordeta-Hostafrancs | 41,9 | 58,1 | 42,2 | 18,6 | 13,0 | 13,4 | 9,2 | 3,0 | 0,3 | 0,2 | PSC |
| 15. Sants | 44,1 | 55,9 | 40,3 | 17,1 | 16,1 | 13,8 | 9,4 | 2,6 | 0,5 | 0,2 | PSC |
| 16. Les Corts | 47,0 | 53,0 | 34,2 | 25,6 | 19,6 | 10,3 | 6,9 | 2,6 | 0,7 | 0,1 | PSC |
| 17. Pedralbes | 48,2 | 51,8 | 15,2 | 48,8 | 25,1 | 4,9 | 3,0 | 2,4 | 0,7 | 0,1 | PP |
| 18. Sant Gervasi | 48,8 | 51,2 | 20,9 | 35,7 | 27,2 | 6,9 | 6,5 | 2,0 | 0,7 | 0,1 | PP |
| 19. Sarrià | 49,4 | 50,6 | 19,8 | 35,3 | 27,9 | 7,5 | 6,0 | 2,4 | 0,9 | 0,1 | PP |
| 20. Vallvidrera-Les Planes | 46,1 | 53,9 | 27,8 | 16,3 | 22,1 | 16,3 | 13,7 | 2,8 | 0,9 | 0,0 | PSC |
| 21. Gràcia | 46,8 | 53,2 | 33,1 | 15,6 | 20,8 | 14,9 | 12,7 | 2,2 | 0,5 | 0,2 | PSC |
| 22. Vallcarca | 44,3 | 55,7 | 34,8 | 19,8 | 18,1 | 13,0 | 11,4 | 2,1 | 0,6 | 0,2 | PSC |
| 23. Guinardó | 43,6 | 56,4 | 39,5 | 19,1 | 15,4 | 11,7 | 10,7 | 2,9 | 0,5 | 0,1 | PSC |
| 24. Horta | 40,7 | 59,3 | 49,9 | 19,5 | 10,1 | 8,2 | 9,2 | 2,6 | 0,5 | 0,1 | PSC |
| 25. Vall d'Hebron | 42,6 | 57,4 | 48,8 | 24,2 | 9,0 | 7,2 | 8,2 | 1,8 | 0,5 | 0,2 | PSC |
| 26. Vilapicina-Turó Peira | 43,5 | 56,5 | 47,9 | 22,7 | 10,0 | 7,4 | 7,1 | 4,1 | 0,6 | 0,2 | PSC |
| 27. Roquetes-Verdum | 39,6 | 60,4 | 58,2 | 21,4 | 5,6 | 5,1 | 7,0 | 1,9 | 0,5 | 0,2 | PSC |
| 28. Ciutat Meridiana-Vallbona | 32,2 | 67,8 | 65,0 | 17,9 | 3,5 | 3,0 | 7,8 | 2,2 | 0,5 | 0,1 | PSC |
| 29. Sagrera | 44,6 | 55,4 | 44,7 | 21,3 | 12,5 | 10,6 | 8,8 | 1,5 | 0,5 | 0,1 | PSC |
| 30. Congrés | 45,9 | 54,1 | 42,7 | 18,9 | 16,5 | 10,8 | 8,7 | 1,7 | 0,6 | 0,1 | PSC |
| 31. Sant Andreu | 44,0 | 56,0 | 43,6 | 17,5 | 13,8 | 11,7 | 9,8 | 2,7 | 0,6 | 0,2 | PSC |
| 32. Bon Pastor | 35,0 | 65,0 | 59,9 | 18,1 | 5,9 | 6,4 | 6,6 | 2,3 | 0,5 | 0,2 | PSC |
| 33. Trinitat Vella | 32,7 | 67,3 | 63,5 | 16,6 | 4,8 | 5,8 | 6,4 | 1,9 | 0,5 | 0,6 | PSC |
| 34. Fort Pius | 45,8 | 54,2 | 40,1 | 23,8 | 13,1 | 11,0 | 10,0 | 1,6 | 0,3 | 0,1 | PSC |
| 35. Poble Nou | 42,2 | 57,8 | 44,3 | 14,5 | 14,0 | 12,6 | 11,9 | 2,0 | 0,5 | 0,2 | PSC |
| 36. Barris Besòs | 39,1 | 60,9 | 58,8 | 20,7 | 6,3 | 6,0 | 5,5 | 2,1 | 0,3 | 0,2 | PSC |
| 37. Clot | 43,8 | 56,2 | 42,0 | 16,8 | 15,1 | 13,1 | 10,1 | 2,3 | 0,5 | 0,2 | PSC |
| 38. Verneda | 43,2 | 56,8 | 50,5 | 25,8 | 7,5 | 6,8 | 6,8 | 2,0 | 0,5 | 0,2 | PSC |

Departament d'Estadística. Ajuntament de Barcelona.
Font: Ministerio del Interior.

3. Eleccions Europees, 13 juny 2004

Distribució de la Participació

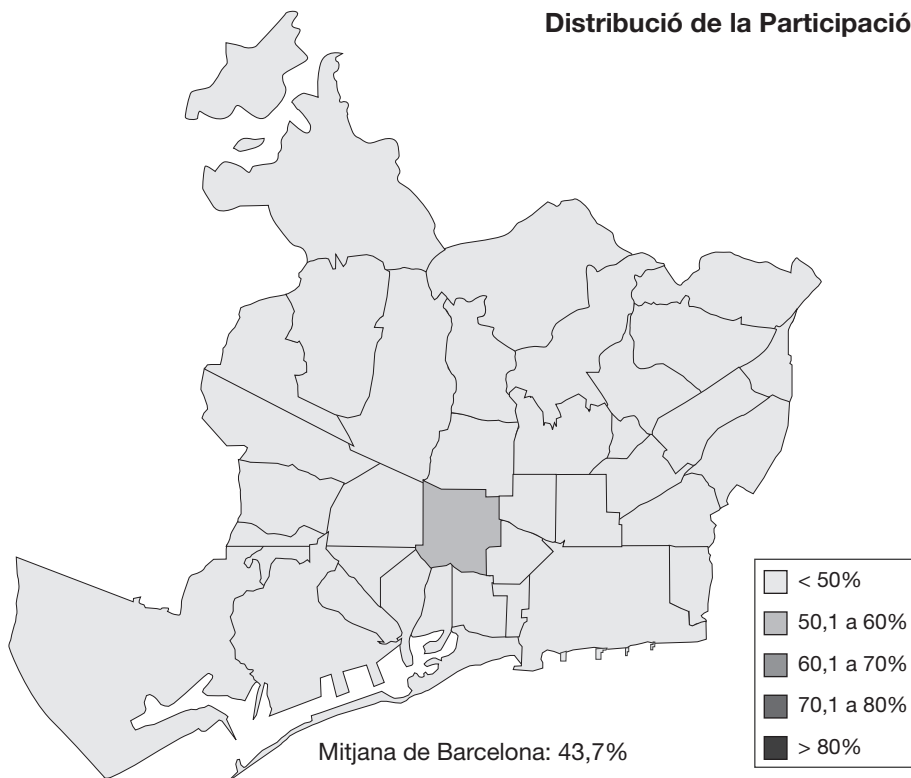

Distribució de vot: PSC

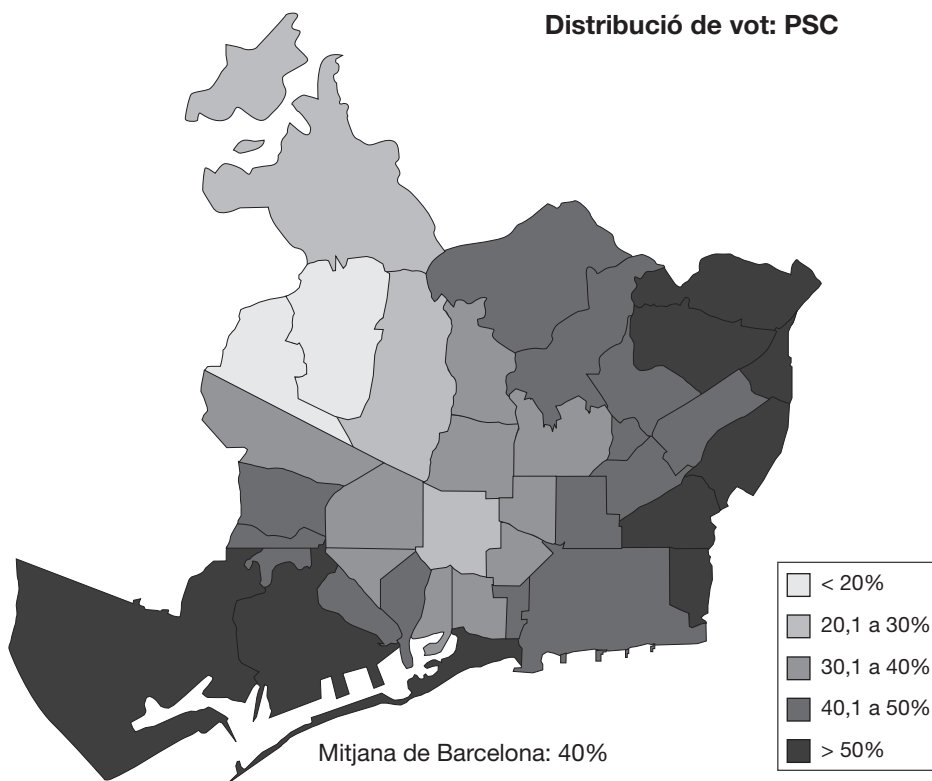

3. Eleccions Europees, 13 juny 2004

Distribució de vot: PP

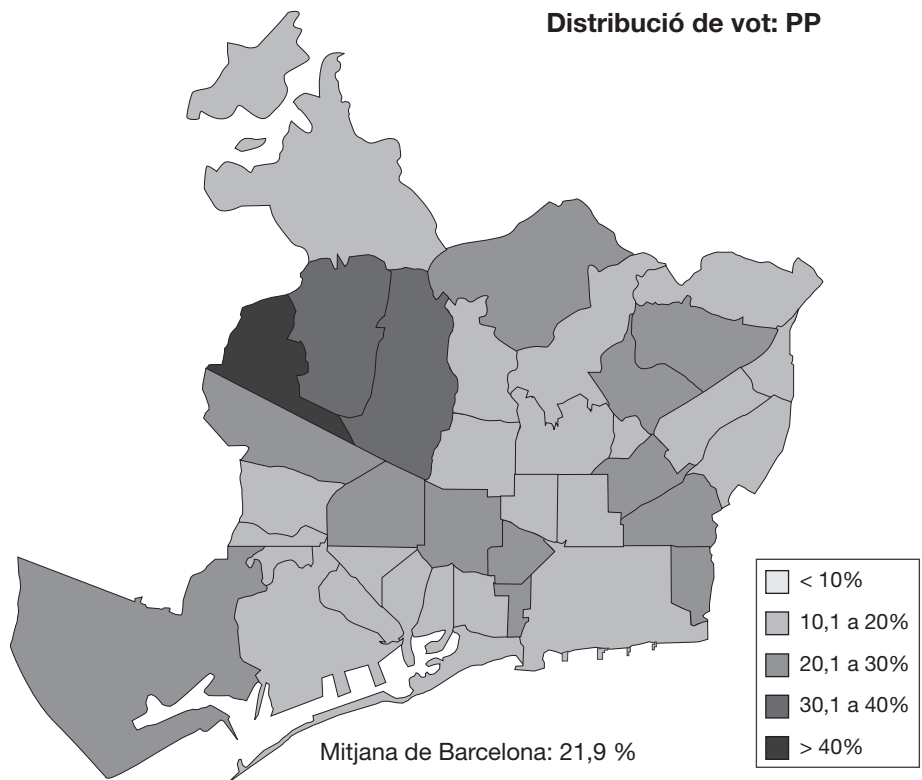

Distribució de vot: CIU

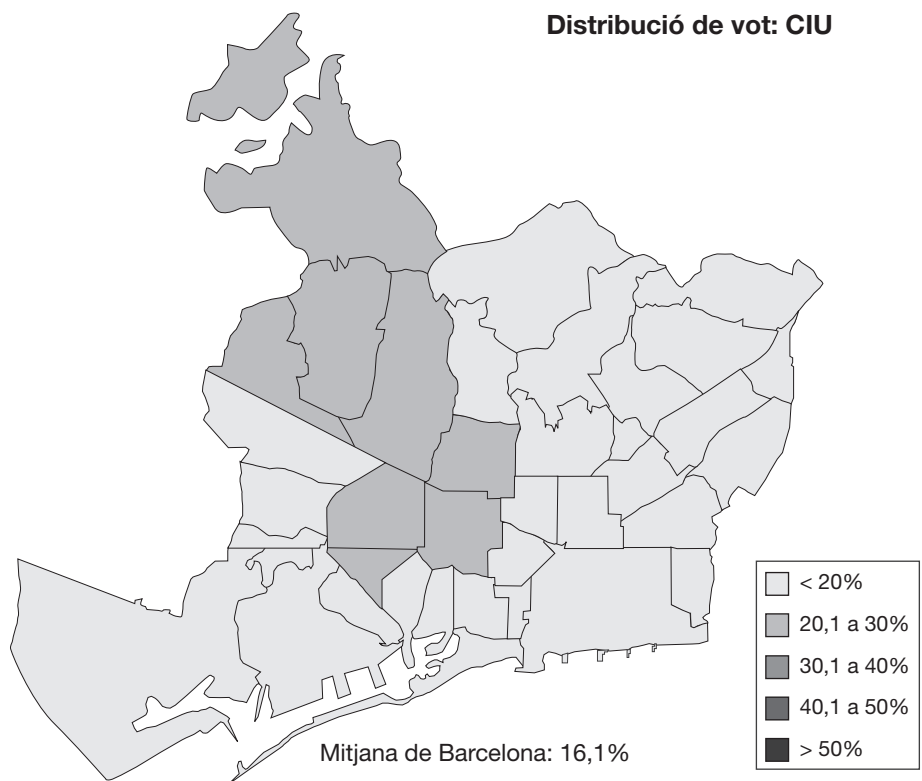

3. Eleccions Europees, 13 juny 2004

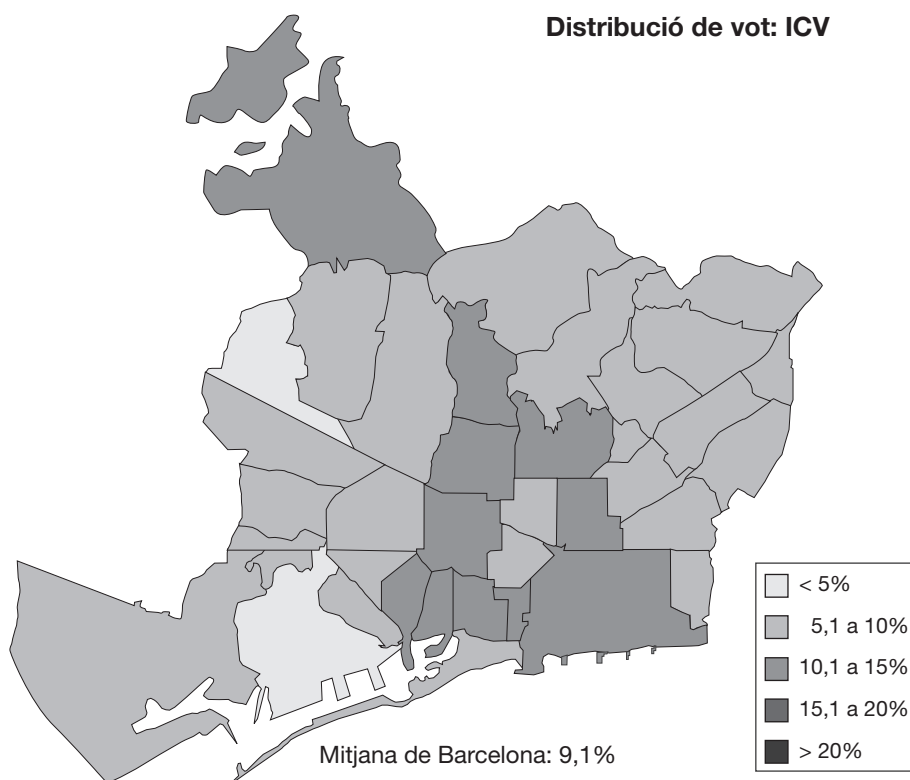
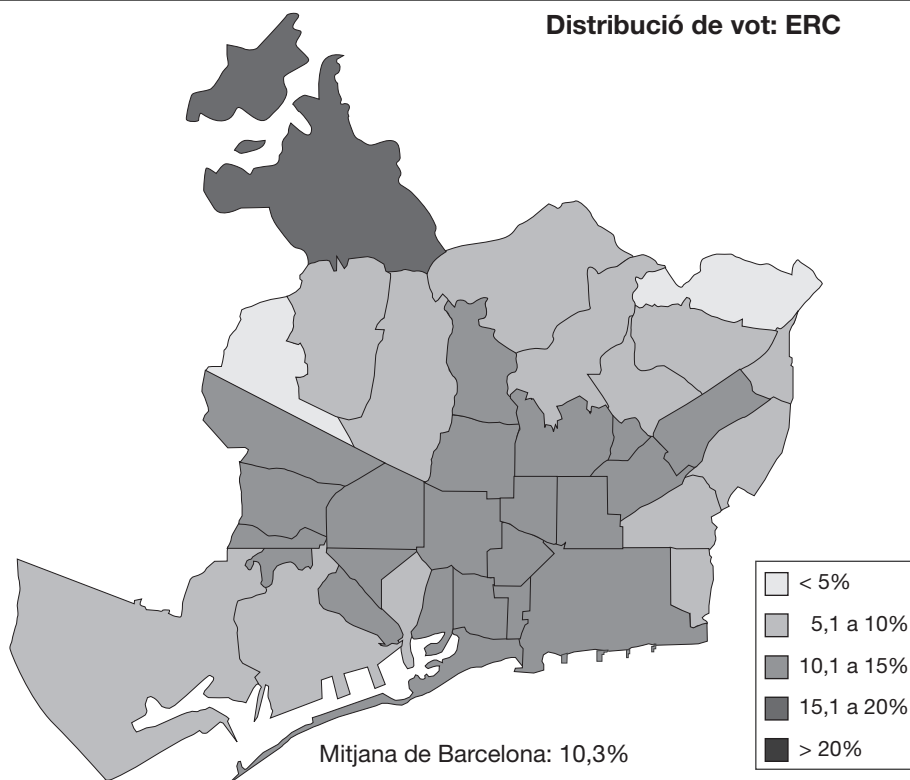

3. Eleccions Europees, 13 juny 2004

3.4. Resultats i distribució d'escons a Espanya

| | Absoluts | % electors | % s/votants | % s/vots vàlids | Escons | % escons |
|--------------|------------|------------|-------------|-----------------|--------|----------|
| Electors | 34.706.044 | 100,0 | | | | |
| Abstenció | 19.039.553 | 54,9 | | | | |
| Votants | 15.666.491 | 45,1 | 100,0 | | | |
| Vots nuls | 154.209 | 0,4 | | 1,0 | | |
| Vots vàlids | 15.512.282 | 44,7 | 99,0 | 100,0 | 54 | 100,0 |
| PSOE-PSC | 6.741.112 | 19,4 | 43,0 | 43,5 | 25 | 46,3 |
| PP | 6.393.192 | 18,4 | 40,8 | 41,2 | 24 | 44,4 |
| GALEUSCA-CIU | 798.816 | 2,3 | 5,1 | 5,1 | 2 | 3,7 |
| IU/ICV-EUIA | 643.136 | 1,9 | 4,1 | 4,1 | 2 | 3,7 |
| EP-ERC | 380.709 | 1,1 | 2,4 | 2,5 | 1 | 1,9 |
| Altres | 460.303 | 1,3 | 2,9 | 3,0 | | |
| Vots blancs | 95.014 | 0,3 | 0,6 | 0,6 | | |

Departament d'Estadística. Ajuntament de Barcelona.

Font: Ministerio del Interior. Dades oficials proclamades per la Junta Electoral Central.

3. Eleccions Europees, 13 juny 2004

3.5. Comparació dels resultats a Barcelona, Barcelona província, Catalunya i Espanya

| | Barcelona | | Barcelona província | | Catalunya | | Espanya | |
|--------------|-----------|-------|---------------------|-------|-----------|-------|------------|-------|
| | Absoluts | % | Absoluts | % | Absoluts | % | Absoluts | % |
| Electors | 1.218.607 | 100,0 | 4.020.221 | 100,0 | 5.329.787 | 100,0 | 34.706.044 | 100,0 |
| Votants | 533.094 | 43,7 | 1.596.418 | 39,7 | 2.121.380 | 39,8 | 15.666.491 | 45,1 |
| Abstenció | 685.513 | 56,3 | 2.423.803 | 60,3 | 3.208.407 | 60,2 | 19.039.553 | 54,9 |
| PSC-PSOE | 213.188 | 40,0 | 711.020 | 44,5 | 907.121 | 42,8 | 6.741.112 | 43,0 |
| PP | 116.521 | 21,9 | 293.873 | 18,4 | 377.104 | 17,8 | 6.393.192 | 40,8 |
| CIU-GALEUSCA | 85.900 | 16,1 | 251.545 | 15,8 | 369.103 | 17,4 | 798.816 | 5,1 |
| ERC-EP | 54.679 | 10,3 | 165.625 | 10,4 | 249.757 | 11,8 | 380.709 | 2,4 |
| ICV-EUIA/IU | 48.391 | 9,1 | 125.756 | 7,9 | 151.871 | 7,2 | 643.136 | 4,1 |
| Altres | 10.581 | 2,0 | 37.308 | 2,3 | 50.349 | 2,4 | 460.303 | 2,9 |
| Blancs | 2.991 | 0,6 | 8.451 | 0,5 | 11.657 | 0,5 | 95.014 | 0,6 |
| Nuls | 843 | 0,2 | 2.840 | 0,2 | 4.418 | 0,2 | 154.209 | 1,0 |

Departament d'Estadística. Ajuntament de Barcelona.

Font: Ministerio del Interior. Dades oficials proclamades per la Junta Electoral Central.

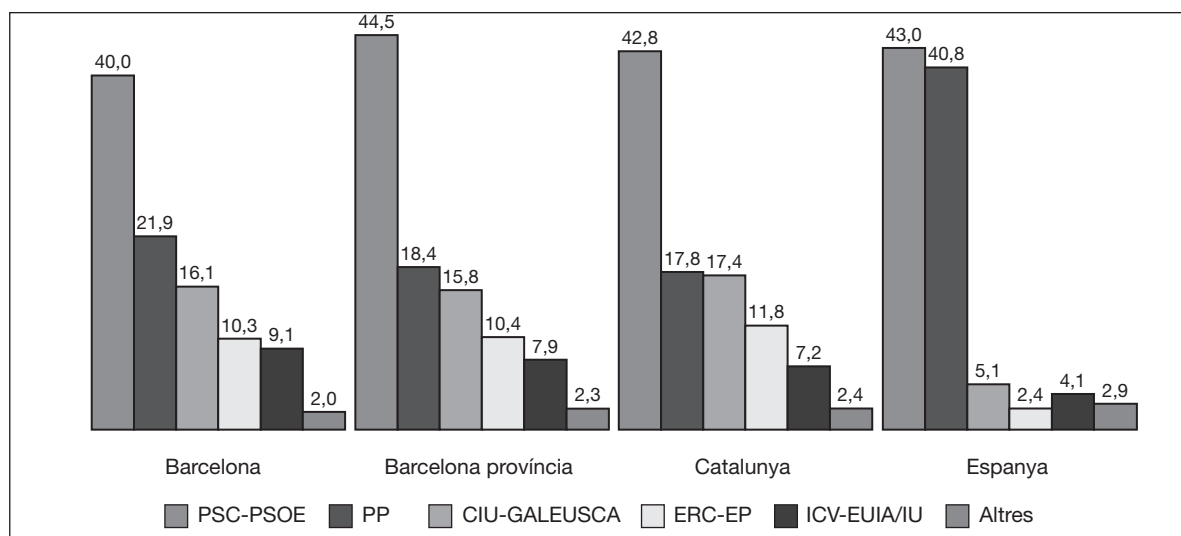

3. Eleccions Europees, 13 juny 2004

3.6. Composició del Parlament Europeu. Distribució d'escons per països, partits i grups polítics

| País / Partit | TOTAL | PPE-DE | PSE | ALDE | V-ALE | EUE/EVN | IND/DEM | UEN | NI |
|---------------|-------|--------|-----|------|-------|---------|---------|-----|----|
| TOTAL | 732 | 268 | 200 | 88 | 42 | 41 | 37 | 27 | 29 |
| ALEMANYA | 99 | 49 | 23 | 7 | 13 | 7 | 0 | 0 | 0 |
| CDU-CSU | 49 | 49 | - | - | - | - | - | - | - |
| SPD | 23 | - | 23 | - | - | - | - | - | - |
| FDP | 7 | - | - | 7 | - | - | - | - | - |
| GRÜNEN | 13 | - | - | - | 13 | - | - | - | - |
| PDS | 7 | - | - | - | - | 7 | - | - | - |
| ÀUSTRIA | 18 | 6 | 7 | 0 | 2 | 0 | 0 | 0 | 3 |
| ÖVP | 6 | 6 | - | - | - | - | - | - | - |
| SPÖ | 7 | - | 7 | - | - | - | - | - | - |
| GRÜNEN | 2 | - | - | - | 2 | - | - | - | - |
| FPO | 1 | - | - | - | - | - | - | - | 1 |
| MARTIN | 2 | - | - | - | - | - | - | - | 2 |
| BÈLGICA | 24 | 6 | 7 | 6 | 2 | 0 | 0 | 0 | 3 |
| CD&V | 4 | 4 | - | - | - | - | - | - | - |
| CDH | 1 | 1 | - | - | - | - | - | - | - |
| CSP | 1 | 1 | - | - | - | - | - | - | - |
| PSB | 4 | - | 4 | - | - | - | - | - | - |
| BSP | 3 | - | 3 | - | - | - | - | - | - |
| VLD | 3 | - | - | 3 | - | - | - | - | - |
| MR (MCC-PRL) | 3 | - | - | 3 | - | - | - | - | - |
| ECOLO | 1 | - | - | - | 1 | - | - | - | - |
| GROEN | 1 | - | - | - | 1 | - | - | - | - |
| VB | 3 | - | - | - | - | - | - | - | 3 |
| DINAMARCA | 14 | 1 | 5 | 4 | 1 | 1 | 1 | 1 | 0 |
| KFP | 1 | 1 | - | - | - | - | - | - | - |
| SD | 5 | - | 5 | - | - | - | - | - | - |
| V-DLP | 3 | - | - | 3 | - | - | - | - | - |
| RV | 1 | - | - | 1 | - | - | - | - | - |
| SFP | 1 | - | - | - | 1 | - | - | - | - |
| FmEU | 1 | - | - | - | - | 1 | - | - | - |
| JUNIB | 1 | - | - | - | - | - | 1 | - | - |
| DF | 1 | - | - | - | - | - | - | 1 | - |
| ESLOVÀQUIA | 14 | 8 | 3 | 0 | 0 | 0 | 0 | 0 | 3 |
| SDKU | 3 | 3 | - | - | - | - | - | - | - |
| KDH | 3 | 3 | - | - | - | - | - | - | - |
| SMK | 2 | 2 | - | - | - | - | - | - | - |
| SMER | 3 | - | 3 | - | - | - | - | - | - |
| LS-HZDS | 3 | - | - | - | - | - | - | - | 3 |
| ESLOVÈNIA | 7 | 4 | 1 | 2 | 0 | 0 | 0 | 0 | 0 |
| NSI | 2 | 2 | - | - | - | - | - | - | - |
| SDS | 2 | 2 | - | - | - | - | - | - | - |
| ZLSD | 1 | - | 1 | - | - | - | - | - | - |
| LDS | 2 | - | - | 2 | - | - | - | - | - |
| ESPANYA | 54 | 24 | 24 | 2 | 3 | 1 | 0 | 0 | 0 |
| PP | 24 | 24 | - | - | - | - | - | - | - |
| PSOE-PSC | 25 | - | 24 | - | 1 | - | - | - | - |
| GALEUSCA-CIU | 2 | - | - | 2 | - | - | - | - | - |
| IU-ICV | 2 | - | - | - | 1 | 1 | - | - | - |
| EP-ERC | 1 | - | - | - | 1 | - | - | - | - |
| ESTÒNIA | 6 | 1 | 3 | 2 | 0 | 0 | 0 | 0 | 0 |
| IL | 1 | 1 | - | - | - | - | - | - | - |
| SDE | 3 | - | 3 | - | - | - | - | - | - |
| K | 1 | - | - | 1 | - | - | - | - | - |
| ER | 1 | - | - | 1 | - | - | - | - | - |
| FINLÀNDIA | 14 | 4 | 3 | 5 | 1 | 1 | 0 | 0 | 0 |
| KOK | 4 | 4 | - | - | - | - | - | - | - |
| SDP | 3 | - | 3 | - | - | - | - | - | - |
| KESK | 4 | - | - | 4 | - | - | - | - | - |
| SFP | 1 | - | - | 1 | - | - | - | - | - |
| VIHR | 1 | - | - | - | 1 | - | - | - | - |
| VAS | 1 | - | - | - | - | 1 | - | - | - |

continua...

3. Eleccions Europees, 13 juny 2004

3.6. (cont.) Composició del Parlament Europeu. Distribució d'escons per països, partits i grups polítics

| País / Partit | TOTAL | PPE-DE | PSE | ALDE | V-ALE | EUE/EVN | IND/DEM | UEN | NI |
|--------------------|-------|--------|-----|------|-------|---------|---------|-----|----|
| FRANÇA | 78 | 17 | 31 | 11 | 6 | 3 | 3 | 0 | 7 |
| UMP | 17 | 17 | - | - | - | - | - | - | - |
| PSF | 31 | - | 31 | - | - | - | - | - | - |
| UDF | 11 | - | - | 11 | - | - | - | - | - |
| VERTS | 6 | - | - | - | 6 | - | - | - | - |
| PCF | 2 | - | - | - | - | 2 | - | - | - |
| UG (PCR) | 1 | - | - | - | - | 1 | - | - | - |
| MPF | 3 | - | - | - | - | - | 3 | - | - |
| FN | 7 | - | - | - | - | - | - | - | 7 |
| GRÈCIA | 24 | 11 | 8 | 0 | 0 | 4 | 1 | 0 | 0 |
| ND | 11 | 11 | - | - | - | - | - | - | - |
| PASOK | 8 | - | 8 | - | - | - | - | - | - |
| KKE | 3 | - | - | - | - | 3 | - | - | - |
| SYN | 1 | - | - | - | - | 1 | - | - | - |
| LAOS | 1 | - | - | - | - | - | 1 | - | - |
| HONGRIA | 24 | 13 | 9 | 2 | 0 | 0 | 0 | 0 | 0 |
| FIDESZ-MPS | 12 | 12 | - | - | - | - | - | - | - |
| MDF | 1 | 1 | - | - | - | - | - | - | - |
| MSZP | 9 | - | 9 | - | - | - | - | - | - |
| SZDSZ | 2 | - | - | 2 | - | - | - | - | - |
| IRLANDA | 13 | 5 | 1 | 1 | 0 | 1 | 1 | 4 | 0 |
| FG | 5 | 5 | - | - | - | - | - | - | - |
| ILP | 1 | - | 1 | - | - | - | - | - | - |
| INDIP | 2 | - | - | 1 | - | - | 1 | - | - |
| SF | 1 | - | - | - | - | 1 | - | - | - |
| FF | 4 | - | - | - | - | - | - | 4 | - |
| ITÀLIA | 78 | 24 | 16 | 12 | 2 | 7 | 4 | 9 | 4 |
| FI | 16 | 16 | - | - | - | - | - | - | - |
| UDC | 5 | 5 | - | - | - | - | - | - | - |
| UDEUR | 1 | 1 | - | - | - | - | - | - | - |
| PENSIONATI | 1 | 1 | - | - | - | - | - | - | - |
| UNITI nell ULIVO | 25 | 1 | 16 | 8 | - | - | - | - | - |
| IDV | 2 | - | - | 2 | - | - | - | - | - |
| Lista E. BONINO | 2 | - | - | 2 | - | - | - | - | - |
| VERDI | 2 | - | - | - | 2 | - | - | - | - |
| RC | 5 | - | - | - | - | 5 | - | - | - |
| CI | 2 | - | - | - | - | 2 | - | - | - |
| LN | 4 | - | - | - | - | - | 4 | - | - |
| AN | 9 | - | - | - | - | - | - | 9 | - |
| SUPE | 2 | - | - | - | - | - | - | - | 2 |
| FT | 1 | - | - | - | - | - | - | - | 1 |
| AS-Lista MUSSOLINI | 1 | - | - | - | - | - | - | - | 1 |
| LETÒNIA | 9 | 3 | 0 | 1 | 1 | 0 | 0 | 4 | 0 |
| JL | 2 | 2 | - | - | - | - | - | - | - |
| TP | 1 | 1 | - | - | - | - | - | - | - |
| LC | 1 | - | - | 1 | - | - | - | - | - |
| PCTVL | 1 | - | - | - | 1 | - | - | - | - |
| TB/LNNK | 4 | - | - | - | - | - | - | 4 | - |
| LITUÀNIA | 13 | 2 | 2 | 7 | 0 | 0 | 0 | 2 | 0 |
| TS | 2 | 2 | - | - | - | - | - | - | - |
| LSDP | 2 | - | 2 | - | - | - | - | - | - |
| DP | 5 | - | - | 5 | - | - | - | - | - |
| LCS | 2 | - | - | 2 | - | - | - | - | - |
| VNDPS | 1 | - | - | - | - | - | - | 1 | - |
| LDP | 1 | - | - | - | - | - | - | 1 | - |
| LUXEMBURG | 6 | 3 | 1 | 1 | 1 | 0 | 0 | 0 | 0 |
| PCS | 3 | 3 | - | - | - | - | - | - | - |
| POSL | 1 | - | 1 | - | - | - | - | - | - |
| DP | 1 | - | - | 1 | - | - | - | - | - |
| DG | 1 | - | - | - | 1 | - | - | - | - |
| MALTA | 5 | 2 | 3 | 0 | 0 | 0 | 0 | 0 | 0 |
| PN | 2 | 2 | - | - | - | - | - | - | - |
| MLP | 3 | - | 3 | - | - | - | - | - | - |

continua...

3. Eleccions Europees, 13 juny 2004

3.6. (cont.) Composició del Parlament Europeu. Distribució d'escons per països, partits i grups polítics

| País / Partit | TOTAL | PPE-DE | PSE | ALDE | V-ALE | EUE/EVN | IND/DEM | UEN | NI |
|------------------|-------|--------|-----|------|-------|---------|---------|-----|----|
| PAÏSOS BAIXOS | 27 | 7 | 7 | 5 | 4 | 2 | 2 | 0 | 0 |
| CDA | 7 | 7 | - | - | - | - | - | - | - |
| PVDA | 7 | - | 7 | - | - | - | - | - | - |
| VVD | 4 | - | - | 4 | - | - | - | - | - |
| D'66 | 1 | - | - | 1 | - | - | - | - | - |
| GL | 2 | - | - | - | 2 | - | - | - | - |
| ET | 2 | - | - | - | 2 | - | - | - | - |
| SP | 2 | - | - | - | - | 2 | - | - | - |
| CU/SGP | 2 | - | - | - | - | - | 2 | - | - |
| POLÒNIA | 54 | 19 | 8 | 4 | 0 | 0 | 10 | 7 | 6 |
| PO | 15 | 15 | - | - | - | - | - | - | - |
| PSL | 4 | 4 | - | - | - | - | - | - | - |
| SLD-UP | 5 | - | 5 | - | - | - | - | - | - |
| SDPL | 3 | - | 3 | - | - | - | - | - | - |
| UW | 4 | - | - | 4 | - | - | - | - | - |
| LPR | 10 | - | - | - | - | - | 10 | - | - |
| PIS | 7 | - | - | - | - | - | - | 7 | - |
| SO | 6 | - | - | - | - | - | - | - | 6 |
| PORTUGAL | 24 | 9 | 12 | 0 | 0 | 3 | 0 | 0 | 0 |
| PPD-PSD/CDS-PP | 9 | 9 | - | - | - | - | - | - | - |
| PS | 12 | - | 12 | - | - | - | - | - | - |
| CDU | 2 | - | - | - | - | 2 | - | - | - |
| BE | 1 | - | - | - | - | 1 | - | - | - |
| REGNE UNIT | 78 | 28 | 19 | 12 | 5 | 1 | 11 | 0 | 2 |
| CP | 27 | 27 | - | - | - | - | - | - | - |
| UUP | 1 | 1 | - | - | - | - | - | - | - |
| LP | 19 | - | 19 | - | - | - | - | - | - |
| LD | 12 | - | - | 12 | - | - | - | - | - |
| GP | 2 | - | - | - | 2 | - | - | - | - |
| SNP | 2 | - | - | - | 2 | - | - | - | - |
| PLAID CYMRU | 1 | - | - | - | 1 | - | - | - | - |
| SF | 1 | - | - | - | - | 1 | - | - | - |
| UKIP | 12 | - | - | - | - | - | 11 | - | 1 |
| DUP | 1 | - | - | - | - | - | - | - | 1 |
| SUÈCIA | 19 | 5 | 5 | 3 | 1 | 2 | 3 | 0 | 0 |
| M | 4 | 4 | - | - | - | - | - | - | - |
| KD | 1 | 1 | - | - | - | - | - | - | - |
| S | 5 | - | 5 | - | - | - | - | - | - |
| FP | 2 | - | - | 2 | - | - | - | - | - |
| C | 1 | - | - | 1 | - | - | - | - | - |
| MP | 1 | - | - | - | 1 | - | - | - | - |
| V | 2 | - | - | - | - | 2 | - | - | - |
| JL | 3 | - | - | - | - | - | 3 | - | - |
| TXECA, REPÚBLICA | 24 | 14 | 2 | 0 | 0 | 6 | 1 | 0 | 1 |
| ODS | 9 | 9 | - | - | - | - | - | - | - |
| SN/ED | 3 | 3 | - | - | - | - | - | - | - |
| KDU-CSL | 2 | 2 | - | - | - | - | - | - | - |
| CSSD | 2 | - | 2 | - | - | - | - | - | - |
| KSCM | 6 | - | - | - | - | 6 | - | - | - |
| NEZAVISLI | 2 | - | - | - | - | - | 1 | - | 1 |
| XIPRE | 6 | 3 | 0 | 1 | 0 | 2 | 0 | 0 | 0 |
| DISY | 2 | 2 | - | - | - | - | - | - | - |
| GTE | 1 | 1 | - | - | - | - | - | - | - |
| DIKO | 1 | - | - | 1 | - | - | - | - | - |
| AKEL | 2 | - | - | - | - | 2 | - | - | - |

Nota: Composició constitució 20/7/04.

PPE-DE: Partit Popular Europeu-Demòcrates Europeus

PSE: Partit Socialistes Europeus

ALDE: Aliança de Liberals i Demòcrates per Europa

V-ALE: Verds-Aliança Lliure Europea

EUE/EVN: Esquerra Unitària Europea / Esquerra Verda Nòrdica

IND/DEM: Independència i Democràcia

UEN: Unió per una Europa de les Nacions

NI: No Inscrits

Departament d'Estadística. Ajuntament de Barcelona.

Font: Parlament Europeu. Oficina a Espanya.

4. Eleccions Europees. Evolució electoral 1994-2004

4.1. Resultats a Barcelona

| | 12 juny 1994 | | | 13 juny 1999 | | | 13 juny 2004 | | |
|--------------|--------------|------------|-----------|--------------|------------|-----------|--------------|------------|-----------|
| | Absoluts | % electors | % votants | Absoluts | % electors | % votants | Absoluts | % electors | % votants |
| Electors | 1.345.623 | 100,0 | | 1.311.215 | 100,0 | | 1.218.607 | 100,0 | |
| Votants | 730.661 | 54,3 | 100,0 | 691.081 | 52,7 | 100,0 | 533.094 | 43,7 | 100,0 |
| Abstenció | 614.962 | 45,7 | | 620.134 | 47,3 | | 685.513 | 56,3 | |
| CIU | 230.675 | 17,1 | 31,6 | 179.848 | 13,7 | 26,0 | 85.900 | 7,0 | 16,1 |
| PP | 170.460 | 12,7 | 23,3 | 141.529 | 10,8 | 20,5 | 116.521 | 9,6 | 21,9 |
| PSC | 168.398 | 12,5 | 23,0 | 239.634 | 18,3 | 34,7 | 213.188 | 17,5 | 40,0 |
| ICV-EUIA (1) | 82.186 | 6,1 | 11,2 | 41.581 | 3,2 | 6,0 | 48.391 | 4,0 | 9,1 |
| ERC (2) | 38.728 | 2,9 | 5,3 | 35.230 | 2,7 | 5,1 | 54.679 | 4,5 | 10,3 |
| Altres | 28.491 | 2,1 | 3,9 | 37.122 | 2,8 | 5,4 | 10.581 | 0,9 | 2,0 |
| Blancs | 8.829 | 0,7 | 1,2 | 12.339 | 0,9 | 1,8 | 2.991 | 0,2 | 0,6 |
| Nuls | 2.894 | 0,2 | 0,4 | 3.798 | 0,3 | 0,5 | 843 | 0,1 | 0,2 |

(1) Pel 1994 IC; Pel 1999 IC-V

(2) Pel 1994 Europa Nacions (ERC); Pel 1999 ERC-EV

Departament d'Estadística. Ajuntament de Barcelona.

Font: Ministerio del Interior. Dades oficials proclamades per la Junta Electoral Central.

4. Eleccions Europees. Evolució electoral 1994-2004

4.2. Resultats al districte 1. Ciutat Vella

| | 12 juny 1994 | | | 13 juny 1999 | | | 13 juny 2004 | | |
|--------------|--------------|------------|-----------|--------------|------------|-----------|--------------|------------|-----------|
| | Absoluts | % electors | % votants | Absoluts | % electors | % votants | Absoluts | % electors | % votants |
| Electors | 76.317 | 100,0 | | 71.277 | 100,0 | | 62.415 | 100,0 | |
| Votants | 36.266 | 47,5 | 100,0 | 31.032 | 43,5 | 100,0 | 22.899 | 36,7 | 100,0 |
| Abstenció | 40.051 | 52,5 | | 40.245 | 56,5 | | 39.516 | 63,3 | |
| CIU | 10.791 | 14,1 | 29,8 | 7.135 | 10,0 | 23,0 | 2.981 | 4,8 | 13,0 |
| PP | 7.488 | 9,8 | 20,6 | 5.289 | 7,4 | 17,0 | 3.977 | 6,4 | 17,4 |
| PSC | 10.418 | 13,7 | 28,7 | 12.142 | 17,0 | 39,1 | 10.002 | 16,0 | 43,7 |
| ICV-EUIA (1) | 3.843 | 5,0 | 10,6 | 1.991 | 2,8 | 6,4 | 2.799 | 4,5 | 12,2 |
| ERC (2) | 1.749 | 2,3 | 4,8 | 1.571 | 2,2 | 5,1 | 2.397 | 3,8 | 10,5 |
| Altres | 1.512 | 2,0 | 4,2 | 2.216 | 3,1 | 7,1 | 584 | 0,9 | 2,6 |
| Blancs | 290 | 0,4 | 0,8 | 384 | 0,5 | 1,2 | 113 | 0,2 | 0,5 |
| Nuls | 175 | 0,2 | 0,5 | 304 | 0,4 | 1,0 | 46 | 0,1 | 0,2 |

(1) Pel 1994 IC; Pel 1999 IC-V

(2) Pel 1994 Europa Nacions (ERC); Pel 1999 ERC-EV

Departament d'Estadística. Ajuntament de Barcelona.

Font: Ministerio del Interior. Dades oficials proclamades per la Junta Electoral Central.

4. Eleccions Europees. Evolució electoral 1994-2004

4.3. Resultats al districte 2. Eixample

| | 12 juny 1994 | | | 13 juny 1999 | | | 13 juny 2004 | | |
|--------------|--------------|------------|-----------|--------------|------------|-----------|--------------|------------|-----------|
| | Absoluts | % electors | % votants | Absoluts | % electors | % votants | Absoluts | % electors | % votants |
| Electors | 228.101 | 100,0 | | 218.906 | 100,0 | | 202.433 | 100,0 | |
| Votants | 131.324 | 57,6 | 100,0 | 120.575 | 55,1 | 100,0 | 94.211 | 46,5 | 100,0 |
| Abstenció | 96.777 | 42,4 | | 98.331 | 44,9 | | 108.222 | 53,5 | |
| CIU | 52.215 | 22,9 | 39,8 | 40.808 | 18,6 | 33,8 | 20.400 | 10,1 | 21,7 |
| PP | 31.765 | 13,9 | 24,2 | 24.856 | 11,4 | 20,6 | 20.291 | 10,0 | 21,5 |
| PSC | 20.959 | 9,2 | 16,0 | 31.205 | 14,3 | 25,9 | 30.936 | 15,3 | 32,8 |
| ICV-EUIA (1) | 11.464 | 5,0 | 8,7 | 7.450 | 3,4 | 6,2 | 9.147 | 4,5 | 9,7 |
| ERC (2) | 8.204 | 3,6 | 6,2 | 7.318 | 3,3 | 6,1 | 10.944 | 5,4 | 11,6 |
| Altres | 4.643 | 2,0 | 3,5 | 5.803 | 2,7 | 4,8 | 1.717 | 0,8 | 1,8 |
| Blancs | 1.645 | 0,7 | 1,3 | 2.506 | 1,1 | 2,1 | 618 | 0,3 | 0,7 |
| Nuls | 429 | 0,2 | 0,3 | 629 | 0,3 | 0,5 | 158 | 0,1 | 0,2 |

(1) Pel 1994 IC; Pel 1999 IC-V

(2) Pel 1994 Europa Nacions (ERC); Pel 1999 ERC-EV

Departament d'Estadística. Ajuntament de Barcelona.

Font: Ministerio del Interior. Dades oficials proclamades per la Junta Electoral Central.

4. Eleccions Europees. Evolució electoral 1994-2004

4.4. Resultats al districte 3. Sants-Montjuïc

| | 12 juny 1994 | | | 13 juny 1999 | | | 13 juny 2004 | | |
|--------------|--------------|------------|-----------|--------------|------------|-----------|--------------|------------|-----------|
| | Absoluts | % electors | % votants | Absoluts | % electors | % votants | Absoluts | % electors | % votants |
| Electors | 146.710 | 100,0 | | 144.043 | 100,0 | | 133.895 | 100,0 | |
| Votants | 75.655 | 51,6 | 100,0 | 72.380 | 50,2 | 100,0 | 56.156 | 41,9 | 100,0 |
| Abstenció | 71.055 | 48,4 | | 71.663 | 49,8 | | 77.739 | 58,1 | |
| CIU | 23.027 | 15,7 | 30,4 | 18.042 | 12,5 | 24,9 | 7.560 | 5,6 | 13,5 |
| PP | 14.904 | 10,2 | 19,7 | 12.567 | 8,7 | 17,4 | 10.318 | 7,7 | 18,4 |
| PSC | 19.370 | 13,2 | 25,6 | 27.165 | 18,9 | 37,5 | 24.688 | 18,4 | 44,0 |
| ICV-EUIA (1) | 9.879 | 6,7 | 13,1 | 4.705 | 3,3 | 6,5 | 5.142 | 3,8 | 9,2 |
| ERC (2) | 4.263 | 2,9 | 5,6 | 4.177 | 2,9 | 5,8 | 6.987 | 5,2 | 12,4 |
| Altres | 3.033 | 2,1 | 4,0 | 4.153 | 2,9 | 5,7 | 1.073 | 0,8 | 1,9 |
| Blancs | 849 | 0,6 | 1,1 | 1.134 | 0,8 | 1,6 | 278 | 0,2 | 0,5 |
| Nuls | 330 | 0,2 | 0,4 | 437 | 0,3 | 0,6 | 110 | 0,1 | 0,2 |

(1) Pel 1994 IC; Pel 1999 IC-V

(2) Pel 1994 Europa Nacions (ERC); Pel 1999 ERC-EV

Departament d'Estadística. Ajuntament de Barcelona.

Font: Ministerio del Interior. Dades oficials proclamades per la Junta Electoral Central.

4. Eleccions Europees. Evolució electoral 1994-2004

4.5. Resultats al districte 4. Les Corts

| | 12 juny 1994 | | | 13 juny 1999 | | | 13 juny 2004 | | |
|--------------|--------------|------------|-----------|--------------|------------|-----------|--------------|------------|-----------|
| | Absoluts | % electors | % votants | Absoluts | % electors | % votants | Absoluts | % electors | % votants |
| Electors | 71.172 | 100,0 | | 71.080 | 100,0 | | 65.986 | 100,0 | |
| Votants | 42.190 | 59,3 | 100,0 | 40.242 | 56,6 | 100,0 | 31.149 | 47,2 | 100,0 |
| Abstenció | 28.982 | 40,7 | | 30.838 | 43,4 | | 34.837 | 52,8 | |
| CIU | 15.461 | 21,7 | 36,6 | 12.728 | 17,9 | 31,6 | 6.374 | 9,7 | 20,5 |
| PP | 12.682 | 17,8 | 30,1 | 10.943 | 15,4 | 27,2 | 9.219 | 14,0 | 29,6 |
| PSC | 6.459 | 9,1 | 15,3 | 10.059 | 14,2 | 25,0 | 9.688 | 14,7 | 31,1 |
| ICV-EUIA (1) | 3.145 | 4,4 | 7,5 | 1.865 | 2,6 | 4,6 | 1.971 | 3,0 | 6,3 |
| ERC (2) | 2.171 | 3,1 | 5,1 | 2.003 | 2,8 | 5,0 | 2.883 | 4,4 | 9,3 |
| Altres | 1.539 | 2,2 | 3,6 | 1.641 | 2,3 | 4,1 | 772 | 1,2 | 2,5 |
| Blancs | 562 | 0,8 | 1,3 | 844 | 1,2 | 2,1 | 204 | 0,3 | 0,7 |
| Nuls | 171 | 0,2 | 0,4 | 159 | 0,2 | 0,4 | 38 | 0,1 | 0,1 |

(1) Pel 1994 IC; Pel 1999 IC-V

(2) Pel 1994 Europa Nacions (ERC); Pel 1999 ERC-EV

Departament d'Estadística. Ajuntament de Barcelona.

Font: Ministerio del Interior. Dades oficials proclamades per la Junta Electoral Central.

4. Eleccions Europees. Evolució electoral 1994-2004

4.6. Resultats al districte 5. Sarrià-Sant Gervasi

| | 12 juny 1994 | | | 13 juny 1999 | | | 13 juny 2004 | | |
|--------------|--------------|------------|-----------|--------------|------------|-----------|--------------|------------|-----------|
| | Absoluts | % electors | % votants | Absoluts | % electors | % votants | Absoluts | % electors | % votants |
| Electors | 119.715 | 100,0 | | 114.924 | 100,0 | | 106.572 | 100,0 | |
| Votants | 75.071 | 62,7 | 100,0 | 66.479 | 57,8 | 100,0 | 52.125 | 48,9 | 100,0 |
| Abstenció | 44.644 | 37,3 | | 48.445 | 42,2 | | 54.447 | 51,1 | |
| CIU | 31.685 | 26,5 | 42,2 | 24.454 | 21,3 | 36,8 | 14.252 | 13,4 | 27,3 |
| PP | 25.004 | 20,9 | 33,3 | 21.638 | 18,8 | 32,5 | 18.247 | 17,1 | 35,0 |
| PSC | 6.982 | 5,8 | 9,3 | 10.309 | 9,0 | 15,5 | 10.842 | 10,2 | 20,8 |
| ICV-EUIA (1) | 3.636 | 3,0 | 4,8 | 2.890 | 2,5 | 4,3 | 3.402 | 3,2 | 6,5 |
| ERC (2) | 3.898 | 3,3 | 5,2 | 3.005 | 2,6 | 4,5 | 3.802 | 3,6 | 7,3 |
| Altres | 2.527 | 2,1 | 3,4 | 2.306 | 2,0 | 3,5 | 1.108 | 1,0 | 2,1 |
| Blancs | 1.099 | 0,9 | 1,5 | 1.645 | 1,4 | 2,5 | 403 | 0,4 | 0,8 |
| Nuls | 240 | 0,2 | 0,3 | 232 | 0,2 | 0,3 | 69 | 0,1 | 0,1 |

(1) Pel 1994 IC; Pel 1999 IC-V

(2) Pel 1994 Europa Nacions (ERC); Pel 1999 ERC-EV

Departament d'Estadística. Ajuntament de Barcelona.

Font: Ministerio del Interior. Dades oficials proclamades per la Junta Electoral Central.

4. Eleccions Europees. Evolució electoral 1994-2004

4.7. Resultats al districte 6. Gràcia

| | 12 juny 1994 | | | 13 juny 1999 | | | 13 juny 2004 | | |
|--------------|--------------|------------|-----------|--------------|------------|-----------|--------------|------------|-----------|
| | Absoluts | % electors | % votants | Absoluts | % electors | % votants | Absoluts | % electors | % votants |
| Electors | 106.095 | 100,0 | | 102.026 | 100,0 | | 94.717 | 100,0 | |
| Votants | 58.960 | 55,6 | 100,0 | 55.657 | 54,6 | 100,0 | 43.678 | 46,1 | 100,0 |
| Abstenció | 47.135 | 44,4 | | 46.369 | 45,4 | | 51.039 | 53,9 | |
| CIU | 23.681 | 22,3 | 40,2 | 18.392 | 18,0 | 33,0 | 8.776 | 9,3 | 20,1 |
| PP | 11.332 | 10,7 | 19,2 | 9.115 | 8,9 | 16,4 | 7.295 | 7,7 | 16,7 |
| PSC | 10.451 | 9,9 | 17,7 | 15.230 | 14,9 | 27,4 | 14.670 | 15,5 | 33,6 |
| ICV-EUIA (1) | 5.762 | 5,4 | 9,8 | 4.159 | 4,1 | 7,5 | 5.416 | 5,7 | 12,4 |
| ERC (2) | 4.705 | 4,4 | 8,0 | 4.195 | 4,1 | 7,5 | 6.285 | 6,6 | 14,4 |
| Altres | 2.060 | 1,9 | 3,5 | 3.192 | 3,1 | 5,7 | 948 | 1,0 | 2,2 |
| Blancs | 803 | 0,8 | 1,4 | 1.082 | 1,1 | 1,9 | 218 | 0,2 | 0,5 |
| Nuls | 166 | 0,2 | 0,3 | 292 | 0,3 | 0,5 | 70 | 0,1 | 0,2 |

(1) Pel 1994 IC; Pel 1999 IC-V

(2) Pel 1994 Europa Nacions (ERC); Pel 1999 ERC-EV

Departament d'Estadística. Ajuntament de Barcelona.

Font: Ministerio del Interior. Dades oficials proclamades per la Junta Electoral Central.

4. Eleccions Europees. Evolució electoral 1994-2004

4.8. Resultats al districte 7. Horta-Guinardó

| | 12 juny 1994 | | | 13 juny 1999 | | | 13 juny 2004 | | |
|--------------|--------------|------------|-----------|--------------|------------|-----------|--------------|------------|-----------|
| | Absoluts | % electors | % votants | Absoluts | % electors | % votants | Absoluts | % electors | % votants |
| Electors | 151.819 | 100,0 | | 148.111 | 100,0 | | 136.262 | 100,0 | |
| Votants | 79.504 | 52,4 | 100,0 | 75.758 | 51,1 | 100,0 | 57.328 | 42,1 | 100,0 |
| Abstenció | 72.315 | 47,6 | | 72.353 | 48,9 | | 78.934 | 57,9 | |
| CIU | 20.628 | 13,6 | 25,9 | 15.758 | 10,6 | 20,8 | 6.955 | 5,1 | 12,1 |
| PP | 17.143 | 11,3 | 21,6 | 14.548 | 9,8 | 19,2 | 11.609 | 8,5 | 20,3 |
| PSC | 22.503 | 14,8 | 28,3 | 31.153 | 21,0 | 41,1 | 26.258 | 19,3 | 45,8 |
| ICV-EUIA (1) | 10.376 | 6,8 | 13,1 | 4.815 | 3,3 | 6,4 | 5.581 | 4,1 | 9,7 |
| ERC (2) | 3.809 | 2,5 | 4,8 | 3.570 | 2,4 | 4,7 | 5.502 | 4,0 | 9,6 |
| Altres | 3.593 | 2,4 | 4,5 | 4.245 | 2,9 | 5,6 | 1.077 | 0,8 | 1,9 |
| Blancs | 943 | 0,6 | 1,2 | 1.256 | 0,8 | 1,7 | 285 | 0,2 | 0,5 |
| Nuls | 509 | 0,3 | 0,6 | 413 | 0,3 | 0,5 | 61 | 0,0 | 0,1 |

(1) Pel 1994 IC; Pel 1999 IC-V

(2) Pel 1994 Europa Nacions (ERC); Pel 1999 ERC-EV

Departament d'Estadística. Ajuntament de Barcelona.

Font: Ministerio del Interior. Dades oficials proclamades per la Junta Electoral Central.

4. Eleccions Europees. Evolució electoral 1994-2004

4.9. Resultats al districte 8. Nou Barris

| | 12 juny 1994 | | | 13 juny 1999 | | | 13 juny 2004 | | |
|--------------|--------------|------------|-----------|--------------|------------|-----------|--------------|------------|-----------|
| | Absoluts | % electors | % votants | Absoluts | % electors | % votants | Absoluts | % electors | % votants |
| Electors | 153.139 | 100,0 | | 146.868 | 100,0 | | 131.996 | 100,0 | |
| Votants | 77.833 | 50,8 | 100,0 | 73.809 | 50,3 | 100,0 | 53.546 | 40,6 | 100,0 |
| Abstenció | 75.306 | 49,2 | | 73.059 | 49,7 | | 78.450 | 59,4 | |
| CIU | 13.048 | 8,5 | 16,8 | 9.584 | 6,5 | 13,0 | 3.957 | 3,0 | 7,4 |
| PP | 17.083 | 11,2 | 21,9 | 14.693 | 10,0 | 19,9 | 11.784 | 8,9 | 22,0 |
| PSC | 28.543 | 18,6 | 36,7 | 38.081 | 25,9 | 51,6 | 29.507 | 22,4 | 55,1 |
| ICV-EUIA (1) | 12.541 | 8,2 | 16,1 | 3.990 | 2,7 | 5,4 | 3.841 | 2,9 | 7,2 |
| ERC (2) | 2.177 | 1,4 | 2,8 | 2.016 | 1,4 | 2,7 | 3.112 | 2,4 | 5,8 |
| Altres | 3.322 | 2,2 | 4,3 | 3.901 | 2,7 | 5,3 | 967 | 0,7 | 1,8 |
| Blancs | 843 | 0,6 | 1,1 | 1.035 | 0,7 | 1,4 | 287 | 0,2 | 0,5 |
| Nuls | 276 | 0,2 | 0,4 | 509 | 0,3 | 0,7 | 91 | 0,1 | 0,2 |

(1) Pel 1994 IC; Pel 1999 IC-V

(2) Pel 1994 Europa Nacions (ERC); Pel 1999 ERC-EV

Departament d'Estadística. Ajuntament de Barcelona.

Font: Ministerio del Interior. Dades oficials proclamades per la Junta Electoral Central.

4. Eleccions Europees. Evolució electoral 1994-2004

4.10. Resultats al districte 9. Sant Andreu

| | 12 juny 1994 | | | 13 juny 1999 | | | 13 juny 2004 | | |
|--------------|--------------|------------|-----------|--------------|------------|-----------|--------------|------------|-----------|
| | Absoluts | % electors | % votants | Absoluts | % electors | % votants | Absoluts | % electors | % votants |
| Electors | 116.981 | 100,0 | | 116.965 | 100,0 | | 113.055 | 100,0 | |
| Votants | 61.872 | 52,9 | 100,0 | 61.876 | 52,9 | 100,0 | 48.651 | 43,0 | 100,0 |
| Abstenció | 55.109 | 47,1 | | 55.089 | 47,1 | | 64.404 | 57,0 | |
| CIU | 16.874 | 14,4 | 27,3 | 13.696 | 11,7 | 22,1 | 6.085 | 5,4 | 12,5 |
| PP | 13.007 | 11,1 | 21,0 | 10.757 | 9,2 | 17,4 | 9.400 | 8,3 | 19,3 |
| PSC | 16.595 | 14,2 | 26,8 | 25.104 | 21,5 | 40,6 | 22.441 | 19,8 | 46,1 |
| ICV-EUIA (1) | 8.718 | 7,5 | 14,1 | 3.935 | 3,4 | 6,4 | 4.349 | 3,8 | 8,9 |
| ERC (2) | 3.142 | 2,7 | 5,1 | 3.094 | 2,6 | 5,0 | 5.175 | 4,6 | 10,6 |
| Altres | 2.545 | 2,2 | 4,1 | 3.863 | 3,3 | 6,2 | 861 | 0,8 | 1,8 |
| Blancs | 774 | 0,7 | 1,3 | 1.069 | 0,9 | 1,7 | 263 | 0,2 | 0,5 |
| Nuls | 217 | 0,2 | 0,4 | 358 | 0,3 | 0,6 | 77 | 0,1 | 0,2 |

(1) Pel 1994 IC; Pel 1999 IC-V

(2) Pel 1994 Europa Nacions (ERC); Pel 1999 ERC-EV

Departament d'Estadística. Ajuntament de Barcelona.

Font: Ministerio del Interior. Dades oficials proclamades per la Junta Electoral Central.

4. Eleccions Europees. Evolució electoral 1994-2004

4.11. Resultats al districte 10. Sant Martí

| | 12 juny 1994 | | | 13 juny 1999 | | | 13 juny 2004 | | |
|--------------|--------------|------------|-----------|--------------|------------|-----------|--------------|------------|-----------|
| | Absoluts | % electors | % votants | Absoluts | % electors | % votants | Absoluts | % electors | % votants |
| Electors | 175.574 | 100,0 | | 177.015 | 100,0 | | 171.276 | 100,0 | |
| Votants | 91.986 | 52,4 | 100,0 | 93.273 | 52,7 | 100,0 | 73.351 | 42,8 | 100,0 |
| Abstenció | 83.588 | 47,6 | | 83.742 | 47,3 | | 97.925 | 57,2 | |
| CIU | 23.265 | 13,3 | 25,3 | 19.251 | 10,9 | 20,6 | 8.560 | 5,0 | 11,7 |
| PP | 20.052 | 11,4 | 21,8 | 17.123 | 9,7 | 18,4 | 14.381 | 8,4 | 19,6 |
| PSC | 26.118 | 14,9 | 28,4 | 39.186 | 22,1 | 42,0 | 34.156 | 19,9 | 46,6 |
| ICV-EUIA (1) | 12.822 | 7,3 | 13,9 | 5.781 | 3,3 | 6,2 | 6.743 | 3,9 | 9,2 |
| ERC (2) | 4.610 | 2,6 | 5,0 | 4.281 | 2,4 | 4,6 | 7.592 | 4,4 | 10,4 |
| Altres | 3.717 | 2,1 | 4,0 | 5.802 | 3,3 | 6,2 | 1.474 | 0,9 | 2,0 |
| Blancs | 1.021 | 0,6 | 1,1 | 1.384 | 0,8 | 1,5 | 322 | 0,2 | 0,4 |
| Nuls | 381 | 0,2 | 0,4 | 465 | 0,3 | 0,5 | 123 | 0,1 | 0,2 |

(1) Pel 1994 IC; Pel 1999 IC-V

(2) Pel 1994 Europa Nacions (ERC); Pel 1999 ERC-EV

Departament d'Estadística. Ajuntament de Barcelona.

Font: Ministerio del Interior. Dades oficials proclamades per la Junta Electoral Central.

4. Eleccions Europees. Evolució electoral 1994-2004

Distribució de la participació

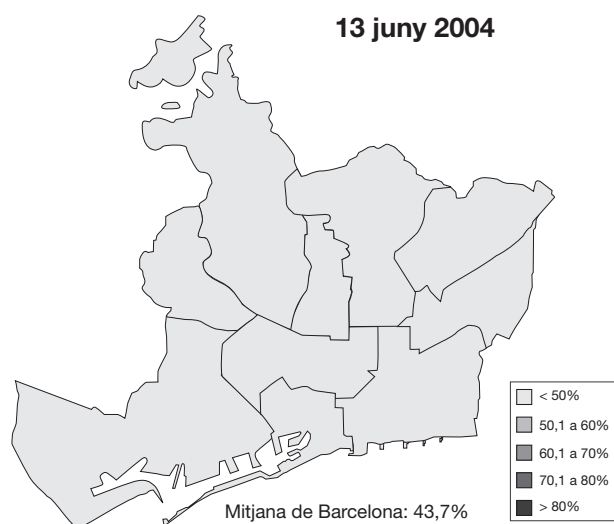
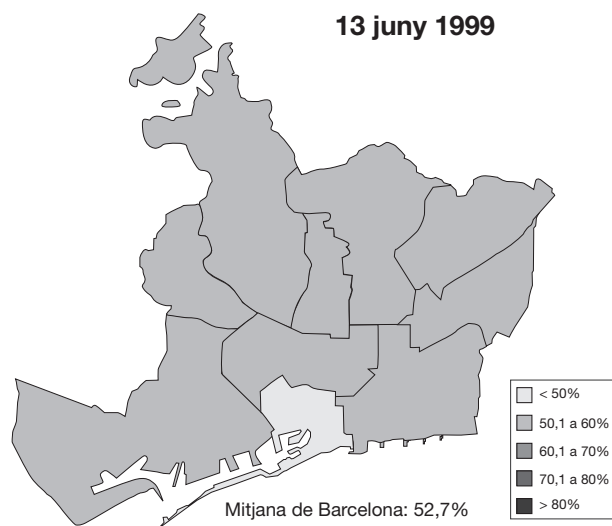
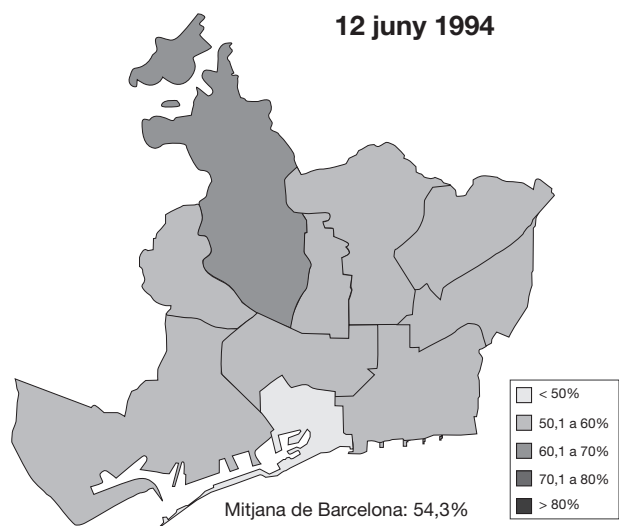

4. Eleccions Europees. Evolució electoral 1994-2004

Distribució de vot: CIU

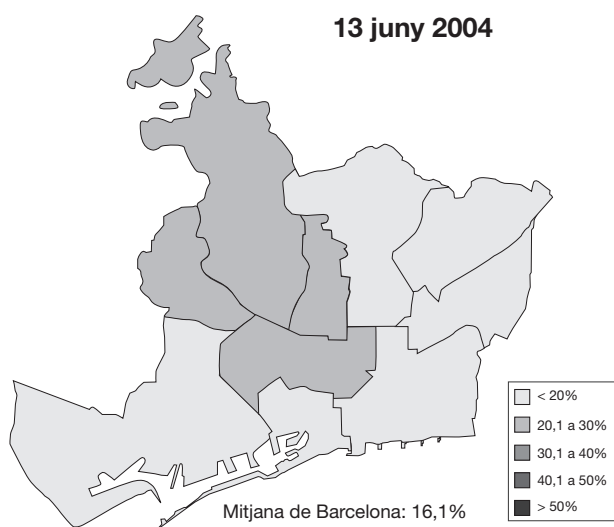
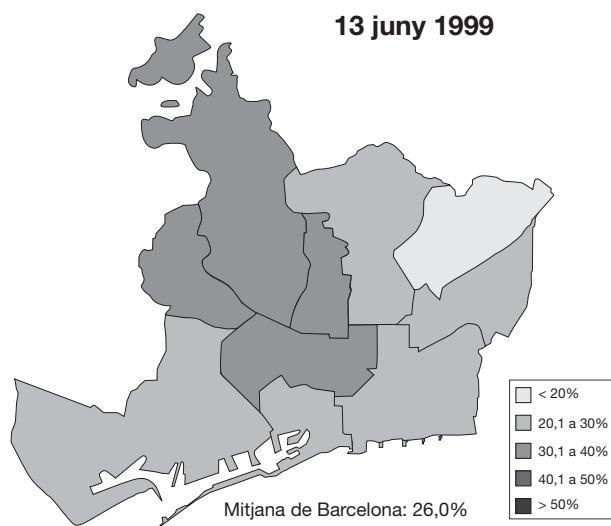
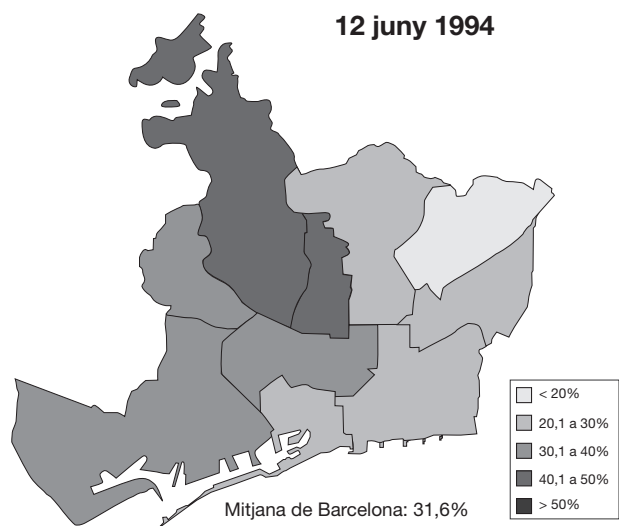

4. Eleccions Europees. Evolució electoral 1994-2004

Distribució de vot: PP

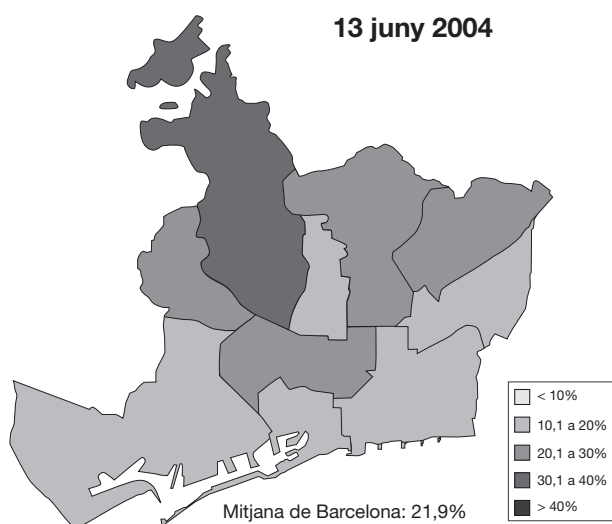
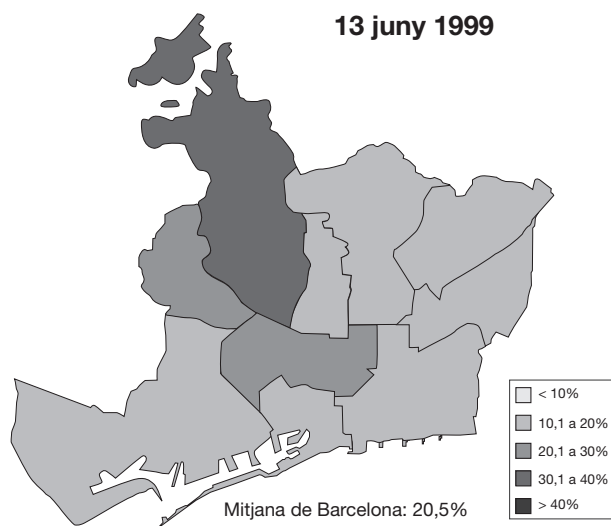
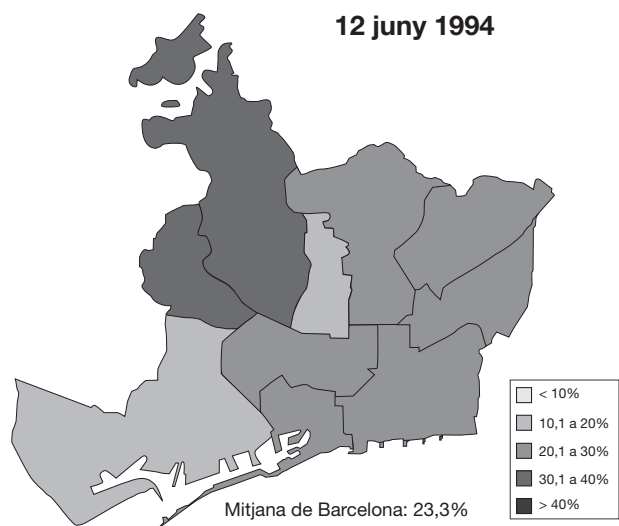

4. Eleccions Europees. Evolució electoral 1994-2004

Distribució de vot: PSC

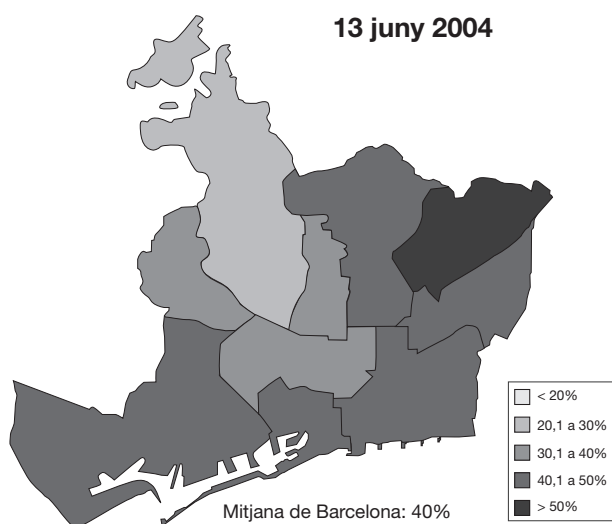
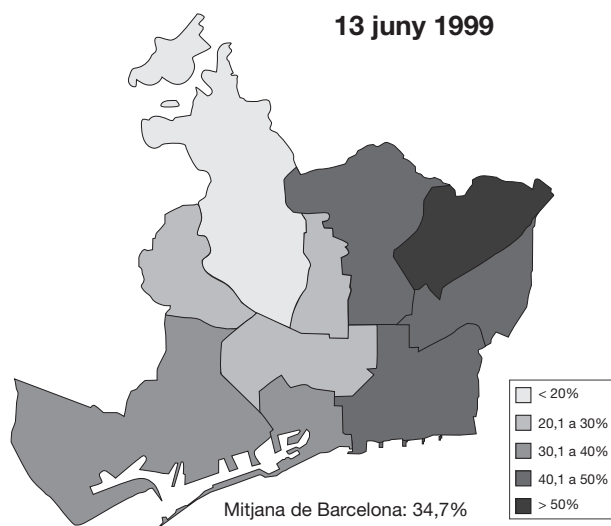
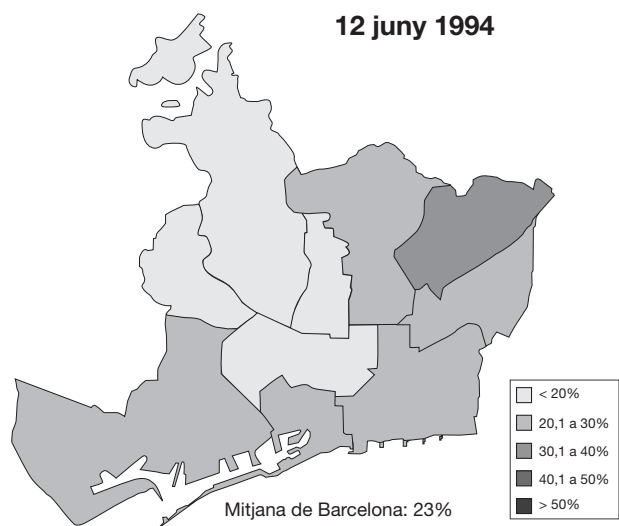

4. Eleccions Europees. Evolució electoral 1994-2004

Distribució de vot: ICV

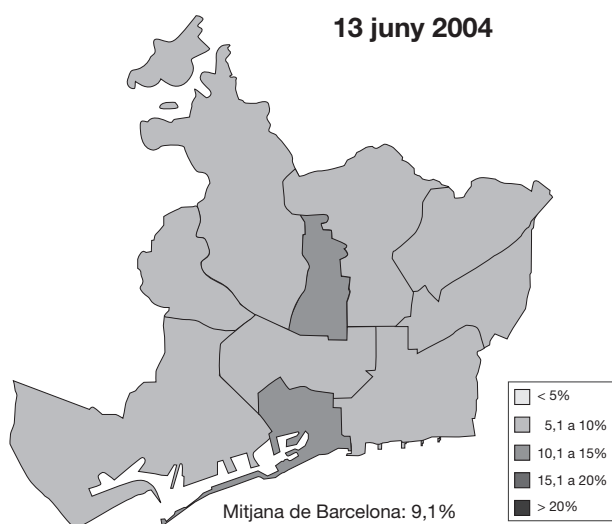
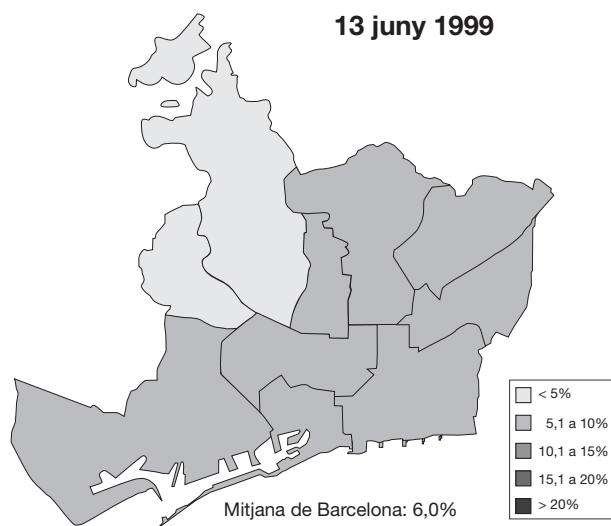
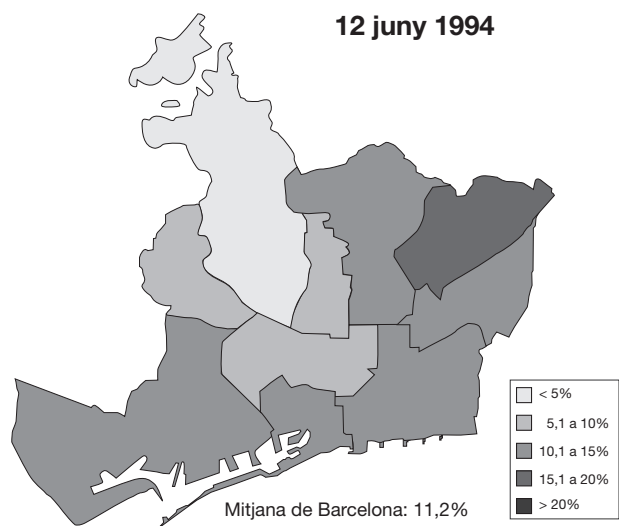

4. Eleccions Europees. Evolució electoral 1994-2004

Distribució de vot: ERC

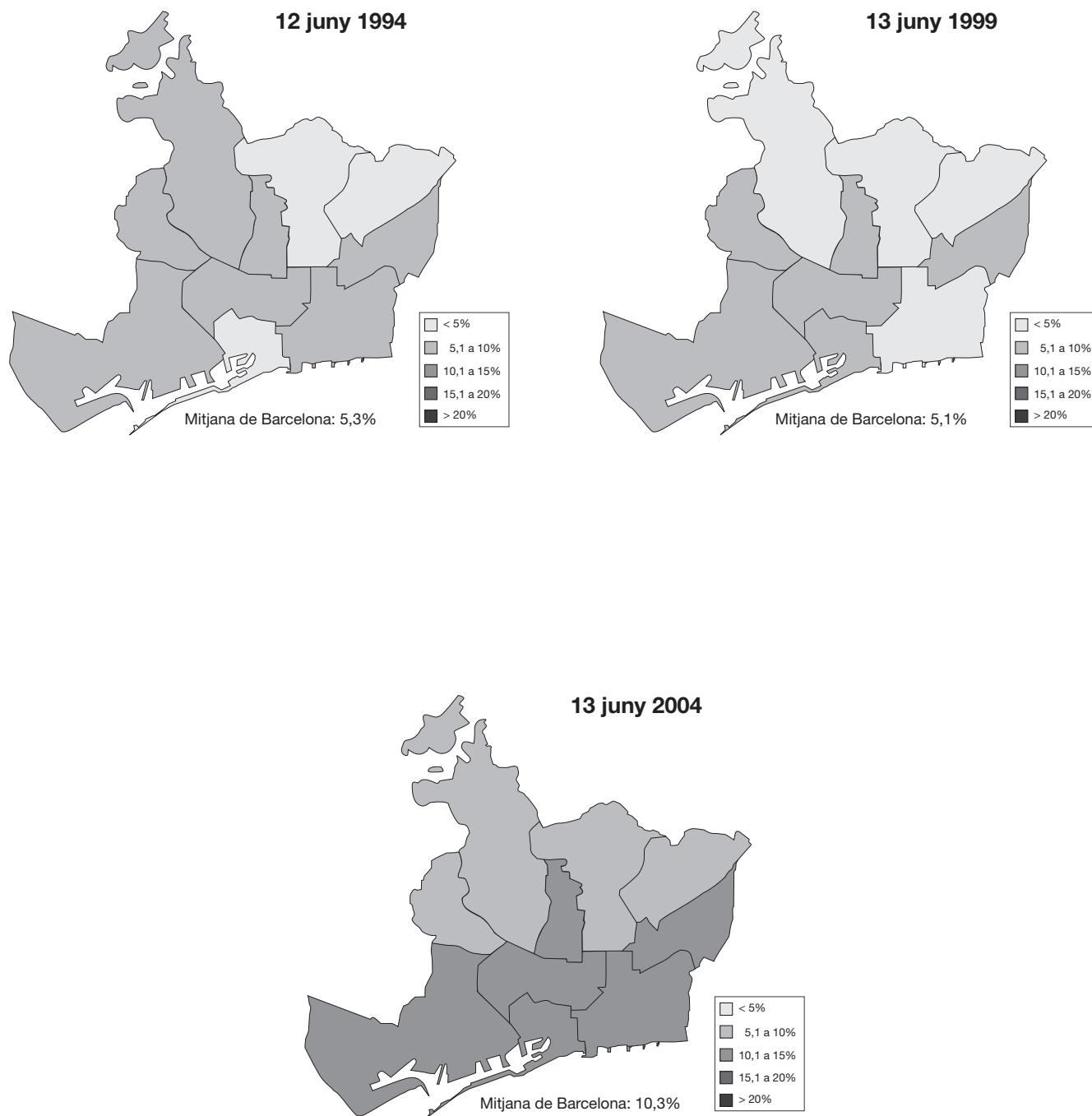

4. Eleccions Europees. Evolució electoral 1994-2004

4.12. Resultats a Catalunya

| | 12 juny 1994 | | | 13 juny 1999 | | | 13 juny 2004 | | |
|--------------|--------------|------------|-----------|--------------|------------|-----------|--------------|------------|-----------|
| | Absoluts | % electors | % votants | Absoluts | % electors | % votants | Absoluts | % electors | % votants |
| Electors | 4.955.283 | 100,0 | | 5.288.069 | 100,0 | | 5.329.787 | 100,0 | |
| Votants | 2.571.438 | 51,9 | 100,0 | 2.899.259 | 54,8 | 100,0 | 2.121.380 | 39,8 | 100,0 |
| Abstenció | 2.383.845 | 48,1 | | 2.388.810 | 45,2 | | 3.208.407 | 60,2 | |
| CIU | 806.610 | 16,3 | 31,4 | 843.172 | 15,9 | 29,1 | 369.103 | 6,9 | 17,4 |
| PSC | 721.374 | 14,6 | 28,1 | 997.203 | 18,9 | 34,4 | 907.121 | 17,0 | 42,8 |
| PP | 473.716 | 9,6 | 18,4 | 486.655 | 9,2 | 16,8 | 377.104 | 7,1 | 17,8 |
| ICV-EUIA (1) | 283.779 | 5,7 | 11,0 | 156.475 | 3,0 | 5,4 | 151.871 | 2,8 | 7,2 |
| ERC (2) | 141.285 | 2,9 | 5,5 | 174.368 | 3,3 | 6,0 | 249.757 | 4,7 | 11,8 |
| Altres | 103.595 | 2,1 | 4,0 | 171.960 | 3,3 | 5,9 | 50.349 | 0,9 | 2,4 |
| Blancs | 30.431 | 0,6 | 1,2 | 49.879 | 0,9 | 1,7 | 11.657 | 0,2 | 0,5 |
| Nuls | 10.648 | 0,2 | 0,4 | 19.547 | 0,4 | 0,7 | 4.418 | 0,1 | 0,2 |

(1) Pel 1994 IC; Pel 1999 IC-V

(2) Pel 1994 Europa Nacions (ERC); Pel 1999 ERC-EV

Departament d'Estadística. Ajuntament de Barcelona.

Font: Ministerio del Interior. Dades oficials proclamades per la Junta Electoral Central.

4. Eleccions Europees. Evolució electoral 1994-2004

4.13. Resultats i distribució d'escons a Espanya

| | 12 juny 1994 | | | | 13 juny 1999 | | | | 13 juny 2004 | | | |
|------------------|--------------|----------|--------|--------|--------------|----------|--------|--------|--------------|----------|--------|--------|
| | Absoluts | % elect. | % vot. | Escons | Absoluts | % elect. | % vot. | Escons | Absoluts | % elect. | % vot. | Escons |
| Electors | 31.558.999 | 100,0 | | | 33.840.432 | 100,0 | | | 34.706.044 | 100,0 | | |
| Votants | 18.664.055 | 59,1 | 100,0 | | 21.334.948 | 63,0 | 100,0 | | 15.666.491 | 45,1 | 100,0 | |
| Abstenció | 12.894.944 | 40,9 | | | 12.505.484 | 37,0 | | | 19.039.553 | 54,9 | | |
| PP | 7.453.900 | 23,6 | 39,9 | 28 | 8.410.993 | 24,9 | 39,4 | 27 | 6.393.192 | 18,4 | 40,8 | 24 |
| PSOE-PSC | 5.719.707 | 18,1 | 30,6 | 22 | 7.477.823 | 22,1 | 35,0 | 24 | 6.741.112 | 19,4 | 43,0 | 25 |
| IU/ICV-EUIA (1) | 2.497.671 | 7,9 | 13,4 | 9 | 1.221.566 | 3,6 | 5,7 | 4 | 643.136 | 1,9 | 4,1 | 2 |
| CIU | 865.913 | 2,7 | 4,6 | 3 | 937.687 | 2,8 | 4,4 | 3 | - | - | - | - |
| CN+EP-ERC (2) | 518.532 | 1,6 | 2,8 | 2 | 613.968 | 1,8 | 2,9 | 2 | - | - | - | - |
| EH (3) | 180.324 | 0,6 | 1,0 | - | 306.923 | 0,9 | 1,4 | 2 | - | - | - | - |
| BNG | 138.051 | 0,4 | 0,7 | - | 349.079 | 1,0 | 1,6 | 1 | - | - | - | - |
| CE | - | - | - | - | 677.094 | 2,0 | 3,2 | 1 | 197.231 | 0,6 | 1,3 | - |
| GALEUSCA/CIU (4) | - | - | - | - | - | - | - | - | 798.816 | 2,3 | 5,1 | 2 |
| EP-ERC (5) | - | - | - | - | - | - | - | - | 380.709 | 1,1 | 2,4 | 1 |
| Altres | 990.696 | 3,1 | 5,3 | | 813.548 | 2,4 | 3,8 | | 263.072 | 0,8 | 1,7 | |
| Blancs | 213.621 | 0,7 | 1,1 | | 357.583 | 1,1 | 1,7 | | 95.014 | 0,3 | 0,6 | |
| Nuls | 85.640 | 0,3 | 0,5 | | 168.684 | 0,5 | 0,8 | | 154.209 | 0,4 | 1,0 | |

(1) Pel 1994 IU-IC; Pel 1999 IU-EUIA

(2) Pel 1994 CN (PNV)

(3) Pel 1994 HB

(4) Coalició formada per CIU, PNV, BNG

(5) Coalició formada per ERC, EA, CHA

Departament d'Estadística. Ajuntament de Barcelona.

Font: Ministerio del Interior. Dades oficials proclamades per la Junta Electoral Central.

4. Eleccions Europees. Evolució electoral 1994-2004

4.14. Composició del Parlament Europeu. Distribució per grups polítics

| Grups | Sigles | 12 juny 1994 | 13 juny 1999 | 13 juny 2004 |
|--|---------|--------------|--------------|--------------|
| TOTAL | | 626 | 626 | 732 |
| Partit dels Socialistes Europeus | PSE | 214 | 175 | 200 |
| Partit Popular Europeu-Demòcrates Europeus | PPE-DE | 200 | 232 | 268 |
| Unió per Europa | UPE | 36 | - | - |
| Liberals, Demòcrates i Reformistes | ELDR | 42 | 52 | - |
| Aliança de Liberals i Demòcrates per Europa | ALDE | - | - | 88 |
| Esquerra Unitaria Europea / Esquerra Verda Nòrdica | EUE/EVN | 34 | 49 | 41 |
| Verds / Aliança Lliure Europea | V-ALE | 27 | 45 | 42 |
| Coalició Radical Europea | CRE | 21 | - | - |
| Europa de les Nacions | EDN | 15 | - | - |
| Unió per la Europa de les Nacions | UEN | - | 23 | 27 |
| Europa de les Democràcies i de les Diferències | EDD | - | 18 | - |
| Independència i Democràcia | IND/DEM | - | - | 37 |
| No inscrits | NI | 37 | 32 | 29 |

*Nota: Pel 1994, composició del Parlament Europeu actualitzada a 12/4/99. Inclou els diputats elegits de Suècia (1995), d'Àustria i de Finlàndia (1996).
Pel 1999, composició del Parlament Europeu actualitzada a 30/4/04.
Pel 2004, composició del Parlament Europeu constituït el 20/7/04.*

*Departament d'Estadística. Ajuntament de Barcelona.
Font: Parlament Europeu. Oficina a Espanya.*

5. Relació de candidatures

5.1. Eleccions Europees, 12 juny 1994

| Sigles | Nom candidatura | Nom específic a Catalunya |
|----------|---|--|
| EU | Extremadura Unida | |
| CN | Coalición Nacionalista (PNV, CC, UV, PAR, CG, UM) | |
| IU | Izquierda Unida | Iniciativa per Catalunya (IC) |
| PAS | Partiu Asturianista | |
| PLN | Partido de la Ley Natural | |
| PEP | Por la Europa de los Pueblos (EA, ERC-ACC-ENE, PNC) | Europa de les Nacions (ERC-ACC) |
| BNG | Bloque Nacionalista Galego | |
| FEI | Falange Española Independiente | |
| GV | Grupo Verde | |
| HB | Herri Batasuna | |
| URCL | Unidad Regionalista de Castilla y León | |
| AE-RM | Agrupación de electores Ruiz-Mateos | |
| PREX | Partido Regionalista Extremeño | |
| EV-CEC | Els Verds - Confederació Ecologista de Catalunya | |
| PC | Partido Carlista | |
| CIU | Convergència i Unió | |
| POR | Partit Obrer Revolucionari | |
| CTC | Comunió Tradicionalista Carlista | |
| PH | Partido Humanista | |
| PCPE | Partido Comunista de los Pueblos de España | |
| JYB | Partido Justicia y Bienestar | |
| FORO-CDS | Coalición FORO y Centro Democrático Social | |
| PP | Partido Popular | |
| FE-JONS | Falange Española de las JONS | |
| ADN | Alternativa Demócrata Nacional | |
| PSOE | Partido Socialista Obrero Español | Partit dels Socialistes de Catalunya (PSC) |
| CPNT | Caza, Pesca, Naturaleza y Tradiciones | |
| PREPAL | Partido Regionalista del País Leonés | |
| CNPS | Coalición por un Nuevo Partido Socialista | |
| AG | Alternativa Galega | |
| GPOR-PST | Coalición GPOR-PST (LVS) | |
| PA-PAP | Coalición Andalucista Poder Andaluz | |

Departament d'Estadística. Ajuntament de Barcelona.
Font: Junes Electorals.

5. Relació de candidatures

5.2. Eleccions Europees, 13 juny 1999

| Sigla | Nom candidatura | Nom específic a Catalunya |
|-----------|---|--|
| FEI | Falange Española Independiente | |
| IU | Izquierda Unida | Esquerra Unida i Alternativa (EUIA) |
| CN-EP | Coalición Nacionalista-Europa de los Pueblos (PNV, EA, ERC-EV, UM) | Esquerra Republicana de Catalunya - Els Verds (ERC-EV) |
| PI | Partit per la Independència | |
| COFEM | Confederación de Organizaciones Feministas | |
| BNG | Bloque Nacionalista Galego | |
| PSOE-P. | Partido Socialista Obrero Español - Progresistas | Partit dels Socialistes de Catalunya (PSC) |
| UDR | Unión de Regiones | |
| EU | Extremadura Unida | |
| URCL | Unidad Regionalista de Castilla y León | |
| PAS | Partiu Asturianista | |
| SIEX | Socialistas Independientes de Extremadura | |
| CE | Coalición Europea (CC, PA, UV, PAR) | |
| URAS | Unión Renovadora Asturiana | |
| UC-CDS | Unión Centrista - Centro Democrático y Social | |
| PP | Partido Popular | |
| AA | Andecha Astur | |
| EH | Euskal Herritarrok | |
| VERDES | Los Verdes - Las Izquierdas de los Pueblos | Iniciativa per Catalunya-Verds (IC-V) |
| UPL | Unión del Pueblo Leonés | |
| A | Asamblea de Andalucía | |
| PLN | Partido de la Ley Natural | |
| CIU | Convergència i Unió | |
| FE | La Falange | |
| TC-PNC | Tierra Comunera - Partido Nacionalista Castellano | |
| AUN | Alianza por la Unidad Nacional | |
| PREX-CREX | Coalición Extremeña | |
| LV-GV | Los Verdes - Grupo Verde | |
| PH | Partido Humanista | |
| ACV | Alternativa Comunidad Valenciana | |
| DM | Coalición por la Derogación del Tratado de Maastricht | |
| DN | Democracia Nacional | |
| PAE-I | Partido de los Autónomos de España y de las Agrupaciones Independientes Españolas | |
| PREPAL | Salamanca, Zamora, León PREPAL | |
| PADE | Partido Demócrata Español | |
| PCPE | Partido Comunista de los Pueblos de España | |

Departament d'Estadística. Ajuntament de Barcelona.
Font: Junes Electorals.

5. Relació de candidatures

5.3. Eleccions Europees, 13 juny 2004

| Sigles | Nom candidatura | Nom específic a Catalunya |
|-------------|---|---|
| GALEUSCA | Galeusca-Pueblos de Europa (CIU, PNV, BNG, BNV, PSM-EN) | Convergència i Unió-Galeusca Pobles d'Europa (CIU) |
| CDS | Centro Democrático y Social | |
| PSOE | Partido Socialista Obrero Español | Partit dels Socialistes de Catalunya (PSC) |
| NIV | Nueva Izquierda Verde | |
| CUP | Candidatura d'Unitat Popular | |
| UCL | Unión Centrista Liberal | |
| FE | La Falange | |
| PP | Partido Popular | |
| EP | Europa de los Pueblos (ERC, EA, CHA, PSA) | Esquerra Republicana de Catalunya (ERC) |
| TC-PNC | Tierra Comunera - Partido Nacionalista Castellano | |
| NÓS-UP | Nós - Unidade Popular | |
| PREPAL | Salamanca, Zamora, León PREPAL | |
| CE | Coalición Europea (PA, CC, UV, PAR, UM) | |
| ARALAR | Aralar | |
| EC | Estat Català | |
| PH | Partido Humanista | |
| PUM+J | Por Un Mundo Más Justo | |
| IU-ICV-EUIA | Izquierda Unida - Iniciativa per Catalunya Verds- Esquerra Unida i Alternativa | Iniciativa per Catalunya Verds - Esquerra Unida i Alternativa (ICV-EUIA) |
| PFYV | Partido Familia y Vida | Partit Família i Vida (PFIV) |
| FA | Falange Auténtica | |
| PC | Partido Carlista | |
| LP | Los Parados | |
| PASOC | Partido de Acción Socialista | |
| LV-GV | Los Verdes - Grupo Verde Europeo | Els Verds - Grup Verd Europeu (EV-GV) |
| PADE | Partido Demócrata Español | |
| PCPE-LI | Por una Europa de los trabajadores y los pueblos. No a la Constitución Europea | Per una Europa dels treballadors i els pobles. No a la Constitució Europea |
| FE JONS | Falange Española de las JONS | |
| POSI | Partido Obrero Socialista Internacionalista | |
| DN | Democracia Nacional | |
| CL | Coalición Liberal | |
| P. CANNABIS | Partido Cannabis por la Legalización y Normalización | |

Departament d'Estadística. Ajuntament de Barcelona.
Font: Junttes Electorals.

5. Relació de candidatures

5.4. Grups polítics del Parlament Europeu. 1994-2004

| Sigles | Nom |
|---------|--|
| PSE | Partit dels Socialistes Europeus |
| PPE-DE | Partit Popular Europeu - Demòcrates Europeus |
| UPE | Unió per Europa |
| ELDR | Liberals, Demòcrates i Reformistes |
| ALDE | Aliança de Liberals i Demòcrates per Europa |
| EUE/EVN | Esquerra Unitària Europea / Esquerra Verda Nòrdica |
| V-ALE | Verds / Aliança Lliure Europea |
| CRE | Coalició Radical Europea |
| EDN | Europa de les Nacions |
| UEN | Unió per la Europa de les Nacions |
| EDD | Europa de les Democràcies i de les Diferències |
| IND/DEM | Independència i Democràcia |
| NI | No inscrits |

Departament d'Estadística. Ajuntament de Barcelona.
Font: Parlament Europeu. Oficina a Espanya.

5. Relació de candidatures

5.5. Candidatures parlamentàries per països de la Unió Europea. 1994-2004

| País | Sigles | Nom | Tendència política | |
|------------|-----------|---|--|---------------------|
| ALEMANYA | CDU | Christlich-Demokratische Union | Demòcrata-cristiana | |
| | CSU | Christlich-Soziale Union (Baviera) | Demòcrata-cristiana | |
| | SPD | Sozialdemokratische Partei Deutschlands | Socialista | |
| | GRÜNE | Die Grünen | Ecologista | |
| | PDS | Partei des Demokratischen Sozialismus | Esquerra | |
| | FDP | Freie Demokratische Partei | Liberal | |
| ÀUSTRIA | ÖVP | Österreichische Volkspartei | Demòcrata-cristiana | |
| | SPÖ | Sozialdemokratische Partei Österreich | Socialista | |
| | FPÖ | Freiheitliche Partei Österreich | Extrema Dreta | |
| | GRÜNE | Die Grünen | Ecologista | |
| | LIF | Liberales Forum | Liberal | |
| BÈLGICA | MARTIN | Liste Hans Peter Martin | Anti-UE | |
| | CD&V | Christen-Democratisch & Vlaams (Flandes) | Demòcrata-cristiana | |
| | PSB | Parti Socialiste (Valònia) | Socialista | |
| | VLD | Vlaamse Liberalen en Democraten (Flandes) | Liberal | |
| | SPA | Sociaal Progressief Alternatief (Flandes) | Socialista | |
| | MR | Mouvement Réformateur (Valònia) | Liberal | |
| | VB | Vlaams Blok (Flandes) | Extrema dreta | |
| | CDH | Centre Démocrate Humaniste (Valònia) | Demòcrata-cristiana | |
| | GROEN | Groen (Flandes) | Ecologista | |
| | ECOLO | Ecolo (Valònia) | Ecologista | |
| | VU | Volksunie (Flandes) | Nacionalista | |
| | FN | Front National (Valònia) | Extrema dreta | |
| | CSP | Christlich Soziale Partei (Flandes) | Demòcrata-cristiana | |
| | DINAMARCA | V-DLP | Venstre-Danmarks Liberale Parti | Liberal |
| KFP | | Konservative Folkeparti | Conservadora | |
| SD | | Socialdemokratiet | Socialista | |
| JUNIB | | Moviment de Juny | Anti-UE | |
| FmEU | | Folkebevaegelsen mod EU | Esquerra anti-UE | |
| SFP | | Socialistisk Folkeparti | Esquerra | |
| RV | | Radikale Venstre | Liberal radical | |
| DF | | Dansk Folkeparti | Conservadora | |
| ESLOVÀQUIA | | SDKU | Slovenska Demokraticka Krestanska Unia | Demòcrata-cristiana |
| | | LS-HZDS | Hnutie Za Demokraticke Slovensko | Extrema Dreta |
| | SMER | Smer | Socialista | |
| | KDH | Krestansko Demokraticke Hnutie | Demòcrata-cristiana | |
| ESLOVÈNIA | SMK | Strana Madarskeje Koalicije | Demòcrata-cristiana | |
| | NSI | Nova Slovenija | Conservadora | |
| | LDS | Liberalna Demokracija Slovenije | Liberal | |
| ESPANYA | SDS | Slovenska Demokratska Stranka | Conservadora | |
| | ZLSD | Zdruzena Lista Socialnih Demokratov | Socialista | |
| | PP | Partido Popular | Conservadora | |
| | PSOE | Partido Socialista Obrero Español | Socialista | |
| | PSC | Partit dels Socialistes de Catalunya | Socialista | |
| | IU | Izquierda Unida | Esquerra | |
| | ICV | Iniciativa per Catalunya Verds | Esquerra i ecologista | |
| ESTÒNIA | CiU | Convergència i Unió | Nacionalista | |
| | CN | Coalición Nacionalista | Nacionalista | |
| | EP | Coalición Europa de los Pueblos | Nacionalista | |
| | EH | Euskal Herriarrok | Nacionalista radical | |
| | BNG | Bloque Nacionalista Galego | Nacionalista | |
| | CE | Coalición Europea | Regionalista | |
| | GALEUSCA | Galeusca | Nacionalista | |
| | SDE | Sotsiaaldemokraatlik Erakond | Socialista | |
| | K | Eesti Keskerakond | Centre | |
| | ER | Eesti Reformierakond | Liberal | |
| | IL | Isamaaliit | Conservadora | |

continua...

5. Relació de candidatures

5.5. (cont.) Candidatures parlamentàries per països de la Unió Europea. 1994-2004

| País | Sigles | Nom | Tendència política | |
|-----------------|-------------------------------------|--|-------------------------------|--------------|
| FINLÀNDIA | KESK | Suomen Keskusta | Centre | |
| | SDP | Suomen Sosialidemokraattinen Poulue | Socialista | |
| | KOK | Kansallinen Kokoomus | Conservadora | |
| | VAS | Vasemmistoliitto | Esquerra | |
| | VIHR | Vihreät | Ecologista | |
| | SFP | Svenska Folkpartiet | Liberal | |
| | KD | Kristillinen Demokraattinen | Demòcrata-cristiana | |
| FRANÇA | UMP | Union pour un mouvement populaire | Conservadora | |
| | RPR | Rassemblement pour la Republique | Conservadora | |
| | PSF | Parti Socialiste Français | Socialista | |
| | MPF | Mouvement pour la France | Anti-UE | |
| | Autre Europe | Autre Europe | Anti-UE | |
| | RPFIE | Rassemb. pour la France et l'Indep. Europe | Anti-UE | |
| | ER | Energie Radicale | Radical | |
| | FN | Front National | Extrema dreta | |
| | PCF | Parti Communiste Français | Comunista | |
| | CPNT | Chasse, Pêche, Nature, Traditions | Conservadora | |
| | VERTS | Verts | Ecologista | |
| | LO-LCR | Lutte Ouvrier-Ligue Communiste Révolutionnaire | Extrema esquerra | |
| | UDF | Union pour la Democratie Française | Liberal | |
| | UG (PCR) | Union Gauche (Parti Communiste Reunionnais) | Esquerra | |
| | GRÈCIA | PASOK | Panellino Socialistiko Kinima | Socialista |
| ND | | Nea Dimokratia | Conservadora | |
| POLAN | | Politiki Anixi | Conservadora | |
| KKE | | Kommounistiko Komma Elladas | Comunista | |
| SYN | | Synaspismos tis Aristeras Kai tis Oikologias | Esquerra | |
| DIANA | | Dimokratiki Ananeosi | Conservadora | |
| LAOS | | Laïkos Ortodoxos Synagermos | Conservadora | |
| HONGRIA | | FIDESZ-MPS | Fidesz-Magyar Polgari Part | Conservadora |
| | | MSZP | Magyar Szocialista Part | Socialista |
| | | SZDSZ | Szabad Demokrata Szövetsege | Liberal |
| IRLANDA | MDF | Magyar Demokrata Forum | Demòcrata-cristiana | |
| | FF | Fianna Fáil | Conservadora | |
| | FG | Fine Gael | Demòcrata-cristiana | |
| | ILP | Irish Labour Party | Socialista | |
| | GP | Green Party | Ecologista | |
| ITÀLIA | INDIP | Independents | - | |
| | SF | Sinn Fein | Esquerra | |
| | FI | Forza Italia | Conservadora | |
| | PDS | Partito Democratico de la Sinistra | Socialista | |
| | AN | Alleanza Nazionale | Conservadora | |
| | UDC | Unione Democratici Cristiani | Demòcrata-cristiana | |
| | PPI | Partito Popolare Italiano | Demòcrata-cristiana | |
| | LN | Lega Nord | Regionalista | |
| | RC | Rifondazione Comunista | Comunista | |
| | P. SEGNI | Patto Segni | Demòcrata cristiana | |
| | VERDI | Verdi | Ecologista | |
| | L.E.BONINO | Lista Emma Bonino | Radical | |
| | SDI | Socialisti Democratici Italiani | Socialista | |
| | Rete | Rete (Sicilia) | Centre-esquerra | |
| | PRI | P. Repubblicano Italiano | Liberal | |
| | SVP | Südtiroler Volkspartei (Tirol Itàlia) | Demòcrata-cristiana | |
| | IDEM | I Democratici | Liberal | |
| | CCD | Centro Cristiano Democratici | Demòcrata-cristiana | |
| | CDU | Cristiani Democratici Uniti | Demòcrata-cristiana | |
| | CI | Comunisti Italiani | Comunista | |
| | UDEUR | Unione Democratici per l'Europa | Centre | |
| | FT | Fiamma Tricolore | Extrema dreta | |
| | MST | Movimento Sociale Tricolore | Extrema dreta | |
| | RI-DINI | Rinascimento Italiano-DINI | Liberal | |
| | PENSIONATI | Pensionati | Defensa pensionistes | |
| | UNITI nell ULIVO | Uniti nell Ulivo | Centre-esquerra | |
| | IDV | Italia dei Valori | Liberal | |
| SUPE | Socialisti Uniti per l'Europa | Socialista | | |
| AS-L. MUSSOLINI | Alternativa Sociale-Lista Mussolini | Extrema dreta | | |

continua...

5. Relació de candidatures

5.5. (cont.) Candidatures parlamentàries per països de la Unió Europea. 1994-2004

| País | Sigles | Nom | Tendència política | |
|---------------|-------------|--|-----------------------|--------------|
| LETÒNIA | TB/ LNNK | Tevzemei un Brīvībai/ LNNK | Conservadora | |
| | JL | Jaunais Laiks | Conservadora | |
| | PCTVL | Par Cilveka Tiesībam Vieneta Latvija | Esquerra | |
| | TP | Tautas Partija | Conservadora | |
| LITUÀNIA | LC | Latvijas Cēls | Liberal | |
| | DP | Darbo Partija | Liberal | |
| | LSDP | Lietuvos Socialdemokratu Partija | Socialista | |
| | TS | Tėvynės Sąjunga | Conservadora | |
| | LCS | Liberalu ir Centro Sąjunga | Liberal | |
| | VNDPS | Valstiečių ir Naujosios Demokratijos Partija Sąjunga | Conservadora | |
| LUXEMBURG | LDP | Liberalu Demokratu Partija | Centre | |
| | PCS | Parti Chrétien Social | Demòcrata-cristiana | |
| | POSL | Parti Ouvrier Socialiste Luxembourgeois | Socialista | |
| | DP | Demokratesch Partei | Liberal | |
| MALTA | DG | Déi Gréng | Ecologista | |
| | MLP | Partit Laburista | Socialista | |
| PAÏSOS BAIXOS | PN | Partit Nazzjonalista | Conservadora | |
| | CDA | Christen Democratisch Appel | Demòcrata-cristiana | |
| | PVDA | Partij van de Arbeid | Socialista | |
| | VVD | Volkspartij voor Vrijheid en Democratie | Liberal | |
| | D'66 | Democraten '66 | Liberal | |
| | CU/SGP | ChristenUnie / Staatkundig Gereformeerde Partij | Dreta confessional | |
| | KR | Klein Rechts | Dreta confessional | |
| | RPF | Reformatorisch Politieke Federatie | Dreta confessional | |
| | GPV | Gereformeerde Politiek Verbond | Dreta confessional | |
| | GL | Groen Links | Ecologista | |
| | SP | Socialistische Partij | Esquerra | |
| | ET | Europa Transparant | Pro-UE | |
| | POLÒNIA | PO | Platforma Obywatelska | Conservadora |
| | | LPR | Liga Polskich Rodzin | Conservadora |
| PIS | | Prawo i Sprawiedliwość | Conservadora | |
| SO | | Samobrona | Extrema dreta | |
| SLD-UP | | Sojusz Lewicy Demokratycznej-Unia Pracy | Socialista | |
| UW | | Unia Wolności | Liberal | |
| PORTUGAL | PSL | Polskie Stronnictwo Ludowe | Conservadora | |
| | SDPL | Socjaldemokratyczna Partia | Socialista | |
| | PS | Partido Socialista | Socialista | |
| | PPD-PSD | P. Popular Democrático-P. Social-Democrata | Conservadora | |
| | CDS-PP | Centro Democrático Social-Partido Popular | Demòcrata-cristiana | |
| | CDU | Coligação Democrática Unitária | Esquerra | |
| REGNE UNIT | PCP | Partido Comunista Portugal | Comunista | |
| | PEV | Partido Ecologista os Verdes | Ecologista | |
| | BE | Bloco de Esquerda | Extrema esquerra | |
| | LP | Labour Party | Socialista | |
| | CP | Conservative and Unionist Party | Conservadora | |
| | LD | Liberal Democrats | Liberal | |
| SUÈCIA | GP | Green Party | Ecologista | |
| | SNP | Scottish National Party (Escòcia) | Nacionalista | |
| | DUP | Democratic Unionist Party (Irlanda Nord) | Extrema dreta | |
| | PLAID CYMRU | Plaid Cymru (País de Gal·les) | Nacionalista | |
| | SDLP | Social Dem. & Labour Party (Irlanda Nord) | Socialista | |
| | UUP | Ulster Unionist Party (Irlanda Nord) | Conservadora | |
| | UKIP | United Kingdom Independent Party | Anti-UE | |
| | SF | Sinn Féin (Irlanda Nord) | Esquerra | |
| | S | Arbetspartiet-Socialdemokraterna | Socialista | |
| | M | Moderata Samlingspartiet | Conservadora | |
| | MP | Milijöpartiet de Gröna | Ecologista | |
| | V | Vänsterpartiet | Esquerra | |
| | C | Centerpartiet | Centre | |
| | FP | Folkpartiet Liberalerna | Liberal | |
| | KD | Krisdemokraterna | Demòcrata-cristiana | |
| | JL | Junilistan | Anti-UE | |

continua...

5. Relació de candidatures

5.5. (cont.) Candidatures parlamentàries per països de la Unió Europea. 1994-2004

| País | Sigles | Nom | Tendència política |
|------------------|-----------|---|---------------------|
| TXECA, REPÚBLICA | ODS | Obcanska Demokraticka Strana | Conservadora |
| | KSCM | Komunisticka Strana Cech a Moravy | Comunista |
| | SN/ ED | Sdruzeni Nezavislych a Evropsti Demokrate | Conservadora |
| | KDU-CSL | Krestanska Demokraticka Unie | Demòcrata-cristiana |
| | CSSD | Ceska Strana Socialne Demokraticka | Socialista |
| XIPRE | NEZAVISLI | Nezavisli (Independents) | - |
| | DISY | Dimokratikos Synagermos | Demòcrata-cristiana |
| | AKEL | Anorthotiko Komma Ergazomenou Laou | Esquerra |
| | DIKO | Dimokratiko Komma | Liberal |
| | GTE | Gia Tin Evropi | Demòcrata-cristiana |

Departament d'Estadística. Ajuntament de Barcelona.
Font: Parlament Europeu. Oficina a Espanya.