

Avanç de dades de BARCELONA

HIPOTEQUES D'HABITATGES, novembre 2021

| | Novembre 2021 | | | | |
|--------------------|-----------------------|--------------------|---------------------------|-------------------------|--------------------|
| | Habitatges hipotecats | | | Import mitjà del crèdit | |
| | Nombre | Var.interanual (%) | Pes de Barcelona/s (en %) | (€) | Var.interanual (%) |
| Barcelona | 1.038 | 28,1 | | 223.647 | 1,2 |
| Província | 4.552 | 28,7 | 22,8 | 180.814 | 2,4 |
| Catalunya | 6.222 | 29,4 | 16,7 | 164.561 | 1,7 |
| Espanya | 36.220 | 24,1 | 2,9 | 138.189 | 1,5 |
| Dades provisionals | | | | | |

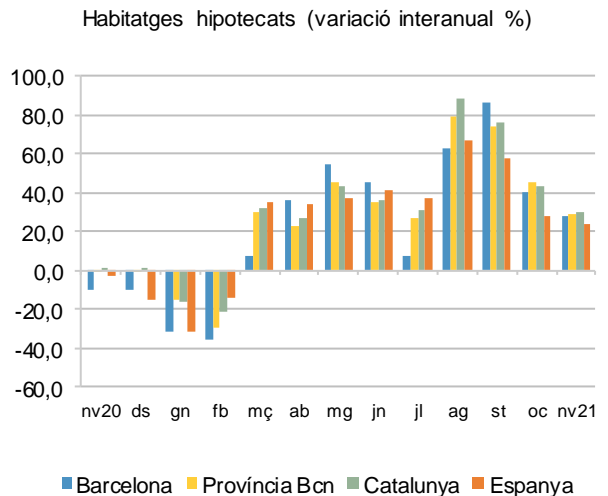
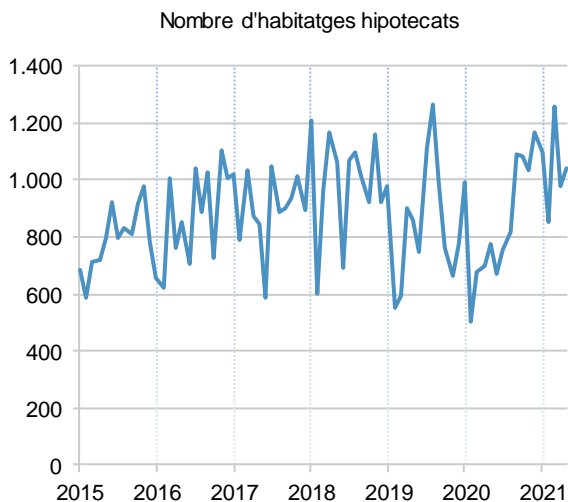

El passat mes de novembre a la ciutat de Barcelona es van constituir 1.038 hipoteques d'habitatge, dada un 28,1% superior respecte el mateix mes de l'any passat, amb 228 hipoteques més. L'import mitjà registrat va ser de 223.647€, un 1,2% superior al de fa un any.

La variació interanual del nombre d'habitatges hipotecats que s'enregistra als altres àmbits territorials se situa en increments que van del 24,1% del conjunt d'Espanya al 29,4% de Catalunya. L'import mitjà del crèdit incrementa en valors que oscil·len entre el 2,4% de la província de Barcelona i l'1,5% del global d'Espanya.

Un 2,9% de les hipoteques d'habitatge registrades a Espanya durant el mes de novembre 2021, i un 16,7% de les de Catalunya han estat constituïdes al municipi de Barcelona.