

## Avanç de dades de BARCELONA

### MATRICULACIÓ DE VEHICLES, juny 2022

| Juny 2022             | Nombre<br>matriculacions | Var.<br>interanual<br>(%) | Var.interanual<br>(%) acumulat<br>gn-jn 2022 |
|-----------------------|--------------------------|---------------------------|----------------------------------------------|
| <b>TOTAL VEHICLES</b> | <b>2.858</b>             | <b>-13,9</b>              | <b>2,2</b>                                   |
| <b>Turismes</b>       |                          |                           |                                              |
| Barcelona             | 1.470                    | -3,5                      | 3,6                                          |
| AMB                   | 3.122                    | -2,1                      | 1,4                                          |
| Província Bcn         | 6.995                    | -16,1                     | -15,3                                        |
| Catalunya             | 9.709                    | -11,0                     | -12,3                                        |
| Espanya               | 97.324                   | -5,7                      | -8,3                                         |
| <b>Motos</b>          |                          |                           |                                              |
| Barcelona             | 1.005                    | -7,4                      | 4,2                                          |
| AMB                   | 1.820                    | -7,5                      | 3,8                                          |
| Província Bcn         | 3.027                    | -3,2                      | 9,7                                          |
| Catalunya             | 4.182                    | -0,3                      | 10,2                                         |
| Espanya               | 19.613                   | 3,9                       | 11,1                                         |

Dades provisionals

Les agregacions territorials corresponen al municipi on s'ha domiciliat el vehicle.

El nombre de vehicles que s'ha matriculat durant el passat mes de juny a Barcelona ciutat és de 2.858 dada un 13,9% inferior a la registrada el mes de juny de fa un any i un 2,2% per sobre en l'acumulat interanual del primer semestre 2022.

Els turismes matriculats al municipi han estat 1.470 un 3,5% menys que fa un any. A la resta d'àmbits la matriculació té valors negatius oscil·lants entre el 2,1% de l'AMB el 16,1% de la província de Barcelona.

Les motos que s'han matriculat a la ciutat han estat 1.005, xifra un 7,4% inferior a la del passat juny 2021. Aquest decrement interanual als altres àmbits va del 0,3% per Catalunya al 7,5% pel conjunt de municipis de l'AMB. Pel global d'Espanya s'han matriculat un 3,9% més de motos.

**Turismes i motos matriculats per mesos**

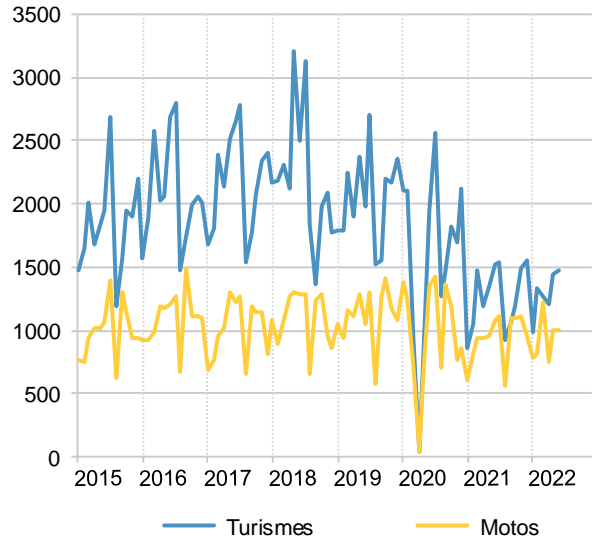

**Taxa de variació interanual acumulada %  
Turismes**

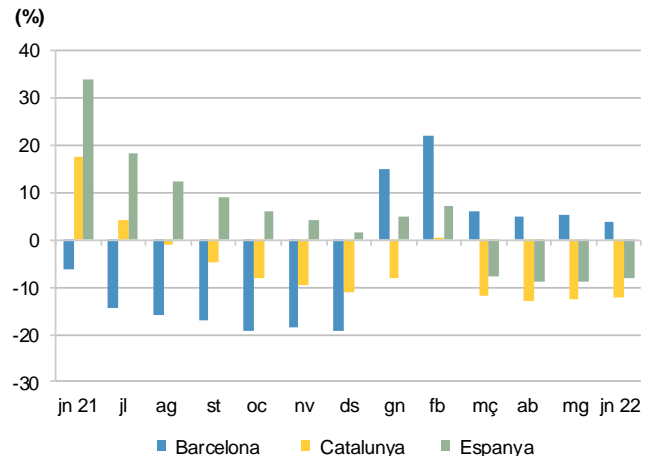

Font: Elaboració pròpia a partir de les dades del Ministerio del Interior. Dirección General de Trafico (DGT)  
 Més informació: [Web del Departament d'Estadística i Difusió de Dades](#)