

Avanç de dades de BARCELONA

MATRICULACIÓ DE VEHICLES, setembre 2023

| Setembre 2023 | Nombre matriculacions | Var. interanual (%) | Var.interanual (%) acumulat gn-st 2023 |
|-----------------------|-----------------------|---------------------|--|
| TOTAL VEHICLES | 2.426 | -10,7 | 13,4 |
| Turismes | | | |
| Barcelona | 1.196 | -2,8 | 16,2 |
| AMB | 2.560 | -14,8 | 15,5 |
| Província Bcn | 5.616 | -11,0 | 14,1 |
| Catalunya | 8.013 | -9,1 | 14,0 |
| Espanya | 70.348 | -7,1 | 14,2 |
| Motos | | | |
| Barcelona | 991 | -17,1 | 23,6 |
| AMB | 1.773 | -7,5 | 20,3 |
| Província Bcn | 2.666 | -6,4 | 11,4 |
| Catalunya | 3.490 | -3,8 | 11,4 |
| Espanya | 17.355 | 9,0 | 13,5 |

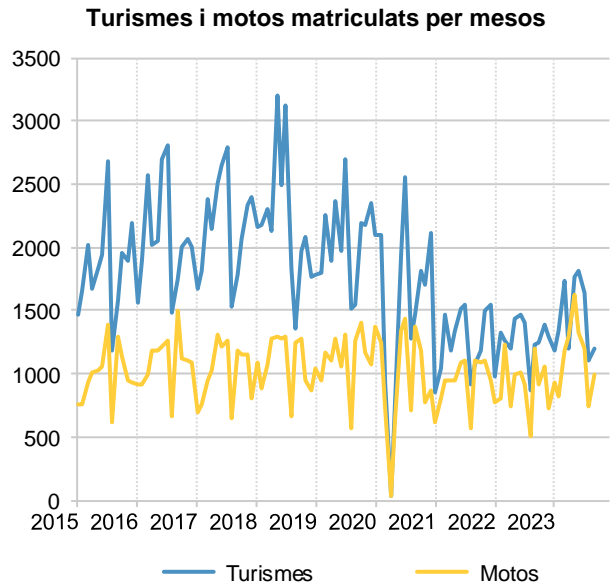

Dades provisionals

Agregacions territorials del municipi de domiciliació del vehicle.

El nombre de vehicles que s'ha matriculat durant el novè mes de l'any 2023 a Barcelona ciutat és de 2.426 dada un 10,7% inferior a la registrada al setembre de fa un any.

Els turismes matriculats al municipi han estat 1.196, un 2,8% menys que fa un any. També a la resta d'àmbits la matriculació de turismes ha registrat variacions interanuals negatives, entre el 14,8% dels municipis de l'AMB i el 7,1% del global d'Espanya.

Les matriculacions de motos han aportat 991 noves unitats a la ciutat, xifra que representa un 23,6% més respecte la variació acumulada interanual dels nou primers mesos de l'any. Als altres àmbits aquesta variació oscil·la entre l'11,4% de Catalunya i també de la província de Barcelona; i el 13,5% d'Espanya.

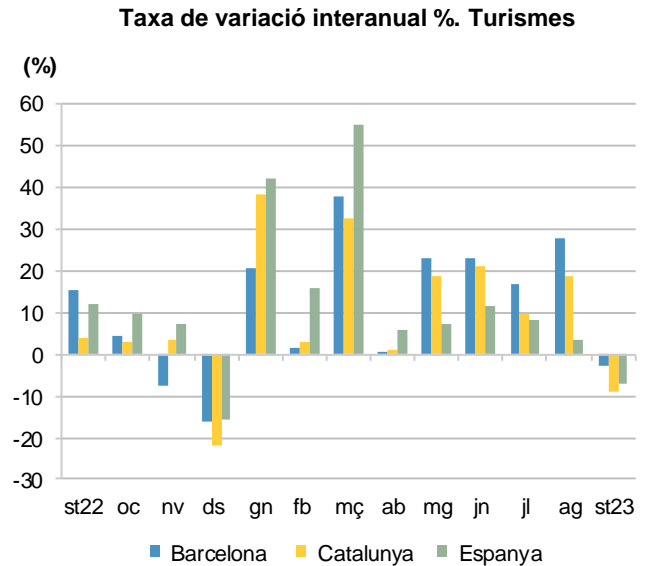

Font: Elaboració pròpia a partir de les dades del Ministerio del Interior. Dirección General de Trafico (DGT)
 Més informació: [Web del Departament d'Estadística i Difusió de Dades](#)