

# INFORMES ESTADÍSTICS

## La població estrangera a Barcelona

**Gener 2010**

Darrers números de la Col.lecció Informes Estadístics:

- 01 La població estrangera a Barcelona. Gener 2005
- 02 Dades bàsiques del món laboral a Barcelona. 2004
- 03 Cens de vehicles de la ciutat de Barcelona. 2004
- 04 Les activitats econòmiques a Barcelona. 2004
- 05 El moviment demogràfic de Barcelona. 2004
- 06 La població estrangera a Barcelona. Gener 2006
- 07 Cens de vehicles de la ciutat de Barcelona. 2005
- 08 El moviment demogràfic de Barcelona. 2005
- 09 Les activitats econòmiques a Barcelona. 2005
- 10 La població estrangera a Barcelona. Gener 2007
- 11 Dades bàsiques del món laboral a Barcelona. 2006
- 12 Cens de vehicles de la ciutat de Barcelona. 2006
- 13 El moviment demogràfic de Barcelona. 2006
- 14 Característiques de la població de Barcelona segons el Padró Municipal. Juny 2007
- 15 La població estrangera a Barcelona. Gener 2008
- 16 Dades bàsiques del món laboral a Barcelona. 2007
- 17 Cens de vehicles de la ciutat de Barcelona. 2007
- 18 El moviment demogràfic de Barcelona. 2007
- 19 Característiques de les llars de Barcelona segons el Padró Municipal. Juny 2007
- 20 Característiques de la població de Barcelona segons el Padró Municipal. Juny 2008
- 21 La població estrangera a Barcelona. Gener 2009
- 22 Dades bàsiques del món laboral a Barcelona. 2008
- 23 Característiques de les llars de Barcelona segons el Padró Municipal. Juny 2008
- 24 Cens de vehicles de la ciutat de Barcelona. 2008
- 25 El moviment demogràfic de Barcelona. 2008
- 26 Característiques de la població de Barcelona segons el Padró Municipal. Juny 2009

Autor: Departament d'Estadística  
Direcció: Cristina Càrcel

Equip de treball: Carme Pujol  
Ramon Ma. Canals  
Ana Cardona  
Rosa García  
Sara Plaza  
Ricardo Rocha  
Pura Tomàs

Dipòsit legal: B-46.377-2007  
ISSN de la col.lecció 1888-0142  
ISSN del títol 1888-0150

## PRESENTACIÓ

El Departament d'Estadística presenta les xifres i indicadors de la població estrangera resident a Barcelona i la seva evolució.

El treball s'estructura en dues parts. A la primera part, es fa un anàlisi aprofundida de les característiques de la població estrangera resident a la ciutat de Barcelona, a partir de la lectura del fitxer de padró continu de la població amb data 1 de gener de 2010. La lectura dona un total de 284.632 residents estrangers empadronats a la ciutat de Barcelona, que representen el 17,6% del total de la població resident a la ciutat.

L'anàlisi de les dades de l'Informe de la població estrangera resident 2010 ens indiquen un marcat canvi de tendència en l'evolució de la població estrangera a Barcelona. El nombre de residents d'origen estranger ha disminuït durant l'any 2009 en 10.286 persones, que representa un decrement del 3,5% respecte l'any passat. És el primer any des de que va començar l'onada migratòria que cau el nombre d'estrangers empadronats a la ciutat, exceptuant l'any 2006.

L'any 2006 cal considerar-lo com excepcional atès que la disminució d'empadronats estrangers es va deure fonamentalment al efecte de l'entrada en vigor de la normativa sobre la caducitat del padró dels residents d'origen extracomunitari sense permís de residència permanent que va suposar donar de baixa a 32.874 empadronats.

S'ha de tenir present també, que en el moment del tancament d'aquest informe quedaven pendents de donar de baixa algunes baixes per caducitat del padró. Fet que es pot traduir en una sobrevaloració dels estrangers en la xifra total.

En aquest informe, igual que s'ha fet en anys anteriors, s'ha optat no incloure aquests estrangers sense domicili fix en cap districte; d'aquesta manera no s'alteren els resultats territorials. S'ha creat un "no consta districte de residència" per incloure aquests casos.

A la segona part de l'informe es realitza un recull de dades estadístiques sobre la població estrangera resident a la ciutat, quan això és possible, o bé a d'altres àmbits superiors, quan no es disposa d'informació referida al municipi. S'analitzen, entre d'altres temàtiques, el mercat de treball, l'ensenyament, el moviment demogràfic, el reagrupament familiar i la propietat dels vehicles i es compara el pes de la població estrangera de Barcelona amb d'altres àmbits territorials.

# ÍNDEX

## PART I: PERFIL DE LA POBLACIÓ ESTRANGERA A BARCELONA. GENER 2010

	Pàg.
1. Evolució de la població estrangera a Barcelona. 2001-2010	
1. Per continents	11
2. Resum del període 2009-2010	12
3. Mapa de la població estrangera. Absoluts	13
4. Mapa de la població estrangera. Percentatges	15
5. Per països d'Europa	17
6. Per països d'Àsia	18
7. Per països d'Àfrica	19
8. Per països d'Amèrica	20
9. Per països d'Oceania	21
2. Perfil dels estrangers a Barcelona segons àrees geogràfiques. Gener 2010	
1. Dades generals	25
2. Edat i sexe	26
3. Gràfics de les piràmides d'edat dels estrangers	27
4. Lloc de naixement	29
5. Titulació acadèmica	30
6. Evolució del perfil dels estrangers	31
3. Perfil dels col·lectius més nombrosos a Barcelona. Gener 2010	
1. Evolució per països	35
2. Itàlia	36
3. Equador	37
4. Pakistan	38
5. Bolívia	39
6. Perú	40
7. Xina	41
8. Marroc	42
9. França	43
10. Colòmbia	44
11. Argentina	45
12. Brasil	46
13. Filipines	47
14. Alemanya	48
15. República Dominicana	49
16. Mapa de la població de nacionalitat italiana	51
17. Mapa de la població de nacionalitat equatoriana	53
18. Mapa de la població de nacionalitat pakistanesa	55
19. Mapa de la població de nacionalitat boliviana	57
20. Mapa de la població de nacionalitat peruana	59
21. Mapa de la població de nacionalitat xinesa	61
22. Mapa de la població de nacionalitat marroquina	63
23. Mapa de la població de nacionalitat francesa	65
24. Mapa de la població de nacionalitat colombiana	67
25. Mapa de la població de nacionalitat argentina	69
26. Mapa de la població de nacionalitat brasilera	71
27. Mapa de la població de nacionalitat filipina	73
28. Mapa de la població de nacionalitat alemanya	75
29. Mapa de la població de nacionalitat dominicana	77
4. La població estrangera per districtes i barris. Gener 2010	
1. Evolució als districtes. 2006-2010	81
2. Evolució als districtes. 2009-2010	81
3. Evolució per barris. 2009-2010	82
4. Perfil dels estrangers	83
5. Rànking de nacionalitats al districte 1. Ciutat Vella	84
6. Rànking de nacionalitats al districte 2. Eixample	85
7. Rànking de nacionalitats al districte 3. Sants- Montjuïc	86
8. Rànking de nacionalitats al districte 4. Les Corts	87
9. Rànking de nacionalitats al districte 5. Sarrà-Sant Gervasi	88
10. Rànking de nacionalitats al districte 6. Gràcia	89
11. Rànking de nacionalitats al districte 7. Horta-Guinardó	90
12. Rànking de nacionalitats al districte 8. Nou Barris	82
13. Rànking de nacionalitats al districte 9. Sant Andreu	84
14. Rànking de nacionalitats al districte 10. Sant Martí	95

## PART II: RECULL D'ALTRES DADES ESTADÍSTIQUES DELS ESTRANGERS

1. Estrangers i mercat de treball	
1. Perfil de l'atur registrat per nacionalitats a Barcelona. 2009	101
2. Perfil dels contractes registrats per nacionalitats a Barcelona. 2009	102
3. Perfil dels contractes registrats a estrangers per àmbits territorials. 2009	103

2.	Estrangers i ensenyament	
1.	Perfil dels alumnes no universitaris per nacionalitats a Barcelona. Curs 2008-09	107
2.	Població i alumnes no universitaris per nacionalitats a Barcelona. 2009	108
3.	Evolució dels alumnes no universitaris per nacionalitats a Barcelona. 2004-2009	109
4.	Alumnes no universitaris per nacionalitats i districtes. Curs 2008-09. Absoluts	110
5.	Alumnes no universitaris per nacionalitats i districtes. Curs 2008-09. Percentatges	111
6.	Perfil dels alumnes estrangers no universitaris per àmbits territorials. Curs 2008-09	112
3.	Població estrangera a d'altres àmbits territorials	
1.	Evolució de la població estrangera per àmbits territorials i municipis. 2007-2009	115
2.	Rànquing de nacionalitats a Barcelona. 2009	116
3.	Població estrangera d'algunes ciutats europees	116
4.	Perfil dels estrangers amb targeta de residència per àmbits territorials. 2008	117
5.	Estrangers amb targeta de residència per continents, nacionalitats i àmbits territorials. 2008	118
4.	Moviment demogràfic	
1.	Evolució del moviment demogràfic per nacionalitat a Barcelona. 2004-2008	121
2.	Naixements per districtes i nacionalitat. 2004-2008	122
3.	Naixements per barris i nacionalitat. 2008	123
4.	Evolució dels naixements per nacionalitat del pares. 2004-2008	124
5.	Evolució d'indicadors de natalitat per nacionalitat. 2004-2008	124
6.	Evolució dels naixements per nacionalitat i edat de la mare. 2004-2008	125
7.	Evolució de l'edat mitjana de la mare segons ordre de naixement dels fills. 2004-2008	125
8.	Naixements per nacionalitat dels pares. 2008	126
9.	Indicadors de natalitat per nacionalitats a Barcelona. 2008	127
10.	Naixements de mare estrangera per àmbits territorials. 2004-2008	128
11.	Defuncions per districtes i nacionalitat. 2004-2008	128
12.	Defuncions per barris i nacionalitat. 2008	129
13.	Principals nacionalitats dels naixements i defuncions a Barcelona. 2008	130
14.	Evolució dels matrimonis per nacionalitat i edat mitjana dels cònjuges. 2004-2008	131
15.	Evolució dels tipus de matrimonis per nacionalitat. 2004-2008	131
16.	Immigrants per districtes i nacionalitat. 2004-2008	132
17.	Emigrants per districtes i nacionalitat. 2004-2008	133
18.	Altes per omisió per districtes i nacionalitat. 2004-2008	134
19.	Baixes per inscripció indeguda i caducitat per districtes i nacionalitat. 2004-2008	135
20.	Immigrants per barris i nacionalitat. 2008	136
21.	Emigrants per barris i nacionalitat. 2008	137
22.	Altes per omisió per barris i nacionalitat. 2008	138
23.	Baixes per inscripció indeguda i caducitat per barris i nacionalitat. 2008	139
24.	Principals nacionalitats dels immigrants, emigrants, omissions i inscripcions indegudes/caducitat a Barcelona. 2008	140
25.	Rànquing de municipis de procedència dels immigrants a Barcelona per nacionalitat. 2008	141
26.	Rànquing de municipis de destinació dels emigrants de Barcelona per nacionalitat. 2008	142
27.	Rànquing de municipis del saldo migratori de Barcelona per nacionalitat. 2008	143
28.	Evolució dels canvis de domicili a Barcelona per nacionalitat. 2007-2008	144
5.	Reagrupament familiar a Barcelona	
1.	Evolució de les sol·licituds per districtes. 2005-2009	147
2.	Evolució de les sol·licituds per nacionalitat. 2005-2009	147
6.	Estrangers i vehicles	
1.	Tipus de vehicle segons nacionalitat del propietari. 2008	151
2.	Turismes segons nacionalitat del propietari per districtes. 2008	151
3.	Motos segons nacionalitat del propietari per districtes. 2008	151
4.	Turismes segons nacionalitat del propietari per barris. 2008	152
5.	Motos segons nacionalitat del propietari per barris. 2008	153
7.	Enquesta Demogràfica de Barcelona. 2007	
1.	Població per sexe i nacionalitat	157
2.	Població segons grups d'edat quinquennal i nacionalitat	157
3.	Població segons estat civil i nacionalitat	157
4.	Població segons lloc de naixement i nacionalitat	158
5.	Població segons nacionalitat	158
6.	Població segons nacionalitat i sexe	158
7.	Població segons nacionalitat i grups d'edat	158
8.	Adquisició de la nacionalitat espanyola	159
9.	Població segons nivell d'instrucció i nacionalitat	159
10.	Coneixement de la llengua catalana de la població de 2 anys i més segons nacionalitat	160
11.	Coneixement de la llengua castellana de la població de 2 anys i més segons nacionalitat	160
12.	Percepció de l'estat de la salut per nacionalitat	160
13.	Grau de participació en les feines no remunerades de la llar pròpia segons nacionalitat	161
14.	Població de 16 anys i més segons relació amb l'activitat per nacionalitat	161
15.	Situació professional de la població ocupada per nacionalitat	161
16.	Població per nacionalitat segons característiques de l'edifici	162
17.	Població per nacionalitat segons règim de tinença de l'habitatge	162
18.	Població per nacionalitat segons característiques de l'habitatge	163
19.	Població per nacionalitat segons nombre d'habitacions de l'habitatge	164
20.	Població per nacionalitat segons superfície de l'habitatge	164
21.	Població per nacionalitat segons any de construcció de l'habitatge	164
22.	Població per nacionalitat segons any d'arribada a l'habitatge	165
23.	Població per nacionalitat segons si ha estat casat alguna vegada	165
24.	Població femenina amb fills segons nacionalitat segons si conviu algun fill a la llar	165
25.	Població femenina segons nacionalitat segons nombre de fills	166
26.	Població segons nacionalitat i tipus de llar	166

**PART I: PERFIL DE LA POBLACIÓ ESTRANGERA A BARCELONA. GENER 2010**

## **1. Evolució de la població estrangera a Barcelona. 2001-2010**

## 1. Evolució de la població estrangera a Barcelona. 2001-2010

### 1. Per continents

	<i>Gener</i> 2001	<i>Gener</i> 2002	<i>Gener</i> 2003	<i>Gener</i> 2004	<i>Gener</i> 2005	<i>Gener</i> 2006	<i>Gener</i> 2007	<i>Gener</i> 2008	<i>Gener</i> 2009	<i>Gener</i> 2010	<i>Taxa</i> <i>creixement</i> 2010-2009
TOTAL ESTRANGERS	74.019	113.809	163.046	202.489	230.942	260.058	250.789	280.817	294.918	284.632	-3,5
% sobre tota la població	4,9	7,6	10,7	12,8	14,2	15,9	15,6	17,3	18,1	17,6	
Europa	16.286	22.924	33.111	44.483	52.835	63.195	71.662	85.105	90.388	89.093	-1,4
Unió Europea (dels 27)	13.786	18.467	26.240	35.586	42.576	51.144	59.688	71.405	76.022	75.245	-1,0
Unió Europea (dels 15)	12.712	16.211	21.873	29.851	35.356	42.283	50.544	59.058	63.415	62.857	-0,9
Resta Unió Europea	1.074	2.256	4.367	5.735	7.220	8.861	9.144	12.347	12.607	12.388	-1,7
Europa central i oriental	1.884	3.757	6.067	7.840	9.068	10.712	10.489	12.019	12.614	12.052	-4,5
Resta d'Europa	616	700	804	1.057	1.191	1.339	1.485	1.681	1.752	1.796	2,5
Àsia	12.175	17.934	26.412	30.954	36.810	42.507	39.552	47.302	52.938	54.541	3,0
Orient mitjà	893	1.147	1.346	1.607	1.812	1.910	1.595	1.742	1.955	1.999	2,3
Àsia central	7.012	11.604	18.528	21.375	26.204	31.462	29.727	36.378	40.947	42.498	3,8
Sud-est Asiàtic	3.534	4.302	5.435	6.535	7.190	7.434	6.872	7.826	8.562	8.655	1,1
Japó	736	881	1.103	1.437	1.604	1.701	1.358	1.356	1.474	1.389	-5,8
Àfrica	10.044	13.893	17.002	19.321	20.818	22.336	19.080	20.408	21.665	21.064	-2,8
Àfrica del nord i Magrib	8.242	11.291	13.939	15.725	16.827	17.947	15.330	16.114	16.704	16.141	-3,4
Àfrica Subsahariana	1.525	2.244	2.638	3.106	3.448	3.790	3.239	3.749	4.337	4.308	-0,7
Àfrica central i meridional	277	358	425	490	543	599	511	545	624	615	-1,4
Amèrica	35.378	58.944	86.364	107.517	120.197	131.694	120.232	127.668	129.563	119.574	-7,7
Amèrica del nord	1.170	1.413	1.930	2.631	3.268	3.746	3.011	3.093	3.553	3.581	0,8
Amèrica central	6.985	9.003	11.978	15.168	17.447	19.462	17.253	19.399	20.629	19.758	-4,2
Amèrica del sud	27.223	48.528	72.456	89.718	99.482	108.486	99.968	105.176	105.381	96.235	-8,7
Oceania	99	114	157	214	282	326	263	271	306	302	-1,3
Apàtrides i països sense relació diplomàtica	37	(1)	(1)	(1)	(1)	(1)	(1)	63	58	58	-

(1) Aquest any no estan comptabilitzats.

Font: Departament d'Estadística. Ajuntament de Barcelona.



## 1. Evolució de la població estrangera a Barcelona. 2001-2010

### 2. Resum del període 2009-2010

<i>Rànkings de nacionalitats</i>	<i>Nacionalitats que més han augmentat durant l'any, en xifres absolutes (1)</i>	<i>Nacionalitats que més han augmentat durant l'any, en termes relatius (%) (1)</i>	<i>Nacionalitats que més han disminuït durant l'any, en xifres absolutes (1)</i>	<i>Nacionalitats que més han disminuït durant l'any, en termes relatius (%) (1)</i>
Itàlia	22.946	Pakistan 415	Senegal 16,5	Bolívia -2.131
Equador	20.459	Índia 395	Bangla Desh 16,1	Equador -1.751
Pakistan	18.150	Bangla Desh 360	Mali 10,0	Brasil -1.592
Bolívia	15.541	Xina 322	Turquia 8,5	Argentina -908
Perú	14.717	Itàlia 262	Letònia 8,3	Perú -896
Xina	14.398	Sèrbia 194	Croàcia 8,2	Mèxic -567
Marroc	13.916	Senegal 154	Índia 7,4	Colòmbia -559
França	13.238	Hondures 130	Canadà 6,5	Xile -495
Colòmbia	12.962	Filipines 121	Iran 6,2	Marroc -486
Argentina	8.855		Noruega 4,2	Uruguai -404
Brasil	8.070		Nepal 4,1	Geòrgia -304
Filipines	7.752		Hondures 3,6	Dominicana, República -262
Alemanya	7.304		Indonèsia 3,1	Paraguai -259
Dominicana, República	7.053		Suïssa 2,8	França -216
Romania	6.490		Albània 2,5	Armènia -178
Regne Unit	6.125		Pakistan 2,3	Romania -154
Índia	5.753		Nicaragua 2,3	Portugal -152
Xile	4.977		Xina 2,3	Regne Unit -151
Mèxic	4.350		Ghana 2,3	Veneçuela -148
Paraguai	4.169			Països Baixos -121
Portugal	4.147			
Veneçuela	3.953			
Rússia	3.838			
Hondures	3.779			
Estats Units d'Amèrica	3.173			
Ucraïna	2.718			
Bangla Desh	2.595			
Uruguai	2.528			
Països Baixos	2.350			
Cuba	2.332			
Polònia	2.193			
Suècia	2.018			
Geòrgia	1.968			
Bulgària	1.878			
Armènia	1.824			
Algèria	1.633			
Bèlgica	1.404			
Japó	1.389			
Nepal	1.326			
Senegal	1.088			

(1) s'han classificat els països amb una població superior a 100 residents.

Font: Departament d'Estadística. Ajuntament de Barcelona.

Nombre de persones de nacionalitat Estrangera  
1061 Seccions Censals

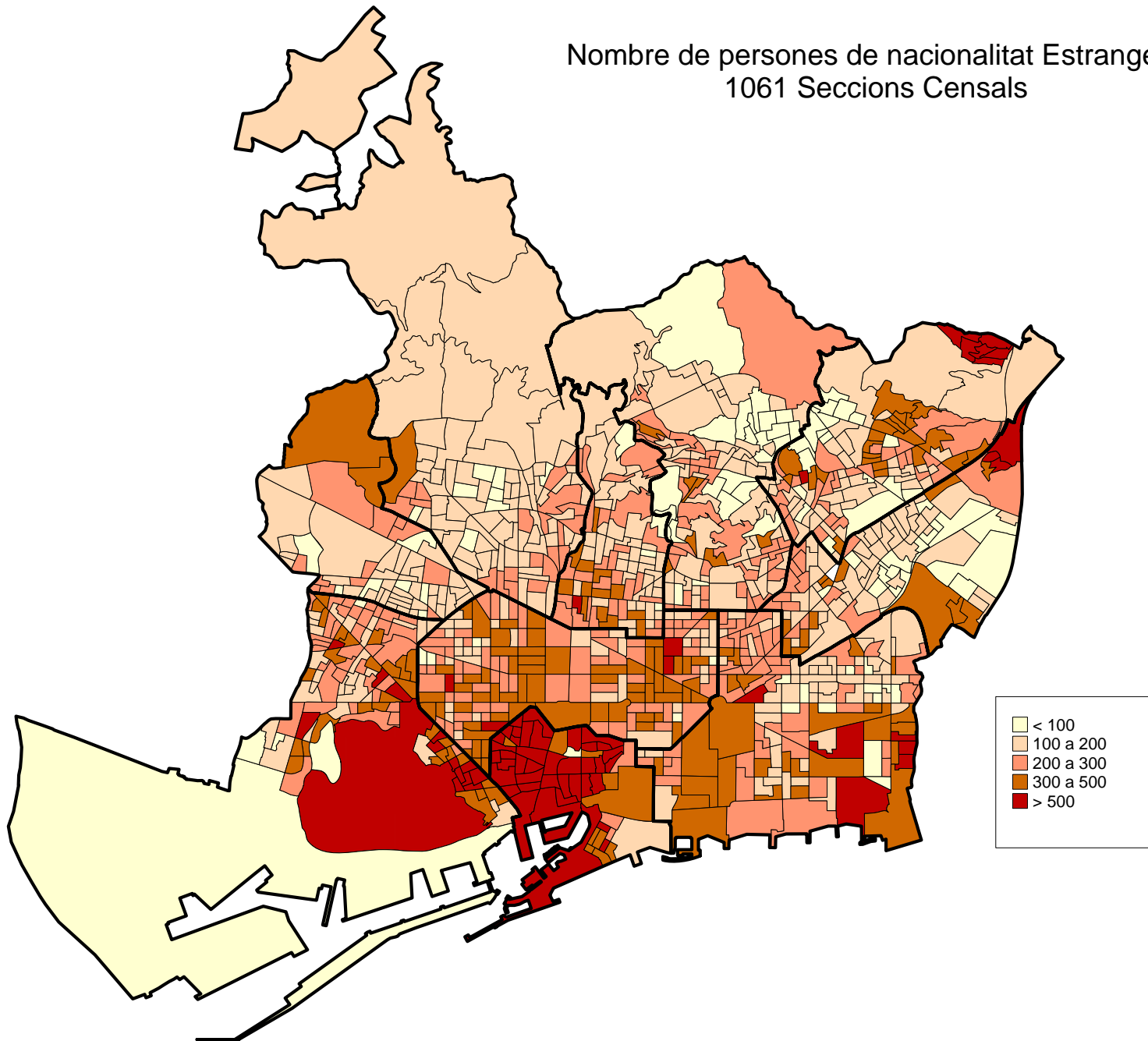

% Persones de nacionalitat Estrangera sobre total de població  
1061 Seccions Censals

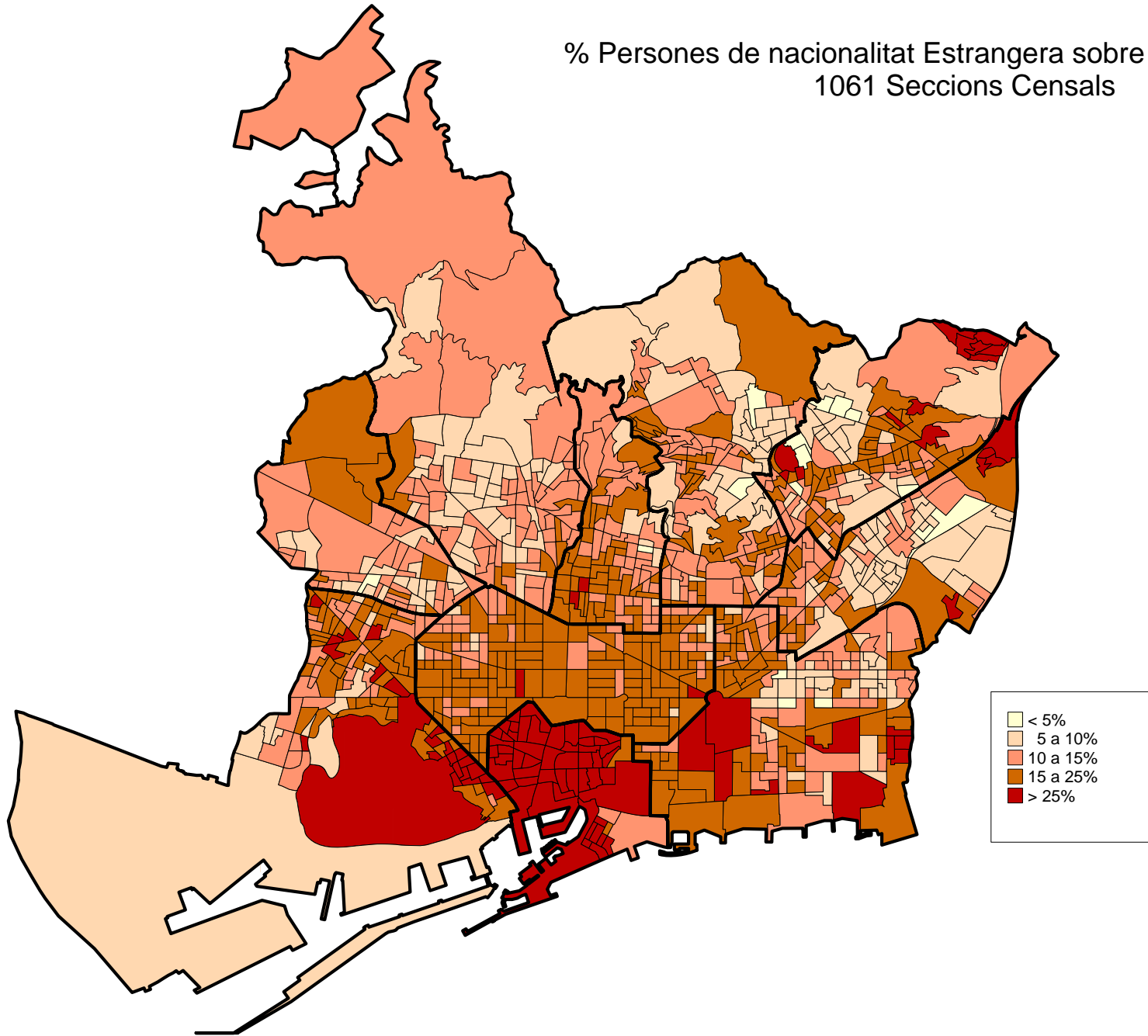

## 1. Evolució de la població estrangera a Barcelona. 2001-2010

### 5. Per països d'Europa

	Gener 2001	Gener 2002	Gener 2003	Gener 2004	Gener 2005	Gener 2006	Gener 2007	Gener 2008	Gener 2009	Gener 2010
TOTAL EUROPA	16.286	22.924	33.111	44.483	52.835	63.195	71.662	85.105	90.388	89.093
Unió Europea (dels 27)	13.786	18.467	26.240	35.586	42.576	51.144	59.688	71.405	76.022	75.245
Unió Europea (dels 15)	12.712	16.211	21.873	29.851	35.356	42.283	50.544	59.058	63.415	62.857
Alemanya	2.269	2.593	3.225	4.170	4.762	5.355	6.277	7.070	7.383	7.304
Àustria	191	237	301	399	461	536	638	715	773	754
Bèlgica	377	460	640	805	934	1.047	1.230	1.408	1.445	1.404
Dinamarca	128	159	212	303	362	415	455	511	561	535
Finlàndia	69	100	134	195	226	303	369	419	450	432
França	2.943	3.684	4.709	6.577	7.706	9.061	10.720	12.557	13.454	13.238
Grècia	103	121	176	264	339	423	529	658	730	694
Irlanda	165	207	292	429	516	620	737	826	866	881
Itàlia	3.142	4.572	7.013	9.619	11.678	14.447	17.556	20.843	22.684	22.946
Luxemburg	7	8	9	15	18	19	20	29	34	29
Països Baixos	613	754	980	1.350	1.548	1.829	2.132	2.386	2.471	2.350
Portugal	949	1.104	1.291	1.629	1.956	2.350	2.998	3.835	4.299	4.147
Regne Unit	1.558	1.936	2.473	3.451	4.056	4.721	5.365	5.993	6.276	6.125
Suècia	198	276	418	645	794	1.157	1.518	1.808	1.989	2.018
Resta Unió Europea	1.074	2.256	4.367	5.735	7.220	8.861	9.144	12.347	12.607	12.388
Bulgària	253	536	1.063	1.290	1.510	1.749	1.399	1.810	1.863	1.878
Eslovàquia	35	57	91	125	134	154	211	256	275	272
Eslovènia	11	14	20	25	39	58	77	111	112	111
Estònia	9	13	21	26	32	39	53	71	86	81
Hongria	40	78	95	125	162	198	285	375	466	467
Letònia	13	18	34	46	51	62	77	114	144	156
Lituània	19	41	73	86	102	131	226	298	273	253
Malta	1	1	2	2	4	6	12	18	18	21
Polònia	234	323	543	718	901	1.146	1.694	2.095	2.234	2.193
Romania	392	1.079	2.288	3.084	4.049	5.052	4.737	6.733	6.644	6.490
Txeca, República	63	90	130	199	225	252	354	440	459	435
Xipre	4	6	7	9	11	14	19	26	33	31
Europa central i oriental	1.884	3.757	6.067	7.840	9.068	10.712	10.489	12.019	12.614	12.052
Albània	33	70	99	137	155	197	182	246	241	247
Armènia	345	602	862	1.056	1.287	1.541	1.584	1.911	2.002	1.824
Bielorússia	28	71	144	200	242	295	250	271	281	277
Bòsnia i Hercegovina	33	36	41	53	71	81	59	57	61	65
Croàcia	44	56	76	96	122	142	132	124	147	159
Geòrgia	107	319	625	795	940	1.293	1.509	2.089	2.272	1.968
Macedònia	4	6	13	15	26	29	34	42	48	44
Moldàvia	35	105	207	300	360	438	433	501	524	528
Montenegro	-	-	-	-	-	-	-	61	19	18
Rússia	702	1.250	1.951	2.570	3.101	3.718	3.627	3.792	3.918	3.838
Sèrbia	-	-	-	-	-	-	-	-	171	365
Sèrbia i Montenegro	142	197	239	293	342	380	337	296	188	1
Ucraïna	411	1.045	1.810	2.325	2.422	2.598	2.342	2.629	2.742	2.718
Resta d'Europa	616	700	804	1.057	1.191	1.339	1.485	1.681	1.752	1.796
Andorra	151	168	175	222	243	237	211	237	254	254
Islàndia	13	29	48	65	72	102	115	162	173	175
Liechtenstein	0	1	1	1	1	3	3	3	5	5
Mònaco	0	0	0	0	0	1	0	0	0	1
Noruega	54	77	101	162	200	242	308	367	384	400
San Marino	0	0	0	0	1	2	3	3	2	1
Suïssa	398	425	479	607	674	752	845	909	934	960

Font: Departament d'Estadística. Ajuntament de Barcelona.

## 1. Evolució de la població estrangera a Barcelona. 2001-2010

### 6. Per països d'Àsia

	Gener 2001	Gener 2002	Gener 2003	Gener 2004	Gener 2005	Gener 2006	Gener 2007	Gener 2008	Gener 2009	Gener 2010
TOTAL ÀSIA	12.175	17.934	26.412	30.954	36.810	42.507	39.552	47.302	52.938	54.541
Orient mitjà	893	1.147	1.346	1.607	1.812	1.910	1.595	1.742	1.955	1.999
Afganistan	2	9	3	3	10	18	20	35	63	74
Aràbia Saudita	4	5	6	10	12	12	12	17	29	34
Bahrain	0	0	0	1	1	2	2	1	0	0
Iemen	0	1	1	1	1	1	2	4	2	6
Iran	201	229	233	261	267	268	223	213	226	240
Iraq	112	163	144	145	149	141	59	60	70	61
Israel	117	158	268	377	458	503	407	431	461	460
Jordània	81	103	126	144	144	148	129	148	135	127
Kuwait	1	0	0	0	0	0	2	3	4	3
Liban	144	188	194	217	228	236	207	230	240	237
Oman	0	0	0	0	0	0	0	0	0	1
Síria	137	181	229	273	317	322	267	288	309	304
Turquia	94	110	142	175	225	258	263	311	414	449
Unió dels Emirats Àrabs	0	0	0	0	0	1	2	1	2	3
Àsia central	7.012	11.604	18.528	21.375	26.204	31.462	29.727	36.378	40.947	42.498
Azerbaidjan	19	32	40	52	48	49	41	45	48	56
Bangla Desh	300	587	748	889	1.271	1.645	1.691	1.976	2.235	2.595
Bhutan	0	0	0	0	0	0	1	1	0	0
Índia	788	1.485	2.358	2.792	3.064	3.543	3.337	4.329	5.358	5.753
Kazakhstan	3	19	40	46	51	50	56	53	78	91
Kirguizistan	3	8	9	11	14	14	11	11	10	9
Mongòlia	3	14	16	15	12	13	17	20	24	38
Nepal	16	26	67	132	176	211	323	939	1.274	1.326
Pakistan	3.405	6.112	9.944	10.198	11.997	14.251	13.093	15.966	17.735	18.150
Tadjikistan	2	2	3	4	4	4	5	8	8	5
Turkmenistan	2	2	2	2	2	5	3	1	2	4
Uzbekistan	11	14	29	39	41	45	54	91	99	73
Xina	2.460	3.303	5.272	7.195	9.524	11.632	11.095	12.938	14.076	14.398
Sud-est Asiàtic	3.534	4.302	5.435	6.535	7.190	7.434	6.872	7.826	8.562	8.655
Cambodja	0	4	5	5	5	4	4	6	10	8
Corea, República de	176	234	283	373	386	438	360	406	436	432
Corea, Rep. Dem. Pop. de	25	27	25	23	22	10	6	3	2	2
Filipines	3.176	3.859	4.903	5.871	6.470	6.660	6.188	7.023	7.631	7.752
Indonèsia	20	22	25	30	37	37	41	76	97	100
Laos	0	0	0	0	1	1	1	3	3	2
Malàisia	25	28	33	37	38	36	32	38	40	44
Maldives	1	1	1	1	1	1	1	0	0	0
Myanmar	2	2	2	3	2	2	3	3	3	2
Singapur	22	27	35	35	41	31	28	34	34	35
Sri Lanka	9	10	10	11	14	11	10	12	19	20
Tailàndia	30	31	45	59	71	80	78	92	114	108
Taiwan	38	45	55	70	80	93	96	107	139	113
Vietnam	10	12	13	17	22	30	24	23	34	37
Japó	736	881	1.103	1.437	1.604	1.701	1.358	1.356	1.474	1.389

Font: Departament d'Estadística. Ajuntament de Barcelona.

## 1. Evolució de la població estrangera a Barcelona. 2001-2010

### 7. Per països d'Àfrica

	Gener 2001	Gener 2002	Gener 2003	Gener 2004	Gener 2005	Gener 2006	Gener 2007	Gener 2008	Gener 2009	Gener 2010
TOTAL ÀFRICA	10.044	13.893	17.002	19.321	20.818	22.336	19.080	20.408	21.665	21.064
Àfrica del nord i Magrib	8.242	11.291	13.939	15.725	16.827	17.947	15.330	16.114	16.704	16.141
Algèria	855	1.238	1.547	1.702	1.858	1.896	1.544	1.613	1.675	1.633
Egipte	88	117	177	178	196	232	176	195	227	213
Líbia	18	15	14	14	18	16	16	22	21	13
Marroc	7.165	9.751	11.985	13.594	14.508	15.522	13.348	13.998	14.402	13.916
Mauritània	29	54	79	64	63	74	81	107	186	178
Sudan	28	27	27	30	26	20	13	17	18	19
Tunísia	59	89	110	143	158	187	152	162	175	169
Àfrica Subsahariana	1.525	2.244	2.638	3.106	3.448	3.790	3.239	3.749	4.337	4.308
Benín	8	8	14	16	14	17	18	18	23	20
Burkina Faso	5	15	21	21	27	32	23	32	30	32
Cap Verd	11	12	19	21	28	26	16	15	21	22
Costa d'Ivori	26	48	55	51	61	70	51	66	96	84
Gàmbia	48	60	80	103	94	105	107	182	264	252
Ghana	116	225	314	466	492	584	480	508	659	674
Guinea	494	588	653	677	746	768	633	739	790	692
Guinea Bissau	28	31	31	37	42	54	55	66	92	81
Guinea Equatorial	95	145	166	186	210	220	178	192	178	161
Libèria	18	19	20	25	28	28	21	15	17	19
Mali	61	93	111	144	160	165	137	139	140	154
Níger	7	4	6	6	12	15	16	18	18	18
Nigèria	348	594	648	768	876	1.009	861	951	1.024	968
Senegal	215	301	410	481	564	611	594	761	934	1.088
Sierra Leone	37	88	74	85	75	64	29	25	27	24
Togo	4	9	13	16	16	17	16	19	22	17
Txad	4	4	3	3	3	5	4	3	2	2
Àfrica central i meridional	277	358	425	490	543	599	511	545	624	615
Angola	33	35	49	51	57	55	49	59	55	44
Botswana	0	1	1	1	1	1	0	1	1	1
Burundi	1	1	2	2	3	2	2	2	1	1
Camerun	123	163	181	206	230	251	224	231	249	253
Centrafricana, República	1	0	1	1	3	3	2	2	0	0
Congo	34	43	41	46	53	52	39	42	54	51
Congo, Rep. Dem. del	20	19	17	14	13	9	4	3	3	3
Eritrea	0	1	1	1	2	2	1	1	1	2
Etiòpia	6	6	5	10	13	26	26	29	42	53
Gabon	0	1	1	4	2	3	5	4	4	2
Kenya	19	23	33	35	32	30	25	28	32	39
Madagascar	1	1	2	2	4	4	5	4	5	8
Malawi	0	0	2	2	2	2	0	0	1	2
Maurici	4	5	4	4	7	9	8	7	7	7
Moçambic	5	8	18	26	30	37	34	34	36	27
Namíbia	0	0	0	0	0	0	2	2	0	0
Rwanda	4	5	4	4	3	3	2	5	7	7
São Tomé i Príncipe	1	1	1	2	2	4	4	2	5	6
Seychelles	0	0	0	0	1	1	1	1	1	2
Somàlia	2	2	1	3	2	2	1	2	5	2
Sud-àfrica, República de	16	32	47	59	63	71	51	61	75	70
Tanzània	5	6	6	9	10	16	15	21	27	20
Uganda	0	2	2	2	3	5	2	0	4	7
Zàmbia	0	0	2	2	2	2	0	2	2	1
Zimbabwe	2	3	4	4	5	9	9	2	7	7

Font: Departament d'Estadística. Ajuntament de Barcelona.

## 1. Evolució de la població estrangera a Barcelona. 2001-2010

### 8. Per països d'Amèrica

	<i>Gener 2001</i>	<i>Gener 2002</i>	<i>Gener 2003</i>	<i>Gener 2004</i>	<i>Gener 2005</i>	<i>Gener 2006</i>	<i>Gener 2007</i>	<i>Gener 2008</i>	<i>Gener 2009</i>	<i>Gener 2010</i>
TOTAL AMÈRICA	35.378	58.944	86.364	107.517	120.197	131.694	120.232	127.668	129.563	119.574
Amèrica del nord	1.170	1.413	1.930	2.631	3.268	3.746	3.011	3.093	3.553	3.581
Canadà	122	149	199	267	323	418	341	319	383	408
Estats Units d'Amèrica	1.048	1.264	1.731	2.364	2.945	3.328	2.670	2.774	3.170	3.173
Amèrica central	6.985	9.003	11.978	15.168	17.447	19.462	17.253	19.399	20.629	19.758
Antigua i Barbuda	0	0	0	0	0	0	0	0	1	1
Bahames	1	2	2	2	2	2	1	2	2	2
Barbados	0	0	0	0	0	1	1	1	2	3
Belize	2	2	3	3	2	1	0	0	0	0
Costa Rica	35	59	95	133	176	197	187	220	265	263
Cuba	1.324	1.693	2.069	2.301	2.458	2.610	2.298	2.407	2.399	2.332
Dominica	11	16	15	22	26	25	15	18	19	15
Dominicana, República	4.136	5.031	5.947	6.777	7.218	7.697	6.556	7.101	7.315	7.053
Guatemala	62	80	107	156	193	234	267	343	377	314
Haití	7	12	15	23	30	31	30	25	32	27
Hondures	310	441	655	863	1.083	1.421	2.127	3.382	3.649	3.779
Jamaica	1	0	1	4	6	7	3	4	7	11
Mèxic	697	1.162	2.334	3.971	5.228	6.036	4.542	4.379	4.917	4.350
Nicaragua	62	69	101	132	143	182	212	320	390	399
Panamà	43	65	107	151	189	243	236	291	322	315
Salvador, el	292	369	525	625	687	770	777	902	927	890
Saint Christopher i Nevis	0	0	0	0	0	0	0	0	0	1
Trinitat i Tobago	2	2	2	5	6	5	1	4	5	3
Amèrica del sud	27.223	48.528	72.456	89.718	99.482	108.486	99.968	105.176	105.381	96.235
Argentina	2.504	4.547	9.516	11.437	12.439	13.265	10.074	9.922	9.763	8.855
Bolívia	583	1.116	2.455	4.810	8.314	11.495	16.352	18.759	17.672	15.541
Brasil	1.368	1.880	2.641	3.557	4.688	6.313	6.985	9.006	9.662	8.070
Colòmbia	4.708	9.616	12.429	13.307	13.935	14.616	12.436	13.032	13.521	12.962
Equador	8.204	17.975	26.891	32.946	31.828	31.423	25.351	22.943	22.210	20.459
Guyana	0	2	3	3	3	3	4	4	4	3
Paraguai	77	111	195	400	1.104	1.691	2.682	3.946	4.428	4.169
Perú	6.879	8.646	10.964	13.163	15.037	16.115	14.439	15.240	15.613	14.717
Surinam	0	0	0	0	0	1	0	2	3	1
Uruguai	754	1.241	2.067	2.801	3.395	3.711	3.113	3.108	2.932	2.528
Veneçuela	793	1.207	1.904	2.829	3.432	3.887	3.454	3.827	4.101	3.953
Xile	1.353	2.187	3.391	4.465	5.307	5.966	5.078	5.387	5.472	4.977

Font: Departament d'Estadística. Ajuntament de Barcelona.

## 1.Evolució de la població estrangera a Barcelona. 2001-2010

### 9.Per països d'Oceania

	<i>Gener 2001</i>	<i>Gener 2002</i>	<i>Gener 2003</i>	<i>Gener 2004</i>	<i>Gener 2005</i>	<i>Gener 2006</i>	<i>Gener 2007</i>	<i>Gener 2008</i>	<i>Gener 2009</i>	<i>Gener 2010</i>
TOTAL OCEANIA	99	114	157	214	282	326	263	271	306	302
Oceania	99	114	157	214	282	326	263	271	306	302
Austràlia	77	89	122	167	223	263	215	211	243	238
Fiji	0	0	0	0	0	0	0	0	3	3
Nova Zelanda	22	25	35	47	59	63	48	60	60	61

Font: Departament d'Estadística. Ajuntament de Barcelona.



## **2. Perfil dels estrangers a Barcelona segons àrees geogràfiques. Gener 2010**

## 2.Perfil dels estrangers a Barcelona segons àrees geogràfiques. Gener 2010

### 1.Dades generals

Àrees geogràfiques	Població estrangera		Sexe		Edat mitjana	Districtes d'implantació	
	Nombre	%	% Homes	% Dones		Districte	%
TOTAL ESTRANGERS	284.632	100,0	52,5	47,5	31,9	2. Eixample 1. Ciutat Vella 3. Sants-Montjuïc	16,5 14,5 12,3
Unió Europea (dels 27)	75.245	26,4	51,8	48,2	33,3	2. Eixample 1. Ciutat Vella 10. Sant Martí	22,3 16,0 12,2
Unió Europea (dels 15)	62.857	22,1	52,8	47,2	33,8	2. Eixample 1. Ciutat Vella 10. Sant Martí	23,9 17,3 11,6
Resta Unió Europea	12.388	4,4	46,7	53,3	30,6	10. Sant Martí 3. Sants-Montjuïc 2. Eixample	15,4 14,3 14,1
Europa central i oriental	12.052	4,2	45,0	55,0	33,2	8. Nou Barris 10. Sant Martí 2. Eixample	15,2 14,9 12,5
Resta d'Europa	1.796	0,6	48,2	51,8	36,3	2. Eixample 5. Sarrià-Sant Gervasi 1. Ciutat Vella	22,0 21,3 15,8
Orient mitjà	1.999	0,7	62,7	37,3	31,3	2. Eixample 1. Ciutat Vella 6. Gràcia	22,5 13,9 12,5
Àsia central	42.498	14,9	73,4	26,6	29,7	1. Ciutat Vella 3. Sants-Montjuïc 10. Sant Martí	22,5 13,7 13,0
Sud-est Asiàtic	8.655	3,0	45,4	54,6	32,7	1. Ciutat Vella 3. Sants-Montjuïc 2. Eixample	53,2 18,7 13,6
Japó	1.389	0,5	44,5	55,5	36,0	5. Sarrià-Sant Gervasi 4. Les Corts 2. Eixample	25,5 21,5 19,9
Àfrica nord i Magrib	16.141	5,7	61,6	38,4	29,7	1. Ciutat Vella 3. Sants-Montjuïc 10. Sant Martí	23,1 15,7 13,0
Àfrica Subsahariana	4.308	1,5	72,1	27,9	29,4	8. Nou Barris 10. Sant Martí 9. Sant Andreu	27,2 11,4 11,2
Àfrica central i meridional	615	0,2	58,5	41,5	30,9	2. Eixample 3. Sants-Montjuïc 5. Sarrià-Sant Gervasi	13,8 13,8 11,4
Amèrica del nord	3.581	1,3	49,8	50,2	34,1	2. Eixample 5. Sarrià-Sant Gervasi 1. Ciutat Vella	25,5 17,6 17,3
Amèrica central	19.758	6,9	42,2	57,8	30,6	2. Eixample 8. Nou Barris 3. Sants-Montjuïc	16,4 16,0 13,6
Amèrica del sud	96.235	33,8	45,2	54,8	32,2	2. Eixample 8. Nou Barris 10. Sant Martí	15,6 13,8 13,1
Oceania	302	0,1	53,0	47,0	34,5	2. Eixample 1. Ciutat Vella 10. Sant Martí	24,2 21,9 15,6
Apàtrides i països sense relació diplomàtica	58	0,0	79,3	20,7	29,8	1. Ciutat Vella 2. Eixample 9. Sant Andreu	20,7 20,7 19,0

Font: Departament d'Estadística. Ajuntament de Barcelona.

## 2.Perfil dels estrangers a Barcelona segons àrees geogràfiques. Gener 2010

### 2.Edat i sexe

Àrees geogràfiques	Població estrangera	% Nens de 0-14 anys	% Joves de 15-24 anys	% Adults de 25-39 anys	% Adults de 40-64 anys	% Gent gran de 65 anys i més
TOTAL ESTRANGERS	284.632	10,9	12,8	51,4	22,8	2,1
Homes	149.519	10,7	12,4	52,3	23,0	1,7
Dones	135.113	11,2	13,2	50,4	22,6	2,6
Unió Europea (dels 27)	75.245	8,2	9,7	57,4	21,5	3,2
Homes	39.004	8,1	8,1	56,5	24,5	2,9
Dones	36.241	8,3	11,4	58,4	18,3	3,5
Unió Europea (dels 15)	62.857	7,7	8,5	58,4	21,8	3,7
Homes	33.213	7,4	7,1	57,5	24,7	3,3
Dones	29.644	8,1	10,0	59,3	18,5	4,1
Resta Unió Europea	12.388	10,7	15,7	52,5	20,1	1,0
Homes	5.791	12,1	13,5	50,6	23,1	0,8
Dones	6.597	9,5	17,8	54,2	17,4	1,1
Europa central i oriental	12.052	11,0	14,2	42,1	31,1	1,5
Homes	5.425	12,9	14,1	43,4	28,6	1,1
Dones	6.627	9,5	14,3	41,1	33,3	1,9
Resta d'Europa	1.796	6,7	9,5	54,0	21,5	8,4
Homes	865	8,0	8,2	50,5	25,0	8,3
Dones	931	5,6	10,6	57,1	18,3	8,4
Orient mitjà	1.999	10,9	14,6	52,0	19,2	3,4
Homes	1.254	9,6	12,4	54,9	20,0	3,0
Dones	745	12,9	18,4	47,0	17,7	4,0
Àsia central	42.498	13,7	15,2	49,1	21,2	0,7
Homes	31.190	10,2	14,7	53,2	21,4	0,5
Dones	11.308	23,4	16,8	37,9	20,6	1,4
Sud-est Asiàtic	8.655	14,4	11,2	42,3	29,6	2,5
Homes	3.932	17,1	11,0	41,4	28,6	1,9
Dones	4.723	12,2	11,4	43,0	30,5	2,9
Japó	1.389	12,0	5,0	42,6	37,9	2,5
Homes	618	11,7	5,5	38,3	42,4	2,1
Dones	771	12,2	4,7	46,0	34,2	2,9
Àfrica nord i Magrib	16.141	17,8	13,9	44,0	22,2	2,1
Homes	9.946	15,0	14,0	46,7	22,8	1,5
Dones	6.195	22,4	13,8	39,7	21,1	3,0
Àfrica Subsahariana	4.308	11,7	17,1	53,9	16,4	0,8
Homes	3.107	8,5	16,5	57,0	17,5	0,5
Dones	1.201	20,0	18,7	46,0	13,5	1,8
Àfrica central i meridional	615	12,4	13,2	51,9	21,1	1,5
Homes	360	12,8	13,9	50,0	22,8	0,6
Dones	255	11,8	12,2	54,5	18,8	2,7
Amèrica del nord	3.581	8,9	14,6	45,3	26,9	4,4
Homes	1.782	9,8	11,0	43,3	30,9	5,1
Dones	1.799	7,9	18,1	47,4	22,9	3,7
Amèrica central	19.758	11,0	14,9	54,0	18,4	1,6
Homes	8.332	12,6	14,5	53,6	18,1	1,1
Dones	11.426	9,8	15,3	54,3	18,7	2,0
Amèrica del sud	96.235	10,5	13,3	50,5	23,8	1,9
Homes	43.498	11,6	13,6	51,1	22,2	1,4
Dones	52.737	9,6	13,0	50,1	25,1	2,3
Oceania	302	6,3	10,3	54,3	26,8	2,3
Homes	160	6,9	6,9	53,1	30,6	2,5
Dones	142	5,6	14,1	55,6	22,5	2,1
Apàtrides i països sense relació diplomàtica	58	13,8	12,1	53,4	20,7	0,0
Homes	46	4,3	13,0	56,5	26,1	0,0
Dones	12	50,0	8,3	41,7	0,0	0,0

Font: Departament d'Estadística. Ajuntament de Barcelona.

2. Perfil dels estrangers a Barcelona segons àrees geogràfiques. Gener 2010

3. Gràfics de les piràmides d'edat dels estrangers

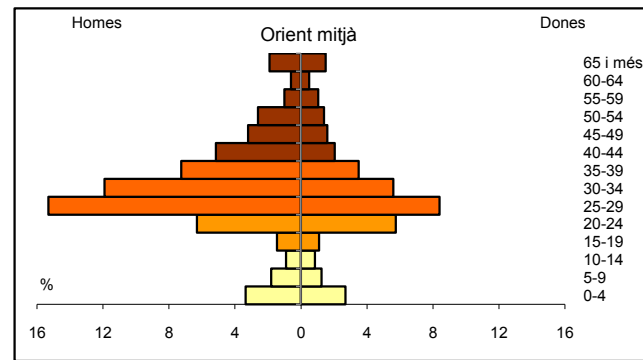
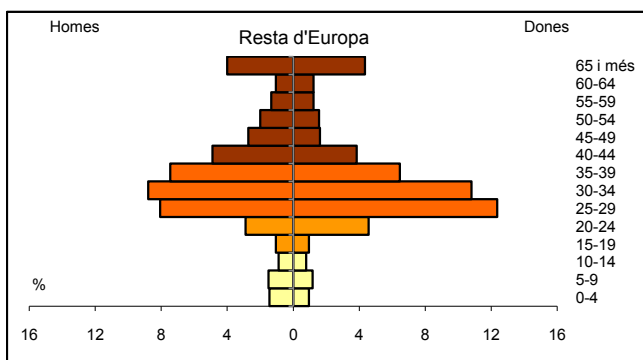
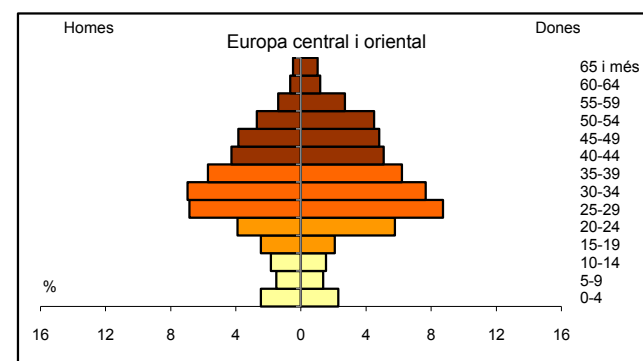
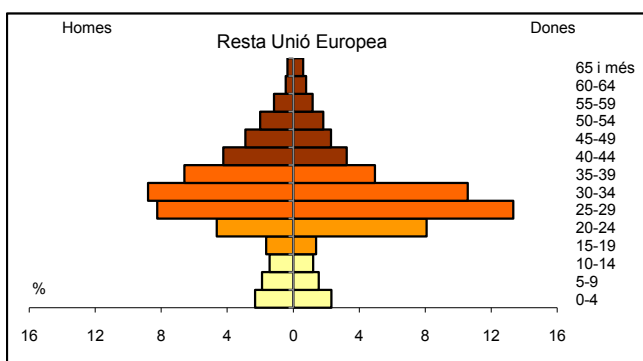
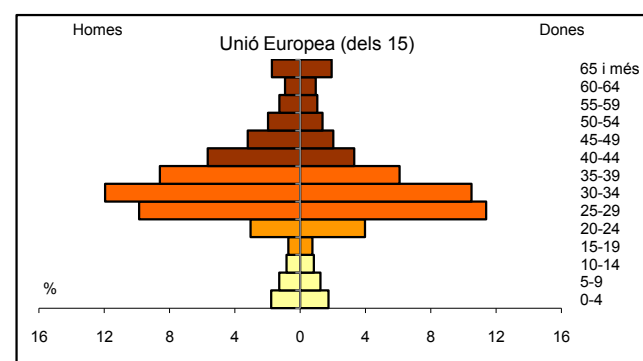
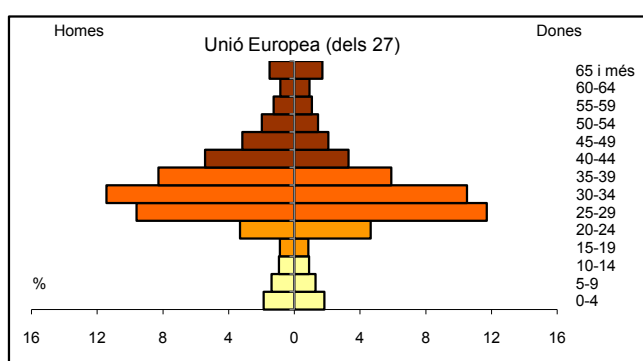
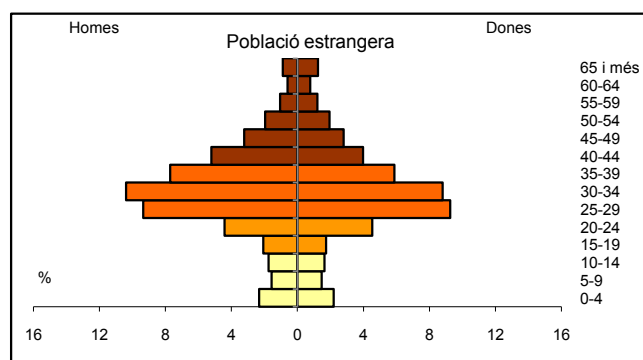
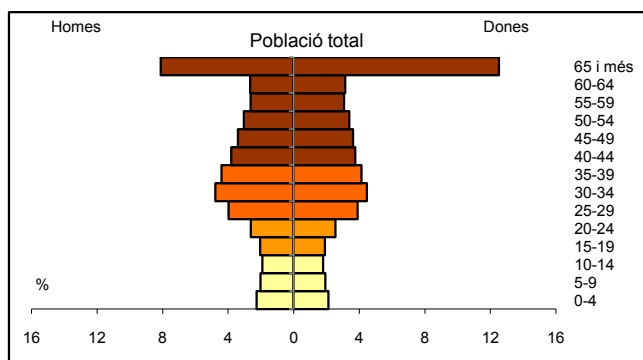

### 3.Gràfics de les piràmides d'edat dels estrangers

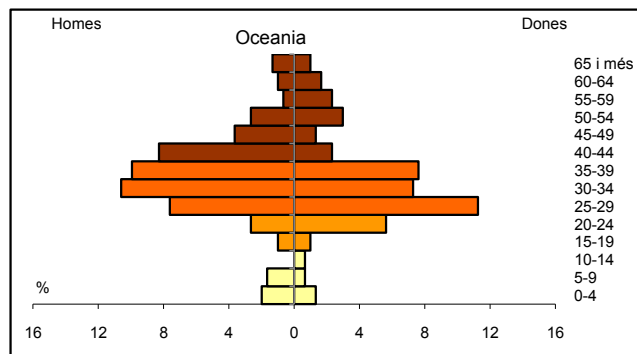
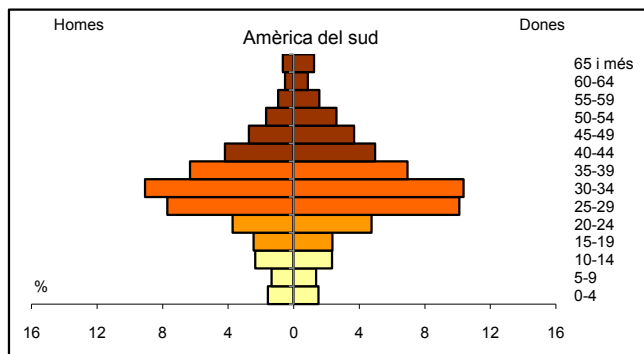
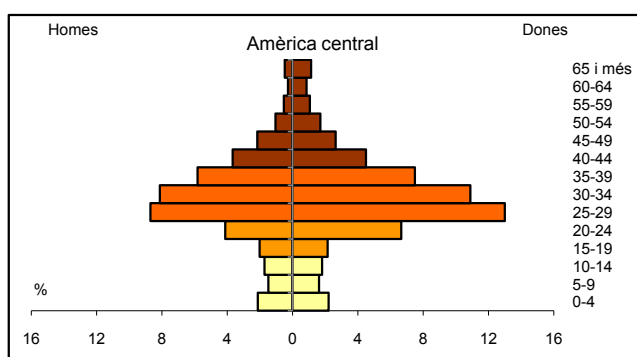
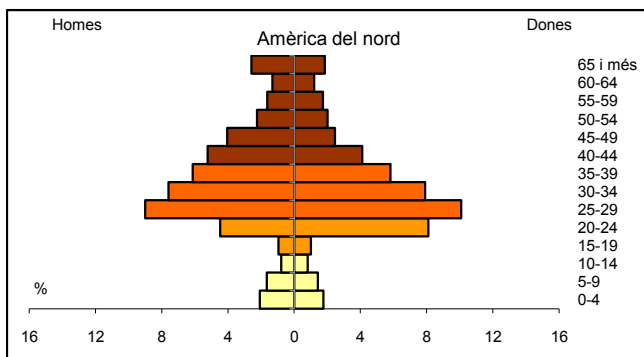
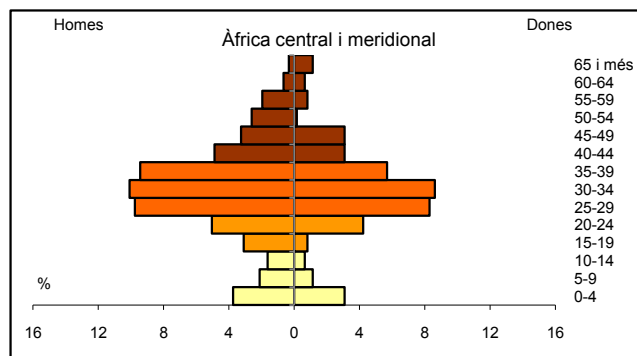
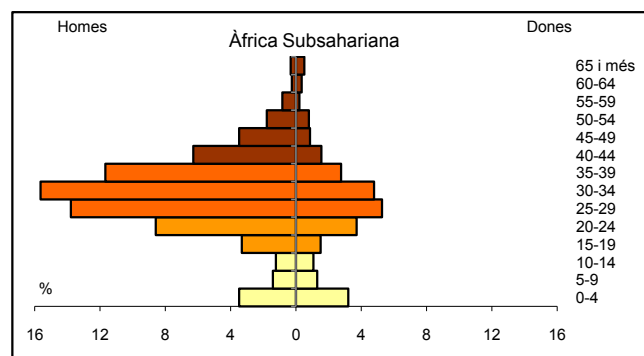
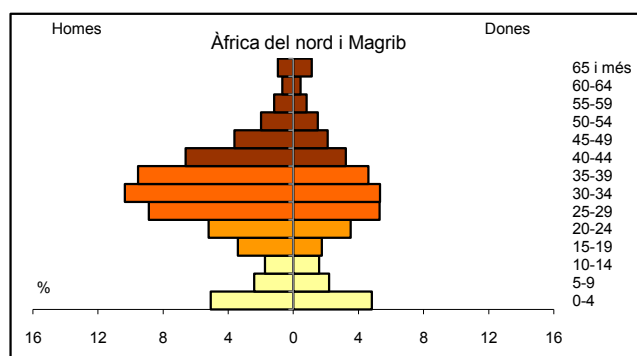
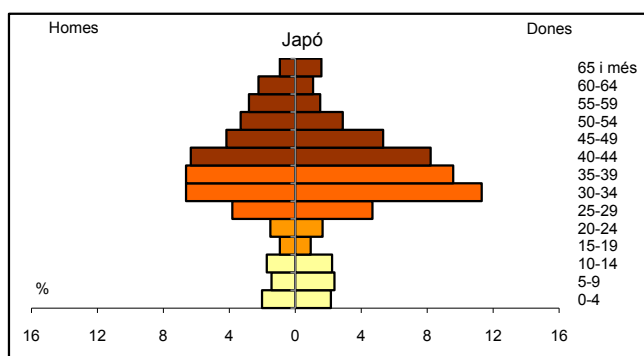
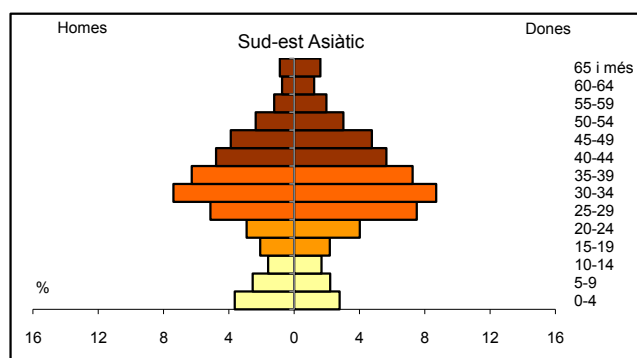
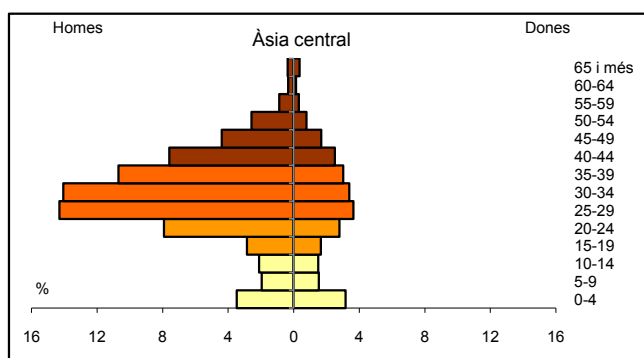

## 2. Perfil dels estrangers a Barcelona segons àrees geogràfiques. Gener 2010

### 4. Lloc de naixement

<i>Àrees geogràfiques</i>	<i>Població estrangera</i>	<i>Nascuts a Barcelona</i>	<i>Nascuts a la resta d'Espanya</i>	<i>Nascuts a l'estranger</i>
TOTAL ESTRANGERS	284.632	14.487	1.710	268.435
%	100,0	5,1	0,6	94,3
Unió Europea (dels 25)	75.245	3.964	559	70.722
%	100,0	5,3	0,7	94,0
Unió Europea (dels 15)	62.857	3.421	494	58.942
%	100,0	5,4	0,8	93,8
Resta Unió Europea	12.388	543	65	11.780
%	100,0	4,4	0,5	95,1
Europa central i oriental	12.052	626	56	11.370
%	100,0	5,2	0,5	94,3
Resta d'Europa	1.796	131	33	1.632
%	100,0	7,3	1,8	90,9
Orient mitjà	1.999	139	2	1.858
%	100,0	7,0	0,1	92,9
Àsia central	42.498	2.771	534	39.193
%	100,0	6,5	1,3	92,2
Sud-est Asiàtic	8.655	898	31	7.726
%	100,0	10,4	0,4	89,3
Japó	1.389	53	1	1.335
%	100,0	3,8	0,1	96,1
Àfrica nord i Magrib	16.141	1.920	174	14.047
%	100,0	11,9	1,1	87,0
Àfrica Subsahariana	4.308	304	58	3.946
%	100,0	7,1	1,3	91,6
Àfrica central i meridional	615	29	3	583
%	100,0	4,7	0,5	94,8
Amèrica del nord	3.581	108	23	3.450
%	100,0	3,0	0,6	96,3
Amèrica central	19.758	997	55	18.706
%	100,0	5,0	0,3	94,7
Amèrica del sud	96.235	2.526	179	93.530
%	100,0	2,6	0,2	97,2
Oceania	302	15	1	286
%	100,0	5,0	0,3	94,7
Apàtrides i països sense relació diplomàtica	58	6	1	51
%	100,0	10,3	1,7	87,9

Font: Departament d'Estadística. Ajuntament de Barcelona.

## 2. Perfil dels estrangers a Barcelona segons àrees geogràfiques. Gener 2010

### 5. Titulació acadèmica

Àrees geogràfiques	TOTAL	Sense estudis	Estudis primaris / certificat d'escolaritat / EGB	Batxillerat elemental / graduat escolar / ESO / FPI	Batxillerat superior / BUP / COU / FPII / CFGM grau mitjà	Estudis universitaris / CFGS grau superior	No consta
TOTAL ESTRANGERS	251.599	5.786	65.312	48.776	54.747	76.965	13
%	100,0	2,3	26,0	19,4	21,8	30,6	0,0
Unió Europea (dels 25)	68.848	645	6.075	8.323	17.773	36.023	9
%	100,0	0,9	8,8	12,1	25,8	52,3	0,0
Unió Europea (dels 15)	57.842	462	3.167	6.089	14.988	33.128	8
%	100,0	0,8	5,5	10,5	25,9	57,3	0,0
Resta Unió Europea	11.006	183	2.908	2.234	2.785	2.895	1
%	100,0	1,7	26,4	20,3	25,3	26,3	0,0
Europa central i oriental	10.654	202	3.002	2.059	1.880	3.511	0
%	100,0	1,9	28,2	19,3	17,6	33,0	0,0
Resta d'Europa	1.670	17	79	159	500	915	0
%	100,0	1,0	4,7	9,5	29,9	54,8	0,0
Orient mitjà	1.770	41	274	197	393	865	0
%	100,0	2,3	15,5	11,1	22,2	48,9	0,0
Àsia central	36.382	2.019	21.849	7.142	2.791	2.581	0
%	100,0	5,5	60,1	19,6	7,7	7,1	0,0
Sud-est Asiàtic	7.347	149	2.461	1.928	1.300	1.509	0
%	100,0	2,0	33,5	26,2	17,7	20,5	0,0
Japó	1.218	4	47	90	261	816	0
%	100,0	0,3	3,9	7,4	21,4	67,0	0,0
Àfrica nord i Magrib	13.125	1.271	6.587	2.223	1.822	1.221	1
%	100,0	9,7	50,2	16,9	13,9	9,3	0,0
Àfrica Subsahariana	3.784	227	1.942	900	470	245	0
%	100,0	6,0	51,3	23,8	12,4	6,5	0,0
Àfrica central i meridional	536	11	144	109	127	145	0
%	100,0	2,1	26,9	20,3	23,7	27,1	0,0
Amèrica del nord	3.253	18	62	171	571	2.430	1
%	100,0	0,6	1,9	5,3	17,6	74,7	0,0
Amèrica central	17.451	205	4.095	3.168	3.940	6.043	0
%	100,0	1,2	23,5	18,2	22,6	34,6	0,0
Amèrica del sud	85.229	977	18.673	22.278	22.833	20.466	2
%	100,0	1,1	21,9	26,1	26,8	24,0	0,0
Oceania	282	0	12	23	70	177	0
%	100,0	0,0	4,3	8,2	24,8	62,8	0,0
Apàtrides i països sense relació diplomàtica	50	0	10	6	16	18	0
%	100,0	0,0	20,0	12,0	32,0	36,0	0,0

Nota: població classificada de 16 anys i més.

Font: Departament d'Estadística. Ajuntament de Barcelona.

## 2. Perfil dels estrangers a Barcelona segons àrees geogràfiques. Gener 2010

### 6. Evolució del perfil dels estrangers

	2006	%	2007	%	2008	%	2009	%	2010	%
TOTAL ESTRANGERS	260.058		250.789		280.817		294.918		284.632	
% sobre tota la població	15,9		15,6		17,3		18,1		17,6	
Lloc de residència	260.058	100,0	250.789	100,0	280.817	100,0	294.918	100,0	284.632	100,0
1. Ciutat Vella	40.952	15,7	37.980	15,1	41.572	14,8	42.318	14,3	41.281	14,5
2. Eixample	44.366	17,1	41.893	16,7	45.825	16,3	48.205	16,3	46.823	16,5
3. Sants-Montjuïc	32.717	12,6	31.114	12,4	34.546	12,3	35.573	12,1	35.015	12,3
4. Les Corts	9.359	3,6	8.582	3,4	9.165	3,3	9.638	3,3	9.320	3,3
5. Sarrià-Sant Gervasi	16.318	6,3	15.297	6,1	16.244	5,8	17.189	5,8	16.263	5,7
6. Gràcia	17.156	6,6	16.426	6,5	18.108	6,4	19.352	6,6	18.982	6,7
7. Horta-Guinardó	18.998	7,3	18.765	7,5	21.166	7,5	22.291	7,6	21.808	7,7
8. Nou Barris	22.812	8,8	23.631	9,4	26.953	9,6	28.210	9,6	27.100	9,5
9. Sant Andreu	16.433	6,3	16.350	6,5	18.546	6,6	19.298	6,5	19.109	6,7
10. Sant Martí	29.745	11,4	29.509	11,8	33.296	11,9	35.009	11,9	34.948	12,3
no consta	11.202	4,3	11.242	4,5	15.396	5,5	17.835	6,0	13.983	4,9
Edat	260.058	100,0	250.789	100,0	280.817	100,0	294.918	100,0	284.632	100,0
Nens de 0-14 anys	28.943	11,1	27.261	10,9	30.143	10,7	31.276	10,6	31.157	10,9
Joves de 15-24 anys	36.757	14,1	35.794	14,3	39.964	14,2	40.371	13,7	36.328	12,8
Adults de 25-39 anys	132.443	50,9	127.998	51,0	144.465	51,4	152.611	51,7	146.276	51,4
Adults de 40-64 anys	55.730	21,4	54.359	21,7	60.500	21,5	64.537	21,9	64.798	22,8
Gent gran de 65 anys i més	6.185	2,4	5.377	2,1	5.745	2,0	6.123	2,1	6.073	2,1
Edat mitjana	32		32		32		32		32	
Sexe	260.058	100,0	250.789	100,0	280.817	100,0	294.918	100,0	284.632	100,0
Homes	136.911	52,6	130.776	52,1	148.039	52,7	155.886	52,9	149.519	52,5
Dones	123.147	47,4	120.013	47,9	132.778	47,3	139.032	47,1	135.113	47,5
Lloc de naixement			250.789	100,0	280.817	100,0	294.918	100,0	284.632	100,0
Barcelona	-		10.601	4,2	13.032	4,6	13.561	4,6	14.487	5,1
Resta d'Espanya	-		1.265	0,5	907	0,3	1.584	0,5	1.710	0,6
Estranger	-		238.923	95,3	266.878	95,0	279.773	94,9	268.435	94,3
Titulació acadèmica (1)									251.599	100,0
Sense estudis	-		-		-		-		5.786	2,3
Estudis primaris / certificat d'escolaritat / EGB	-		-		-		-		65.312	26,0
Bat. elemental / graduat escolar / ESO / FPI	-		-		-		-		48.776	19,4
Bat. superior / BUP / COU / FPII / CFGM grau mitjà	-		-		-		-		54.747	21,8
Estudis universitaris / CFGS grau superior	-		-		-		-		76.965	30,6
No consta	-		-		-		-		13	0,0

(1) població classificada de 16 anys i més.

Font: Departament d'Estadística. Ajuntament de Barcelona.



### **3. Perfil dels col·lectius més nombrosos a Barcelona. Gener 2010**

### 3.Perfil dels col·lectius més nombrosos a Barcelona. Gener 2010

#### 1.Evolució per països

<i>Nacionalitats</i>	<i>2006</i>	<i>2007</i>	<i>2008</i>	<i>2009</i>	<i>2010</i>	<i>Taxa creixement 2010-2009</i>
Itàlia	14.447	17.556	20.843	22.684	22.946	1,2
Equador	31.423	25.351	22.943	22.210	20.459	-7,9
Pakistan	14.251	13.093	15.966	17.735	18.150	2,3
Bolívia	11.495	16.352	18.759	17.672	15.541	-12,1
Perú	16.115	14.439	15.240	15.613	14.717	-5,7
Xina	11.632	11.095	12.938	14.076	14.398	2,3
Marroc	15.522	13.348	13.998	14.402	13.916	-3,4
França	9.061	10.720	12.557	13.454	13.238	-1,6
Colòmbia	14.616	12.436	13.032	13.521	12.962	-4,1
Argentina	13.265	10.074	9.922	9.763	8.855	-9,3
Brasil	6.313	6.985	9.006	9.662	8.070	-16,5
Filipines	6.660	6.188	7.023	7.631	7.752	1,6
Alemanya	5.355	6.277	7.070	7.383	7.304	-1,1
Dominicana, República	7.697	6.556	7.101	7.315	7.053	-3,6

Font: Departament d'Estadística. Ajuntament de Barcelona.

### 3. Perfil dels col·lectius més nombrosos a Barcelona. Gener 2010

#### 2.Itàlia

	2006	%	2007	%	2008	%	2009	%	2010	%
TOTAL ITALIANS	14.447		17.556		20.843		22.684		22.946	
% sobre total estrangers	5,6		7,0		7,4		7,7		8,1	
Lloc de residència	14.447	100,0	17.556	100,0	20.843	100,0	22.684	100,0	22.946	100,0
1. Ciutat Vella	2.102	14,5	2.680	15,3	3.226	15,5	3.554	15,7	3.737	16,3
2. Eixample	3.451	23,9	4.290	24,4	5.087	24,4	5.538	24,4	5.524	24,1
3. Sants-Montjuïc	1.262	8,7	1.592	9,1	1.947	9,3	2.077	9,2	2.125	9,3
4. Les Corts	721	5,0	758	4,3	871	4,2	917	4,0	892	3,9
5. Sarrià-Sant Gervasi	1.564	10,8	1.812	10,3	2.030	9,7	2.064	9,1	2.042	8,9
6. Gràcia	1.573	10,9	1.858	10,6	2.248	10,8	2.453	10,8	2.503	10,9
7. Horta-Guinardó	925	6,4	1.122	6,4	1.293	6,2	1.435	6,3	1.513	6,6
8. Nou Barris	508	3,5	556	3,2	675	3,2	705	3,1	671	2,9
9. Sant Andreu	611	4,2	708	4,0	820	3,9	886	3,9	891	3,9
10. Sant Martí	1.560	10,8	1.929	11,0	2.415	11,6	2.687	11,8	2.891	12,6
no consta	170	1,2	251	1,4	231	1,1	368	1,6	157	0,7
Edat	14.447	100,0	17.556	100,0	20.843	100,0	22.684	100,0	22.946	100,0
Nens de 0-14 anys	992	6,9	1.119	6,4	1.302	6,2	1.367	6,0	1.504	6,6
Joves de 15-24 anys	1.483	10,3	1.869	10,6	2.156	10,3	2.090	9,2	1.826	8,0
Adults de 25-39 anys	8.423	58,3	10.437	59,4	12.696	60,9	14.106	62,2	14.319	62,4
Adults de 40-64 anys	2.898	20,1	3.419	19,5	3.920	18,8	4.322	19,1	4.477	19,5
Gent gran de 65 anys i més	651	4,5	712	4,1	769	3,7	799	3,5	820	3,6
Edat mitjana	34		34		33		34		34	
Sexe	14.447	100,0	17.556	100,0	20.843	100,0	22.684	100,0	22.946	100,0
Homes	8.281	57,3	9.982	56,9	11.680	56,0	12.694	56,0	12.739	55,5
Dones	6.166	42,7	7.574	43,1	9.163	44,0	9.990	44,0	10.207	44,5
Lloc de naixement			17.556	100,0	20.843	100,0	22.684	100,0	22.946	100,0
Barcelona	-		718	4,1	854	4,1	893	3,9	1.010	4,4
Resta d'Espanya	-		97	0,6	75	0,4	98	0,4	106	0,5
Estranger	-		16.741	95,4	19.914	95,5	21.693	95,6	21.830	95,1
Titulació acadèmica (1)									21.376	100,0
Sense estudis	-		-		-		-		106	0,5
Estudis primaris / certificat d'escolaritat / EGB	-		-		-		-		1.254	5,9
Bat. elemental / graduat escolar / ESO / FPI	-		-		-		-		2.706	12,7
Bat. superior / BUP / COU / FPII / CFGM grau mitjà	-		-		-		-		6.104	28,6
Estudis universitaris / CFGS grau superior	-		-		-		-		11.205	52,4
No consta	-		-		-		-		1	0,0
Anys d'alta al padró							22.684	100,0	22.946	100,0
Menys d'1 any	-		-		-		4.475	19,7	3.940	17,2
d'1 a 5 anys	-		-		-		11.607	51,2	11.777	51,3
de 6 a 15 anys	-		-		-		5.867	25,9	6.502	28,3
més de 15 anys	-		-		-		735	3,2	727	3,2

(1) població classificada de 16 anys i més.

Font: Departament d'Estadística. Ajuntament de Barcelona.

### 3. Perfil dels col·lectius més nombrosos a Barcelona. Gener 2010

#### 3. Equador

	2006	%	2007	%	2008	%	2009	%	2010	%
TOTAL EQUATORIANS	31.423		25.351		22.943		22.210		20.459	
% sobre total estrangers	12,1		10,1		8,2		7,5		7,2	
Lloc de residència	31.423	100,0	25.351	100,0	22.943	100,0	22.210	100,0	20.459	100,0
1. Ciutat Vella	2.649	8,4	1.928	7,6	1.598	7,0	1.392	6,3	1.241	6,1
2. Eixample	4.046	12,9	2.962	11,7	2.508	10,9	2.299	10,4	2.145	10,5
3. Sants-Montjuïc	4.751	15,1	3.757	14,8	3.374	14,7	3.187	14,3	3.012	14,7
4. Les Corts	661	2,1	523	2,1	440	1,9	436	2,0	418	2,0
5. Sarrià-Sant Gervasi	738	2,3	549	2,2	446	1,9	420	1,9	371	1,8
6. Gràcia	1.618	5,1	1.157	4,6	916	4,0	885	4,0	792	3,9
7. Horta-Guinardó	3.245	10,3	2.743	10,8	2.591	11,3	2.599	11,7	2.304	11,3
8. Nou Barris	6.032	19,2	5.487	21,6	5.380	23,4	5.328	24,0	4.891	23,9
9. Sant Andreu	3.082	9,8	2.662	10,5	2.516	11,0	2.498	11,2	2.374	11,6
10. Sant Martí	4.278	13,6	3.520	13,9	3.126	13,6	3.121	14,1	2.830	13,8
no consta	323	1,0	63	0,2	48	0,2	45	0,2	81	0,4
Edat	31.423	100,0	25.351	100,0	22.943	100,0	22.210	100,0	20.459	100,0
Nens de 0-14 anys	5.258	16,7	4.156	16,4	3.887	16,9	3.671	16,5	3.133	15,3
Joves de 15-24 anys	5.173	16,5	3.907	15,4	3.474	15,1	3.708	16,7	3.421	16,7
Adults de 25-39 anys	14.058	44,7	11.349	44,8	9.966	43,4	9.250	41,6	8.415	41,1
Adults de 40-64 anys	6.649	21,2	5.752	22,7	5.437	23,7	5.372	24,2	5.270	25,8
Gent gran de 65 anys i més	285	0,9	187	0,7	179	0,8	209	0,9	220	1,1
Edat mitjana	29		30		30		30		31	
Sexe	31.423	100,0	25.351	100,0	22.943	100,0	22.210	100,0	20.459	100,0
Homes	14.210	45,2	11.481	45,3	10.541	45,9	10.265	46,2	9.498	46,4
Dones	17.213	54,8	13.870	54,7	12.402	54,1	11.945	53,8	10.961	53,6
Lloc de naixement			25.351	100,0	22.943	100,0	22.210	100,0	20.459	100,0
Barcelona	-		801	3,2	773	3,4	802	3,6	712	3,5
Resta d'Espanya	-		64	0,3	65	0,3	49	0,2	42	0,2
Estranger	-		24.486	96,6	22.105	96,3	21.359	96,2	19.705	96,3
Titulació acadèmica (1)									16.986	100,0
Sense estudis	-		-		-		-		367	2,2
Estudis primaris / certificat d'escolaritat / EGB	-		-		-		-		5.744	33,8
Bat. elemental / graduat escolar / ESO / FPI	-		-		-		-		5.421	31,9
Bat. superior / BUP / COU / FPII / CFGM grau mitjà	-		-		-		-		3.941	23,2
Estudis universitaris / CFGS grau superior	-		-		-		-		1.511	8,9
No consta	-		-		-		-		2	0,0
Anys d'alta al padró							22.210	100,0	20.459	100,0
Menys d'1 any	-		-		-		5.555	25,0	4.097	20,0
d'1 a 5 anys	-		-		-		8.195	36,9	8.699	42,5
de 6 a 15 anys	-		-		-		8.457	38,1	7.659	37,4
més de 15 anys	-		-		-		3	0,0	4	0,0

(1) població classificada de 16 anys i més.

Font: Departament d'Estadística. Ajuntament de Barcelona.

### 3. Perfil dels col·lectius més nombrosos a Barcelona. Gener 2010

#### 4. Pakistan

	2006	%	2007	%	2008	%	2009	%	2010	%
TOTAL PAKISTANESOS	14.251		13.093		15.966		17.735		18.150	
% sobre total estrangers	5,5		5,2		5,7		6,0		6,4	
Lloc de residència	14.251	100,0	13.093	100,0	15.966	100,0	17.735	100,0	18.150	100,0
1. Ciutat Vella	6.377	44,7	5.563	42,5	6.079	38,1	5.785	32,6	5.594	30,8
2. Eixample	604	4,2	504	3,8	585	3,7	651	3,7	692	3,8
3. Sants-Montjuïc	2.218	15,6	2.130	16,3	2.367	14,8	2.267	12,8	2.301	12,7
4. Les Corts	58	0,4	34	0,3	48	0,3	65	0,4	76	0,4
5. Sarrià-Sant Gervasi	14	0,1	11	0,1	27	0,2	76	0,4	70	0,4
6. Gràcia	108	0,8	136	1,0	163	1,0	204	1,2	221	1,2
7. Horta-Guinardó	281	2,0	283	2,2	353	2,2	444	2,5	510	2,8
8. Nou Barris	922	6,5	1.015	7,8	1.178	7,4	1.301	7,3	1.337	7,4
9. Sant Andreu	891	6,3	919	7,0	1.140	7,1	1.249	7,0	1.211	6,7
10. Sant Martí	1.989	14,0	2.053	15,7	2.541	15,9	2.498	14,1	2.495	13,7
no consta	789	5,5	445	3,4	1.485	9,3	3.195	18,0	3.643	20,1
Edat	14.251	100,0	13.093	100,0	15.966	100,0	17.735	100,0	18.150	100,0
Nens de 0-14 anys	1.229	8,6	1.277	9,8	1.553	9,7	1.740	9,8	1.865	10,3
Joves de 15-24 anys	1.720	12,1	1.629	12,4	2.015	12,6	2.279	12,9	2.399	13,2
Adults de 25-39 anys	8.407	59,0	7.466	57,0	9.093	57,0	9.957	56,1	9.768	53,8
Adults de 40-64 anys	2.838	19,9	2.683	20,5	3.247	20,3	3.700	20,9	4.065	22,4
Gent gran de 65 anys i més	57	0,4	38	0,3	58	0,4	59	0,3	53	0,3
Edat mitjana	31		31		31		31		31	
Sexe	14.251	100,0	13.093	100,0	15.966	100,0	17.735	100,0	18.150	100,0
Homes	12.669	88,9	11.483	87,7	14.053	88,0	15.530	87,6	15.730	86,7
Dones	1.582	11,1	1.610	12,3	1.913	12,0	2.205	12,4	2.420	13,3
Lloc de naixement			13.093	100,0	15.966	100,0	17.735	100,0	18.150	100,0
Barcelona	-		437	3,3	593	3,7	647	3,6	743	4,1
Resta d'Espanya	-		11	0,1	20	0,1	27	0,2	41	0,2
Estranger	-		12.645	96,6	15.353	96,2	17.061	96,2	17.366	95,7
Titulació acadèmica (1)									16.199	100,0
Sense estudis	-		-		-		-		1.108	6,8
Estudis primaris / certificat d'escolaritat / EGB	-		-		-		-		10.906	67,3
Bat. elemental / graduat escolar / ESO / FPI	-		-		-		-		2.670	16,5
Bat. superior / BUP / COU / FPII / CFGM grau mitjà	-		-		-		-		766	4,7
Estudis universitaris / CFGS grau superior	-		-		-		-		749	4,6
No consta	-		-		-		-		0	0,0
Anys d'alta al padró							17.735	100,0	18.150	100,0
Menys d'1 any	-		-		-		7.794	43,9	6.301	34,7
d'1 a 5 anys	-		-		-		8.331	47,0	9.881	54,4
de 6 a 15 anys	-		-		-		1.588	9,0	1.946	10,7
més de 15 anys	-		-		-		22	0,1	22	0,1

(1) població classificada de 16 anys i més.

Font: Departament d'Estadística. Ajuntament de Barcelona.

### 3. Perfil dels col·lectius més nombrosos a Barcelona. Gener 2010

#### 5. Bolívia

	2006	%	2007	%	2008	%	2009	%	2010	%
TOTAL BOLIVIANOS	11.495		16.352		18.759		17.672		15.541	
% sobre total estrangers	4,4		6,5		6,7		6,0		5,5	
Lloc de residència	11.495	100,0	16.352	100,0	18.759	100,0	17.672	100,0	15.541	100,0
1. Ciutat Vella	872	7,6	1.116	6,8	1.326	7,1	1.186	6,7	1.059	6,8
2. Eixample	1.188	10,3	1.476	9,0	1.729	9,2	1.885	10,7	1.793	11,5
3. Sants-Montjuïc	1.250	10,9	1.722	10,5	2.033	10,8	2.064	11,7	2.039	13,1
4. Les Corts	219	1,9	312	1,9	384	2,0	406	2,3	394	2,5
5. Sarrià-Sant Gervasi	555	4,8	641	3,9	662	3,5	793	4,5	718	4,6
6. Gràcia	613	5,3	751	4,6	906	4,8	969	5,5	939	6,0
7. Horta-Guinardó	1.027	8,9	1.572	9,6	1.912	10,2	1.852	10,5	1.808	11,6
8. Nou Barris	1.817	15,8	2.501	15,3	2.927	15,6	2.939	16,6	2.818	18,1
9. Sant Andreu	732	6,4	1.093	6,7	1.389	7,4	1.405	8,0	1.366	8,8
10. Sant Martí	1.073	9,3	1.451	8,9	1.729	9,2	1.822	10,3	1.717	11,0
no consta	2.149	18,7	3.717	22,7	3.762	20,1	2.351	13,3	890	5,7
Edat	11.495	100,0	16.352	100,0	18.759	100,0	17.672	100,0	15.541	100,0
Nens de 0-14 anys	1.360	11,8	1.926	11,8	2.136	11,4	2.008	11,4	1.814	11,7
Joves de 15-24 anys	2.054	17,9	3.080	18,8	3.268	17,4	2.629	14,9	1.934	12,4
Adults de 25-39 anys	6.018	52,4	8.447	51,7	9.912	52,8	9.510	53,8	8.467	54,5
Adults de 40-64 anys	2.016	17,5	2.842	17,4	3.376	18,0	3.454	19,5	3.269	21,0
Gent gran de 65 anys i més	47	0,4	57	0,3	67	0,4	71	0,4	57	0,4
Edat mitjana	29		29		30		30		31	
Sexe	11.495	100,0	16.352	100,0	18.759	100,0	17.672	100,0	15.541	100,0
Homes	4.503	39,2	6.519	39,9	7.641	40,7	7.065	40,0	6.038	38,9
Dones	6.992	60,8	9.833	60,1	11.118	59,3	10.607	60,0	9.503	61,1
Lloc de naixement			16.352	100,0	18.759	100,0	17.672	100,0	15.541	100,0
Barcelona	-		323	2,0	473	2,5	479	2,7	426	2,7
Resta d'Espanya	-		30	0,2	45	0,2	52	0,3	45	0,3
Estranger	-		15.999	97,8	18.241	97,2	17.141	97,0	15.070	97,0
Titulació acadèmica (1)									13.621	100,0
Sense estudis	-		-		-		-		170	1,2
Estudis primaris / certificat d'escolaritat / EGB	-		-		-		-		4.265	31,3
Bat. elemental / graduat escolar / ESO / FPI	-		-		-		-		3.817	28,0
Bat. superior / BUP / COU / FPII / CFGM grau mitjà	-		-		-		-		3.582	26,3
Estudis universitaris / CFGS grau superior	-		-		-		-		1.787	13,1
No consta	-		-		-		-		0	0,0
Anys d'alta al padró							17.672	100,0	15.541	100,0
Menys d'1 any	-		-		-		4.052	22,9	3.686	23,7
d'1 a 5 anys	-		-		-		12.353	69,9	9.711	62,5
de 6 a 15 anys	-		-		-		1.264	7,2	2.141	13,8
més de 15 anys	-		-		-		3	0,0	3	0,0

(1) població classificada de 16 anys i més.

Font: Departament d'Estadística. Ajuntament de Barcelona.

### 3. Perfil dels col·lectius més nombrosos a Barcelona. Gener 2010

#### 6. Perú

	2006	%	2007	%	2008	%	2009	%	2010	%
TOTAL PERUANS	16.115		14.439		15.240		15.613		14.717	
% sobre total estrangers	6,2		5,8		5,4		5,3		5,2	
Lloc de residència	16.115	100,0	14.439	100,0	15.240	100,0	15.613	100,0	14.717	100,0
1. Ciutat Vella	681	4,2	528	3,7	595	3,9	578	3,7	517	3,5
2. Eixample	3.237	20,1	2.730	18,9	2.761	18,1	2.690	17,2	2.511	17,1
3. Sants-Montjuïc	2.389	14,8	2.154	14,9	2.191	14,4	2.211	14,2	2.099	14,3
4. Les Corts	509	3,2	455	3,2	506	3,3	517	3,3	514	3,5
5. Sarrià-Sant Gervasi	793	4,9	651	4,5	663	4,4	688	4,4	633	4,3
6. Gràcia	1.050	6,5	894	6,2	885	5,8	913	5,8	777	5,3
7. Horta-Guinardó	1.580	9,8	1.526	10,6	1.693	11,1	1.760	11,3	1.698	11,5
8. Nou Barris	1.551	9,6	1.568	10,9	1.738	11,4	1.852	11,9	1.804	12,3
9. Sant Andreu	1.976	12,3	1.838	12,7	2.030	13,3	2.061	13,2	1.946	13,2
10. Sant Martí	2.247	13,9	2.020	14,0	2.093	13,7	2.220	14,2	2.099	14,3
no consta	102	0,6	75	0,5	85	0,6	123	0,8	119	0,8
Edat	16.115	100,0	14.439	100,0	15.240	100,0	15.613	100,0	14.717	100,0
Nens de 0-14 anys	1.727	10,7	1.501	10,4	1.544	10,1	1.588	10,2	1.397	9,5
Joves de 15-24 anys	2.238	13,9	1.880	13,0	2.024	13,3	2.086	13,4	1.872	12,7
Adults de 25-39 anys	7.022	43,6	6.370	44,1	6.712	44,0	6.914	44,3	6.574	44,7
Adults de 40-64 anys	4.449	27,6	4.153	28,8	4.379	28,7	4.401	28,2	4.275	29,0
Gent gran de 65 anys i més	679	4,2	535	3,7	581	3,8	624	4,0	599	4,1
Edat mitjana	34		34		34		34		35	
Sexe	16.115	100,0	14.439	100,0	15.240	100,0	15.613	100,0	14.717	100,0
Homes	7.219	44,8	6.506	45,1	6.999	45,9	7.279	46,6	6.833	46,4
Dones	8.896	55,2	7.933	54,9	8.241	54,1	8.334	53,4	7.884	53,6
Lloc de naixement			14.439	100,0	15.240	100,0	15.613	100,0	14.717	100,0
Barcelona	-		337	2,3	379	2,5	420	2,7	377	2,6
Resta d'Espanya	-		17	0,1	16	0,1	9	0,1	13	0,1
Estranger	-		14.085	97,5	14.845	97,4	15.184	97,3	14.327	97,4
Titulació acadèmica (1)									13.169	100,0
Sense estudis	-		-		-		-		135	1,0
Estudis primaris / certificat d'escolaritat / EGB	-		-		-		-		2.360	17,9
Bat. elemental / graduat escolar / ESO / FPI	-		-		-		-		3.773	28,7
Bat. superior / BUP / COU / FPII / CFGM grau mitjà	-		-		-		-		3.686	28,0
Estudis universitaris / CFGS grau superior	-		-		-		-		3.215	24,4
No consta	-		-		-		-		0	0,0
Anys d'alta al padró							15.613	100,0	14.717	100,0
Menys d'1 any	-		-		-		4.827	30,9	3.488	23,7
d'1 a 5 anys	-		-		-		7.924	50,8	8.104	55,1
de 6 a 15 anys	-		-		-		2.812	18,0	3.073	20,9
més de 15 anys	-		-		-		50	0,3	52	0,4

(1) població classificada de 16 anys i més.

Font: Departament d'Estadística. Ajuntament de Barcelona.

### 3.Perfil dels col·lectius més nombrosos a Barcelona. Gener 2010

#### 7.Xina

	2006	%	2007	%	2008	%	2009	%	2010	%
TOTAL XINESOS	11.632		11.095		12.938		14.076		14.398	
% sobre total estrangers	4,5		4,4		4,6		4,8		5,1	
Lloc de residència	11.632	100,0	11.095	100,0	12.938	100,0	14.076	100,0	14.398	100,0
1. Ciutat Vella	1.055	9,1	846	7,6	844	6,5	956	6,8	902	6,3
2. Eixample	3.492	30,0	3.409	30,7	3.789	29,3	4.143	29,4	4.075	28,3
3. Sants-Montjuïc	1.675	14,4	1.655	14,9	1.887	14,6	2.023	14,4	2.157	15,0
4. Les Corts	296	2,5	252	2,3	342	2,6	369	2,6	377	2,6
5. Sarrià-Sant Gervasi	435	3,7	393	3,5	494	3,8	464	3,3	473	3,3
6. Gràcia	487	4,2	494	4,5	611	4,7	678	4,8	664	4,6
7. Horta-Guinardó	453	3,9	469	4,2	578	4,5	655	4,7	762	5,3
8. Nou Barris	783	6,7	767	6,9	888	6,9	1.075	7,6	1.091	7,6
9. Sant Andreu	901	7,7	919	8,3	1.184	9,2	1.214	8,6	1.331	9,2
10. Sant Martí	2.035	17,5	1.872	16,9	2.255	17,4	2.416	17,2	2.518	17,5
no consta	20	0,2	19	0,2	66	0,5	83	0,6	48	0,3
Edat	11.632	100,0	11.095	100,0	12.938	100,0	14.076	100,0	14.398	100,0
Nens de 0-14 anys	1.844	15,9	1.834	16,5	2.282	17,6	2.646	18,8	2.934	20,4
Joves de 15-24 anys	2.325	20,0	2.066	18,6	2.238	17,3	2.375	16,9	2.314	16,1
Adults de 25-39 anys	4.752	40,9	4.587	41,3	5.404	41,8	5.595	39,7	5.569	38,7
Adults de 40-64 anys	2.522	21,7	2.476	22,3	2.847	22,0	3.274	23,3	3.385	23,5
Gent gran de 65 anys i més	189	1,6	132	1,2	167	1,3	186	1,3	196	1,4
Edat mitjana	29		29		29		29		29	
Sexe	11.632	100,0	11.095	100,0	12.938	100,0	14.076	100,0	14.398	100,0
Homes	6.239	53,6	5.965	53,8	6.921	53,5	7.334	52,1	7.401	51,4
Dones	5.393	46,4	5.130	46,2	6.017	46,5	6.742	47,9	6.997	48,6
Lloc de naixement			11.095	100,0	12.938	100,0	14.076	100,0	14.398	100,0
Barcelona	-		960	8,7	1.178	9,1	1.356	9,6	1.600	11,1
Resta d'Espanya	-		235	2,1	338	2,6	388	2,8	464	3,2
Estranger	-		9.900	89,2	11.422	88,3	12.332	87,6	12.334	85,7
Titulació acadèmica (1)									11.325	100,0
Sense estudis	-		-		-		-		469	4,1
Estudis primaris / certificat d'escolaritat / EGB	-		-		-		-		5.932	52,4
Bat. elemental / graduat escolar / ESO / FPI	-		-		-		-		2.691	23,8
Bat. superior / BUP / COU / FPII / CFGM grau mitjà	-		-		-		-		1.364	12,0
Estudis universitaris / CFGS grau superior	-		-		-		-		869	7,7
No consta	-		-		-		-		0	0,0
Anys d'alta al padró							14.076	100,0	14.398	100,0
Menys d'1 any	-		-		-		5.844	41,5	4.904	34,1
d'1 a 5 anys	-		-		-		6.601	46,9	7.447	51,7
de 6 a 15 anys	-		-		-		1.592	11,3	2.009	14,0
més de 15 anys	-		-		-		39	0,3	38	0,3

(1) població classificada de 16 anys i més.

Font: Departament d'Estadística. Ajuntament de Barcelona.



### 3. Perfil dels col·lectius més nombrosos a Barcelona. Gener 2010

#### 8. Marroc

	2006	%	2007	%	2008	%	2009	%	2010	%
TOTAL MARROQUINS	15.522		13.348		13.998		14.402		13.916	
% sobre total estrangers	6,0		5,3		5,0		4,9		4,9	
Lloc de residència	15.522	100,0	13.348	100,0	13.998	100,0	14.402	100,0	13.916	100,0
1. Ciutat Vella	4.468	28,8	3.648	27,3	3.601	25,7	3.487	24,2	3.198	23,0
2. Eixample	1.303	8,4	1.066	8,0	1.127	8,1	1.109	7,7	1.027	7,4
3. Sants-Montjuïc	2.513	16,2	2.221	16,6	2.380	17,0	2.372	16,5	2.258	16,2
4. Les Corts	195	1,3	140	1,0	141	1,0	138	1,0	146	1,0
5. Sarrià-Sant Gervasi	256	1,6	239	1,8	240	1,7	272	1,9	263	1,9
6. Gràcia	567	3,7	504	3,8	521	3,7	540	3,7	517	3,7
7. Horta-Guinardó	780	5,0	764	5,7	905	6,5	990	6,9	973	7,0
8. Nou Barris	1.347	8,7	1.280	9,6	1.446	10,3	1.586	11,0	1.609	11,6
9. Sant Andreu	1.285	8,3	1.242	9,3	1.323	9,5	1.334	9,3	1.374	9,9
10. Sant Martí	1.858	12,0	1.725	12,9	1.833	13,1	1.922	13,3	1.855	13,3
no consta	950	6,1	519	3,9	481	3,4	652	4,5	696	5,0
Edat	15.522	100,0	13.348	100,0	13.998	100,0	14.402	100,0	13.916	100,0
Nens de 0-14 anys	2.277	14,7	2.137	16,0	2.335	16,7	2.450	17,0	2.537	18,2
Joves de 15-24 anys	2.909	18,7	2.334	17,5	2.312	16,5	2.348	16,3	2.047	14,7
Adults de 25-39 anys	7.068	45,5	5.965	44,7	6.259	44,7	6.393	44,4	6.016	43,2
Adults de 40-64 anys	2.970	19,1	2.675	20,0	2.831	20,2	2.941	20,4	3.011	21,6
Gent gran de 65 anys i més	298	1,9	237	1,8	261	1,9	270	1,9	305	2,2
Edat mitjana	29		29		29		29		29	
Sexe	15.522	100,0	13.348	100,0	13.998	100,0	14.402	100,0	13.916	100,0
Homes	10.015	64,5	8.349	62,5	8.702	62,2	8.783	61,0	8.301	59,7
Dones	5.507	35,5	4.999	37,5	5.296	37,8	5.619	39,0	5.615	40,3
Lloc de naixement			13.348	100,0	13.998	100,0	14.402	100,0	13.916	100,0
Barcelona	-		1.274	9,5	1.463	10,5	1.552	10,8	1.698	12,2
Resta d'Espanya	-		110	0,8	146	1,0	158	1,1	160	1,1
Estranger	-		11.964	89,6	12.389	88,5	12.692	88,1	12.058	86,6
Titulació acadèmica (1)									11.252	100,0
Sense estudis	-		-		-		-		1.187	10,5
Estudis primaris / certificat d'escolaritat / EGB	-		-		-		-		5.912	52,5
Bat. elemental / graduat escolar / ESO / FPI	-		-		-		-		1.861	16,5
Bat. superior / BUP / COU / FPII / CFGM grau mitjà	-		-		-		-		1.452	12,9
Estudis universitaris / CFGS grau superior	-		-		-		-		839	7,5
No consta	-		-		-		-		1	0,0
Anys d'alta al padró							14.402	100,0	13.916	100,0
Menys d'1 any	-		-		-		4.190	29,1	3.312	23,8
d'1 a 5 anys	-		-		-		6.466	44,9	6.656	47,8
de 6 a 15 anys	-		-		-		3.512	24,4	3.693	26,5
més de 15 anys	-		-		-		234	1,6	255	1,8

(1) població classificada de 16 anys i més.

Font: Departament d'Estadística. Ajuntament de Barcelona.

### 3. Perfil dels col·lectius més nombrosos a Barcelona. Gener 2010

#### 9. França

	2006	%	2007	%	2008	%	2009	%	2010	%
TOTAL FRANCESOS	9.061		10.720		12.557		13.454		13.238	
% sobre total estrangers	3,5		4,3		4,5		4,6		4,7	
Lloc de residència	9.061	100,0	10.720	100,0	12.557	100,0	13.454	100,0	13.238	100,0
1. Ciutat Vella	1.262	13,9	1.580	14,7	1.944	15,5	2.165	16,1	2.133	16,1
2. Eixample	2.129	23,5	2.564	23,9	3.040	24,2	3.206	23,8	3.109	23,5
3. Sants-Montjuïc	756	8,3	907	8,5	1.113	8,9	1.218	9,1	1.277	9,6
4. Les Corts	744	8,2	799	7,5	876	7,0	934	6,9	901	6,8
5. Sarrià-Sant Gervasi	1.581	17,4	1.791	16,7	1.960	15,6	2.008	14,9	1.945	14,7
6. Gràcia	906	10,0	1.089	10,2	1.296	10,3	1.403	10,4	1.376	10,4
7. Horta-Guinardó	443	4,9	490	4,6	566	4,5	607	4,5	583	4,4
8. Nou Barris	170	1,9	199	1,9	234	1,9	247	1,8	232	1,8
9. Sant Andreu	209	2,3	246	2,3	293	2,3	318	2,4	308	2,3
10. Sant Martí	806	8,9	984	9,2	1.160	9,2	1.255	9,3	1.329	10,0
no consta	55	0,6	71	0,7	75	0,6	93	0,7	45	0,3
Edat	9.061	100,0	10.720	100,0	12.557	100,0	13.454	100,0	13.238	100,0
Nens de 0-14 anys	921	10,2	1.046	9,8	1.236	9,8	1.353	10,1	1.506	11,4
Joves de 15-24 anys	1.022	11,3	1.268	11,8	1.549	12,3	1.519	11,3	1.261	9,5
Adults de 25-39 anys	4.899	54,1	5.854	54,6	6.966	55,5	7.556	56,2	7.386	55,8
Adults de 40-64 anys	1.766	19,5	2.092	19,5	2.339	18,6	2.544	18,9	2.606	19,7
Gent gran de 65 anys i més	453	5,0	460	4,3	467	3,7	482	3,6	479	3,6
Edat mitjana	33		33		32		32		32	
Sexe	9.061	100,0	10.720	100,0	12.557	100,0	13.454	100,0	13.238	100,0
Homes	4.501	49,7	5.364	50,0	6.321	50,3	6.716	49,9	6.616	50,0
Dones	4.560	50,3	5.356	50,0	6.236	49,7	6.738	50,1	6.622	50,0
Lloc de naixement			10.720	100,0	12.557	100,0	13.454	100,0	13.238	100,0
Barcelona	-		611	5,7	706	5,6	768	5,7	852	6,4
Resta d'Espanya	-		143	1,3	131	1,0	135	1,0	136	1,0
Estranger	-		9.966	93,0	11.720	93,3	12.551	93,3	12.250	92,5
Titulació acadèmica (1)									11.678	100,0
Sense estudis	-		-		-		-		121	1,0
Estudis primaris / certificat d'escolaritat / EGB	-		-		-		-		500	4,3
Bat. elemental / graduat escolar / ESO / FPI	-		-		-		-		932	8,0
Bat. superior / BUP / COU / FPII / CFGM grau mitjà	-		-		-		-		2.747	23,5
Estudis universitaris / CFGS grau superior	-		-		-		-		7.376	63,2
No consta	-		-		-		-		2	0,0
Anys d'alta al padró							13.454	100,0	13.238	100,0
Menys d'1 any	-		-		-		2.224	16,5	1.955	14,8
d'1 a 5 anys	-		-		-		6.916	51,4	6.670	50,4
de 6 a 15 anys	-		-		-		3.765	28,0	4.084	30,9
més de 15 anys	-		-		-		549	4,1	529	4,0

(1) població classificada de 16 anys i més.

Font: Departament d'Estadística. Ajuntament de Barcelona.

### 3. Perfil dels col·lectius més nombrosos a Barcelona. Gener 2010

#### 10. Colòmbia

	2006	%	2007	%	2008	%	2009	%	2010	%
TOTAL COLOMBIANS	14.616		12.436		13.032		13.521		12.962	
% sobre total estrangers	5,6		5,0		4,6		4,6		4,6	
Lloc de residència	14.616	100,0	12.436	100,0	13.032	100,0	13.521	100,0	12.962	100,0
1. Ciutat Vella	1.102	7,5	866	7,0	811	6,2	842	6,2	834	6,4
2. Eixample	2.672	18,3	2.186	17,6	2.330	17,9	2.377	17,6	2.263	17,5
3. Sants-Montjuïc	2.214	15,1	1.868	15,0	1.985	15,2	2.012	14,9	1.948	15,0
4. Les Corts	653	4,5	545	4,4	538	4,1	557	4,1	538	4,2
5. Sarrià-Sant Gervasi	872	6,0	684	5,5	681	5,2	713	5,3	605	4,7
6. Gràcia	1.089	7,5	869	7,0	854	6,6	891	6,6	838	6,5
7. Horta-Guinardó	1.679	11,5	1.462	11,8	1.590	12,2	1.660	12,3	1.607	12,4
8. Nou Barris	1.246	8,5	1.259	10,1	1.315	10,1	1.390	10,3	1.282	9,9
9. Sant Andreu	1.033	7,1	968	7,8	1.048	8,0	1.121	8,3	1.104	8,5
10. Sant Martí	1.891	12,9	1.662	13,4	1.790	13,7	1.860	13,8	1.867	14,4
no consta	165	1,1	67	0,5	90	0,7	98	0,7	76	0,6
Edat	14.616	100,0	12.436	100,0	13.032	100,0	13.521	100,0	12.962	100,0
Nens de 0-14 anys	1.592	10,9	1.267	10,2	1.306	10,0	1.264	9,3	1.112	8,6
Joves de 15-24 anys	1.871	12,8	1.652	13,3	1.824	14,0	1.934	14,3	1.818	14,0
Adults de 25-39 anys	7.563	51,7	6.373	51,2	6.640	51,0	6.913	51,1	6.694	51,6
Adults de 40-64 anys	3.351	22,9	2.951	23,7	3.039	23,3	3.165	23,4	3.108	24,0
Gent gran de 65 anys i més	239	1,6	193	1,6	223	1,7	245	1,8	230	1,8
Edat mitjana	32		32		32		32		32	
Sexe	14.616	100,0	12.436	100,0	13.032	100,0	13.521	100,0	12.962	100,0
Homes	6.717	46,0	5.755	46,3	6.038	46,3	6.255	46,3	6.012	46,4
Dones	7.899	54,0	6.681	53,7	6.994	53,7	7.266	53,7	6.950	53,6
Lloc de naixement			12.436	100,0	13.032	100,0	13.521	100,0	12.962	100,0
Barcelona	-		249	2,0	293	2,2	316	2,3	265	2,0
Resta d'Espanya	-		20	0,2	18	0,1	19	0,1	19	0,1
Estranger	-		12.167	97,8	12.721	97,6	13.186	97,5	12.678	97,8
Titulació acadèmica (1)									11.708	100,0
Sense estudis	-		-		-		-		122	1,0
Estudis primaris / certificat d'escolaritat / EGB	-		-		-		-		1.981	16,9
Bat. elemental / graduat escolar / ESO / FPI	-		-		-		-		2.313	19,8
Bat. superior / BUP / COU / FPII / CFGM grau mitjà	-		-		-		-		3.498	29,9
Estudis universitaris / CFGS grau superior	-		-		-		-		3.794	32,4
No consta	-		-		-		-		0	0,0
Anys d'alta al padró							13.521	100,0	12.962	100,0
Menys d'1 any	-		-		-		4.139	30,6	3.558	27,4
d'1 a 5 anys	-		-		-		6.461	47,8	6.594	50,9
de 6 a 15 anys	-		-		-		2.891	21,4	2.780	21,4
més de 15 anys	-		-		-		30	0,2	30	0,2

(1) població classificada de 16 anys i més.

Font: Departament d'Estadística. Ajuntament de Barcelona.

### 3. Perfil dels col·lectius més nombrosos a Barcelona. Gener 2010

#### 11. Argentina

	2006	%	2007	%	2008	%	2009	%	2010	%
TOTAL ARGENTINS	13.265		10.074		9.922		9.763		8.855	
% sobre total estrangers	5,1		4,0		3,5		3,3		3,1	
Lloc de residència	13.265	100,0	10.074	100,0	9.922	100,0	9.763	100,0	8.855	100,0
1. Ciutat Vella	1.661	12,5	1.184	11,8	1.175	11,8	1.194	12,2	1.055	11,9
2. Eixample	2.846	21,5	2.009	19,9	2.005	20,2	1.932	19,8	1.813	20,5
3. Sants-Montjuïc	1.380	10,4	1.056	10,5	1.117	11,3	1.095	11,2	916	10,3
4. Les Corts	539	4,1	416	4,1	343	3,5	344	3,5	328	3,7
5. Sarrià-Sant Gervasi	932	7,0	615	6,1	598	6,0	553	5,7	510	5,8
6. Gràcia	1.277	9,6	954	9,5	935	9,4	925	9,5	852	9,6
7. Horta-Guinardó	1.303	9,8	1.062	10,5	993	10,0	981	10,0	917	10,4
8. Nou Barris	714	5,4	620	6,2	640	6,5	644	6,6	606	6,8
9. Sant Andreu	706	5,3	564	5,6	535	5,4	515	5,3	481	5,4
10. Sant Martí	1.646	12,4	1.344	13,3	1.332	13,4	1.352	13,8	1.230	13,9
no consta	261	2,0	250	2,5	249	2,5	228	2,3	147	1,7
Edat	13.265	100,0	10.074	100,0	9.922	100,0	9.763	100,0	8.855	100,0
Nens de 0-14 anys	1.235	9,3	994	9,9	961	9,7	943	9,7	834	9,4
Joves de 15-24 anys	1.173	8,8	893	8,9	811	8,2	784	8,0	680	7,7
Adults de 25-39 anys	7.571	57,1	5.643	56,0	5.661	57,1	5.565	57,0	5.007	56,5
Adults de 40-64 anys	2.711	20,4	2.148	21,3	2.126	21,4	2.111	21,6	2.009	22,7
Gent gran de 65 anys i més	575	4,3	396	3,9	363	3,7	360	3,7	325	3,7
Edat mitjana	33		33		34		34		34	
Sexe	13.265	100,0	10.074	100,0	9.922	100,0	9.763	100,0	8.855	100,0
Homes	6.867	51,8	5.213	51,7	5.100	51,4	5.083	52,1	4.540	51,3
Dones	6.398	48,2	4.861	48,3	4.822	48,6	4.680	47,9	4.315	48,7
Lloc de naixement			10.074	100,0	9.922	100,0	9.763	100,0	8.855	100,0
Barcelona	-		214	2,1	246	2,5	264	2,7	229	2,6
Resta d'Espanya	-		13	0,1	12	0,1	10	0,1	13	0,1
Estranger	-		9.847	97,7	9.664	97,4	9.489	97,2	8.613	97,3
Titulació acadèmica (1)									7.976	100,0
Sense estudis	-		-		-		-		62	0,8
Estudis primaris / certificat d'escolaritat / EGB	-		-		-		-		945	11,8
Bat. elemental / graduat escolar / ESO / FPI	-		-		-		-		1.870	23,4
Bat. superior / BUP / COU / FPII / CFGM grau mitjà	-		-		-		-		2.356	29,5
Estudis universitaris / CFGS grau superior	-		-		-		-		2.743	34,4
No consta	-		-		-		-		0	0,0
Anys d'alta al padró							9.763	100,0	8.855	100,0
Menys d'1 any	-		-		-		2.352	24,1	1.836	20,7
d'1 a 5 anys	-		-		-		5.069	51,9	4.544	51,3
de 6 a 15 anys	-		-		-		2.253	23,1	2.396	27,1
més de 15 anys	-		-		-		89	0,9	79	0,9

(1) població classificada de 16 anys i més.

Font: Departament d'Estadística. Ajuntament de Barcelona.

### 3.Perfil dels col·lectius més nombrosos a Barcelona. Gener 2010

#### 12.Brasil

	2006	%	2007	%	2008	%	2009	%	2010	%
TOTAL BRASILERS	6.313		6.985		9.006		9.662		8.070	
% sobre total estrangers	2,4		2,8		3,2		3,3		2,8	
Lloc de residència	6.313	100,0	6.985	100,0	9.006	100,0	9.662	100,0	8.070	100,0
1. Ciutat Vella	723	11,5	730	10,5	875	9,7	978	10,1	847	10,5
2. Eixample	1.367	21,7	1.422	20,4	1.750	19,4	1.845	19,1	1.599	19,8
3. Sants-Montjuïc	767	12,1	745	10,7	907	10,1	1.006	10,4	852	10,6
4. Les Corts	238	3,8	259	3,7	347	3,9	343	3,5	308	3,8
5. Sarrià-Sant Gervasi	392	6,2	357	5,1	368	4,1	407	4,2	373	4,6
6. Gràcia	502	8,0	489	7,0	560	6,2	666	6,9	633	7,8
7. Horta-Guinardó	475	7,5	497	7,1	624	6,9	619	6,4	607	7,5
8. Nou Barris	363	5,8	486	7,0	774	8,6	797	8,2	657	8,1
9. Sant Andreu	317	5,0	353	5,1	487	5,4	509	5,3	440	5,5
10. Sant Martí	679	10,8	835	12,0	1.023	11,4	1.108	11,5	1.017	12,6
no consta	490	7,8	812	11,6	1.291	14,3	1.384	14,3	737	9,1
Edat	6.313	100,0	6.985	100,0	9.006	100,0	9.662	100,0	8.070	100,0
Nens de 0-14 anys	410	6,5	402	5,8	572	6,4	602	6,2	535	6,6
Joves de 15-24 anys	1.098	17,4	1.344	19,2	1.720	19,1	1.672	17,3	1.171	14,5
Adults de 25-39 anys	3.765	59,6	4.198	60,1	5.369	59,6	5.868	60,7	5.025	62,3
Adults de 40-64 anys	996	15,8	1.003	14,4	1.304	14,5	1.472	15,2	1.295	16,0
Gent gran de 65 anys i més	44	0,7	38	0,5	41	0,5	48	0,5	44	0,5
Edat mitjana	30		30		30		30		31	
Sexe	6.313	100,0	6.985	100,0	9.006	100,0	9.662	100,0	8.070	100,0
Homes	2.730	43,2	3.135	44,9	4.095	45,5	4.457	46,1	3.624	44,9
Dones	3.583	56,8	3.850	55,1	4.911	54,5	5.205	53,9	4.446	55,1
Lloc de naixement			6.985	100,0	9.006	100,0	9.662	100,0	8.070	100,0
Barcelona	-		66	0,9	117	1,3	143	1,5	130	1,6
Resta d'Espanya	-		9	0,1	15	0,2	10	0,1	16	0,2
Estranger	-		6.910	98,9	8.874	98,5	9.509	98,4	7.924	98,2
Titulació acadèmica (1)									7.489	100,0
Sense estudis	-		-		-		-		34	0,5
Estudis primaris / certificat d'escolaritat / EGB	-		-		-		-		1.196	16,0
Bat. elemental / graduat escolar / ESO / FPI	-		-		-		-		1.650	22,0
Bat. superior / BUP / COU / FPII / CFGM grau mitjà	-		-		-		-		1.981	26,5
Estudis universitaris / CFGS grau superior	-		-		-		-		2.628	35,1
No consta	-		-		-		-		0	0,0
Anys d'alta al padró							9.662	100,0	8.070	100,0
Menys d'1 any	-		-		-		3.129	32,4	2.095	26,0
d'1 a 5 anys	-		-		-		5.848	60,5	5.133	63,6
de 6 a 15 anys	-		-		-		673	7,0	827	10,2
més de 15 anys	-		-		-		12	0,1	15	0,2

(1) població classificada de 16 anys i més.

Font: Departament d'Estadística. Ajuntament de Barcelona.

### 3.Perfil dels col·lectius més nombrosos a Barcelona. Gener 2010

#### 13.Filipines

	2006	%	2007	%	2008	%	2009	%	2010	%
TOTAL FILIPINS	6.660		6.188		7.023		7.631		7.752	
% sobre total estrangers	2,6		2,5		2,5		2,6		2,7	
Lloc de residència	6.660	100,0	6.188	100,0	7.023	100,0	7.631	100,0	7.752	100,0
1. Ciutat Vella	4.097	61,5	3.754	60,7	4.239	60,4	4.486	58,8	4.521	58,3
2. Eixample	986	14,8	782	12,6	763	10,9	843	11,0	934	12,0
3. Sants-Montjuïc	913	13,7	1.074	17,4	1.371	19,5	1.528	20,0	1.544	19,9
4. Les Corts	65	1,0	48	0,8	57	0,8	64	0,8	63	0,8
5. Sarrià-Sant Gervasi	271	4,1	213	3,4	234	3,3	307	4,0	280	3,6
6. Gràcia	75	1,1	68	1,1	72	1,0	87	1,1	80	1,0
7. Horta-Guinardó	44	0,7	58	0,9	51	0,7	63	0,8	53	0,7
8. Nou Barris	51	0,8	44	0,7	56	0,8	61	0,8	60	0,8
9. Sant Andreu	54	0,8	54	0,9	57	0,8	48	0,6	59	0,8
10. Sant Martí	103	1,5	91	1,5	122	1,7	136	1,8	139	1,8
no consta	1	0,0	2	0,0	1	0,0	8	0,1	19	0,2
Edat	6.660	100,0	6.188	100,0	7.023	100,0	7.631	100,0	7.752	100,0
Nens de 0-14 anys	960	14,4	940	15,2	1.079	15,4	1.130	14,8	1.174	15,1
Joves de 15-24 anys	653	9,8	562	9,1	729	10,4	900	11,8	843	10,9
Adults de 25-39 anys	2.978	44,7	2.703	43,7	2.959	42,1	3.175	41,6	3.190	41,2
Adults de 40-64 anys	1.912	28,7	1.832	29,6	2.065	29,4	2.221	29,1	2.336	30,1
Gent gran de 65 anys i més	157	2,4	151	2,4	191	2,7	205	2,7	209	2,7
Edat mitjana	32		33		32		32		33	
Sexe	6.660	100,0	6.188	100,0	7.023	100,0	7.631	100,0	7.752	100,0
Homes	2.998	45,0	2.833	45,8	3.233	46,0	3.519	46,1	3.566	46,0
Dones	3.662	55,0	3.355	54,2	3.790	54,0	4.112	53,9	4.186	54,0
Lloc de naixement			6.188	100,0	7.023	100,0	7.631	100,0	7.752	100,0
Barcelona	-		665	10,7	752	10,7	794	10,4	856	11,0
Resta d'Espanya	-		21	0,3	29	0,4	29	0,4	25	0,3
Estranger	-		5.502	88,9	6.242	88,9	6.808	89,2	6.871	88,6
Titulació acadèmica (1)									6.532	100,0
Sense estudis	-		-		-		-		129	2,0
Estudis primaris / certificat d'escolaritat / EGB	-		-		-		-		2.342	35,9
Bat. elemental / graduat escolar / ESO / FPI	-		-		-		-		1.826	28,0
Bat. superior / BUP / COU / FPII / CFGM grau mitjà	-		-		-		-		1.152	17,6
Estudis universitaris / CFGS grau superior	-		-		-		-		1.083	16,6
No consta	-		-		-		-		0	0,0
Anys d'alta al padró							7.631	100,0	7.752	100,0
Menys d'1 any	-		-		-		1.888	24,7	1.442	18,6
d'1 a 5 anys	-		-		-		3.638	47,7	3.969	51,2
de 6 a 15 anys	-		-		-		1.954	25,6	2.183	28,2
més de 15 anys	-		-		-		151	2,0	158	2,0

(1) població classificada de 16 anys i més.

Font: Departament d'Estadística. Ajuntament de Barcelona.

### 3. Perfil dels col·lectius més nombrosos a Barcelona. Gener 2010

#### 14. Alemanya

	2006	%	2007	%	2008	%	2009	%	2010	%
TOTAL ALEMANYS	5.355		6.277		7.070		7.383		7.304	
% sobre total estrangers	2,1		2,5		2,5		2,5		2,6	
Lloc de residència	5.355	100,0	6.277	100,0	7.070	100,0	7.383	100,0	7.304	100,0
1. Ciutat Vella	846	15,8	1.022	16,3	1.158	16,4	1.204	16,3	1.224	16,8
2. Eixample	1.294	24,2	1.497	23,8	1.692	23,9	1.810	24,5	1.742	23,8
3. Sants-Montjuïc	372	6,9	483	7,7	585	8,3	592	8,0	595	8,1
4. Les Corts	310	5,8	351	5,6	360	5,1	380	5,1	376	5,1
5. Sarrià-Sant Gervasi	841	15,7	908	14,5	966	13,7	975	13,2	914	12,5
6. Gràcia	638	11,9	762	12,1	869	12,3	862	11,7	849	11,6
7. Horta-Guinardó	294	5,5	338	5,4	370	5,2	372	5,0	376	5,1
8. Nou Barris	102	1,9	134	2,1	161	2,3	170	2,3	165	2,3
9. Sant Andreu	123	2,3	143	2,3	175	2,5	185	2,5	196	2,7
10. Sant Martí	494	9,2	591	9,4	686	9,7	757	10,3	832	11,4
no consta	41	0,8	48	0,8	48	0,7	76	1,0	35	0,5
Edat	5.355	100,0	6.277	100,0	7.070	100,0	7.383	100,0	7.304	100,0
Nens de 0-14 anys	276	5,2	322	5,1	368	5,2	401	5,4	461	6,3
Joves de 15-24 anys	446	8,3	523	8,3	571	8,1	536	7,3	488	6,7
Adults de 25-39 anys	2.978	55,6	3.544	56,5	4.020	56,9	4.185	56,7	4.042	55,3
Adults de 40-64 anys	1.224	22,9	1.433	22,8	1.656	23,4	1.780	24,1	1.830	25,1
Gent gran de 65 anys i més	431	8,0	455	7,2	455	6,4	481	6,5	483	6,6
Edat mitjana	37		36		36		36		36	
Sexe	5.355	100,0	6.277	100,0	7.070	100,0	7.383	100,0	7.304	100,0
Homes	2.708	50,6	3.124	49,8	3.518	49,8	3.655	49,5	3.565	48,8
Dones	2.647	49,4	3.153	50,2	3.552	50,2	3.728	50,5	3.739	51,2
Lloc de naixement			6.277	100,0	7.070	100,0	7.383	100,0	7.304	100,0
Barcelona	-		495	7,9	530	7,5	544	7,4	579	7,9
Resta d'Espanya	-		97	1,5	84	1,2	96	1,3	101	1,4
Estranger	-		5.685	90,6	6.456	91,3	6.743	91,3	6.624	90,7
Titulació acadèmica (1)									6.828	100,0
Sense estudis	-		-		-		-		61	0,9
Estudis primaris / certificat d'escolaritat / EGB	-		-		-		-		235	3,4
Bat. elemental / graduat escolar / ESO / FPI	-		-		-		-		621	9,1
Bat. superior / BUP / COU / FPII / CFGM grau mitjà	-		-		-		-		1.837	26,9
Estudis universitaris / CFGS grau superior	-		-		-		-		4.074	59,7
No consta	-		-		-		-		0	0,0
Anys d'alta al padró							7.383	100,0	7.304	100,0
Menys d'1 any	-		-		-		1.152	15,6	1.050	14,4
d'1 a 5 anys	-		-		-		3.503	47,4	3.338	45,7
de 6 a 15 anys	-		-		-		2.025	27,4	2.223	30,4
més de 15 anys	-		-		-		703	9,5	693	9,5

(1) població classificada de 16 anys i més.

Font: Departament d'Estadística. Ajuntament de Barcelona.

### 3. Perfil dels col·lectius més nombrosos a Barcelona. Gener 2010

#### 15. República Dominicana

	2006	%	2007	%	2008	%	2009	%	2010	%
TOTAL DOMINICANS	7.697		6.556		7.101		7.315		7.053	
% sobre total estrangers	3,0		2,6		2,5		2,5		2,5	
Lloc de residència	7.697	100,0	6.556	100,0	7.101	100,0	7.315	100,0	7.053	100,0
1. Ciutat Vella	1.360	17,7	998	15,2	1.011	14,2	930	12,7	864	12,3
2. Eixample	1.114	14,5	872	13,3	849	12,0	913	12,5	859	12,2
3. Sants-Montjuïc	1.507	19,6	1.335	20,4	1.487	20,9	1.500	20,5	1.359	19,3
4. Les Corts	256	3,3	186	2,8	204	2,9	228	3,1	203	2,9
5. Sarrià-Sant Gervasi	181	2,4	142	2,2	139	2,0	150	2,1	143	2,0
6. Gràcia	265	3,4	216	3,3	214	3,0	203	2,8	222	3,1
7. Horta-Guinardó	475	6,2	416	6,3	518	7,3	544	7,4	554	7,9
8. Nou Barris	1.137	14,8	1.061	16,2	1.264	17,8	1.371	18,7	1.332	18,9
9. Sant Andreu	547	7,1	520	7,9	567	8,0	591	8,1	583	8,3
10. Sant Martí	840	10,9	796	12,1	827	11,6	853	11,7	906	12,8
no consta	15	0,2	14	0,2	21	0,3	32	0,4	28	0,4
Edat	7.697	100,0	6.556	100,0	7.101	100,0	7.315	100,0	7.053	100,0
Nens de 0-14 anys	1.280	16,6	1.085	16,5	1.217	17,1	1.239	16,9	1.253	17,8
Joves de 15-24 anys	1.627	21,1	1.300	19,8	1.375	19,4	1.365	18,7	1.248	17,7
Adults de 25-39 anys	3.127	40,6	2.706	41,3	2.915	41,1	3.092	42,3	2.948	41,8
Adults de 40-64 anys	1.516	19,7	1.352	20,6	1.468	20,7	1.494	20,4	1.496	21,2
Gent gran de 65 anys i més	147	1,9	113	1,7	126	1,8	125	1,7	108	1,5
Edat mitjana	29		29		29		29		29	
Sexe	7.697	100,0	6.556	100,0	7.101	100,0	7.315	100,0	7.053	100,0
Homes	3.056	39,7	2.640	40,3	2.977	41,9	3.115	42,6	3.010	42,7
Dones	4.641	60,3	3.916	59,7	4.124	58,1	4.200	57,4	4.043	57,3
Lloc de naixement			6.556	100,0	7.101	100,0	7.315	100,0	7.053	100,0
Barcelona	-		520	7,9	589	8,3	594	8,1	643	9,1
Resta d'Espanya	-		24	0,4	33	0,5	32	0,4	45	0,6
Estranger	-		6.012	91,7	6.479	91,2	6.689	91,4	6.365	90,2
Titulació acadèmica (1)									5.714	100,0
Sense estudis	-		-		-		-		124	2,2
Estudis primaris / certificat d'escolaritat / EGB	-		-		-		-		2.057	36,0
Bat. elemental / graduat escolar / ESO / FPI	-		-		-		-		1.332	23,3
Bat. superior / BUP / COU / FPII / CFGM grau mitjà	-		-		-		-		1.319	23,1
Estudis universitaris / CFGS grau superior	-		-		-		-		882	15,4
No consta	-		-		-		-		0	0,0
Anys d'alta al padró							7.315	100,0	7.053	100,0
Menys d'1 any	-		-		-		2.345	32,1	2.004	28,4
d'1 a 5 anys	-		-		-		3.816	52,2	3.864	54,8
de 6 a 15 anys	-		-		-		1.143	15,6	1.176	16,7
més de 15 anys	-		-		-		11	0,2	9	0,1

(1) població classificada de 16 anys i més.

Font: Departament d'Estadística. Ajuntament de Barcelona.



Nombre de persones de nacionalitat Italiana  
1061 Seccions Censals

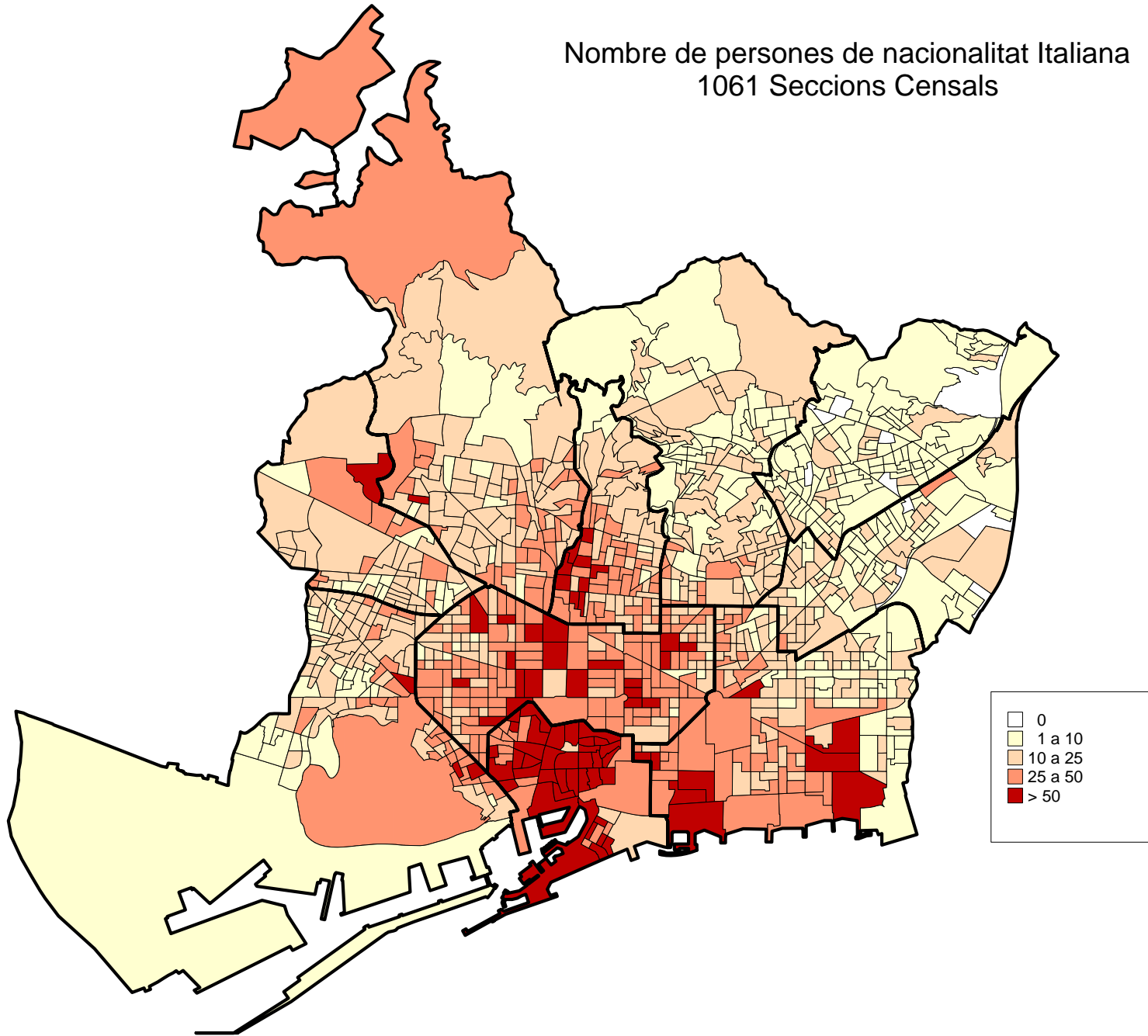

# Nombre de persones de nacionalitat Equatoriana 1061 Seccions Censals

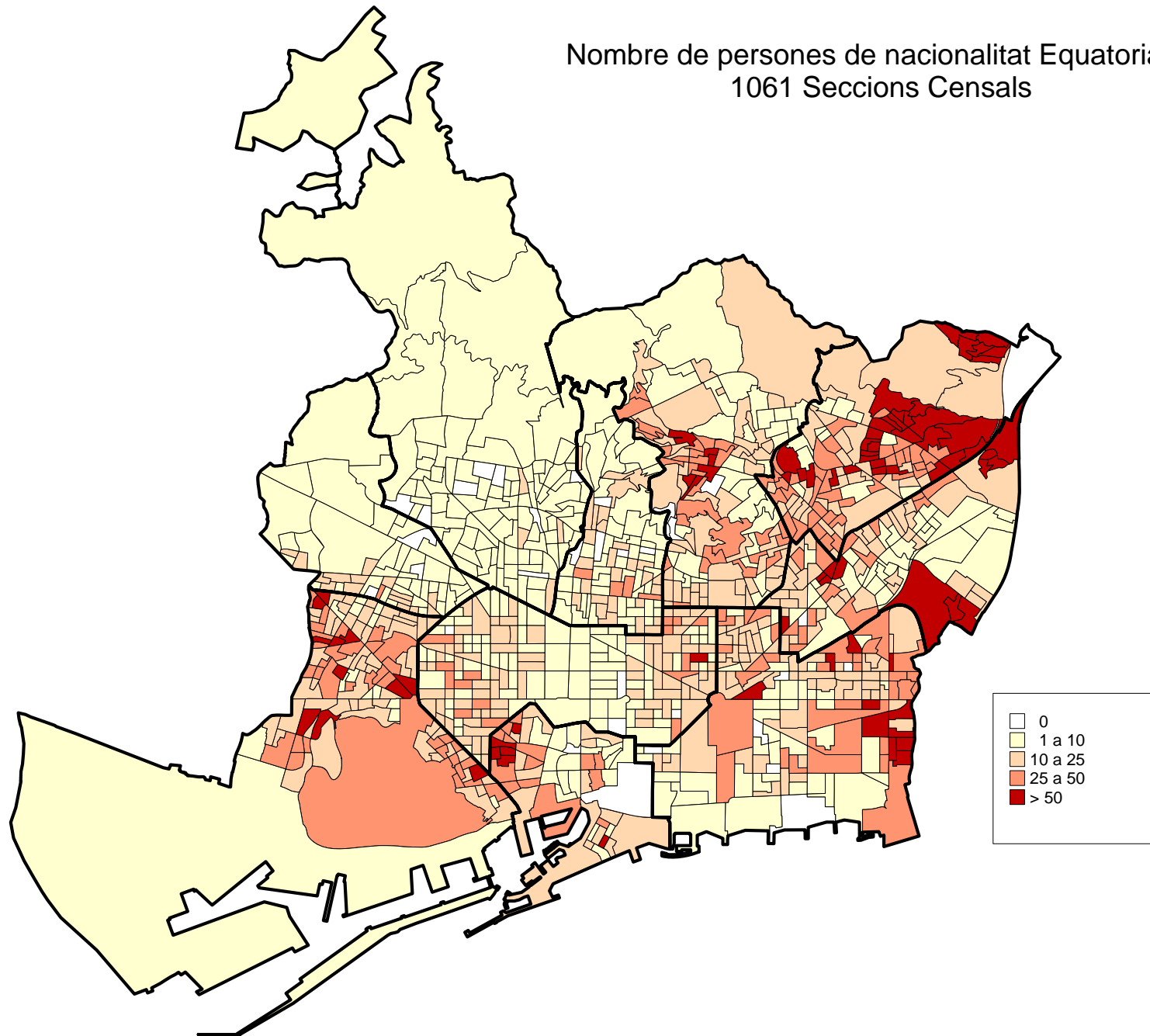

# Nombre de persones de nacionalitat Pakistanesa 1061 Seccions Censals

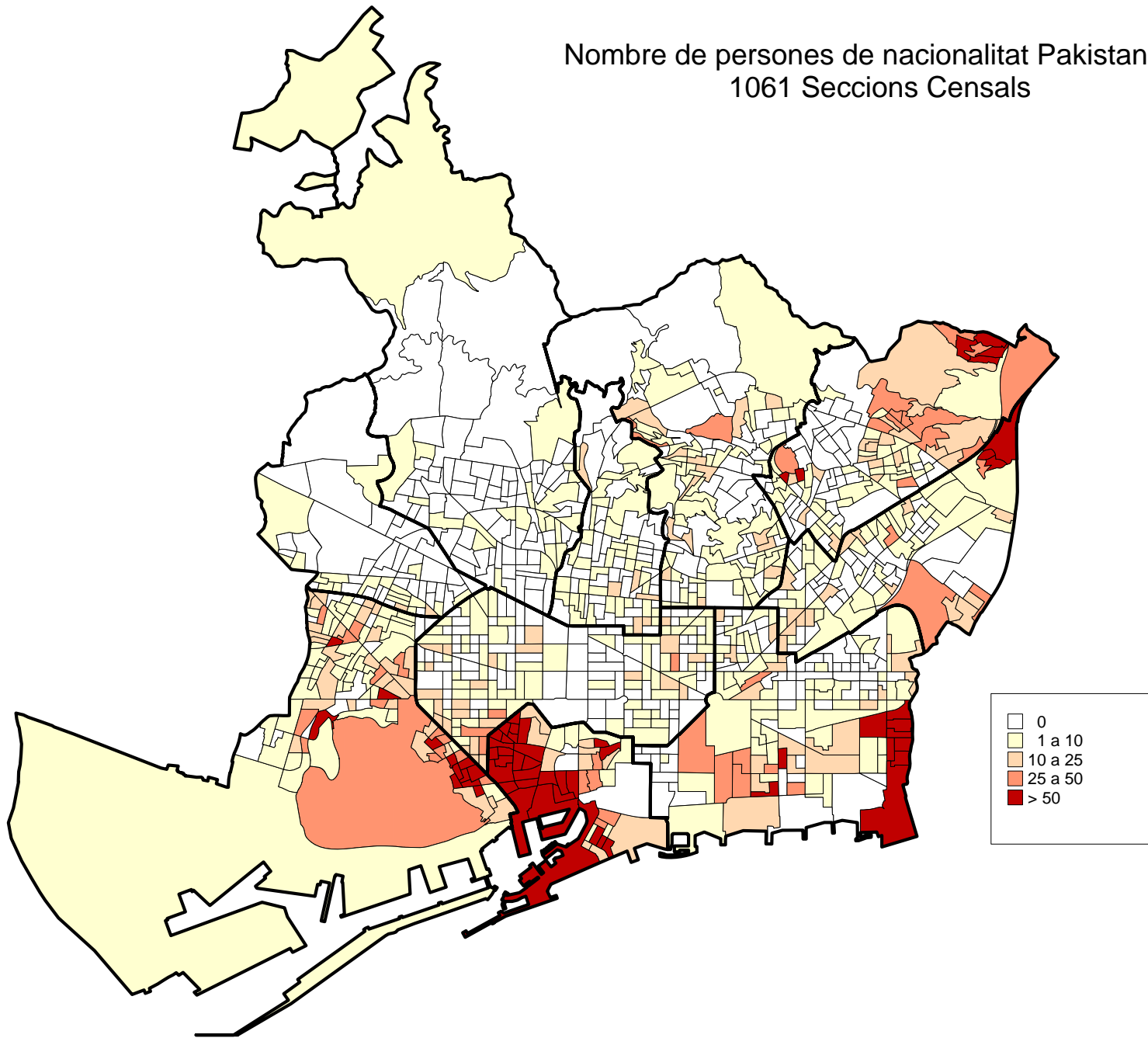

# Nombre de persones de nacionalitat Boliviana 1061 Seccions Censals

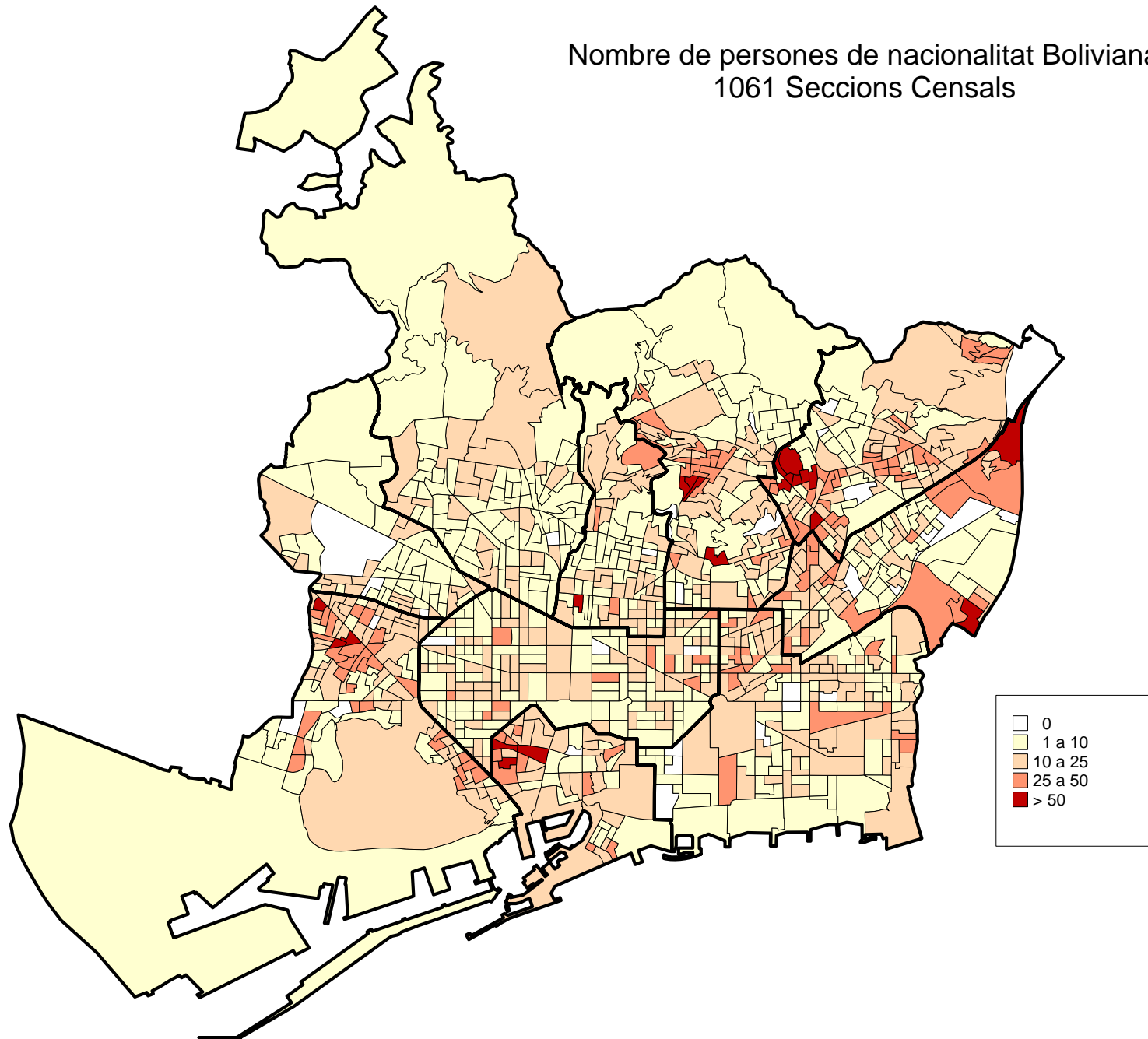

# Nombre de persones de nacionalitat Peruana 1061 Seccions Censals

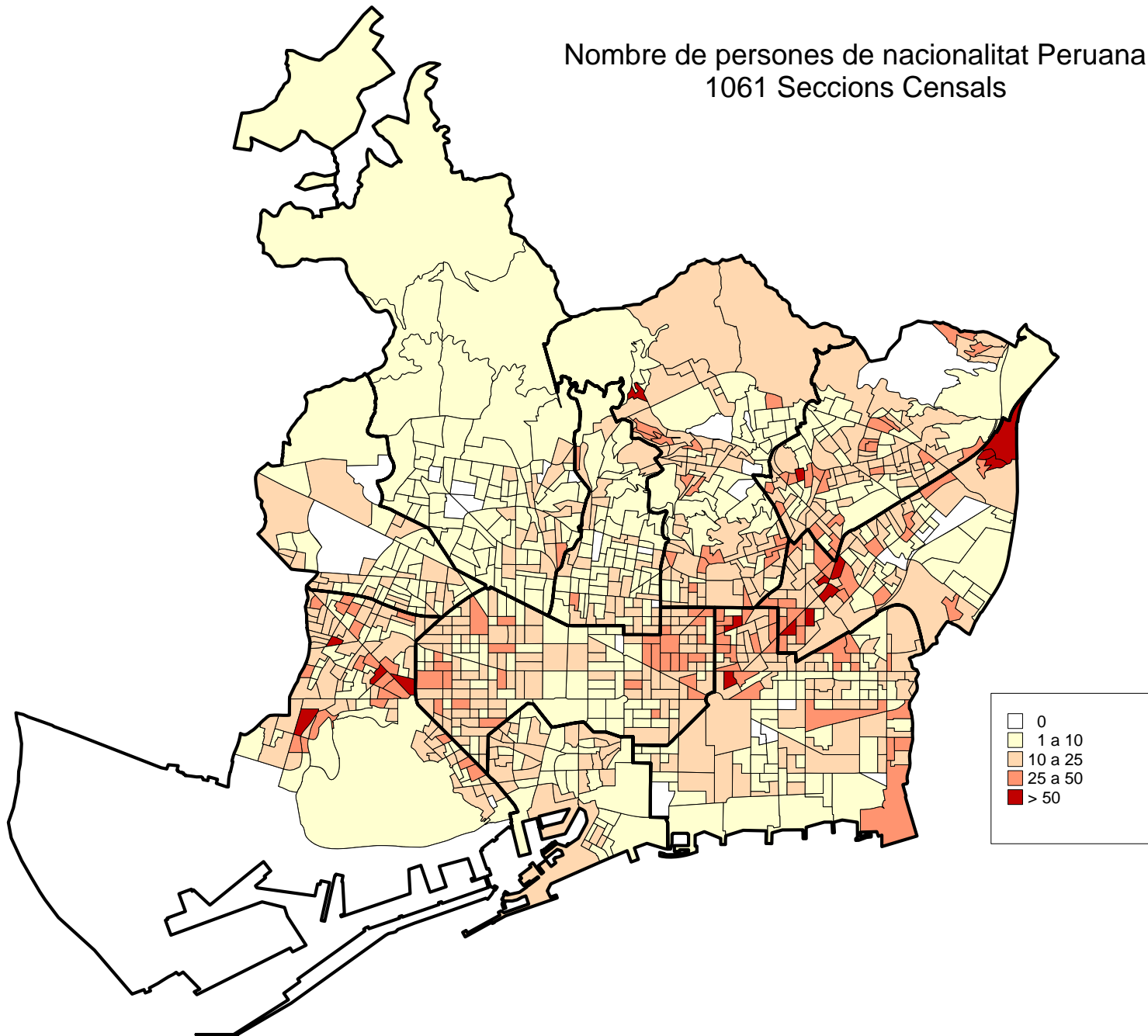

Nombre de persones de nacionalitat Xinesa  
1061 Seccions Censals

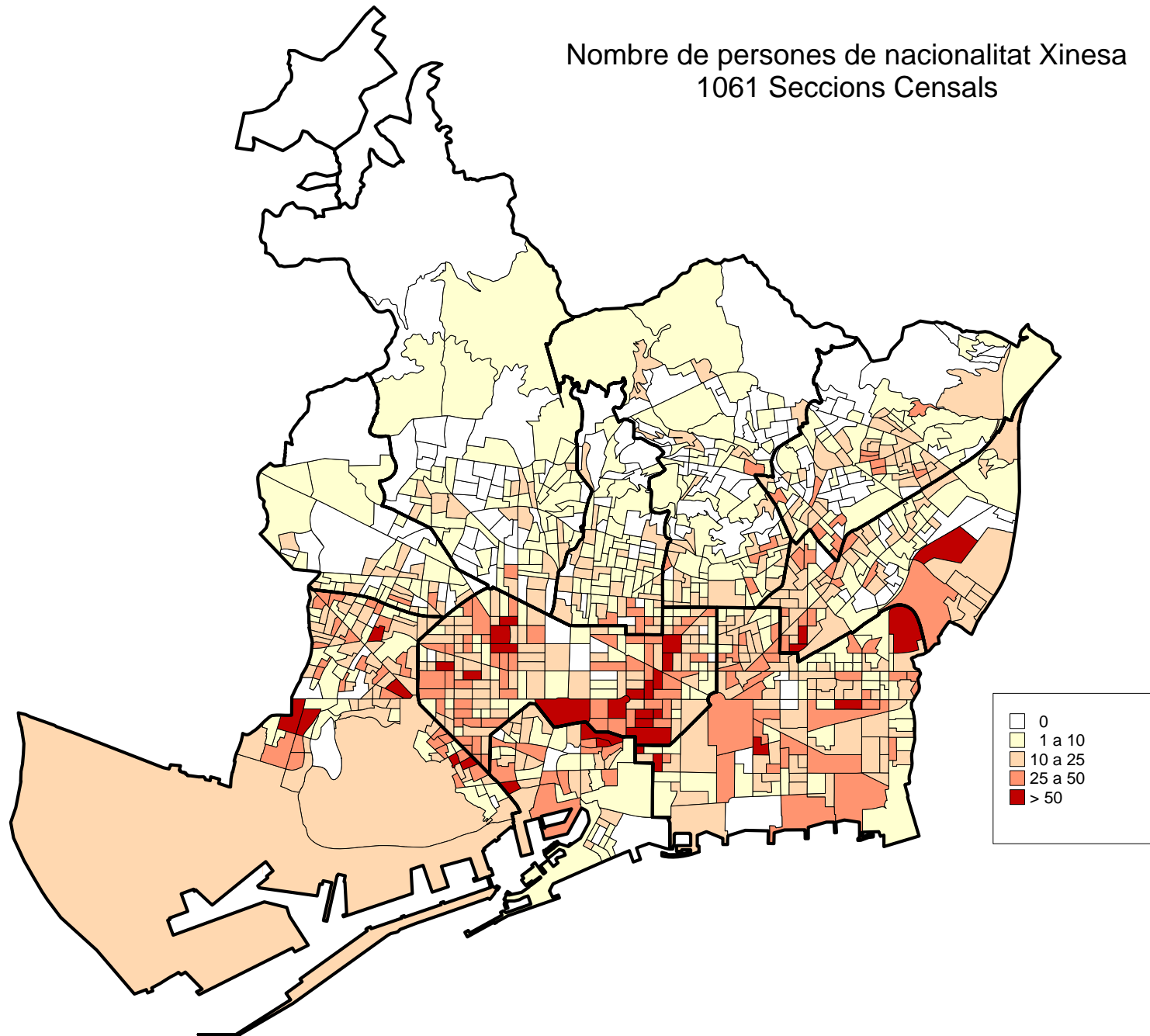

# Nombre de persones de nacionalitat Marroquina 1061 Seccions Censals

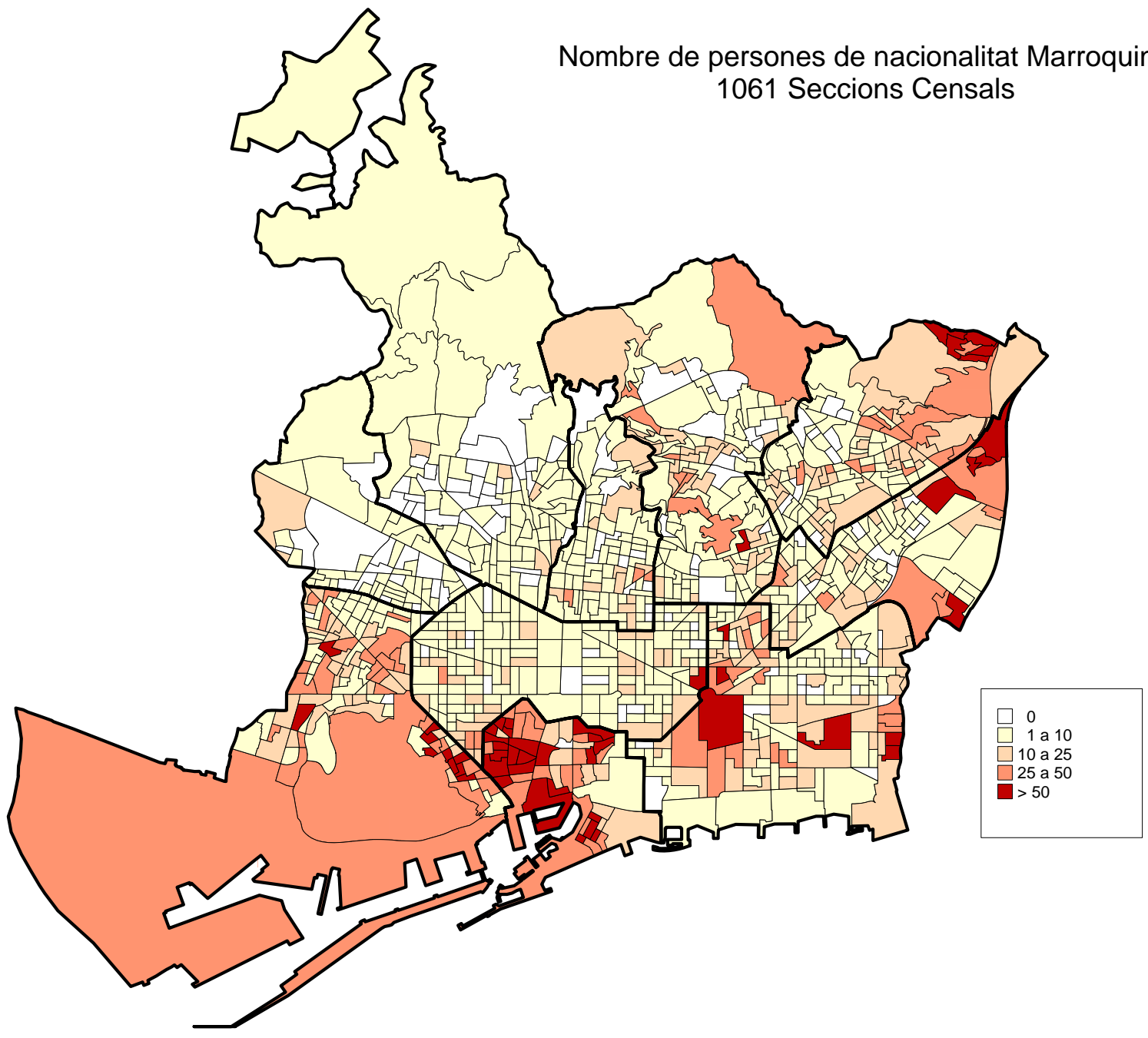

# Nombre de persones de nacionalitat Francesa 1061 Seccions Censals

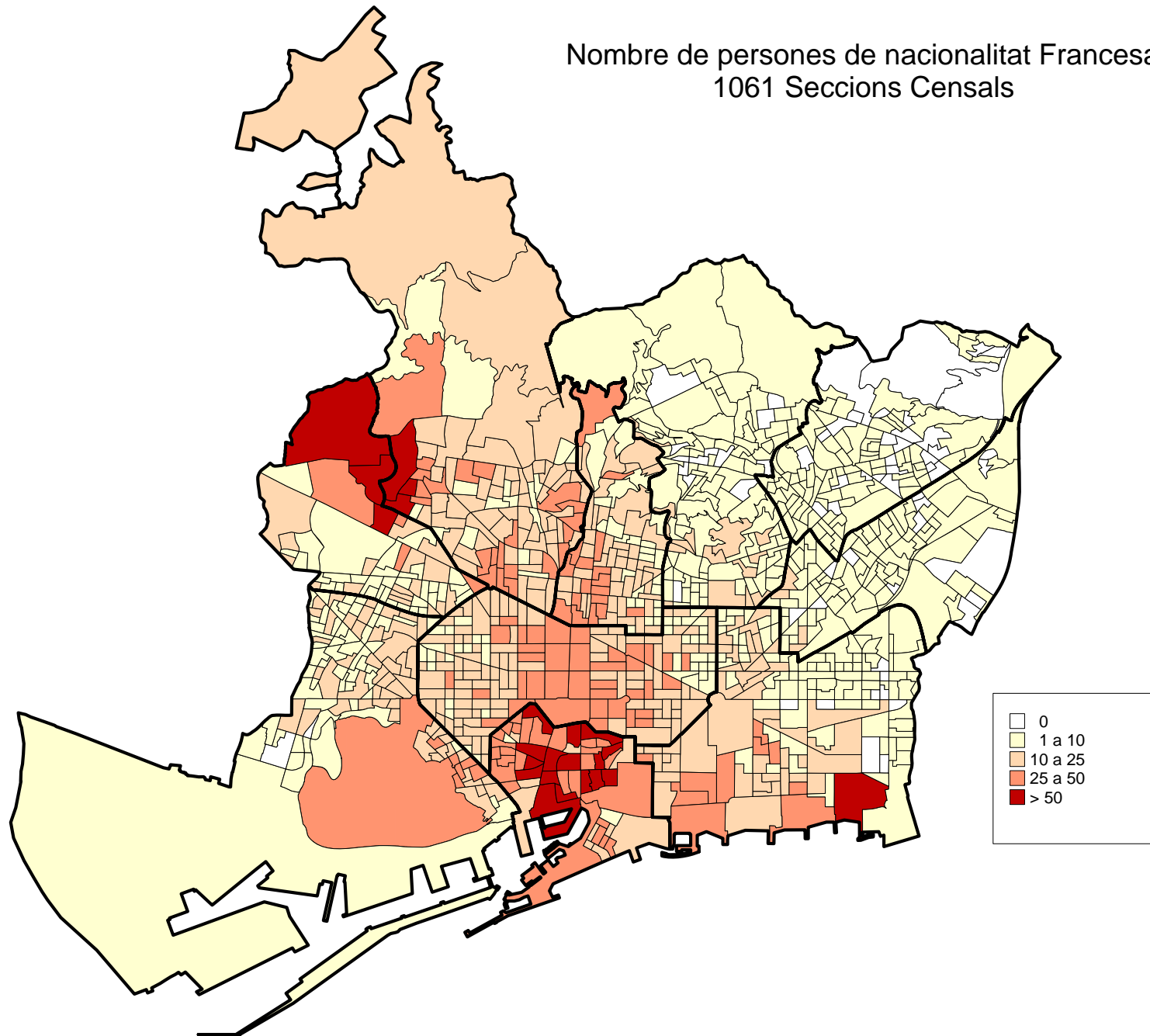



# Nombre de persones de nacionalitat Colombiana 1061 Seccions Censals

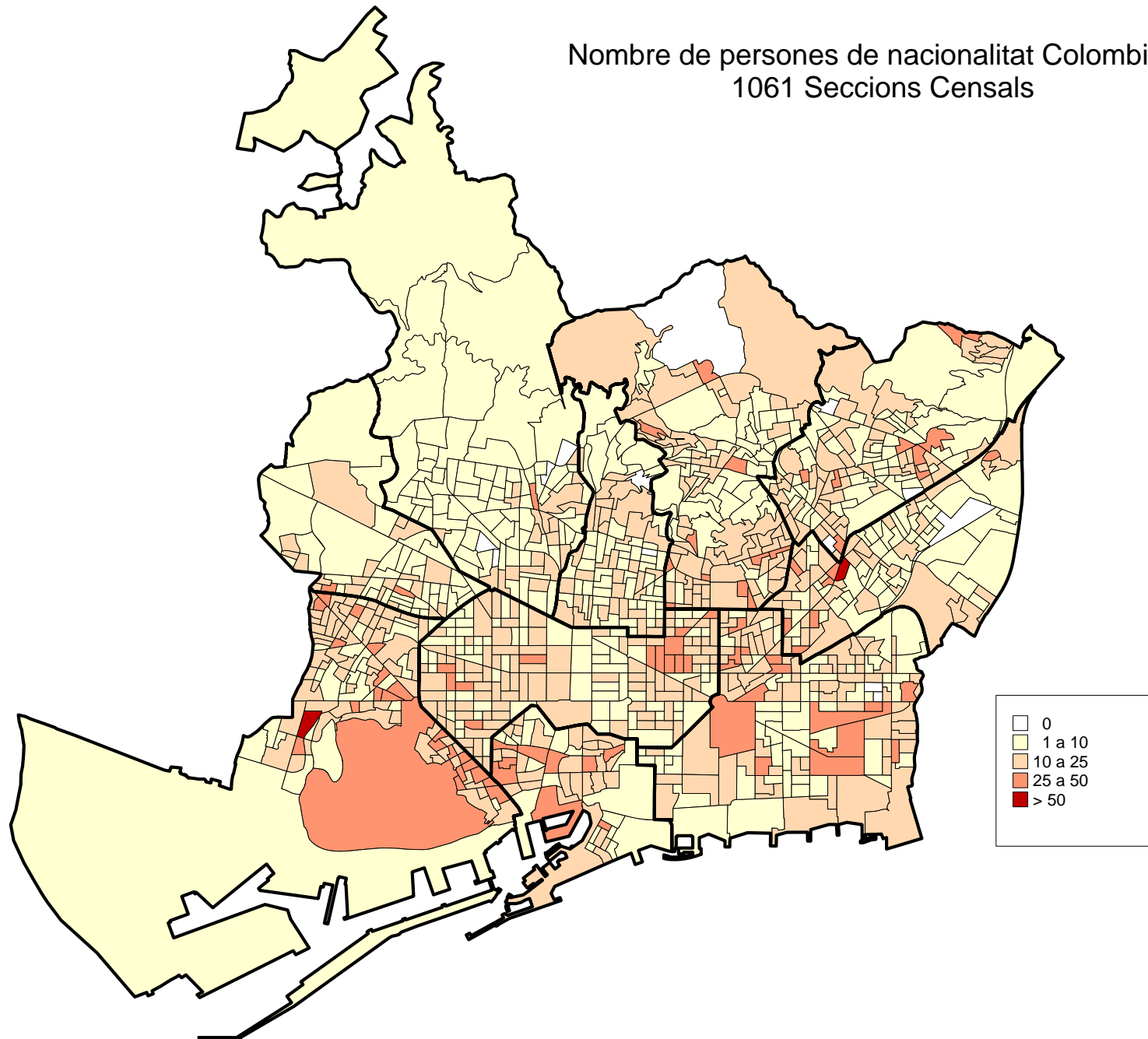

# Nombre de persones de nacionalitat Argentina 1061 Seccions Censals

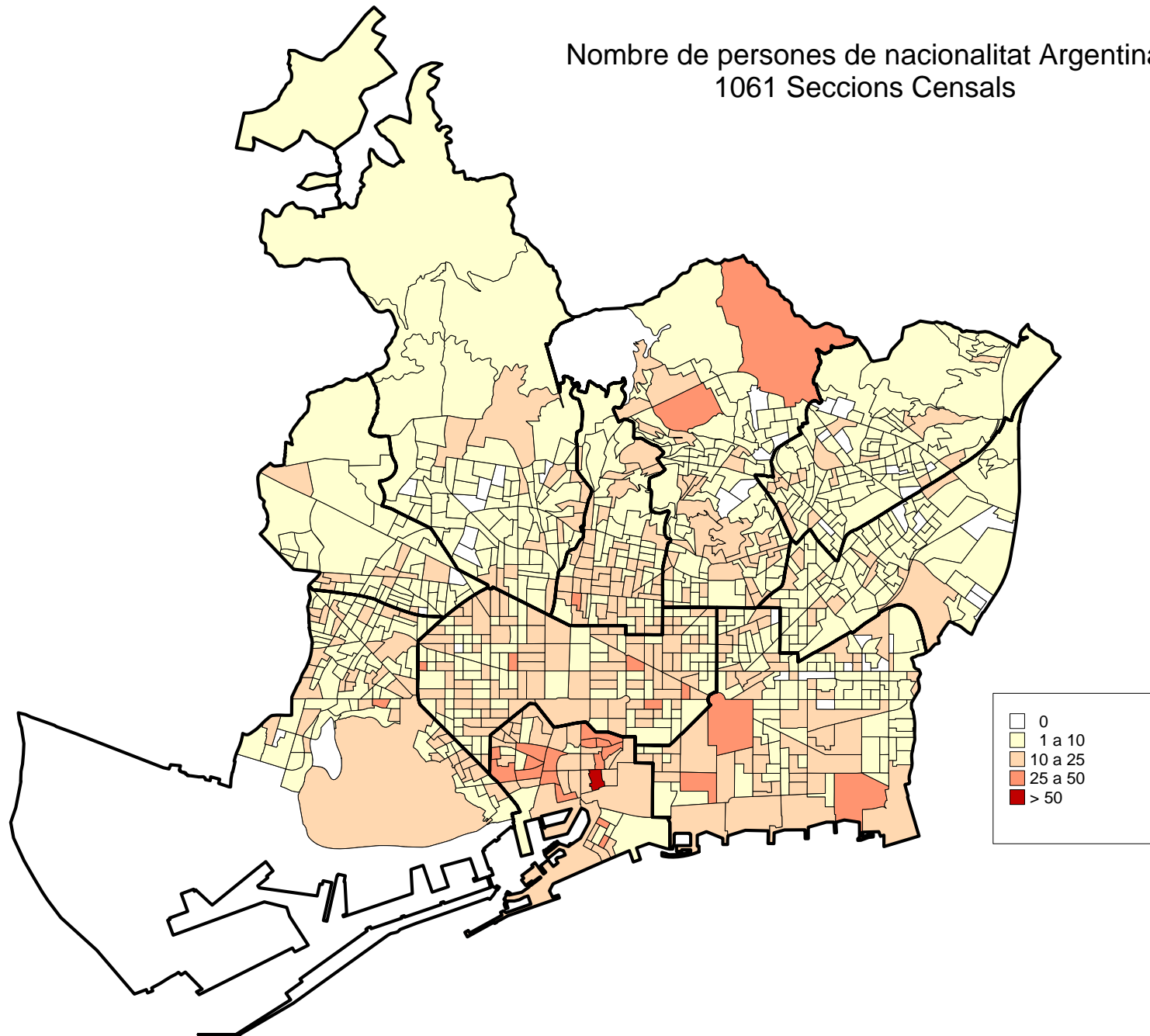

# Nombre de persones de nacionalitat Brasileira 1061 Seccions Censals

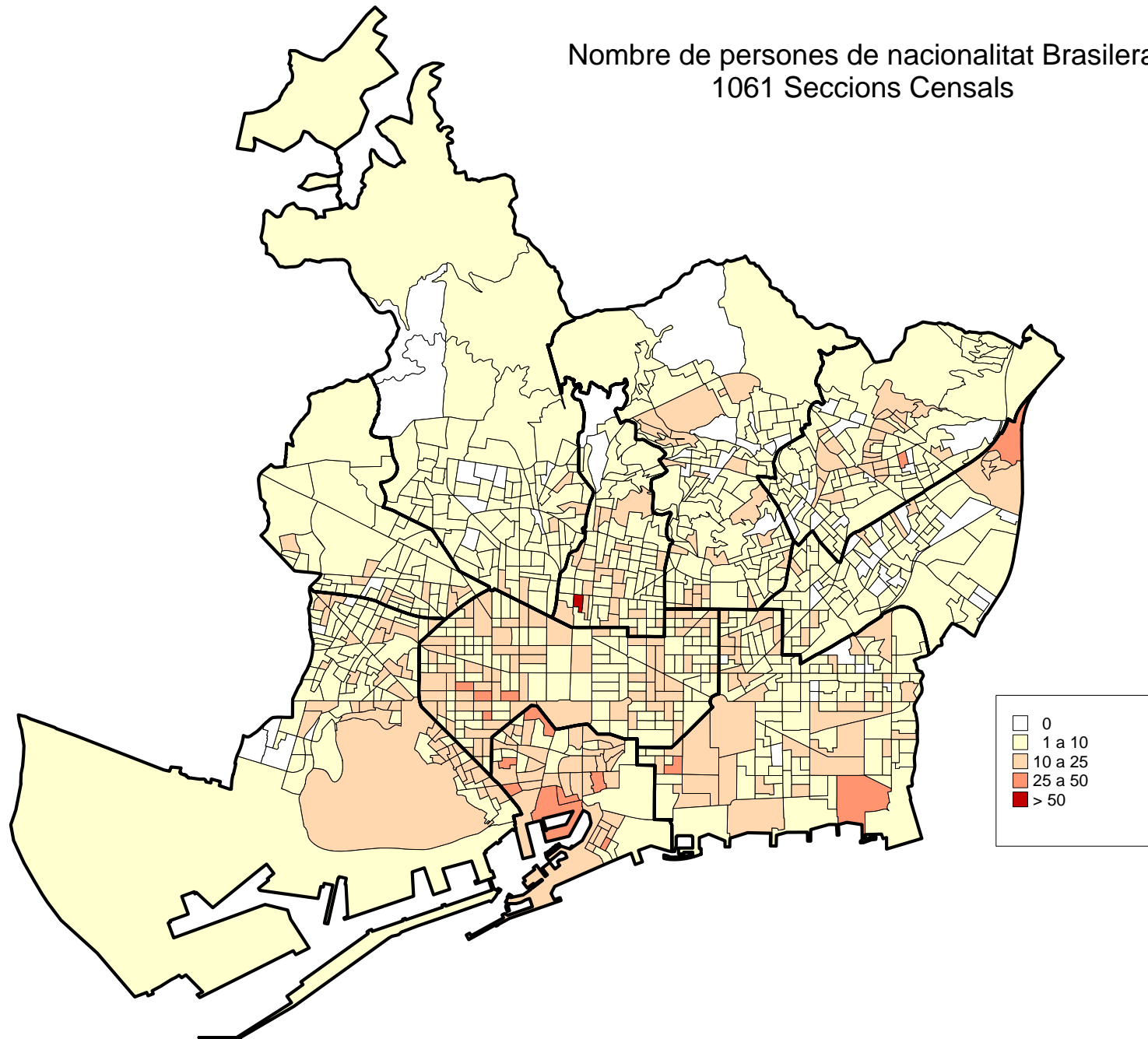

# Nombre de persones de nacionalitat Filipina 1061 Seccions Censals

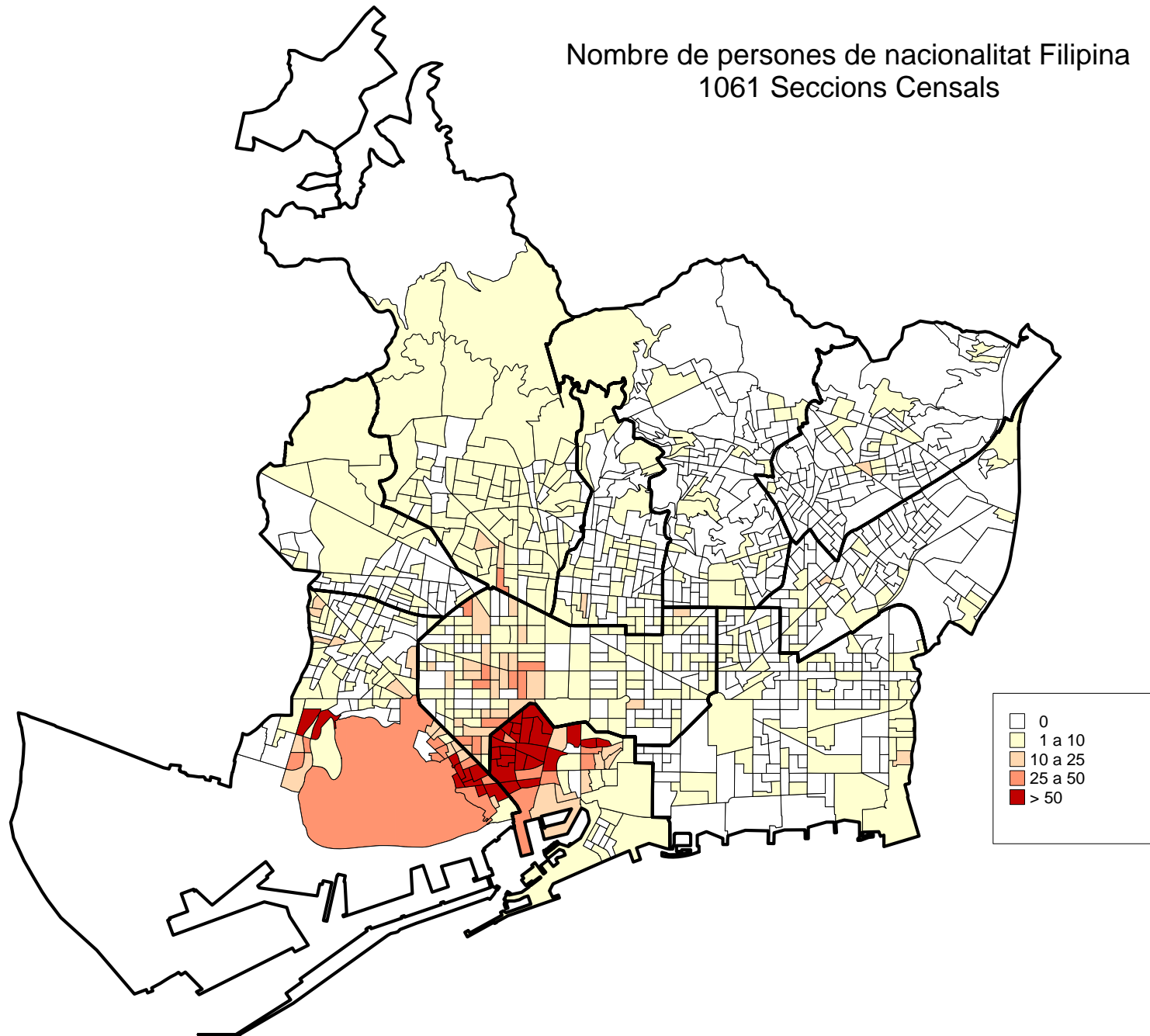

# Nombre de persones de nacionalitat Alemanya 1061 Seccions Censals

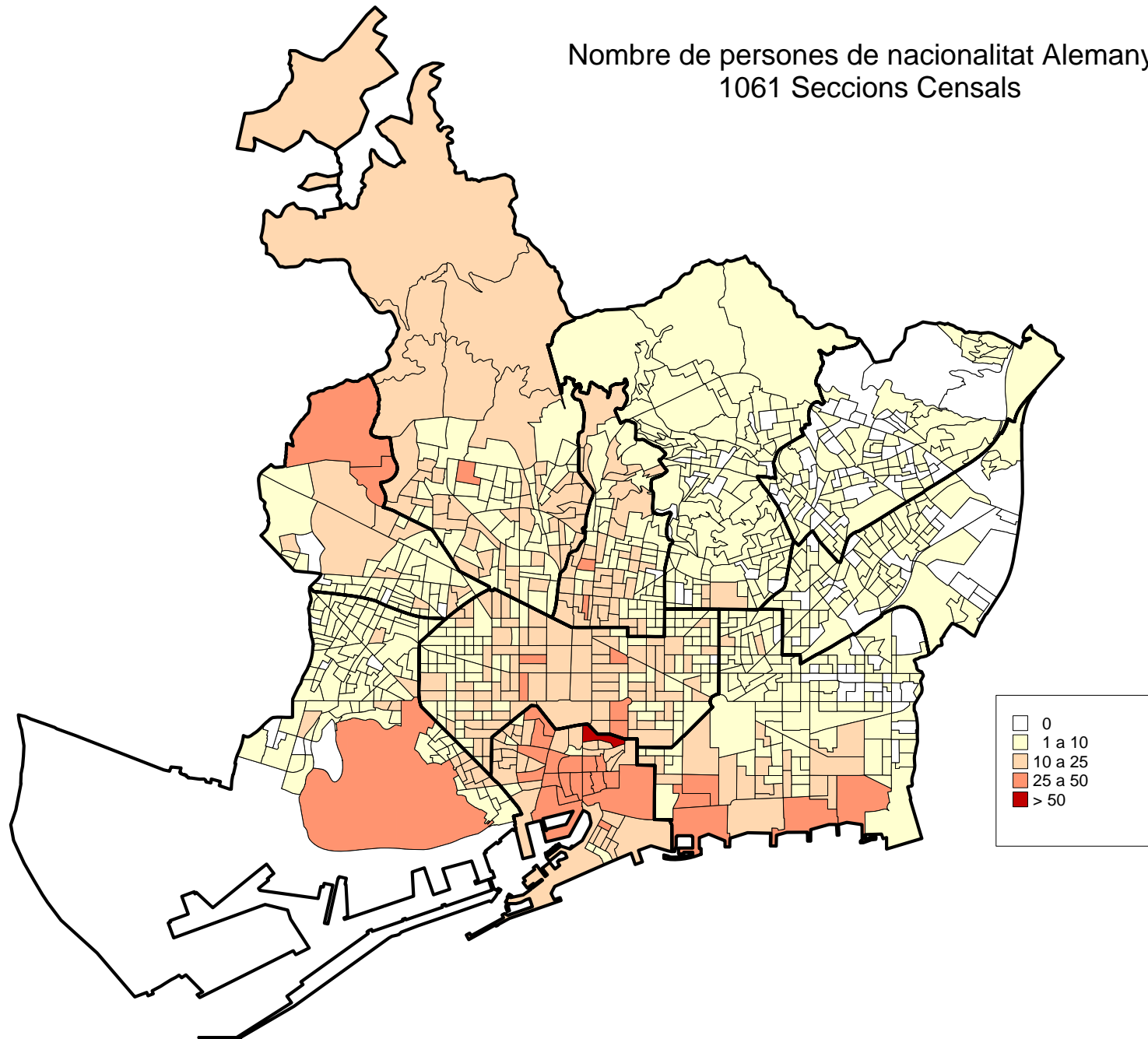

Nombre de persones de nacionalitat Dominicana  
1061 Seccions Censals

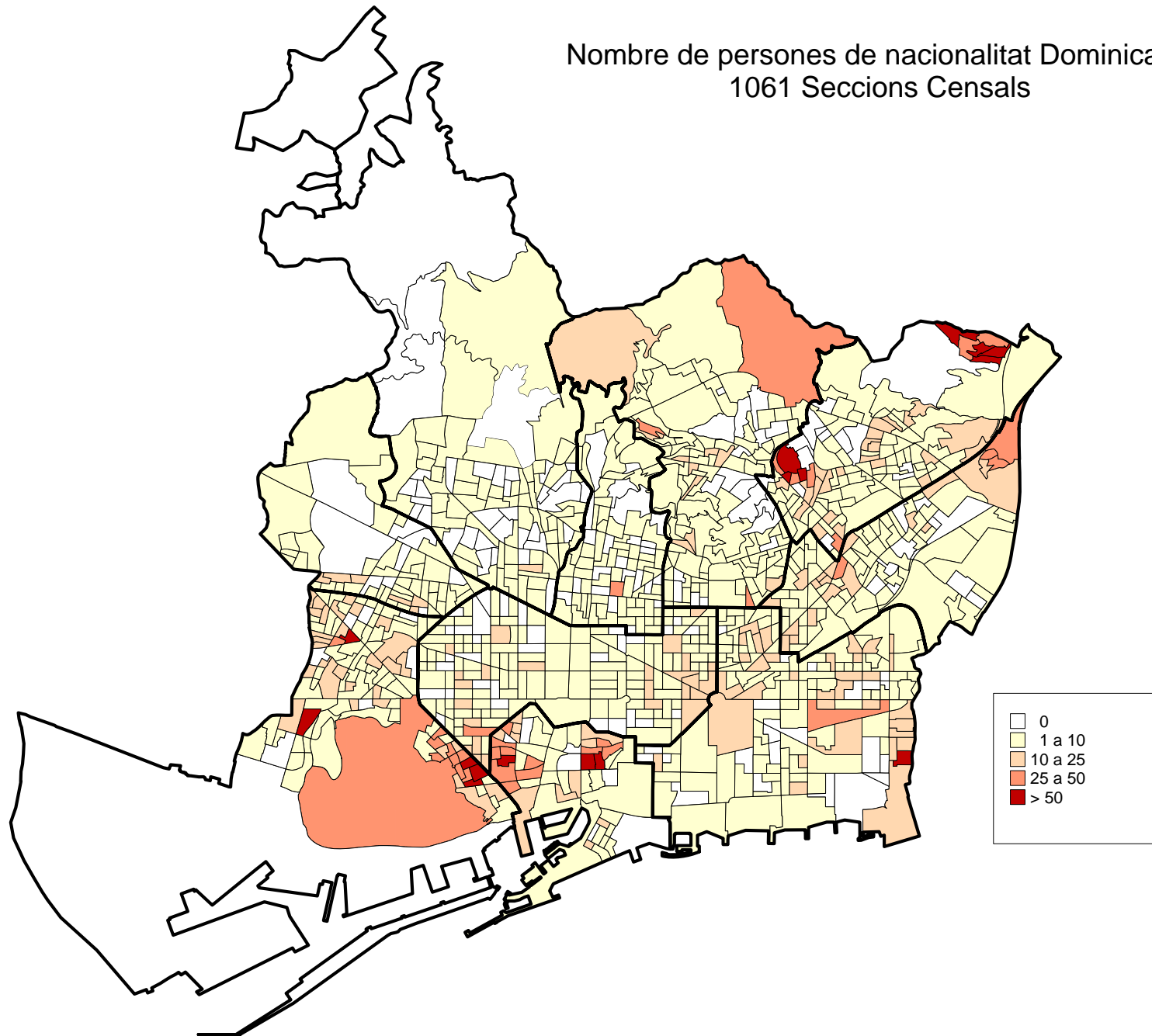

#### **4. La població estrangera per districtes i barris. Gener 2010**

#### 4.La població estrangera per districtes i barris. Gener 2010

##### 1.Evolució als districtes. 2006-2010

	2006	%	2007	%	2008	%	2009	%	2010	%
BARCELONA	260.058	100,0	250.789	100,0	280.817	100,0	294.918	100,0	284.632	100,0
1. Ciutat Vella	40.952	15,7	37.980	15,1	41.572	14,8	42.318	14,3	41.281	14,5
2. Eixample	44.366	17,1	41.893	16,7	45.825	16,3	48.205	16,3	46.823	16,5
3. Sants-Montjuïc	32.717	12,6	31.114	12,4	34.546	12,3	35.573	12,1	35.015	12,3
4. Les Corts	9.359	3,6	8.582	3,4	9.165	3,3	9.638	3,3	9.320	3,3
5. Sarrià-Sant Gervasi	16.318	6,3	15.297	6,1	16.244	5,8	17.189	5,8	16.263	5,7
6. Gràcia	17.156	6,6	16.426	6,5	18.108	6,4	19.352	6,6	18.982	6,7
7. Horta-Guinardó	18.998	7,3	18.765	7,5	21.166	7,5	22.291	7,6	21.808	7,7
8. Nou Barris	22.812	8,8	23.631	9,4	26.953	9,6	28.210	9,6	27.100	9,5
9. Sant Andreu	16.433	6,3	16.350	6,5	18.546	6,6	19.298	6,5	19.109	6,7
10. Sant Martí	29.745	11,4	29.509	11,8	33.296	11,9	35.009	11,9	34.948	12,3
No consta	11.202	4,3	11.242	4,5	15.396	5,5	17.835	6,0	13.983	4,9

Font: Departament d'Estadística. Ajuntament de Barcelona.

#### 4.La població estrangera per districtes i barris. Gener 2010

##### 2.Evolució als districtes. 2009-2010

	Gener 2009			Gener 2010			Creixement 2010-09		Nombre de nacionalitats que conviuen
	Estrangers	% sobre població estrangera	% sobre la població	Estrangers	% sobre població estrangera	% sobre la població	Absoluts	%	
BARCELONA	294.918	100,0	18,1	284.632	100,0	17,6	-10.286	-3,5	167
1. Ciutat Vella	42.318	14,3	40,9	41.281	14,5	40,5	-1.037	-2,5	137
2. Eixample	48.205	16,3	18,1	46.823	16,5	17,7	-1.382	-2,9	140
3. Sants-Montjuïc	35.573	12,1	19,6	35.015	12,3	19,3	-558	-1,6	133
4. Les Corts	9.638	3,3	11,8	9.320	3,3	11,4	-318	-3,3	116
5. Sarrià-Sant Gervasi	17.189	5,8	12,0	16.263	5,7	11,4	-926	-5,4	133
6. Gràcia	19.352	6,6	15,8	18.982	6,7	15,6	-370	-1,9	133
7. Horta-Guinardó	22.291	7,6	13,1	21.808	7,7	12,9	-483	-2,2	124
8. Nou Barris	28.210	9,6	16,8	27.100	9,5	16,3	-1.110	-3,9	118
9. Sant Andreu	19.298	6,5	13,3	19.109	6,7	13,2	-189	-1,0	117
10. Sant Martí	35.009	11,9	15,3	34.948	12,3	15,3	-61	-0,2	138
No consta	17.835	6,0	-	13.983	4,9	-	-3.852	-21,6	115

Font: Departament d'Estadística. Ajuntament de Barcelona.



## 4.La població estrangera per districtes i barris. Gener 2010

## 3.Evolució per barris. 2009-2010

Dte.	Barri	Gener 2009			Gener 2010			Creixement 2010-09	
		Estrangers	% sobre població estrangera	% sobre la població	Estrangers	% sobre població estrangera	% sobre la població	Absoluts	%
	BARCELONA	294.918	100,0	18,1	284.632	100,0	17,6	-10.286	-3,5
1	1. el Raval	22.961	7,8	47,8	22.446	7,9	47,3	-515	-2,2
1	2. el Barri Gòtic	6.157	2,1	38,4	5.915	2,1	37,8	-242	-3,9
1	3. la Barceloneta	4.751	1,6	29,3	4.663	1,6	28,9	-88	-1,9
1	4. Sant Pere, Santa Caterina i la Ribera	8.449	2,9	36,6	8.252	2,9	36,3	-197	-2,3
2	5. el Fort Pienc	5.947	2,0	18,8	5.790	2,0	18,5	-157	-2,6
2	6. la Sagrada Família	9.280	3,1	17,5	8.839	3,1	16,9	-441	-4,8
2	7. la Dreta de l'Eixample	7.972	2,7	18,3	7.696	2,7	17,8	-276	-3,5
2	8. l'Antiga Esquerra de l'Eixample	8.194	2,8	19,5	7.972	2,8	19,1	-222	-2,7
2	9. la Nova Esquerra de l'Eixample	9.695	3,3	16,6	9.499	3,3	16,4	-196	-2,0
2	10. Sant Antoni	7.117	2,4	18,5	7.027	2,5	18,4	-90	-1,3
3	11. el Poble Sec-Parc Montjuïc	11.588	3,9	28,5	11.360	4,0	28,1	-228	-2,0
3	12. la Marina del Prat Vermell-Zona Franca	84	0,0	7,6	87	0,0	8,1	3	3,6
3	13. la Marina de Port	4.468	1,5	15,0	4.311	1,5	14,4	-157	-3,5
3	14. la Font de la Guatlla	1.900	0,6	18,7	1.905	0,7	18,5	5	0,3
3	15. Hostafrancs	3.432	1,2	21,5	3.410	1,2	21,4	-22	-0,6
3	16. la Bordeta	2.687	0,9	14,3	2.602	0,9	14,0	-85	-3,2
3	17. Sants-Badal	4.159	1,4	17,2	4.191	1,5	17,2	32	0,8
3	18. Sants	7.255	2,5	17,8	7.146	2,5	17,6	-109	-1,5
4	19. les Corts	4.966	1,7	10,7	4.801	1,7	10,4	-165	-3,3
4	20. la Maternitat i Sant Ramon	2.745	0,9	11,5	2.639	0,9	11,1	-106	-3,9
4	21. Pedralbes	1.925	0,7	16,6	1.878	0,7	16,1	-47	-2,4
5	22. Vallvidrera, el Tibidabo i les Planes	485	0,2	11,4	465	0,2	10,9	-20	-4,1
5	23. Sarrià	2.935	1,0	12,4	2.800	1,0	11,8	-135	-4,6
5	24. les Tres Torres	1.610	0,5	10,3	1.513	0,5	9,6	-97	-6,0
5	25. Sant Gervasi-la Bonanova	2.425	0,8	10,2	2.380	0,8	9,8	-45	-1,9
5	26. Sant Gervasi-Galvany	5.676	1,9	12,1	5.271	1,9	11,4	-405	-7,1
5	27. el Putxet i el Farró	4.054	1,4	14,0	3.834	1,3	13,3	-220	-5,4
6	28. Vallcarca i els Penitents	2.264	0,8	14,5	2.075	0,7	13,4	-189	-8,3
6	29. el Coll	1.035	0,4	14,2	1.010	0,4	14,0	-25	-2,4
6	30. la Salut	1.581	0,5	12,0	1.604	0,6	12,1	23	1,5
6	31. la Vila de Gràcia	9.744	3,3	19,0	9.747	3,4	19,1	3	0,0
6	32. el Camp d'en Grassot i Gràcia Nova	4.708	1,6	13,5	4.543	1,6	13,1	-165	-3,5
7	33. el Baix Guinardó	3.784	1,3	14,5	3.700	1,3	14,2	-84	-2,2
7	34. Can Baró	1.233	0,4	13,5	1.255	0,4	13,8	22	1,8
7	35. el Guinardó	5.241	1,8	14,7	5.214	1,8	14,6	-27	-0,5
7	36. la Font d'en Fargues	603	0,2	6,3	611	0,2	6,4	8	1,3
7	37. el Carmel	4.852	1,6	14,7	4.649	1,6	14,2	-203	-4,2
7	38. la Teixonera	1.852	0,6	16,2	1.794	0,6	15,7	-58	-3,1
7	39. Sant Genís dels Agudells	1.020	0,3	14,2	945	0,3	13,2	-75	-7,4
7	40. Montbau	545	0,2	10,5	535	0,2	10,2	-10	-1,8
7	41. la Vall d'Hebron	592	0,2	10,7	569	0,2	10,1	-23	-3,9
7	42. la Clota	91	0,0	19,9	87	0,0	19,2	-4	-4,4
7	43. Horta	2.476	0,8	9,4	2.442	0,9	9,3	-34	-1,4
8	44. Vilapicina i la Torre Llobeta	3.535	1,2	13,7	3.341	1,2	13,0	-194	-5,5
8	45. Porta	3.340	1,1	14,0	3.251	1,1	13,7	-89	-2,7
8	46. el Turó de la Peira	3.615	1,2	24,0	3.551	1,2	23,5	-64	-1,8
8	47. Can Peguera	83	0,0	3,8	83	0,0	3,7	0	0,0
8	48. la Guineueta	1.107	0,4	7,2	1.178	0,4	7,7	71	6,4
8	49. Canyelles	414	0,1	5,6	342	0,1	4,7	-72	-17,4
8	50. les Roquetes	3.545	1,2	21,9	3.439	1,2	21,5	-106	-3,0
8	51. Verdun	2.204	0,7	17,8	2.138	0,8	17,4	-66	-3,0
8	52. la Prosperitat	4.096	1,4	15,3	3.998	1,4	15,0	-98	-2,4
8	53. la Trinitat Nova	1.673	0,6	20,8	1.549	0,5	19,7	-124	-7,4
8	54. Torre Baró	216	0,1	10,0	211	0,1	9,8	-5	-2,3
8	55. Ciutat Meridiana	4.210	1,4	37,5	3.862	1,4	35,5	-348	-8,3
8	56. Vallbona	143	0,0	11,0	156	0,1	11,8	13	9,1
9	57. la Trinitat Vella	3.568	1,2	34,3	3.486	1,2	34,0	-82	-2,3
9	58. Baró de Viver	175	0,1	7,2	171	0,1	7,3	-4	-2,3
9	59. el Bon Pastor	1.909	0,6	15,5	1.841	0,6	15,0	-68	-3,6
9	60. Sant Andreu	4.841	1,6	8,7	4.800	1,7	8,6	-41	-0,8
9	61. la Sagrera	3.721	1,3	12,9	3.789	1,3	13,1	68	1,8
9	62. el Congrés i els Indians	1.937	0,7	13,8	1.886	0,7	13,5	-51	-2,6
9	63. Navas	3.145	1,1	14,5	3.134	1,1	14,4	-11	-0,3
10	64. el Camp de l'Arpa del Clot	6.339	2,1	16,3	6.046	2,1	15,7	-293	-4,6
10	65. el Clot	3.962	1,3	14,5	3.963	1,4	14,5	1	0,0
10	66. el Parc i la Llacuna del Poblenou	2.508	0,9	18,7	2.583	0,9	19,2	75	3,0
10	67. la Vila Olímpica del Poblenou	1.571	0,5	17,3	1.605	0,6	17,4	34	2,2
10	68. el Poblenou	5.053	1,7	16,3	5.089	1,8	16,2	36	0,7
10	69. Diagonal Mar i el Front Marítim del Poblenou	1.687	0,6	15,8	1.801	0,6	16,0	114	6,8
10	70. el Besòs i el Maresme	5.355	1,8	23,6	5.259	1,8	23,4	-96	-1,8
10	71. Provençals del Poblenou	2.498	0,8	13,0	2.626	0,9	13,4	128	5,1
10	72. Sant Martí de Provençals	2.871	1,0	10,9	2.807	1,0	10,7	-64	-2,2
10	73. la Verneda i la Pau	3.154	1,1	10,7	3.166	1,1	10,8	12	0,4
	No consta dte i barri	17.905	6,1	-	14.009	4,9	-	-3.896	-21,8

Font: Departament d'Estadística. Ajuntament de Barcelona.

## 4.La població estrangera per districtes i barris. Gener 2010

### 4.Perfil dels estrangers

	<i>Població estrangera</i>		<i>Sexe</i>		<i>Edat mitjana</i>	<i>Principals nacionalitats</i>	
	<i>Nombre</i>	<i>%</i>	<i>% Homes</i>	<i>% Dones</i>		<i>Nacionalitat</i>	<i>%</i>
BARCELONA	284.632	100,0	52,5	47,5	32	Itàlia	8,1
						Equador	7,2
						Pakistan	6,4
1. Ciutat Vella	41.281	14,5	58,1	41,9	32	Pakistan	13,6
						Filipines	11,0
						Itàlia	9,1
2. Eixample	46.823	16,5	49,1	50,9	33	Itàlia	11,8
						Xina	8,7
						França	6,6
3. Sants-Montjuïc	35.015	12,3	52,5	47,5	31	Equador	8,6
						Pakistan	6,6
						Marroc	6,4
4. Les Corts	9.320	3,3	47,1	52,9	33	França	9,7
						Itàlia	9,6
						Colòmbia	5,8
5. Sarrià-Sant Gervasi	16.263	5,7	44,4	55,6	35	Itàlia	12,6
						França	12,0
						Alemanya	5,6
6. Gràcia	18.982	6,7	48,3	51,7	33	Itàlia	13,2
						França	7,2
						Bolívia	4,9
7. Horta-Guinardó	21.808	7,7	49,0	51,0	31	Equador	10,6
						Bolívia	8,3
						Perú	7,8
8. Nou Barris	27.100	9,5	50,6	49,4	30	Equador	18,0
						Bolívia	10,4
						Perú	6,7
9. Sant Andreu	19.109	6,7	51,2	48,8	31	Equador	12,4
						Perú	10,2
						Marroc	7,2
10. Sant Martí	34.948	12,3	52,8	47,2	32	Itàlia	8,3
						Equador	8,1
						Xina	7,2
No consta	13.983	4,9	76,7	23,3	32	Pakistan	26,1
						Índia	12,7
						Bolívia	6,4

Font: Departament d'Estadística. Ajuntament de Barcelona.

## 4.La població estrangera per districtes i barris. Gener 2010

### 5.Rànkings de nacionalitats al districte 1. Ciutat Vella

	1. CIUTAT VELLA	1. el Raval	2. el Barri Gòtic	3. la Barceloneta	4. Sant Pere, Santa Caterina i la Ribera	No consta
TOTAL ESTRANGERS	41.281	22.446	5.915	4.663	8.252	5
% sobre la població	40,5	47,3	37,8	28,9	36,3	-
Pakistan	5.594	4.388	459	378	369	0
Filipines	4.521	3.988	237	16	280	0
Itàlia	3.737	1.185	931	618	1.003	0
Marroc	3.198	1.648	318	478	754	0
França	2.133	718	513	272	626	4
Bangla Desh	1.763	1.668	47	14	34	0
Equador	1.241	771	74	201	195	0
Regne Unit	1.231	366	280	170	415	0
Alemanya	1.224	382	285	178	379	0
Índia	1.140	878	85	67	110	0
Bolívia	1.059	638	89	157	174	1
Argentina	1.055	378	193	150	334	0
Xina	902	331	149	51	371	0
Dominicana, República	864	455	54	50	305	0
Brasil	847	318	166	171	192	0
Colòmbia	834	346	168	118	202	0
Portugal	645	263	146	100	136	0
Suècia	592	209	126	103	154	0
Xile	574	219	134	86	135	0
Estats Units d'Amèrica	537	148	139	73	177	0
Perú	517	257	67	66	127	0
Romania	504	301	64	86	53	0
Algèria	475	171	64	95	145	0
Mèxic	457	176	99	56	126	0
Països Baixos	418	113	93	69	143	0
Veneçuela	296	139	55	36	66	0
Polònia	250	103	44	58	45	0
Rússia	236	120	32	34	50	0
Paraguai	232	138	16	28	50	0
Ucraïna	227	97	17	71	42	0
Cuba	210	71	46	55	38	0
Bulgària	194	73	28	60	33	0
Senegal	194	36	22	8	128	0
Bèlgica	193	76	34	19	64	0
Uruguai	188	81	31	37	39	0
Irlanda	186	55	36	30	65	0
Suïssa	160	62	26	21	51	0
Nepal	151	126	8	14	3	0
Grècia	129	49	25	14	41	0
Japó	129	20	32	5	72	0
Àustria	125	39	30	16	40	0
Dinamarca	125	38	30	25	32	0
Hondures	125	64	28	18	15	0
Finlàndia	102	26	18	20	38	0
Resta països	1.767	718	377	271	401	0

Font: Departament d'Estadística. Ajuntament de Barcelona.

#### 4.La població estrangera per districtes i barris. Gener 2010

##### 6.Rànkings de nacionalitats al districte 2. Eixample

	2. EIXAMPLE	5. el Fort Pienc	6. la Sagrada Família	7. la Dreta de l'Eixample	8. l'Antiga Esquerra de l'Eixample	9. la Nova Esquerra de l'Eixample	10. Sant Antoni
TOTAL ESTRANGERS	46.823	5.790	8.839	7.696	7.972	9.499	7.027
% sobre la població	17,7	18,5	16,9	17,8	19,1	16,4	18,4
Itàlia	5.524	684	919	1.100	981	1.029	811
Xina	4.075	844	696	574	631	827	503
França	3.109	430	360	785	590	530	414
Perú	2.511	302	726	222	366	558	337
Colòmbia	2.263	241	555	278	338	504	347
Equador	2.145	221	605	150	264	498	407
Argentina	1.813	243	320	334	305	394	217
Bolívia	1.793	177	466	249	309	357	235
Alemanya	1.742	201	240	476	348	263	214
Brasil	1.599	193	273	210	299	401	223
Regne Unit	1.522	170	211	364	309	243	225
Mèxic	1.178	153	193	240	220	234	138
Xile	1.046	153	220	146	166	224	137
Marroc	1.027	104	243	130	112	225	213
Filipines	934	40	63	48	269	257	257
Portugal	920	104	157	164	138	211	146
Veneçuela	899	125	184	141	154	205	90
Dominicana, República	859	139	212	82	105	154	167
Estats Units d'Amèrica	806	63	81	240	199	118	105
Romania	789	71	203	88	104	182	141
Pakistan	692	58	131	32	79	110	282
Rússia	598	94	114	88	119	109	74
Països Baixos	551	41	72	118	152	95	73
Paraguai	548	43	149	86	73	121	76
Cuba	497	51	121	68	69	117	71
Suècia	478	73	60	92	100	81	72
Uruguai	429	67	94	68	44	86	70
Polònia	394	32	86	62	64	87	63
Índia	394	32	59	34	34	127	108
Bèlgica	349	38	40	94	64	61	52
Ucraïna	316	49	80	18	83	60	26
Hongria	305	43	42	70	58	66	26
Japó	276	14	35	48	64	81	34
Irlanda	224	17	63	54	34	32	24
Bulgària	205	24	38	35	30	52	26
Suïssa	201	29	27	48	41	34	22
Àustria	199	20	31	56	36	30	26
Algèria	194	19	49	27	25	37	37
Grècia	184	13	39	36	34	32	30
Geòrgia	174	10	76	13	17	44	14
Bangla Desh	152	6	4	3	8	19	112
Armènia	128	16	78	6	1	20	7
Israel	125	9	23	26	37	19	11
Turquia	119	13	19	22	28	23	14
Salvador, el	113	20	15	13	17	32	16
Canadà	108	12	9	27	29	15	16
Dinamarca	105	15	13	33	17	11	16
Finlàndia	103	13	8	30	25	17	10
Corea, República de	103	11	14	20	18	25	15
Resta països	2.005	250	323	348	365	442	277

Font: Departament d'Estadística. Ajuntament de Barcelona.

#### 4.La població estrangera per districtes i barris. Gener 2010

##### 7.Rànkng de nacionalitats al districte 3. Sants- Montjuïc

	3. SANTS- MONTJUÏC	11. el Poble Sec	12. la Marina del Prat Vermell	13. la Marina de Port	14. la Font de la Guatlla	15. Hostafrancs	16. la Bordeta	17. Sants- Badal	18. Sants	No consta
TOTAL ESTRANGERS	35.015	11.360	87	4.311	1.905	3.410	2.602	4.191	7.146	3
% sobre la població	19,3	28,1	8,1	14,4	18,5	21,4	14,0	17,2	17,6	-
Equador	3.012	642	8	541	99	268	323	507	624	0
Pakistan	2.301	1.305	1	179	64	219	57	179	297	0
Marroc	2.258	940	34	254	66	223	177	187	377	0
Xina	2.157	470	15	341	97	287	190	296	461	0
Itàlia	2.125	739	1	144	153	232	130	203	523	0
Perú	2.099	345	0	395	119	285	134	298	523	0
Bolívia	2.039	434	1	168	104	131	170	343	688	0
Colòmbia	1.948	566	9	270	111	186	126	270	410	0
Filipines	1.544	988	0	346	11	51	25	68	55	0
Dominicana, República	1.359	645	0	114	45	62	103	166	224	0
França	1.277	479	1	59	94	140	92	122	290	0
Índia	984	343	0	118	53	142	75	75	176	2
Argentina	916	252	0	84	70	80	117	113	200	0
Romania	891	178	0	142	42	88	74	152	215	0
Brasil	852	285	1	67	76	89	62	105	167	0
Alemanya	595	230	0	30	46	50	43	50	146	0
Regne Unit	557	243	1	31	31	60	29	47	115	0
Xile	545	146	1	63	38	67	62	73	95	0
Paraguai	458	99	3	48	23	43	45	115	82	0
Mèxic	434	110	4	32	33	53	36	54	112	0
Portugal	414	122	0	53	35	41	26	48	89	0
Rússia	414	87	0	59	42	46	45	52	83	0
Veneçuela	410	96	0	37	42	50	37	42	106	0
Polònia	368	94	0	53	29	38	28	84	42	0
Ucraïna	335	83	0	29	42	36	29	34	82	0
Hondures	328	73	4	112	20	19	31	21	48	0
Cuba	317	77	0	49	23	33	28	55	52	0
Uruguai	306	61	2	42	22	21	30	40	88	0
Bulgària	279	65	0	91	17	31	27	17	31	0
Bangla Desh	241	164	0	14	6	4	0	10	43	0
Geòrgia	225	52	0	29	24	20	12	62	26	0
Algèria	191	88	1	20	12	13	7	16	34	0
Estats Units d'Amèrica	181	55	0	10	11	16	19	16	53	1
Armènia	169	44	0	20	23	39	2	13	28	0
Suècia	166	62	0	9	14	12	13	13	43	0
Països Baixos	135	47	0	11	9	13	9	12	34	0
Bèlgica	123	43	0	8	8	14	13	18	19	0
Salvador, el	119	44	0	22	21	1	1	11	19	0
Resta països	1.943	564	0	217	130	207	175	204	446	0

Font: Departament d'Estadística. Ajuntament de Barcelona.

## 4.La població estrangera per districtes i barris. Gener 2010

### 8.Rànkings de nacionalitats al districte 4. Les Corts

	4. LES CORTS	19. les Corts	20. la Maternitat i Sant Ramon	21. Pedralbes	No consta
TOTAL ESTRANGERS	9.320	4.801	2.639	1.878	2
% sobre la població	11,4	10,4	11,1	16,1	-
França	901	307	114	480	0
Itàlia	892	462	241	188	1
Colòmbia	538	283	197	58	0
Perú	514	273	182	59	0
Equador	418	216	164	38	0
Bolívia	394	201	136	57	0
Xina	377	286	79	12	0
Alemanya	376	176	71	129	0
Argentina	328	183	105	40	0
Mèxic	320	161	112	47	0
Brasil	308	192	90	26	0
Japó	298	131	53	114	0
Veneçuela	247	124	93	29	1
Romania	217	147	52	18	0
Dominicana, República	203	106	85	12	0
Regne Unit	198	105	50	43	0
Paraguai	191	94	74	23	0
Xile	174	104	49	21	0
Portugal	173	102	51	20	0
Rússia	169	67	27	75	0
Estats Units d'Amèrica	155	85	35	35	0
Marroc	146	71	52	23	0
Resta països	1.783	925	527	331	0

Font: Departament d'Estadística. Ajuntament de Barcelona.

#### 4.La població estrangera per districtes i barris. Gener 2010

##### 9.Rànkng de nacionalitats al districte 5. Sarrià-Sant Gervasi

	5. SARRIÀ- SANT GERVASI	22. Vallvidrera, el Tibidabo i les Planes	23. Sarrià	24. les Tres Torres	25. Sant Gervasi- la Bonanova	26. Sant Gervasi- Galvany	27. el Putxet i el Farró
TOTAL ESTRANGERS	16.263	465	2.800	1.513	2.380	5.271	3.834
% sobre la població	11,4	10,9	11,8	9,6	9,8	11,4	13,3
Itàlia	2.042	53	354	178	292	659	506
França	1.945	44	573	187	226	569	346
Alemanya	914	47	152	101	129	259	226
Bolívia	718	17	118	88	126	249	120
Regne Unit	694	61	115	58	108	192	160
Perú	633	10	72	35	119	207	190
Colòmbia	605	4	59	55	109	209	169
Estats Units d'Amèrica	566	24	90	81	76	195	100
Argentina	510	14	47	32	73	177	167
Mèxic	479	8	73	25	73	177	123
Xina	473	1	65	43	96	162	106
Paraguai	387	6	68	56	69	114	74
Brasil	373	7	62	32	35	132	105
Equador	371	5	42	37	69	127	91
Japó	354	2	164	74	20	59	35
Veneçuela	321	7	37	34	34	91	118
Països Baixos	286	17	63	34	49	83	40
Filipines	280	3	33	28	59	141	16
Portugal	275	4	48	31	42	81	69
Marroc	263	8	41	8	28	77	101
Xile	255	7	30	15	29	81	93
Rússia	247	15	35	24	36	70	67
Suïssa	228	5	25	23	30	93	52
Bèlgica	202	7	37	25	34	63	36
Romania	191	7	22	11	23	60	68
Suècia	167	3	24	10	20	63	47
Dominicana, República	143	2	16	15	30	52	28
Polònia	123	5	10	10	22	44	32
Hondures	120	2	15	16	20	45	22
Uruguai	110	3	6	5	23	28	45
Israel	108	2	17	14	7	56	12
Cuba	104	10	11	5	14	43	21
Ucraïna	103	2	12	6	23	39	21
Resta països	1.673	53	264	117	237	574	428

Font: Departament d'Estadística. Ajuntament de Barcelona.

#### 4.La població estrangera per districtes i barris. Gener 2010

##### 10.Rànkling de nacionalitats al districte 6. Gràcia

	6. GRÀCIA	28. Vallcarca i els Penitents	29. el Coll	30. la Salut	31. la Vila de Gràcia	32. el Camp d'en Grassot i Gràcia Nova	No consta
TOTAL ESTRANGERS	18.982	2.075	1.010	1.604	9.747	4.543	3
% sobre la població	15,6	13,4	14,0	12,1	19,1	13,1	-
Itàlia	2.503	212	104	204	1.442	540	1
França	1.376	148	77	103	767	280	1
Bolívia	939	151	88	54	394	252	0
Argentina	852	79	55	89	442	187	0
Alemanya	849	100	47	73	481	148	0
Colòmbia	838	141	33	110	330	224	0
Equador	792	102	47	64	353	226	0
Perú	777	150	51	70	301	205	0
Regne Unit	733	84	32	52	421	144	0
Xina	664	47	2	45	286	284	0
Brasil	633	48	26	57	368	134	0
Marroc	517	41	64	44	225	143	0
Mèxic	476	46	13	47	234	136	0
Xile	462	55	22	30	240	115	0
Portugal	447	40	18	46	265	78	0
Veneçuela	373	56	11	32	194	80	0
Estats Units d'Amèrica	368	23	14	30	231	70	0
Romania	341	45	36	55	96	109	0
Índia	279	15	14	21	178	51	0
Paraguai	263	43	2	26	155	37	0
Dominicana, República	222	24	13	19	109	57	0
Pakistan	221	30	18	7	69	97	0
Suècia	207	19	5	12	124	47	0
Països Baixos	205	18	10	24	103	50	0
Uruguai	204	18	14	11	124	37	0
Polònia	198	20	13	20	88	57	0
Hondures	198	23	21	14	100	40	0
Rússia	180	25	19	17	69	50	0
Cuba	172	31	4	11	64	62	0
Bèlgica	167	19	8	11	100	29	0
Ucraïna	152	19	12	7	63	51	0
Bulgària	119	7	13	1	78	20	0
Irlanda	114	9	5	8	75	17	0
Grècia	108	7	3	5	75	18	0
Suïssa	106	12	5	8	58	23	0
Resta països	2.033	180	96	185	1.103	468	1

Font: Departament d'Estadística. Ajuntament de Barcelona.



#### 4.La població estrangera per districtes i barris. Gener 2010

##### 11.Rànkling de nacionalitats al districte 7. Horta-Guinardó

	7. HORTA- GUINARDÓ	33. el Baix Guinardó	34. Can Baró	35. el Guinardó	36. la Font d'en Fargues	37. el Carmel	38. la Teixonera
TOTAL ESTRANGERS	21.808	3.700	1.255	5.214	611	4.649	1.794
% sobre la població	12,9	14,2	13,8	14,6	6,4	14,2	15,7
Equador	2.304	280	84	492	45	825	210
Bolívia	1.808	178	56	368	72	683	148
Perú	1.698	309	76	443	17	311	192
Colòmbia	1.607	385	84	407	38	225	122
Itàlia	1.513	374	85	407	65	176	91
Marroc	973	96	26	222	31	303	87
Argentina	917	143	56	255	18	159	49
Romania	773	105	60	113	51	223	69
Xina	762	220	51	219	21	62	27
Xile	608	59	80	133	19	88	59
Brasil	607	117	46	138	20	87	60
França	583	110	57	170	26	64	31
Dominicana, República	554	47	41	121	5	131	70
Paraguai	543	77	30	211	5	80	24
Pakistan	510	70	26	120	1	116	70
Alemanya	376	76	30	95	21	38	22
Rússia	365	63	25	78	5	86	35
Veneçuela	359	74	14	90	10	60	27
Hondures	300	30	18	69	2	94	25
Ucraïna	299	41	13	54	15	59	26
Uruguai	290	36	20	91	3	43	22
Regne Unit	278	78	19	76	27	22	13
Portugal	269	54	17	64	11	48	22
Mèxic	261	86	12	57	7	25	7
Cuba	232	52	9	46	16	39	20
Geòrgia	216	69	2	28	1	57	11
Polònia	200	26	8	40	3	56	32
Bulgària	198	14	26	54	4	60	19
Armènia	186	19	1	48	0	62	7
Índia	166	22	1	31	6	24	62
Salvador, el	139	32	0	27	0	45	15
Països Baixos	133	34	14	31	12	14	12
Estats Units d'Amèrica	128	34	8	34	4	14	2
Moldàvia	119	31	3	14	0	37	11
Algèria	110	7	9	16	0	22	14
Resta països	1.424	252	148	352	30	211	81

Font: Departament d'Estadística. Ajuntament de Barcelona.

#### 4.La població estrangera per districtes i barris. Gener 2010

##### 11.(cont.) Rànking de nacionalitats al districte 7. Horta-Guinardó

	39. Sant Genís dels Agudells	40. Montbau	41. la Vall d'Hebron	42. la Clota	43. Horta	No consta
TOTAL ESTRANGERS	945	535	569	87	2.442	7
% sobre la població	13,2	10,2	10,1	19,2	9,3	-
Equador	69	28	33	9	229	0
Bolívia	56	30	31	3	183	0
Perú	98	63	32	0	151	6
Colòmbia	60	65	43	5	173	0
Itàlia	55	21	61	1	177	0
Marroc	59	13	7	0	129	0
Argentina	39	34	54	3	107	0
Romania	18	17	16	6	95	0
Xina	27	20	8	4	103	0
Xile	40	36	41	0	53	0
Brasil	36	15	41	0	47	0
França	22	9	16	2	76	0
Dominicana, República	33	9	7	0	90	0
Paraguai	19	16	6	0	75	0
Pakistan	17	3	1	36	50	0
Alemanya	35	7	16	1	35	0
Rússia	13	3	9	0	48	0
Veneçuela	17	16	20	5	26	0
Hondures	18	12	1	0	31	0
Ucraïna	21	1	11	0	58	0
Uruguai	18	10	7	1	39	0
Regne Unit	13	4	8	1	17	0
Portugal	15	10	7	0	21	0
Mèxic	15	11	14	0	27	0
Cuba	7	5	5	2	31	0
Geòrgia	1	0	4	4	39	0
Polònia	3	6	9	0	17	0
Bulgària	0	1	8	0	12	0
Armènia	10	0	0	0	39	0
Índia	6	1	1	0	12	0
Salvador, el	9	1	1	0	9	0
Països Baixos	3	1	2	0	10	0
Estats Units d'Amèrica	10	7	2	0	13	0
Moldàvia	5	0	0	0	18	0
Algèria	8	5	2	0	27	0
Resta països	70	55	45	4	175	1

Font: Departament d'Estadística. Ajuntament de Barcelona.

## 4.La població estrangera per districtes i barris. Gener 2010

### 12.Rànkling de nacionalitats al districte 8. Nou Barris

	8. NOU BARRIS	44. Vilapicina i la Torre Llobeta	45. Porta	46. el Turó de la Peira	47. Can Peguera	48. la Guineueta	49. Canyelles
TOTAL ESTRANGERS	27.100	3.341	3.251	3.551	83	1.178	342
% sobre la població	16,3	13,0	13,7	23,5	3,7	7,7	4,7
Equador	4.891	509	460	606	5	190	49
Bolívia	2.818	481	350	882	2	65	21
Perú	1.804	318	287	240	4	97	36
Marroc	1.609	136	203	116	11	20	15
Pakistan	1.337	64	32	233	0	0	2
Dominicana, República	1.332	126	132	359	0	24	12
Hondures	1.331	32	76	42	1	20	7
Colòmbia	1.282	224	234	131	8	104	26
Xina	1.091	234	96	78	6	59	4
Romania	882	75	68	89	3	60	9
Armènia	690	52	127	41	0	14	2
Itàlia	671	155	117	44	10	68	17
Brasil	657	48	108	58	3	62	9
Argentina	606	125	88	77	5	44	15
Nigèria	479	12	10	22	0	2	0
Paraguai	424	55	84	59	1	29	9
Ucraïna	405	38	81	49	0	29	22
Rússia	361	43	67	31	1	18	6
Índia	327	16	24	26	1	0	1
Xile	306	51	37	42	4	10	2
Geòrgia	281	46	33	64	0	22	6
Ghana	279	4	9	1	0	0	0
Veneçuela	251	49	40	36	4	15	4
França	232	70	29	22	3	25	7
Uruguai	231	26	53	7	1	16	9
Guinea	214	8	16	10	1	4	7
Cuba	210	29	48	15	1	13	9
Portugal	177	10	29	19	0	14	2
Alemanya	165	31	35	16	1	17	3
Bulgària	157	43	11	3	0	14	0
Mèxic	152	25	37	8	1	15	2
Polònia	141	15	28	11	0	18	2
Algèria	105	10	14	23	0	0	0
Resta països	1.202	181	188	91	6	90	27

Font: Departament d'Estadística. Ajuntament de Barcelona.

#### 4.La població estrangera per districtes i barris. Gener 2010

##### 12. (cont.) Rànking de nacionalitats al districte 8. Nou Barris

	50. les Roquetes	51. Verdun	52. la Prosperitat	53. la Trinitat Nova	54. Torre Baró	55. Ciutat Meridiana	56. Vallbona	No consta
TOTAL ESTRANGERS	3.439	2.138	3.998	1.549	211	3.862	156	1
% sobre la població	21,5	17,4	15,0	19,7	9,8	35,5	11,8	-
Equador	691	424	720	305	35	897	0	0
Bolívia	138	172	398	92	40	177	0	0
Perú	164	130	289	81	1	149	8	0
Marroc	230	64	218	110	41	421	24	0
Pakistan	277	78	129	119	16	351	36	0
Dominicana, República	88	80	94	45	1	366	5	0
Hondures	387	257	150	90	6	263	0	0
Colòmbia	87	74	237	53	5	93	5	1
Xina	118	152	310	11	14	3	6	0
Romania	221	84	146	27	7	83	10	0
Armènia	42	89	160	140	0	23	0	0
Itàlia	58	55	86	23	2	34	2	0
Brasil	105	69	132	32	2	22	7	0
Argentina	59	35	89	27	2	39	1	0
Nigèria	55	24	27	41	0	286	0	0
Paraguai	59	25	47	19	0	37	0	0
Ucraïna	45	23	57	17	0	31	13	0
Rússia	53	40	47	29	5	18	3	0
Índia	64	10	69	80	0	36	0	0
Xile	39	27	68	4	1	19	2	0
Geòrgia	7	5	55	35	5	3	0	0
Ghana	12	2	10	26	0	215	0	0
Veneçuela	33	16	30	11	0	13	0	0
França	20	11	29	5	0	6	5	0
Uruguai	34	15	35	22	3	10	0	0
Guinea	61	21	36	13	0	35	2	0
Cuba	29	15	31	5	4	11	0	0
Portugal	27	12	30	9	7	13	5	0
Alemanya	9	7	26	6	0	11	3	0
Bulgària	49	9	20	0	0	8	0	0
Mèxic	10	22	24	6	0	2	0	0
Polònia	10	5	13	4	0	26	9	0
Algèria	16	8	22	8	1	2	1	0
Resta països	142	78	164	54	13	159	9	0

Font: Departament d'Estadística. Ajuntament de Barcelona.

#### 4.La població estrangera per districtes i barris. Gener 2010

##### 13.Rànkling de nacionalitats al districte 9. Sant Andreu

	9. SANT ANDREU	57. la Trinitat Vella	58. Baró de Viver	59. el Bon Pastor	60. Sant Andreu	61. la Sagrera	62. el Congrés i els Indians	63. Navas	No consta
TOTAL ESTRANGERS	19.109	3.486	171	1.841	4.800	3.789	1.886	3.134	2
% sobre la població	13,2	34,0	7,3	15,0	8,6	13,1	13,5	14,4	-
Equador	2.374	523	9	349	519	484	168	321	1
Perú	1.946	248	11	78	437	593	182	397	0
Marroc	1.374	586	47	165	246	163	77	90	0
Bolívia	1.366	140	2	216	316	298	193	201	0
Xina	1.331	48	0	186	331	248	134	384	0
Pakistan	1.211	768	14	127	165	39	32	66	0
Colòmbia	1.104	77	10	83	295	289	131	219	0
Itàlia	891	49	1	48	285	204	100	203	1
Dominicana, República	583	122	2	26	122	179	45	87	0
Romania	565	99	7	50	138	96	115	60	0
Argentina	481	25	2	33	169	114	56	82	0
Brasil	440	92	1	13	144	76	43	71	0
Rússia	319	18	7	17	109	54	56	58	0
França	308	14	3	16	112	55	41	67	0
Geòrgia	285	50	10	16	110	34	43	22	0
Paraguai	285	30	7	16	82	60	31	59	0
Uruguai	269	35	1	15	83	59	18	58	0
Ucraïna	256	19	4	33	78	43	49	30	0
Armènia	254	48	0	45	25	30	18	88	0
Xile	250	10	2	10	88	59	37	44	0
Alemanya	196	8	0	11	74	34	29	40	0
Hondures	194	33	2	25	46	51	16	21	0
Cuba	192	8	1	10	66	39	26	42	0
Veneçuela	192	11	1	12	72	42	16	38	0
Índia	167	81	7	32	18	18	7	4	0
Ghana	151	127	1	16	6	0	0	1	0
Portugal	148	9	1	22	47	25	19	25	0
Mèxic	141	2	1	5	49	32	21	31	0
Algèria	129	30	4	6	53	24	5	7	0
Bulgària	128	5	0	21	38	16	19	29	0
Regne Unit	121	7	0	5	34	30	15	30	0
Polònia	101	6	2	2	31	25	11	24	0
Resta països	1.357	158	11	132	412	276	133	235	0

Font: Departament d'Estadística. Ajuntament de Barcelona.

#### 4.La població estrangera per districtes i barris. Gener 2010

##### 14.Rànkling de nacionalitats al districte 10. Sant Martí

	10. SANT MARTÍ	64. el Camp de l'Arpa del Clot	65. el Clot	66. el Parc i la Llacuna del Poblenou	67. la Vila Olímpica del Poblenou	68. el Poblenou
TOTAL ESTRANGERS	34.948	6.046	3.963	2.583	1.605	5.089
% sobre la població	15,3	15,7	14,5	19,2	17,4	16,2
Itàlia	2.891	472	310	378	279	561
Equador	2.830	470	325	104	25	241
Xina	2.518	400	346	248	39	391
Pakistan	2.495	80	116	33	2	454
Perú	2.099	629	305	76	26	145
Colòmbia	1.867	459	260	102	58	199
Marroc	1.855	382	277	130	22	262
Bolívia	1.717	450	222	54	21	188
França	1.329	214	145	135	171	338
Argentina	1.230	215	137	133	79	212
Brasil	1.017	176	117	122	40	144
Romania	1.012	184	122	52	25	85
Dominicana, República	906	152	119	56	8	62
Alemanya	832	131	67	81	119	207
Rússia	684	80	72	54	44	72
Regne Unit	682	95	49	68	94	190
Xile	626	113	76	52	16	108
Veneçuela	548	122	63	24	34	64
Portugal	501	69	74	50	38	75
Ucraïna	422	71	54	33	9	42
Mèxic	404	100	46	40	26	59
Uruguai	401	95	60	21	23	62
Índia	375	24	16	2	8	49
Bulgària	361	27	33	41	17	29
Països Baixos	357	47	24	31	57	77
Cuba	323	75	47	26	8	37
Paraguai	314	51	55	19	5	57
Estats Units d'Amèrica	288	37	34	47	36	57
Hondures	271	55	11	22	8	17
Polònia	267	43	28	22	14	37
Senegal	261	30	5	28	0	49
Geòrgia	237	26	44	7	5	10
Suècia	192	24	14	24	17	44
Armènia	171	30	20	11	0	30
Bèlgica	170	18	14	15	17	46
Algèria	170	23	24	17	0	25
Filipines	139	24	5	9	6	7
Moldàvia	120	5	10	8	1	5
Resta països	2.066	348	217	208	208	352

Font: Departament d'Estadística. Ajuntament de Barcelona.

#### 4.La població estrangera per districtes i barris. Gener 2010

##### 14. (cont.) Rànking de nacionalitats al districte 10. Sant Martí

	<i>69. Diagonal Mar i el Front Marítim del Poblenou</i>	<i>70. el Besòs i el Maresme</i>	<i>71. Provençals del Poblenou</i>	<i>72. Sant Martí de Provençals</i>	<i>73. la Verneda i la Pau</i>	<i>No consta</i>
TOTAL ESTRANGERS	1.801	5.259	2.626	2.807	3.166	3
% sobre la població	16,0	23,4	13,4	10,7	10,8	-
Itàlia	227	119	217	189	139	0
Equador	45	577	202	346	495	0
Xina	104	180	215	243	352	0
Pakistan	17	1.616	55	15	107	0
Perú	44	220	133	282	239	0
Colòmbia	73	188	151	208	169	0
Marroc	35	363	189	76	119	0
Bolívia	31	225	127	186	213	0
França	128	25	85	42	46	0
Argentina	84	67	94	116	92	1
Brasil	60	78	84	72	124	0
Romania	24	109	119	119	173	0
Dominicana, República	5	166	94	123	121	0
Alemanya	110	25	37	26	29	0
Rússia	96	88	55	52	71	0
Regne Unit	94	24	35	19	13	1
Xile	20	54	33	86	68	0
Veneçuela	47	50	65	42	37	0
Portugal	44	48	46	40	17	0
Ucraïna	21	54	32	41	65	0
Mèxic	33	14	37	22	27	0
Uruguai	24	22	24	41	29	0
Índia	22	170	65	9	10	0
Bulgària	25	93	22	44	30	0
Països Baixos	52	13	31	15	10	0
Cuba	14	28	30	28	30	0
Paraguai	11	29	12	37	38	0
Estats Units d'Amèrica	38	7	13	15	4	0
Hondures	3	68	34	38	15	0
Polònia	18	13	39	31	22	0
Senegal	1	104	11	11	22	0
Geòrgia	1	74	26	16	28	0
Suècia	25	7	24	10	3	0
Armènia	6	19	25	18	12	0
Bèlgica	27	4	12	11	6	0
Algèria	4	26	16	12	23	0
Filipines	11	37	9	16	15	0
Moldàvia	4	17	20	10	40	0
Resta països	173	238	108	100	113	1

Font: Departament d'Estadística. Ajuntament de Barcelona.

## **PART II: RECULL D'ALTRES DADES ESTADÍSTIQUES DELS ESTRANGERS**



## **1. Estrangers i mercat de treball**

## 1.Estrangers i mercat de treball

### 1.Perfil de l'atur registrat per nacionalitats a Barcelona. 2009

	TOTAL	%	Espanyola	%	Estrangera	%
Atur registrat (mitjana anual)	91.722	100,0	72.085	78,6	19.637	21,4
Sexe	91.722	100,0	72.085	100,0	19.637	100,0
Homes	47.843	52,2	35.185	48,8	12.658	64,5
Dones	43.879	47,8	36.900	51,2	6.979	35,5
Edat	91.722	100,0	72.085	100,0	19.637	100,0
de 16 a 19 anys	1.471	1,6	1.317	1,8	154	0,8
de 20 a 24 anys	5.703	6,2	4.590	6,4	1.113	5,7
de 25 a 29 anys	11.995	13,1	8.491	11,8	3.504	17,8
de 30 a 44 anys	37.684	41,1	26.518	36,8	11.166	56,9
45 anys i més	34.869	38,0	31.169	43,2	3.700	18,8
Sector activitat	91.722	100,0	72.085	100,0	19.637	100,0
Agricultura	275	0,3	163	0,2	112	0,6
Indústria	11.137	12,1	9.935	13,8	1.202	6,1
Construcció	10.945	11,9	6.438	8,9	4.507	23,0
Serveis	66.144	72,1	53.219	73,8	12.925	65,8
Sense ocupació anterior	3.221	3,5	2.330	3,2	891	4,5
Evolució atur registrat						
2006	54.653	100,0	47.592	87,1	7.061	12,9
2007	52.047	100,0	45.403	87,2	6.644	12,8
2008	62.416	100,0	51.549	82,6	10.867	17,4
2009	91.722	100,0	72.085	78,6	19.637	21,4
Àmbits territorials						
Barcelona	91.722	100,0	72.085	78,6	19.637	21,4
Província Barcelona	385.360	100,0	313.839	81,4	71.521	18,6
Catalunya	511.609	100,0	404.637	79,1	106.972	20,9
Espanya	3.644.041	100,0	3.142.710	86,2	501.331	13,8

Nota: mitjanes anuals.

Departament d'Estadística. Ajuntament de Barcelona.

Font: Departament de Treball. Generalitat de Catalunya.

INEM. Ministerio Trabajo e Inmigración.

## 1.Estrangers i mercat de treball

### 2.Perfil dels contractes registrats per nacionalitats a Barcelona. 2009

	TOTAL	%	Espanyola	%	Estrangera	%
Tipologia del contracte	756.279	100,0	542.776	100,0	213.503	100,0
Indefinits	98.147	13,0	69.227	12,8	28.920	13,5
Temporals	658.132	87,0	473.549	87,2	184.583	86,5
Sexe	756.279	100,0	542.776	100,0	213.503	100,0
Homes	347.167	45,9	235.103	43,3	112.064	52,5
Dones	409.112	54,1	307.673	56,7	101.439	47,5
Edat	756.279	100,0	542.776	100,0	213.503	100,0
de 16 a 19 anys	34.514	4,6	30.675	5,7	3.839	1,8
de 20 a 24 anys	158.410	20,9	131.676	24,3	26.734	12,5
de 25 a 29 anys	165.857	21,9	114.819	21,2	51.038	23,9
de 30 a 44 anys	292.529	38,7	184.623	34,0	107.906	50,5
45 anys i més	104.969	13,9	80.983	14,9	23.986	11,2
Sector activitat	756.279	100,0	542.776	100,0	213.503	100,0
Agricultura	750	0,1	401	0,1	349	0,2
Indústria	19.493	2,6	15.494	2,9	3.999	1,9
Construcció	46.883	6,2	21.564	4,0	25.319	11,9
Serveis	689.153	91,1	505.317	93,1	183.836	86,1
Evolució contractes						
2005	887.269	100,0	693.369	78,1	193.900	21,9
2006	912.761	100,0	676.383	74,1	236.378	25,9
2007	915.196	100,0	652.785	71,3	262.411	28,7
2008	889.354	100,0	632.438	71,1	256.916	28,9
2009	756.279	100,0	542.776	71,8	213.503	28,2
Àmbits territorials						
Barcelona	756.279	100,0	542.776	71,8	213.503	28,2
Província Barcelona	1.558.909	100,0	1.153.061	74,0	405.848	26,0
Catalunya	2.077.080	100,0	1.490.458	71,8	586.622	28,2
Espanya	14.021.837	100,0	11.073.982	79,0	2.947.855	21,0

Departament d'Estadística. Ajuntament de Barcelona.

Font: Departament de Treball. Generalitat de Catalunya.

INEM. Ministerio de Trabajo e Inmigración.

## 1.Estrangers i mercat de treball

### 3.Perfil dels contractes registrats a estrangers per àmbits territorials. 2009

	Barcelona		Província Barcelona		Catalunya		Espanya	
		%		%		%		%
Tipologia del contracte	213.503	100,0	405.848	100,0	586.622	100,0	2.947.855	100,0
Indefinits	28.920	13,5	54.510	13,4	77.331	13,2	296.265	10,1
Temporals	184.583	86,5	351.338	86,6	509.291	86,8	2.651.590	89,9
Sexe	213.503	100,0	405.848	100,0	586.622	100,0	2.947.855	100,0
Homes	112.064	52,5	239.969	59,1	359.756	61,3	1.859.982	63,1
Dones	101.439	47,5	165.879	40,9	226.866	38,7	1.087.873	36,9
Edat	213.503	100,0	405.848	100,0	586.622	100,0	2.947.855	100,0
de 16 a 24 anys	30.573	14,3	57.502	14,2	87.941	15,0	456.137	15,5
de 25 a 44 anys	158.944	74,4	300.122	73,9	427.514	72,9	2.108.778	71,5
45 anys i més	23.986	11,2	48.224	11,9	71.167	12,1	382.940	13,0
Sector activitat	213.503	100,0	405.848	100,0	586.622	100,0	2.947.855	100,0
Agricultura	349	0,2	5.892	1,5	39.621	6,8	568.953	19,3
Indústria	3.999	1,9	19.353	4,8	30.845	5,3	126.646	4,3
Construcció	25.319	11,9	67.777	16,7	94.431	16,1	446.843	15,2
Serveis	183.836	86,1	312.826	77,1	421.725	71,9	1.805.413	61,2
Evolució contractes a estrangers								
2005	193.900	21,9	417.910	20,8	613.134	23,0	2.745.243	16,0
2006	236.378	25,9	529.098	24,6	766.724	26,7	3.555.068	19,2
2007	262.411	28,7	582.120	27,1	840.494	29,4	3.957.324	21,3
2008	256.916	28,9	530.113	27,8	755.672	30,0	3.631.697	21,9
2009	213.503	28,2	405.848	26,0	586.622	28,2	2.947.855	21,0

Departament d'Estadística. Ajuntament de Barcelona.

Font: INEM. Ministerio de Trabajo e Inmigración.

## **2. Estrangers i ensenyament**

## 2.Estrangers i ensenyament

### 1.Perfil dels alumnes no universitaris per nacionalitats a Barcelona. Curs 2008-09

	TOTAL	%	Espanyola	%	Estrangera	%
Població en edat escolar (de 0 a 17 anys)	231.211	100,0	193.781	83,8	37.430	16,2
Alumnes matriculats	236.511	100,0	209.154	88,4	27.357	11,6
Sector on estan matriculats	236.511	100,0	209.154	100,0	27.357	100,0
Públic	89.741	37,9	69.660	33,3	20.081	73,4
Privat	146.770	62,1	139.494	66,7	7.276	26,6
Nivell escolar	236.511	100,0	209.154	100,0	27.357	100,0
Infantil	57.027	24,1	52.732	25,2	4.295	15,7
Primària	76.923	32,5	66.879	32,0	10.044	36,7
Educació Especial	2.097	0,9	1.757	0,8	340	1,2
ESO	53.188	22,5	44.662	21,4	8.526	31,2
Batxillerat	22.412	9,5	20.764	9,9	1.648	6,0
Cicles Formatius FP	24.864	10,5	22.360	10,7	2.504	9,2
Evolució alumnes matriculats						
Curs 2004-05	229.286	100,0	208.691	91,0	20.595	9,0
Curs 2005-06	228.514	100,0	206.112	90,2	22.402	9,8
Curs 2006-07	229.925	100,0	205.828	89,5	24.097	10,5
Curs 2007-08	233.438	100,0	206.960	88,7	26.478	11,3
Curs 2008-09	236.511	100,0	209.154	88,4	27.357	11,6
Àmbits territorials. Curs 2008-09						
Barcelona	236.511	100,0	209.154	88,4	27.357	11,6
Província Barcelona	960.225	100,0	858.164	89,4	102.061	10,6
Catalunya	1.318.852	100,0	1.163.651	88,2	155.201	11,8
Espanya	8.184.303	100,0	7.440.607	90,9	743.696	9,1

Nota: No inclou els alumnes matriculats a les escoles privades estrangeres, atès que no es regeixen per la LOGSE.

Departament d'Estadística. Ajuntament de Barcelona.

Font: Departament d'Educació. Estadística de l'Educació. Curs 2008-2009. Generalitat de Catalunya.

Web Ministerio de Educación.

## 2.Estrangers i ensenyament

### 2.Població i alumnes no universitaris per nacionalitats a Barcelona. 2009

Nacionalitat	Total població estrangera		Població estrangera de 0 a 17 anys		Alumnes estrangers matriculats. (Curs 2008-09)	
		%		%		%
TOTAL	294.918	100,0	37.430	100,0	27.357	100,0
Equador	22.210	7,5	4.852	13,0	5.076	18,6
Perú	15.613	5,3	2.055	5,5	2.376	8,7
Bolívia	17.672	6,0	2.299	6,1	1.986	7,3
Marroc	14.402	4,9	2.854	7,6	1.806	6,6
Colòmbia	13.521	4,6	1.716	4,6	1.668	6,1
Xina	14.076	4,8	3.120	8,3	1.547	5,7
Pakistan	17.735	6,0	2.048	5,5	1.253	4,6
Dominicana, República	7.315	2,5	1.532	4,1	1.250	4,6
Argentina	9.763	3,3	1.074	2,9	1.093	4,0
Filipines	7.631	2,6	1.314	3,5	833	3,0
Xile	5.472	1,9	645	1,7	585	2,1
Brasil	9.662	3,3	724	1,9	576	2,1
Itàlia	22.684	7,7	1.536	4,1	564	2,1
Romania	6.644	2,3	924	2,5	506	1,8
Rússia	3.918	1,3	480	1,3	448	1,6
Veneçuela	4.101	1,4	409	1,1	396	1,4
Uruguai	2.932	1,0	370	1,0	378	1,4
Hondures	3.649	1,2	457	1,2	354	1,3
Índia	5.358	1,8	506	1,4	318	1,2
Ucra`na	2.742	0,9	374	1,0	290	1,1
França	13.454	4,6	1.518	4,1	271	1,0
Armènia	2.002	0,7	364	1,0	243	0,9
Bangla Desh	2.235	0,8	457	1,2	230	0,8
Paraguai	4.428	1,5	308	0,8	224	0,8
Regne unit	6.276	2,1	529	1,4	214	0,8
Mèxic	4.917	1,7	255	0,7	184	0,7
Estats Units d'Amèrica	3.170	1,1	319	0,9	178	0,7
Cuba	2.399	0,8	150	0,4	167	0,6
Resta països	48.937	16,6	4.241	11,3	2.343	8,6

Nota: No inclou els alumnes matriculats a les escoles privades estrangeres, atès que no es regeixen per la LOGSE.

Departament d'Estadística. Ajuntament de Barcelona.

Font: Departament d'Educació. Estadística de l'Educació. Curs 2008-2009. Generalitat de Catalunya.

## 2.Estrangers i ensenyament

### 3.Evolució dels alumnes no universitaris per nacionalitats a Barcelona. 2004-2009

Nacionalitat	Curs 2004-05		Curs 2005-06		Curs 2006-07		Curs 2007-08		Curs 2008-09	
		%		%		%		%		%
TOTAL	20.595	100,0	22.402	100,0	24.097	100,0	26.478	100,0	27.357	100,0
Equador	5.222	25,4	5.099	22,8	4.880	20,3	5.069	19,1	5.076	18,6
Perú	1.827	8,9	1.999	8,9	2.125	8,8	2.328	8,8	2.376	8,7
Bolívia	700	3,4	1.097	4,9	1.629	6,8	2.002	7,6	1.986	7,3
Marroc	1.491	7,2	1.599	7,1	1.719	7,1	1.792	6,8	1.806	6,6
Colòmbia	1.396	6,8	1.465	6,5	1.507	6,3	1.612	6,1	1.668	6,1
Xina	1.008	4,9	1.071	4,8	1.110	4,6	1.272	4,8	1.547	5,7
Pakistan	575	2,8	834	3,7	1.038	4,3	1.105	4,2	1.253	4,6
Dominicana, República	965	4,7	1.032	4,6	1.056	4,4	1.192	4,5	1.250	4,6
Argentina	1.077	5,2	1.132	5,1	1.168	4,8	1.160	4,4	1.093	4,0
Filipines	469	2,3	577	2,6	628	2,6	808	3,1	833	3,0
Xile	406	2,0	479	2,1	533	2,2	571	2,2	585	2,1
Brasil	272	1,3	337	1,5	415	1,7	534	2,0	576	2,1
Itàlia	318	1,5	325	1,5	397	1,6	472	1,8	564	2,1
Romania	312	1,5	357	1,6	375	1,6	465	1,8	506	1,8
Rússia	345	1,7	381	1,7	417	1,7	466	1,8	448	1,6
Veneçuela	336	1,6	346	1,5	365	1,5	381	1,4	396	1,4
Uruguai	423	2,1	446	2,0	432	1,8	418	1,6	378	1,4
Hondures	151	0,7	190	0,8	245	1,0	325	1,2	354	1,3
Índia	160	0,8	227	1,0	239	1,0	291	1,1	318	1,2
Ucraïna	218	1,1	220	1,0	241	1,0	272	1,0	290	1,1
França	194	0,9	224	1,0	232	1,0	262	1,0	271	1,0
Armènia	142	0,7	175	0,8	193	0,8	220	0,8	243	0,9
Bangla Desh	96	0,5	141	0,6	182	0,8	203	0,8	230	0,8
Paraguai	27	0,1	51	0,2	98	0,4	186	0,7	224	0,8
Regne Unit	163	0,8	182	0,8	210	0,9	200	0,8	214	0,8
Mèxic	167	0,8	178	0,8	196	0,8	197	0,7	184	0,7
Estats Units d'Amèrica	140	0,7	128	0,6	164	0,7	153	0,6	178	0,7
Cuba	160	0,8	162	0,7	170	0,7	178	0,7	167	0,6
Resta països	1.835	8,9	1.948	8,7	2.133	8,9	2.344	8,9	2.343	8,6

Nota: No inclou els alumnes matriculats a les escoles privades estrangeres, atès que no es regeixen per la LOGSE.

Departament d'Estadística. Ajuntament de Barcelona.

Font: Departament d'Educació. Estadística de l'Educació. Curs 2008-2009. Generalitat de Catalunya.



## 2.Estrangers i ensenyament

### 4.Alumnes no universitaris per nacionalitats i districtes. Curs 2008-09. Absoluts

<i>Nacionalitat</i>	<i>TOTAL</i>	<i>1. Ciutat Vella</i>	<i>2. Eixample</i>	<i>3. Sants-Montjuïc</i>	<i>4. Les Corts</i>	<i>5. Sarrià-Sant Gervasi</i>	<i>6. Gràcia</i>	<i>7. Horta-Guinardó</i>	<i>8. Nou Barris</i>	<i>9. Sant Andreu</i>	<i>10. Sant Martí</i>
TOTAL	27.357	3.858	3.651	3.664	913	1.209	1.128	2.878	4.234	2.032	3.790
Equador	5.076	408	503	694	117	121	169	660	1.186	486	732
Perú	2.376	136	408	289	110	113	95	294	311	274	346
Bolívia	1.986	258	166	244	45	37	97	279	446	163	251
Marroc	1.806	479	105	315	9	30	51	138	218	186	275
Colòmbia	1.668	132	226	255	72	88	78	207	225	139	246
Xina	1.547	143	378	244	34	57	54	117	139	114	267
Pakistan	1.253	534	61	176	2	4	14	39	153	55	215
Dominicana, República	1.250	237	114	246	20	25	24	109	241	74	160
Argentina	1.093	96	182	123	55	62	69	166	145	69	126
Filipines	833	443	189	133	8	12	14	11	8	3	12
Xile	585	47	101	79	14	34	34	84	49	39	104
Brasil	576	63	85	71	25	16	26	70	111	22	87
Itàlia	564	64	122	39	43	55	38	52	32	20	99
Romania	506	48	56	62	18	11	26	69	100	34	82
Rússia	448	23	71	51	30	44	15	57	43	34	80
Veneçuela	396	25	76	37	25	42	36	45	40	16	54
Uruguai	378	34	62	56	7	17	21	26	41	52	62
Hondures	354	26	30	48	4	3	11	33	144	11	44
Índia	318	60	23	106	5	7	9	11	47	19	31
Ucraïna	290	15	43	39	15	21	13	30	44	27	43
França	271	39	65	20	21	49	20	10	9	4	34
Armènia	243	10	30	27	4	2	6	21	88	25	30
Bangla Desh	230	186	11	18	1		2	3	2	4	3
Paraguai	224	19	29	23	13	10	10	33	49	13	25
Regne Unit	214	31	38	16	24	41	17	8	4	3	32
Mèxic	184	13	38	11	18	32	9	23	15	9	16
Estats Units d'Amèrica	178	12	42	16	20	34	13	4	17	6	14
Cuba	167	17	28	18	5	7	14	21	21	14	22
Resta països	2.343	260	369	208	149	235	143	258	306	117	298

Nota: No inclou els alumnes matriculats a les escoles privades estrangeres, atès que no es regeixen per la LOGSE.

Departament d'Estadística. Ajuntament de Barcelona.

Font: Departament d'Educació. Estadística de l'Educació. Curs 2008-2009. Generalitat de Catalunya.

## 2.Estrangers i ensenyament

### 5.Alumnes no universitaris per nacionalitats i districtes. Curs 2008-09. Percentatges

Nacionalitat	TOTAL	1. Ciutat Vella	2. Eixample	3. Sants-Montjuïc	4. Les Corts	5. Sarrà-Sant Gervasi	6. Gràcia	7. Horta-Guinardó	8. Nou Barris	9. Sant Andreu	10. Sant Martí
TOTAL	100,0	100,0	100,0	100,0	100,0	100,0	100,0	100,0	100,0	100,0	100,0
Equador	18,6	10,6	13,8	18,9	12,8	10,0	15,0	22,9	28,0	23,9	19,3
Perú	8,7	3,5	11,2	7,9	12,0	9,3	8,4	10,2	7,3	13,5	9,1
Bolívia	7,3	6,7	4,5	6,7	4,9	3,1	8,6	9,7	10,5	8,0	6,6
Marroc	6,6	12,4	2,9	8,6	1,0	2,5	4,5	4,8	5,1	9,2	7,3
Colòmbia	6,1	3,4	6,2	7,0	7,9	7,3	6,9	7,2	5,3	6,8	6,5
Xina	5,7	3,7	10,4	6,7	3,7	4,7	4,8	4,1	3,3	5,6	7,0
Pakistan	4,6	13,8	1,7	4,8	0,2	0,3	1,2	1,4	3,6	2,7	5,7
Dominicana, República	4,6	6,1	3,1	6,7	2,2	2,1	2,1	3,8	5,7	3,6	4,2
Argentina	4,0	2,5	5,0	3,4	6,0	5,1	6,1	5,8	3,4	3,4	3,3
Filipines	3,0	11,5	5,2	3,6	0,9	1,0	1,2	0,4	0,2	0,1	0,3
Xile	2,1	1,2	2,8	2,2	1,5	2,8	3,0	2,9	1,2	1,9	2,7
Brasil	2,1	1,6	2,3	1,9	2,7	1,3	2,3	2,4	2,6	1,1	2,3
Itàlia	2,1	1,7	3,3	1,1	4,7	4,5	3,4	1,8	0,8	1,0	2,6
Romania	1,8	1,2	1,5	1,7	2,0	0,9	2,3	2,4	2,4	1,7	2,2
Rússia	1,6	0,6	1,9	1,4	3,3	3,6	1,3	2,0	1,0	1,7	2,1
Veneçuela	1,4	0,6	2,1	1,0	2,7	3,5	3,2	1,6	0,9	0,8	1,4
Uruguai	1,4	0,9	1,7	1,5	0,8	1,4	1,9	0,9	1,0	2,6	1,6
Hondures	1,3	0,7	0,8	1,3	0,4	0,2	1,0	1,1	3,4	0,5	1,2
Índia	1,2	1,6	0,6	2,9	0,5	0,6	0,8	0,4	1,1	0,9	0,8
Ucraïna	1,1	0,4	1,2	1,1	1,6	1,7	1,2	1,0	1,0	1,3	1,1
França	1,0	1,0	1,8	0,5	2,3	4,1	1,8	0,3	0,2	0,2	0,9
Armènia	0,9	0,3	0,8	0,7	0,4	0,2	0,5	0,7	2,1	1,2	0,8
Bangla Desh	0,8	4,8	0,3	0,5	0,1	0,0	0,2	0,1	0,0	0,2	0,1
Paraguai	0,8	0,5	0,8	0,6	1,4	0,8	0,9	1,1	1,2	0,6	0,7
Regne Unit	0,8	0,8	1,0	0,4	2,6	3,4	1,5	0,3	0,1	0,1	0,8
Mèxic	0,7	0,3	1,0	0,3	2,0	2,6	0,8	0,8	0,4	0,4	0,4
Estats Units d'Amèrica	0,7	0,3	1,2	0,4	2,2	2,8	1,2	0,1	0,4	0,3	0,4
Cuba	0,6	0,4	0,8	0,5	0,5	0,6	1,2	0,7	0,5	0,7	0,6
Resta països	8,6	6,7	10,1	5,7	16,3	19,4	12,7	9,0	7,2	5,8	7,9

Nota: No inclou els alumnes matriculats a les escoles privades estrangeres, atès que no es regeixen per la LOGSE.

Departament d'Estadística. Ajuntament de Barcelona.

Font: Departament d'Educació. Estadística de l'Educació. Curs 2008-2009. Generalitat de Catalunya.

## 2.Estrangers i ensenyament

### 6.Perfil dels alumnes estrangers no universitaris per àmbits territorials. Curs 2008-09

	Barcelona		Província Barcelona		Catalunya		Espanya	
	Barcelona	%	Barcelona	%	Catalunya	%	Espanya	%
Total alumnes	236.511		960.225		1.318.852		8.184.303	
Alumnes estrangers	27.357		102.061		155.201		743.696	
% alumnes estrangers sobre total alumnes	11,6		10,6		11,8		9,1	
Sector	27.357	100,0	102.061	100,0	155.201	100,0	743.696	100,0
Públic	20.081	73,4	82.907	81,2	130.272	83,9	616.343	82,9
Privat	7.276	26,6	19.154	18,8	24.929	16,1	127.353	17,1
Tipus d'ensenyament	27.357	100,0	102.061	100,0	155.201	100,0	743.696	99,4
Infantil	4.295	15,7	17.367	17,0	28.373	18,3	124.211	16,7
Primària	10.044	36,7	40.889	40,1	63.174	40,7	305.520	41,1
Educació Especial	340	1,2	815	0,8	1.196	0,8	3.454	0,5
ESO	8.526	31,2	32.164	31,5	47.548	30,6	213.530	28,7
Batxillerat	1.648	6,0	4.577	4,5	6.216	4,0	32.085	4,3
Cicles Formatius FP	2.504	9,2	5.959	5,8	8.380	5,4	31.792	4,3
PCPI (1)	-	-	-	-	-	-	8.405	1,1
Ensenyament Règim Especial	-	-	290	0,3	314	0,2	20.183	2,7
No consta	-	-	-	-	-	-	4.516	0,6
Continent	27.357	100	102.061	100,0	155.201	100,0	743.696	100,0
Europa	3.671	13,4	12.663	12,4	27.815	17,9	214.266	28,8
Unió Europea (dels 27)	2.305	8,4	8.947	8,8	21.090	13,6	186.851	25,1
Resta Europa	1.366	5,0	3.716	3,6	6.725	4,3	27.415	3,7
Àfrica	2.423	8,9	27.488	26,9	48.247	31,1	152.692	20,5
Amèrica	16.773	61,3	51.320	50,3	66.240	42,7	336.652	45,3
Àsia i Oceania	4.490	16,4	10.590	10,4	12.899	8,3	39.242	5,3
No consta	-	-	-	-	-	-	844	0,1
Nacionalitat	27.357	66,626	102.061	100,0	155.201	100,0	743.696	100,0
Marroc	1.806	6,6	-	-	39.622	25,5	121.036	16,3
Equador	5.076	18,6	-	-	18.941	12,2	104.651	14,1
Romania	506	1,8	-	-	10.142	6,5	82.910	11,1
Colòmbia	1.668	6,1	-	-	8.198	5,3	57.250	7,7
Bolívia	1.986	7,3	-	-	8.054	5,2	34.237	4,6
Argentina	1.093	4,0	-	-	6.079	3,9	30.396	4,1
Regne Unit	214	0,8	-	-	1.318	0,8	24.448	3,3
Xina	1.547	5,7	-	-	6.389	4,1	22.062	3,0
Perú	2.376	8,7	-	-	5.578	3,6	21.993	3,0
Bulgària	129	0,5	-	-	1.254	0,8	17.258	2,3
Brasil	576	2,1	-	-	3.070	2,0	16.690	2,2
Dominicana, República	1.250	4,6	-	-	3.817	2,5	15.575	2,1
Resta nacionalitats	9.130	33,4	-	-	42.739	27,5	195.190	26,2
Evolució alumnes estrangers								
Curs 2004-05	20.595	8,9822	61.850	7,3	89.031	7,7	457.245	6,1
Curs 2005-06	22.402	9,8033	74.913	8,7	110.388	9,4	529.461	6,9
Curs 2006-07	24.097	10,48	84.753	9,6	127.201	10,5	610.702	7,9
Curs 2007-08	26.478	11,343	94.060	10,2	143.089	11,4	695.190	8,8
Curs 2008-09	27.357	11,567	102.061	10,6	155.201	11,8	743.696	9,1

(1) PCPI: Programa qualificació professional inicial.

Departament d'Estadística. Ajuntament de Barcelona.

Font: Web Ministerio de Educación.

### **3. Població estrangera a d'altres àmbits territorials**

### 3. Població estrangera a d'altres àmbits territorials

#### 1. Evolució de la població estrangera per àmbits territorials i municipis. 2007-2009

	2007			2008			2009		
	Total població	Estrangers	%	Total població	Estrangers	%	Total població	Estrangers	%
<b>Àmbits territorials</b>									
Barcelona	1.595.110	245.999	15,4	1.615.908	273.175	16,9	1.621.537	284.385	17,5
Consorci Àrea Metropolitana (1)	3.126.294	434.138	13,9	3.161.812	480.603	15,2	3.218.071	517.258	16,1
Regió Metropolitana	4.856.579	621.666	12,8	4.928.852	690.009	14,0	4.992.193	741.561	14,9
Província Barcelona	5.332.513	669.263	12,6	5.416.447	745.216	13,8	5.487.935	802.006	14,6
Catalunya	7.210.508	972.507	13,5	7.364.078	1.103.790	15,0	7.475.420	1.189.279	15,9
Espanya	45.200.737	4.519.554	10,0	46.157.822	5.268.762	11,4	46.745.807	5.648.671	12,1
<b>Municipis de Catalunya</b>									
Barcelona	1.595.110	245.999	15,4	1.615.908	273.175	16,9	1.621.537	284.385	17,5
Hospitalet de Llobregat, l'	251.848	50.068	19,9	253.782	54.351	21,4	257.038	58.555	22,8
Badalona	216.201	26.607	12,3	215.329	28.373	13,2	219.547	33.085	15,1
Terrassa	202.136	24.282	12,0	206.245	27.918	13,5	210.941	31.198	14,8
Sabadell	201.712	21.107	10,5	203.969	24.367	11,9	206.493	26.678	12,9
Tarragona	134.163	18.585	13,9	137.536	22.768	16,6	140.323	25.423	18,1
Lleida	127.314	19.371	15,2	131.731	24.016	18,2	135.919	27.753	20,4
Mataró	119.035	17.576	14,8	119.780	18.632	15,6	121.722	20.327	16,7
Santa Coloma de Gramenet	116.765	20.643	17,7	117.336	22.876	19,5	119.717	25.853	21,6
Reus	104.835	17.502	16,7	107.770	20.626	19,1	107.118	20.707	19,3
Girona	92.186	16.299	17,7	94.484	18.610	19,7	96.188	19.885	20,7
Cornellà de Llobregat	84.477	12.297	14,6	85.180	13.383	15,7	86.519	14.929	17,3
Sant Boi de Llobregat	80.727	6.327	7,8	81.335	7.171	8,8	82.428	8.192	9,9
Sant Cugat del Vallès	74.345	8.910	12,0	76.274	9.793	12,8	79.253	11.021	13,9
Manresa	73.140	10.117	13,8	75.053	12.057	16,1	76.558	13.557	17,7
Rubí	70.494	8.724	12,4	71.927	9.814	13,6	72.987	10.301	14,1
Vilanova i la Geltrú	63.196	7.497	11,9	64.905	8.658	13,3	65.890	9.283	14,1
Prat de Llobregat, el	62.663	5.076	8,1	62.899	5.633	9,0	63.418	6.188	9,8
Viladecans	61.718	4.381	7,1	62.573	5.026	8,0	63.489	5.704	9,0
Castelldefels	58.955	12.044	20,4	60.572	13.307	22,0	62.080	14.331	23,1
Granollers	58.854	9.751	16,6	60.122	11.128	18,5	60.658	11.692	19,3
Cerdanyola del Vallès	57.758	5.031	8,7	58.493	5.808	9,9	58.747	6.277	10,7
Mollet del Vallès	51.365	6.607	12,9	51.912	7.287	14,0	52.484	7.895	15,0
<b>Municipis d'Espanya</b>									
Madrid	3.132.463	469.352	15,0	3.213.271	539.624	16,8	3.255.944	567.185	17,4
Barcelona	1.595.110	245.999	15,4	1.615.908	273.175	16,9	1.621.537	284.385	17,5
València	797.654	99.690	12,5	807.200	114.260	14,2	814.208	122.628	15,1
Sevilla	699.145	25.157	3,6	699.759	29.954	4,3	703.206	34.679	4,9
Saragossa	654.390	65.359	10,0	666.129	79.313	11,9	674.317	87.592	13,0
Màlaga	561.250	34.481	6,1	566.447	40.495	7,1	568.305	43.253	7,6
Múrcia	422.861	50.379	11,9	430.571	56.176	13,0	436.870	59.608	13,6
Palma	383.107	64.566	16,9	396.570	77.330	19,5	401.270	81.032	20,2
Las Palmas Gran Canària	377.203	26.744	7,1	381.123	29.729	7,8	381.847	30.331	7,9
Bilbao	353.168	21.890	6,2	353.340	24.942	7,1	354.860	27.976	7,9
Alacant	322.673	39.436	12,2	331.750	47.915	14,4	334.757	50.489	15,1
Còrdova	323.600	6.336	2,0	325.453	7.599	2,3	328.428	9.263	2,8
Valladolid	316.564	14.156	4,5	318.461	18.125	5,7	317.864	19.462	6,1

(1) Fins l'any 2008 era l'Entitat Metropolitana del Medi Ambient formada per 33 municipis, a partir del 2009 és el Consorci Àrea Metropolitana format per 36 municipis.  
Nota: dades oficials de població referides a 1 de gener de cada any.

Departament d'Estadística. Ajuntament de Barcelona.  
Font: Instituto Nacional de Estadística.  
Institut d'Estadística de Catalunya.

### 3. Població estrangera a d'altres àmbits territorials

#### 2. Rànquing de nacionalitats a Barcelona. 2009

<i>Nacionalitats</i>	<i>Estrangers</i>	<i>% sobre estrangers de Barcelona</i>	<i>% sobre estrangers de Catalunya</i>	<i>% sobre estrangers d'Espanya</i>
TOTAL	284.385	100,0	23,9	5,0
Itàlia	22.597	7,9	46,9	12,9
Equador	21.510	7,6	26,0	5,1
Pakistan	16.993	6,0	50,8	31,4
Bolívia	16.347	5,7	27,9	7,1
Perú	15.303	5,4	43,1	11,0
Marroc	13.837	4,9	6,1	1,9
Xina	13.528	4,8	29,9	9,2
França	13.444	4,7	37,2	11,2
Colòmbia	13.004	4,6	26,5	4,4
Argentina	9.350	3,3	27,5	6,6
Brasil	8.861	3,1	31,7	7,0
Filipines	7.448	2,6	80,9	27,3
Alemanya	7.342	2,6	30,4	3,8
Dominicana, República	7.091	2,5	33,3	8,0
Romania	6.640	2,3	6,9	0,8
Regne Unit	6.246	2,2	28,6	1,7
Índia	5.170	1,8	32,2	17,4
Xile	5.045	1,8	31,0	10,9
Mèxic	4.400	1,5	57,9	17,6
Portugal	4.275	1,5	24,3	3,0
Paraguai	4.138	1,5	28,5	5,1
Resta països	61.816	21,7	23,2	4,9

Departament d'Estadística. Ajuntament de Barcelona.

Font: Instituto Nacional de Estadística.

Institut d'Estadística de Catalunya.

### 3. Població estrangera a d'altres àmbits territorials

#### 3. Població estrangera d'algunes ciutats europees

<i>Ciutats</i>	<i>Any</i>	<i>Total població</i>	<i>Estrangers</i>	<i>%</i>
Zuric	31.12.2008	361.129	108.215	30,0
Amsterdam	31.12.2008	756.347	222.417	29,4
Oslo	31.12.2008	575.475	152.149	26,4
Frankfurt	2008	672.667	163.397	24,3
Munic	31.12.2008	1.367.314	315.924	23,1
Estocolm	1.1.2008	795.163	166.746	21,0
Goteborg	2007	493.498	103.015	20,9
Viena	2008	1.680.170	330.586	19,7
Colònia	31.12.2008	995.420	163.840	16,5
Milà	31.12.2008	1.295.705	181.393	14,0
Berlín	2007	3.416.000	477.000	14,0
Hamburg	31.12.2008	1.772.100	245.240	13,8
Copenhaguen	31.12.2008	518.550	67.537	13,0
Torí	31.12.2008	908.825	114.710	12,6
Praga	31.12.2008	1.233.211	141.841	11,5
Florència	31.12.2008	365.659	40.898	11,2
Bolonya	31.12.2008	374.944	39.480	10,5
Roma	31.12.2008	2.724.347	242.725	8,9
Gènova	31.12.2008	611.171	42.744	7,0
Hèlsinki	31.12.2008	576.632	38.654	6,7
Budapest	2008	1.702.297	79.994	4,7
Nàpols	31.12.2008	963.661	24.384	2,5

Departament d'Estadística. Ajuntament de Barcelona.

Font: Instituts estadístics i ajuntaments de les diferents ciutats.

### 3. Població estrangera a d'altres àmbits territorials

#### 4. Perfil dels estrangers amb targeta de residència per àmbits territorials. 2008

	<i>Província Barcelona</i>		<i>Catalunya</i>		<i>Espanya</i>	
		%		%		%
Població oficial. 1-1-2009	5.487.935		7.467.423		46.661.950	
Estrangers amb targeta residència. 31-12-2008	660.254		974.743		4.473.499	
% estrangers sobre total població	12,0		13,1		9,6	
<b>Sexe</b>	660.254	100,0	974.743	100,0	4.473.499	99,9
Homes	356.910	54,1	535.122	54,9	2.407.716	53,8
Dones	302.290	45,8	438.051	44,9	2.059.252	46,0
No consta	1.054	0,2	1.570	0,2	6.531	0,1
<b>Edat</b>	660.254	100,0	974.743	100,0	4.473.499	100,0
de 0 a 14 anys	91.757	13,9	145.140	14,9	542.547	12,1
de 15 a 24 anys	97.200	14,7	145.114	14,9	662.246	14,8
de 25 a 44 anys	362.699	54,9	520.819	53,4	2.340.690	52,3
de 45 a 64 anys	96.195	14,6	141.958	14,6	751.449	16,8
65 anys i més	11.701	1,8	20.692	2,1	172.104	3,8
No consta	702	0,1	1.020	0,1	4.463	0,1
<b>Lloc de naixement</b>	660.254	100,0	974.743	100,0	4.473.499	100,0
Espanya	47.534	7,2	76.108	7,8	231.350	5,2
País de la seva nacionalitat	579.789	87,8	855.795	87,8	4.062.209	90,8
Altre país del seu continent	4.334	0,7	6.132	0,6	33.270	0,7
Altre continent	27.531	4,2	35.227	3,6	139.340	3,1
No consta	1.066	0,2	1.481	0,2	7.330	0,2
<b>Règim de residència</b>	660.254	100,0	974.743	100,0	4.473.499	100,0
General	465.914	70,6	655.327	67,2	2.341.052	52,3
Comunitari	194.340	29,4	319.416	32,8	2.132.447	47,7
<b>Evolució estrangers amb targeta residència</b>						
31-12-2004	314.753	6,0	462.046	6,6	1.977.291	4,5
31-12-2005	410.739	7,7	603.636	8,5	2.738.932	6,1
31-12-2006	441.599	8,3	642.829	8,9	3.021.808	6,7
31-12-2007	575.315	10,8	860.575	11,9	3.979.014	8,8
31-12-2008	660.254	12,0	974.743	13,1	4.473.499	9,6

Departament d'Estadística. Ajuntament de Barcelona.

Font: Anuario Estadístico de Inmigración 2008. Ministerio Trabajo e Inmigración.

Instituto Nacional de Estadística.

### 3.Població estrangera a d'altres àmbits territorials

#### 5.Estrangers amb targeta de residència per continents, nacionalitats i àmbits territorials. 2008

	<i>Província</i>		<i>Catalunya</i>		<i>Espanya</i>	
	<i>Barcelona</i>	<i>%</i>	<i>Catalunya</i>	<i>%</i>	<i>Espanya</i>	<i>%</i>
Continent	660.254	100,0	974.743	100,0	4.473.499	100,0
Europa	177.141	26,8	315.641	32,4	1.976.374	44,2
Àfrica	140.773	21,3	239.561	24,6	802.095	17,9
Amèrica central i sud	259.606	39,3	320.308	32,9	1.421.295	31,8
Amèrica nord	3.278	0,5	3.734	0,4	18.234	0,4
Àsia	78.247	11,9	93.902	9,6	248.408	5,6
Oceania	505	0,1	580	0,1	2.612	0,1
Apàtrides i no consta	704	0,1	1.017	0,1	4.481	0,1
Nacionalitat	660.254	100,0	974.743	100,0	4.473.499	100,0
Romania	31.617	4,8	86.910	8,9	718.844	16,1
Marroc	139.602	21,1	230.262	23,6	717.416	16,0
Equador	74.819	11,3	84.170	8,6	421.527	9,4
Colòmbia	31.083	4,7	45.379	4,7	274.832	6,1
Regne Unit	8.967	1,4	14.002	1,4	219.738	4,9
Bulgària	5.431	0,8	11.103	1,1	144.401	3,2
Itàlia	32.830	5,0	39.620	4,1	139.132	3,1
Xina	35.557	5,4	43.395	4,5	138.558	3,1
Perú	34.769	5,3	38.017	3,9	130.900	2,9
Portugal	8.383	1,3	13.164	1,4	121.918	2,7
Alemanya	11.074	1,7	15.713	1,6	102.202	2,3
Argentina	17.708	2,7	24.211	2,5	97.277	2,2
Polònia	9.618	1,5	13.960	1,4	86.995	1,9
Bolívia	19.838	3,0	23.807	2,4	85.427	1,9
Dominicana, República	18.048	2,7	22.066	2,3	80.973	1,8
França	15.802	2,4	23.078	2,4	78.934	1,8
Ucraïna	6.290	1,0	13.869	1,4	65.795	1,5
Cuba	6.745	1,0	8.976	0,9	49.553	1,1
Algèria	3.112	0,5	7.920	0,8	48.919	1,1
Brasil	7.046	1,1	10.160	1,0	47.229	1,1
Resta nacionalitats	141.915	21,5	204.961	21,0	702.929	15,7

Nota: Rànkings de nacionalitats amb més de 40.000 afiliats a Espanya.

Departament d'Estadística. Ajuntament de Barcelona.

Font: Anuario Estadístico de Inmigración 2008. Ministerio Trabajo e Inmigración.



#### **4. Moviment demogràfic**

## 4. Moviment demogràfic

### 1. Evolució del moviment demogràfic per nacionalitat a Barcelona. 2004-2008

Any	TOTAL ALTES- BAIXES	Altes per			Baixes per		Inscripció indeguda/ caducitat
		Naixement	Immigració	Omissió	Defunció	Emigració	
2004	14.645	13.931	38.026	56.516	14.797	59.039	19.992
amb nacionalitat espanyola	-19.407	11.699	25.170	6.320	14.632	42.805	5.159
amb nacionalitat estrangera	34.052	2.232	12.856	50.196	165	16.234	14.833
2005 (1)	16.066	14.164	70.360	33.967	16.018	60.947	25.460
amb nacionalitat espanyola	-15.222	11.598	31.027	5.270	15.806	41.924	5.387
amb nacionalitat estrangera	31.288	2.566	39.333	28.697	212	19.023	20.073
2006 (2)	-14.165	14.141	94.812	16.736	14.867	62.129	62.858
amb nacionalitat espanyola	-16.545	11.494	29.941	4.243	14.645	41.945	5.633
amb nacionalitat estrangera	2.380	2.647	64.871	12.493	222	20.184	57.225
2007	21.730	13.986	102.993	19.497	15.419	62.433	36.894
amb nacionalitat espanyola	-13.454	11.154	29.521	4.142	15.177	39.104	3.990
amb nacionalitat estrangera	35.184	2.832	73.472	15.355	242	23.329	32.904
2008	17.724	14.637	102.317	17.124	15.016	60.519	40.819
amb nacionalitat espanyola	-11.859	11.342	29.087	3.677	14.774	35.018	6.173
amb nacionalitat estrangera	29.583	3.295	73.230	13.447	242	25.501	34.646

(1) A partir del 2005, les altes per omissió s'han reduït, amb el corresponent increment de les altes per immigració, per un canvi de criteri per donar d'alta a un ciutadà no espanyol procedent de l'estranger. Per tant les dades, no són comparables amb els altres anys.

(2) La modificació legislativa introduïda per la Llei Orgànica 14/2003 d'estrangeria estableix que els estrangers no comunitaris sense autorització de residència permanent tenen la obligació de renovar la seva inscripció padronal cada dos anys, i en cas de no fer-ho els ajuntaments han de declarar la caducitat de la inscripció. Aquest procediment s'ha aplicat per primer cop amb les inscripcions que caducaven el desembre del 2005, i és per això l'augment de les baixes per inscripció indeguda, respecte els anys anteriors.

Font: Moviments demogràfics. Departament d'Estadística. Ajuntament de Barcelona.

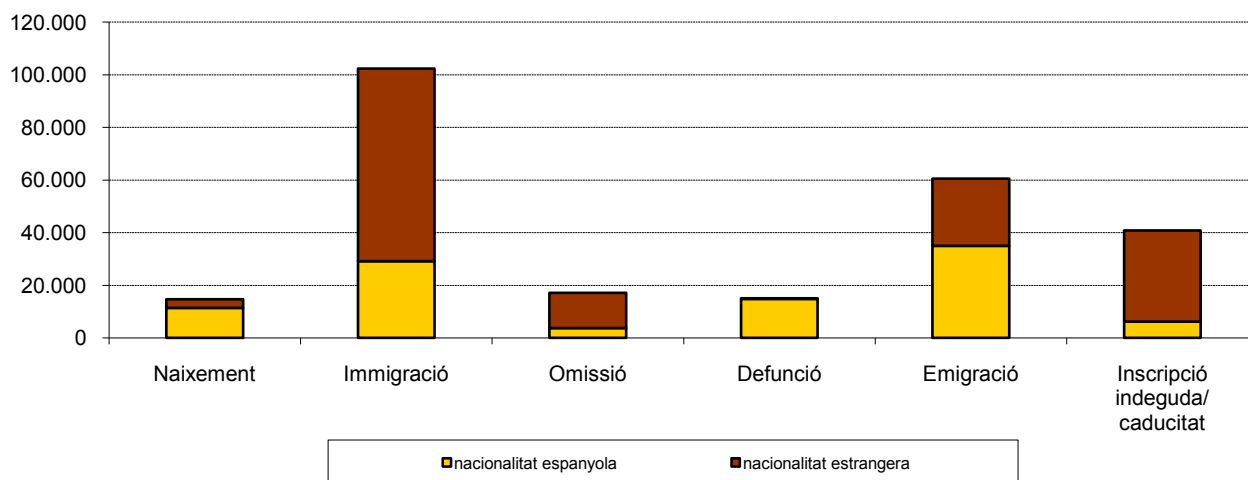

## 4.Moviment demogràfic

### 2.Naixements per districtes i nacionalitat. 2004-2008

<i>Districtes</i>	<i>TOTAL</i>	<i>%</i>	<i>Espanyola</i>	<i>%</i>	<i>Estrangera</i>	<i>%</i>
2004	13.931	100,0	11.699	84,0	2.232	16,0
2005	14.164	100,0	11.598	81,9	2.566	18,1
2006	14.141	100,0	11.494	81,3	2.647	18,7
2007	13.986	100,0	11.154	79,8	2.832	20,2
2008	14.637	100,0	11.342	77,5	3.295	22,5
1.Ciutat Vella	984	100,0	535	54,4	449	45,6
2. Eixample	2.078	100,0	1.623	78,1	455	21,9
3. Sants-Montjuïc	1.660	100,0	1.191	71,7	469	28,3
4. Les Corts	566	100,0	510	90,1	56	9,9
5. Sarrià-Sant Gervasi	1.300	100,0	1.177	90,5	123	9,5
6. Gràcia	1.160	100,0	966	83,3	194	16,7
7. Horta-Guinardó	1.544	100,0	1.241	80,4	303	19,6
8. Nou Barris	1.664	100,0	1.191	71,6	473	28,4
9. Sant Andreu	1.411	100,0	1.123	79,6	288	20,4
10. Sant Martí	2.270	100,0	1.785	78,6	485	21,4

Font: Moviments demogràfics. Departament d'Estadística. Ajuntament de Barcelona.

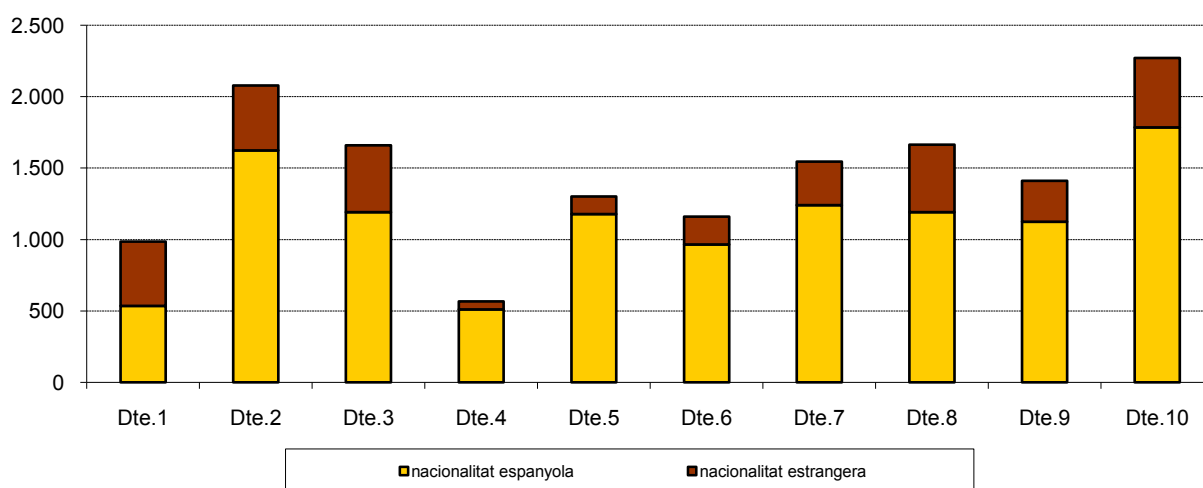

## 4. Moviment demogràfic

## 3. Naixements per barris i nacionalitat. 2008

<i>Dte.</i>	<i>Barris</i>	<i>TOTAL</i>	<i>%</i>	<i>Espanyola</i>	<i>%</i>	<i>Estrangera</i>	<i>%</i>
BARCELONA		14.637	100,0	11.342	77,5	3.295	22,5
1	1. el Raval	514	100,0	229	44,6	285	55,4
1	2. el Barri Gòtic	117	100,0	74	63,2	43	36,8
1	3. la Barceloneta	126	100,0	84	66,7	42	33,3
1	4. Sant Pere, Santa Caterina i la Ribera	227	100,0	148	65,2	79	34,8
2	5. el Fort Pienc	242	100,0	183	75,6	59	24,4
2	6. la Sagrada Família	399	100,0	297	74,4	102	25,6
2	7. la Dreta de l'Eixample	343	100,0	267	77,8	76	22,2
2	8. l'Antiga Esquerra de l'Eixample	338	100,0	283	83,7	55	16,3
2	9. la Nova Esquerra de l'Eixample	480	100,0	390	81,3	90	18,8
2	10. Sant Antoni	276	100,0	203	73,6	73	26,4
3	11. el Poble Sec	396	100,0	244	61,6	152	38,4
3	12. la Marina del Prat Vermell	11	100,0	10	90,9	1	9,1
3	13. la Marina de Port	329	100,0	259	78,7	70	21,3
3	14. la Font de la Guatlla	76	100,0	61	80,3	15	19,7
3	15. Hostafrancs	125	100,0	88	70,4	37	29,6
3	16. la Bordeta	164	100,0	120	73,2	44	26,8
3	17. Sants - Badal	186	100,0	139	74,7	47	25,3
3	18. Sants	372	100,0	269	72,3	103	27,7
4	19. les Corts	352	100,0	320	90,9	32	9,1
4	20. la Maternitat i Sant Ramon	146	100,0	126	86,3	20	13,7
4	21. Pedralbes	68	100,0	64	94,1	4	5,9
5	22. Vallvidrera, el Tibidabo i les Planes	45	100,0	40	88,9	5	11,1
5	23. Sarrià	223	100,0	199	89,2	24	10,8
5	24. les Tres Torres	139	100,0	127	91,4	12	8,6
5	25. Sant Gervasi - la Bonanova	212	100,0	199	93,9	13	6,1
5	26. Sant Gervasi - Galvany	431	100,0	392	91,0	39	9,0
5	27. el Putxet i el Farró	250	100,0	220	88,0	30	12,0
6	28. Vallcarca i els Penitents	143	100,0	117	81,8	26	18,2
6	29. el Coll	73	100,0	56	76,7	17	23,3
6	30. la Salut	132	100,0	121	91,7	11	8,3
6	31. la Vila de Gràcia	509	100,0	424	83,3	85	16,7
6	32. el Camp d'en Grassot i Gràcia Nova	303	100,0	248	81,8	55	18,2
7	33. el Baix Guinardó	207	100,0	164	79,2	43	20,8
7	34. Can Baró	98	100,0	76	77,6	22	22,4
7	35. el Guinardó	325	100,0	259	79,7	66	20,3
7	36. la Font d'en Fargues	89	100,0	84	94,4	5	5,6
7	37. el Carmel	346	100,0	267	77,2	79	22,8
7	38. la Teixonera	111	100,0	84	75,7	27	24,3
7	39. Sant Genís dels Agudells	50	100,0	37	74,0	13	26,0
7	40. Montbau	55	100,0	45	81,8	10	18,2
7	41. la Vall d'Hebron	45	100,0	41	91,1	4	8,9
7	42. la Clota	4	100,0	4	100,0	0	0,0
7	43. Horta	213	100,0	179	84,0	34	16,0
8	44. Vilapicina i la Torre Llobeta	229	100,0	176	76,9	53	23,1
8	45. Porta	175	100,0	137	78,3	38	21,7
8	46. el Turó de la Peira	154	100,0	86	55,8	68	44,2
8	47. Can Peguera	23	100,0	21	91,3	2	8,7
8	48. la Guineueta	121	100,0	106	87,6	15	12,4
8	49. Canyelles	53	100,0	47	88,7	6	11,3
8	50. les Roquetes	196	100,0	131	66,8	65	33,2
8	51. Verdun	127	100,0	87	68,5	40	31,5
8	52. la Prosperitat	290	100,0	218	75,2	72	24,8
8	53. la Trinitat Nova	84	100,0	53	63,1	31	36,9
8	54. Torre Baró	32	100,0	28	87,5	4	12,5
8	55. Ciutat Meridiana	148	100,0	73	49,3	75	50,7
8	56. Vallbona	31	100,0	27	87,1	4	12,9
9	57. la Trinitat Vella	159	100,0	89	56,0	70	44,0
9	58. Baró de Viver	30	100,0	24	80,0	6	20,0
9	59. el Bon Pastor	173	100,0	133	76,9	40	23,1
9	60. Sant Andreu	508	100,0	448	88,2	60	11,8
9	61. la Sagrera	235	100,0	192	81,7	43	18,3
9	62. el Congrés i els Indians	125	100,0	106	84,8	19	15,2
9	63. Navas	181	100,0	131	72,4	50	27,6
10	64. el Camp de l'Arpa del Clot	329	100,0	251	76,3	78	23,7
10	65. el Clot	272	100,0	216	79,4	56	20,6
10	66. el Parc i la Llacuna del Poblenou	127	100,0	91	71,7	36	28,3
10	67. la Vila Olímpica del Poblenou	100	100,0	85	85,0	15	15,0
10	68. el Poblenou	384	100,0	319	83,1	65	16,9
10	69. Diagonal Mar i el Front Marítim del Poblenou	194	100,0	165	85,1	29	14,9
10	70. el Besòs i el Maresme	219	100,0	138	63,0	81	37,0
10	71. Provençals del Poblenou	188	100,0	156	83,0	32	17,0
10	72. Sant Martí de Provençals	215	100,0	169	78,6	46	21,4
10	73. la Verneda i la Pau	242	100,0	195	80,6	47	19,4
	No consta	3	100,0	3	100,0	0	0,0

Font: Moviments demogràfics. Departament d'Estadística. Ajuntament de Barcelona.

## 4.Moviment demogràfic

### 4.Evolució dels naixements per nacionalitat del pares. 2004-2008

	2004	%	2005	%	2006	%	2007	%	2008	%
TOTAL	14.649	100,0	14.786	100,0	14.904	100,0	15.074	100,0	15.660	100,0
pare i mare espanyols	10.432	71,2	10.212	69,1	10.026	67,3	9.738	64,6	9.746	62,2
pare i mare estrangers	2.412	16,5	2.622	17,7	2.711	18,2	3.027	20,1	3.304	21,1
pare estranger i mare espanyola	743	5,1	779	5,3	894	6,0	958	6,4	1.009	6,4
pare espanyol i mare estrangera	669	4,6	755	5,1	825	5,5	894	5,9	902	5,8
pare no consta i mare espanyola	205	1,4	212	1,4	247	1,7	204	1,4	282	1,8
pare no consta i mare estrangera	188	1,3	206	1,4	201	1,3	253	1,7	288	1,8
pare espanyol i mare no consta	-		-		-		-		51	0,3
pare estranger i mare no consta	-		-		-		-		28	0,2
pare no consta i mare no consta	-		-		-		-		50	0,3

Departament d'Estadística. Ajuntament de Barcelona.

Font: Instituto Nacional de Estadística.

## 4.Moviment demogràfic

### 5.Evolució d'indicadors de natalitat per nacionalitat. 2004-2008

	2004	2005	2006	2007	2008
Pes del nadó (grams)					
Mare espanyola	3.200,3	3.193,8	3.197,5	3.193,0	3.208,1
Mare estrangera	3.300,3	3.293,2	3.290,2	3.297,6	3.313,9
Nombre mig de fills per dona					
Espanyola	1,5	1,5	1,5	1,5	1,6
Estrangera	1,4	1,4	1,4	1,4	1,5
Edat mitjana del pare					
Espanyol	34,7	34,7	34,9	34,5	35,2
Estranger	32,7	32,7	33,0	31,3	33,2
Edat mitjana de la mare					
Espanyola	32,6	32,7	32,9	33,1	33,1
Estrangera	28,9	29,3	29,3	29,6	29,6

Departament d'Estadística. Ajuntament de Barcelona.

Font: Instituto Nacional de Estadística.

## 4.Moviment demogràfic

### 6.Evolució dels naixements per nacionalitat i edat de la mare. 2004-2008

Edat de la mare	2004	%	2005	%	2006	%	2007	%	2008	%
Total naixements	14.649	100,0	14.786	100,0	14.904	100,0	15.074	100,0	15.660	100,0
Mare espanyola	11.380	77,7	11.203	75,8	11.167	74,9	10.900	72,3	11.037	70,5
Mare estrangera	3.269	22,3	3.583	24,2	3.737	25,1	4.174	27,7	4.494	28,7
Menys de 19 anys	238	100,0	285	100,0	276	100,0	295	100,0	318	100,0
Mare espanyola	101	42,4	142	49,8	136	49,3	135	45,8	151	47,5
Mare estrangera	137	57,6	143	50,2	140	50,7	160	54,2	167	52,5
De 20 a 24 anys	1.110	100,0	1.033	100,0	1.078	100,0	1.050	100,0	1.174	100,0
Mare espanyola	467	42,1	421	40,8	437	40,5	401	38,2	466	39,7
Mare estrangera	643	57,9	612	59,2	641	59,5	649	61,8	708	60,3
De 25 a 29 anys	2.901	100,0	2.877	100,0	2.745	100,0	2.671	100,0	2.697	100,0
Mare espanyola	1.912	65,9	1.783	62,0	1.638	59,7	1.419	53,1	1.365	50,6
Mare estrangera	989	34,1	1.094	38,0	1.107	40,3	1.252	46,9	1.332	49,4
De 30 a 34 anys	6.005	100,0	6.119	100,0	5.974	100,0	6.014	100,0	5.969	100,0
Mare espanyola	5.063	84,3	5.042	82,4	4.836	81,0	4.759	79,1	4.603	77,1
Mare estrangera	942	15,7	1.077	17,6	1.138	19,0	1.255	20,9	1.366	22,9
De 35 a 39 anys	3.672	100,0	3.705	100,0	4.004	100,0	4.149	100,0	4.478	100,0
Mare espanyola	3.212	87,5	3.177	85,7	3.402	85,0	3.452	83,2	3.720	83,1
Mare estrangera	460	12,5	528	14,3	602	15,0	697	16,8	758	16,9
De 40 a 44 anys	686	100,0	724	100,0	765	100,0	816	100,0	848	100,0
Mare espanyola	590	86,0	606	83,7	665	86,9	664	81,4	695	82,0
Mare estrangera	96	14,0	118	16,3	100	13,1	152	18,6	153	18,0
De 45 a 49 anys	37	100,0	43	100,0	62	100,0	79	100,0	47	100,0
Mare espanyola	35	94,6	32	74,4	53	85,5	70	88,6	37	78,7
Mare estrangera	2	5,4	11	25,6	9	14,5	9	11,4	10	21,3
No consta	-		-		-		-		129	0,8

Departament d'Estadística. Ajuntament de Barcelona.

Font: Instituto Nacional de Estadística.

## 4.Moviment demogràfic

### 7.Evolució de l'edat mitjana de la mare segons ordre de naixement dels fills. 2004-2008

	2004	2005	2006	2007	2008
1r fill					
espanyola	31,5	31,5	31,7	32,0	32,1
estrangera	28,1	28,5	28,6	28,9	28,8
2n fill					
espanyola	33,9	33,9	34,2	34,2	34,2
estrangera	30,1	30,4	30,4	30,3	30,6
3r fill					
espanyola	35,0	35,2	35,5	35,5	35,2
estrangera	31,5	31,8	31,5	32,3	31,9
4t fill					
espanyola	35,8	35,3	35,3	35,7	36,2
estrangera	32,9	33,8	32,7	34,2	33,5

Departament d'Estadística. Ajuntament de Barcelona.

Font: Instituto Nacional de Estadística.

## 4.Moviment demogràfic

## 8.Naixements per nacionalitat dels pares. 2008

Grups nacionalitats del pare	Grups nacionalitats de la mare														
	TOTAL	Unió Europea (dels 27)	Europa central i oriental	Resta d'Europa	Orient mitjà	Àsia central	Sud-est Asiàtic	Japó	Àfrica del nord i Magrib	Àfrica subsahariana	Àfrica central i meridional	Amèrica del nord	Amèrica central	Amèrica del sud	No consta
TOTAL	15.660	11.799	197	10	6	671	137	13	447	70	6	39	311	1.825	129
Unió Europea (dels 27)	11.612	10.757	51	10	0	22	26	9	51	9	1	28	105	482	61
Europa central i oriental	132	4	125	0	0	0	0	0	1	0	0	0	0	1	1
Resta d'Europa	12	10	0	0	0	0	0	0	0	0	0	0	0	1	1
Orient mitjà	11	3	0	0	4	0	0	0	3	0	0	0	0	1	0
Àsia central	682	29	0	0	0	637	2	1	2	2	0	0	0	5	4
Sud-est Asiàtic	123	28	0	0	0	0	95	0	0	0	0	0	0	0	0
Japó	6	2	0	0	0	0	0	3	0	0	0	0	1	0	0
Àfrica del nord i Magrib	457	82	1	0	1	0	0	0	367	0	0	0	2	3	1
Àfrica subsahariana	93	29	1	0	0	3	0	0	0	54	0	0	1	4	1
Àfrica central i meridional	6	1	0	0	0	0	0	0	0	0	5	0	0	0	0
Amèrica del nord	49	36	0	0	0	0	0	0	0	0	0	6	2	2	3
Amèrica central	264	106	0	0	0	0	0	0	1	0	0	1	139	17	0
Amèrica del sud	1.593	391	5	0	0	0	1	0	2	0	0	1	23	1.163	7
No consta	620	321	14	0	1	9	13	0	20	5	0	3	38	146	50

Departament d'Estadística. Ajuntament de Barcelona.  
Font: Instituto Nacional de Estadística.

## 4.Moviment demogràfic

### 9.Indicadors de natalitat per nacionalitats a Barcelona. 2008

<i>Nacionalitat</i>	<i>Naixements</i>	<i>Pes nadó (grams)</i>	<i>Nombre fills per dona</i>	<i>Edat mitjana del pare</i>	<i>Edat mitjana de la mare</i>
Espanya	12.188	3.219,0	1,6	35,2	32,9
Xina	387	3.343,2	1,5	30,8	28,3
Marroc	334	3.323,6	1,4	35,8	29,6
Equador	311	3.301,0	1,7	31,4	28,4
Bolívia	232	3.444,3	1,6	29,5	27,7
Pakistan	154	3.121,8	1,7	35,5	29,2
Perú	143	3.486,2	1,6	32,5	30,1
França	116	3.224,8	1,5	34,9	32,8
Colòmbia	109	3.367,2	1,4	33,3	29,7
Filipines	105	3.183,8	1,6	31,9	30,6
Dominicana, República	100	3.278,4	1,6	30,6	27,1
Itàlia	98	3.262,9	1,4	34,2	32,1
Romania	88	3.240,5	1,3	29,4	26,9
Brasil	54	3.232,7	1,4	29,3	28,2
Argentina	49	3.307,4	1,4	32,7	29,9
Hondures	46	3.066,7	1,9	29,5	26,4
Índia	43	3.071,4	1,4	33,7	27,5
Alemanya	42	3.232,9	1,4	35,9	33,2
Paraguai	42	3.177,7	1,2	29,7	26,5
Xile	41	3.376,5	1,5	31,2	29,6
Regne Unit	40	3.236,2	1,5	37,2	34,1
Geòrgia	35	3.322,9	1,2	30,8	27,1
Armènia	31	3.392,2	1,3	31,2	26,2
Nigèria	31	3.465,9	1,5	35,5	30,0
Rússia	28	3.173,7	1,4	31,8	28,9
Bangla Desh	27	3.214,6	1,6	35,7	28,1
Països Baixos	24	3.427,7	1,6	37,4	34,7
Ucraïna	24	3.391,8	1,4	31,4	26,9
Veneçuela	24	3.523,1	1,3	33,8	29,9
Algèria	23	3.513,3	1,3	36,7	31,2
Estats Units d'Amèrica	21	3.277,4	1,2	36,2	33,5
Polònia	15	3.446,7	1,3	31,7	29,9
Mèxic	15	3.153,3	1,3	33,6	28,9
Bulgària	14	3.516,7	1,2	32,5	29,3
Portugal	13	3.420,5	1,8	33,0	31,5
Suècia	12	3.432,9	1,3	33,2	31,6
Uruguai	12	3.487,6	1,8	32,9	30,6
Resta nacionalitats	94	-	-	-	-

Departament d'Estadística. Ajuntament de Barcelona.

Font: Instituto Nacional de Estadística.



## 4.Moviment demogràfic

### 10.Naixements de mare estrangera per àmbits territorials. 2004-2008

	<i>Barcelona</i>	<i>Catalunya</i>	<i>Comunitat Madrid</i>	<i>Espanya</i>
Naixements				
2004	14.649	76.968	69.027	454.591
2005	14.786	79.766	69.367	466.371
2006	14.904	82.300	71.912	482.957
2007	15.074	83.935	74.512	491.183
2008	15.660	89.384	78.665	518.967
Naixements de mare estrangera				
2004	3.269	14.612	13.861	62.633
2005	3.583	16.621	14.701	70.259
2006	3.737	18.616	16.401	79.903
2007	4.174	21.563	19.017	92.992
2008	4.494	25.220	21.130	107.475
% Naixements de mare estrangera/naixements				
2004	22,3	19,0	20,1	13,8
2005	24,2	20,8	21,2	15,1
2006	25,1	22,6	22,8	16,5
2007	27,7	25,7	25,5	18,9
2008	28,7	28,2	26,9	20,7

Departament d'Estadística. Ajuntament de Barcelona.

Font: Instituto Nacional de Estadística.

## 4.Moviment demogràfic

### 11.Defuncions per districtes i nacionalitat. 2004-2008

<i>Districtes</i>	<i>TOTAL</i>	<i>%</i>	<i>Espanyola</i>	<i>%</i>	<i>Estrangera</i>	<i>%</i>
2004	14.797	100,0	14.632	98,9	165	1,1
2005	16.018	100,0	15.806	98,7	212	1,3
2006	14.867	100,0	14.645	98,5	222	1,5
2007	15.419	100,0	15.177	98,4	242	1,6
2008	15.016	100,0	14.774	98,4	242	1,6
1. Ciutat Vella	967	100,0	935	96,7	32	3,3
2. Eixample	2.875	100,0	2.828	98,4	47	1,6
3. Sants-Montjuïc	1.575	100,0	1.551	98,5	24	1,5
4. Les Corts	779	100,0	762	97,8	17	2,2
5. Sarrià-Sant Gervasi	1.289	100,0	1.252	97,1	37	2,9
6. Gràcia	1.186	100,0	1.161	97,9	25	2,1
7. Horta-Guinardó	1.618	100,0	1.601	98,9	17	1,1
8. Nou Barris	1.629	100,0	1.618	99,3	11	0,7
9. Sant Andreu	1.190	100,0	1.175	98,7	15	1,3
10. Sant Martí	1.907	100,0	1.890	99,1	17	0,9
No consta	1	100,0	1	100,0	0	0,0

Font: Moviments demogràfics. Departament d'Estadística. Ajuntament de Barcelona.

## 4. Moviment demogràfic

## 12. Defuncions per barris i nacionalitat. 2008

Dte.	Barris	TOTAL	%	Espanyola	%	Estrangera	%
BARCELONA		15.016	100,0	14.774	98,4	242	1,6
1	1. el Raval	375	100,0	359	95,7	16	4,3
1	2. el Barri Gòtic	179	100,0	171	95,5	8	4,5
1	3. la Barceloneta	199	100,0	196	98,5	3	1,5
1	4. Sant Pere, Santa Caterina i la Ribera	214	100,0	209	97,7	5	2,3
2	5. el Fort Pienc	283	100,0	273	96,5	10	3,5
2	6. la Sagrada Família	573	100,0	567	99,0	6	1,0
2	7. la Dreta de l'Eixample	566	100,0	557	98,4	9	1,6
2	8. l'Antiga Esquerra de l'Eixample	431	100,0	427	99,1	4	0,9
2	9. la Nova Esquerra de l'Eixample	587	100,0	573	97,6	14	2,4
2	10. Sant Antoni	435	100,0	431	99,1	4	0,9
3	11. el Poble Sec	383	100,0	376	98,2	7	1,8
3	12. la Marina del Prat Vermell	15	100,0	15	100,0	0	0,0
3	13. la Marina de Port	249	100,0	246	98,8	3	1,2
3	14. la Font de la Guatlla	89	100,0	87	97,8	2	2,2
3	15. Hortafrancs	130	100,0	125	96,2	5	3,8
3	16. la Bordeta	149	100,0	146	98,0	3	2,0
3	17. Sants - Badal	205	100,0	205	100,0	0	0,0
3	18. Sants	355	100,0	351	98,9	4	1,1
4	19. les Corts	475	100,0	464	97,7	11	2,3
4	20. la Maternitat i Sant Ramon	193	100,0	190	98,4	3	1,6
4	21. Pedralbes	111	100,0	108	97,3	3	2,7
5	22. Vallvidrera, el Tibidabo i les Planes	49	100,0	48	98,0	1	2,0
5	23. Sarrià	213	100,0	209	98,1	4	1,9
5	24. les Tres Torres	114	100,0	112	98,2	2	1,8
5	25. Sant Gervasi - la Bonanova	257	100,0	247	96,1	10	3,9
5	26. Sant Gervasi - Galvany	419	100,0	409	97,6	10	2,4
5	27. el Putxet i el Farró	237	100,0	227	95,8	10	4,2
6	28. Vallcarca i els Penitents	133	100,0	129	97,0	4	3,0
6	29. el Coll	60	100,0	60	100,0	0	0,0
6	30. la Salut	131	100,0	126	96,2	5	3,8
6	31. la Vila de Gràcia	538	100,0	528	98,1	10	1,9
6	32. el Camp d'en Grassot i Gràcia Nova	324	100,0	318	98,1	6	1,9
7	33. el Baix Guinardó	266	100,0	264	99,2	2	0,8
7	34. Can Baró	86	100,0	85	98,8	1	1,2
7	35. el Guinardó	323	100,0	322	99,7	1	0,3
7	36. la Font d'en Fargues	65	100,0	65	100,0	0	0,0
7	37. el Carmel	280	100,0	274	97,9	6	2,1
7	38. la Teixonera	95	100,0	95	100,0	0	0,0
7	39. Sant Genís dels Agudells	66	100,0	65	98,5	1	1,5
7	40. Montbau	110	100,0	107	97,3	3	2,7
7	41. la Vall d'Hebron	49	100,0	48	98,0	1	2,0
7	42. la Clota	7	100,0	7	100,0	0	0,0
7	43. Horta	270	100,0	268	99,3	2	0,7
8	44. Vilapicina i la Torre Llobeta	247	100,0	246	99,6	1	0,4
8	45. Porta	251	100,0	248	98,8	3	1,2
8	46. el Turó de la Peira	193	100,0	192	99,5	1	0,5
8	47. Can Peguera	38	100,0	38	100,0	0	0,0
8	48. la Guineueta	164	100,0	164	100,0	0	0,0
8	49. Canyelles	63	100,0	63	100,0	0	0,0
8	50. les Roquetes	135	100,0	134	99,3	1	0,7
8	51. Verdun	110	100,0	110	100,0	0	0,0
8	52. la Prosperitat	214	100,0	213	99,5	1	0,5
8	53. la Trinitat Nova	104	100,0	103	99,0	1	1,0
8	54. Torre Baró	21	100,0	20	95,2	1	4,8
8	55. Ciutat Meridiana	74	100,0	73	98,6	1	1,4
8	56. Vallbona	14	100,0	13	92,9	1	7,1
9	57. la Trinitat Vella	49	100,0	46	93,9	3	6,1
9	58. Baró de Viver	25	100,0	25	100,0	0	0,0
9	59. el Bon Pastor	103	100,0	103	100,0	0	0,0
9	60. Sant Andreu	439	100,0	433	98,6	6	1,4
9	61. la Sagrera	220	100,0	219	99,5	1	0,5
9	62. el Congrés i els Indians	177	100,0	175	98,9	2	1,1
9	63. Navas	177	100,0	174	98,3	3	1,7
10	64. el Camp de l'Arpa del Clot	324	100,0	317	97,8	7	2,2
10	65. el Clot	185	100,0	183	98,9	2	1,1
10	66. el Parc i la Llacuna del Poblenou	115	100,0	114	99,1	1	0,9
10	67. la Vila Olímpica del Poblenou	36	100,0	36	100,0	0	0,0
10	68. el Poblenou	275	100,0	274	99,6	1	0,4
10	69. Diagonal Mar i el Front Marítim del Poblenou	66	100,0	66	100,0	0	0,0
10	70. el Besòs i el Maresme	197	100,0	194	98,5	3	1,5
10	71. Provençals del Poblenou	144	100,0	144	100,0	0	0,0
10	72. Sant Martí de Provençals	261	100,0	260	99,6	1	0,4
10	73. la Verneda i la Pau	303	100,0	301	99,3	2	0,7
	No consta	4	100,0	4	100,0	0	0,0

Font: Moviments demogràfics. Departament d'Estadística. Ajuntament de Barcelona.

## 4.Moviment demogràfic

### 13.Principals nacionalitats dels naixements i defuncions a Barcelona. 2008

	<i>Naixements</i>		<i>Defuncions</i>
TOTAL MOVIMENTS	14.631	TOTAL MOVIMENTS	15.016
Espanyola	11.342	Espanyola	14.774
Estrangera	3.289	Estrangera	242
Xina	371	Itàlia	25
Equador	367	Alemanya	22
Marroc	340	França	18
Bolívia	220	Equador	16
Perú	176	Argentina	15
Pakistan	170	Marroc	10
Colòmbia	128	Perú	10
Itàlia	126	Resta nacionalitats	126
França	115		
Filipines	103		
Dominicana, República	101		
Resta nacionalitats	1.072		

Font: Moviments demogràfics. Departament d'Estadística. Ajuntament de Barcelona.

## 4.Moviment demogràfic

### 14.Evolució dels matrimonis per nacionalitat i edat mitjana dels cònjuges. 2004-2008

	2004	2005	2006	2007	2008
TOTAL MATRIMONIS	6.874	6.852	6.738	6.073	6.367
%	100,0	100,0	100,0	100,0	100,0
Espanyol-espanyol	5.009	4.914	4.721	4.081	3.997
%	72,9	71,7	70,1	67,2	62,8
Estranger-estranger	562	510	519	467	576
%	8,2	7,4	7,7	7,7	9,0
Espanyol-estranger	1.303	1.428	1.498	1.525	1.794
%	19,0	20,8	22,2	25,1	28,2
<b>EDAT MITJANA DELS CÒNJUGES</b>					
Espanyol-espanyol					
1r cònjuge	34,7	35,5	36,9	36,7	37,6
2n cònjuge	32,6	33,3	34,6	34,4	35,2
Estranger-estranger					
1r cònjuge	31,6	32,1	31,8	32,0	32,0
2n cònjuge	29,5	30,2	30,1	30,1	30,1
Espanyol-estranger					
1r cònjuge	33,5	34,8	34,3	35,4	35,2
2n cònjuge	31,1	31,7	31,6	32,5	32,4

Departament d'Estadística. Ajuntament de Barcelona.

Font: Instituto Nacional de Estadística.

## 4.Moviment demogràfic

### 15.Evolució dels tipus de matrimonis per nacionalitat. 2004-2008

	2004	%	2005	%	2006	%	2007	%	2008	%
Total matrimonis	6.874	100,0	6.852	100,0	6.738	100,0	6.073	100,0	6.367	100,0
Religiós	2.852	41,5	2.563	37,4	2.197	32,6	1.916	31,5	1.757	27,6
Altres religions	49	0,7	55	0,8	53	0,8	46	0,8	61	1,0
Civil	3.973	57,8	4.234	61,8	4.488	66,6	4.111	67,7	4.549	71,4
Espanyol-espanyol										
Religiós	2.556	51,0	2.228	45,3	1.908	40,4	1.634	40,0	1.447	36,2
Altres religions	19	0,4	23	0,5	15	0,3	11	0,3	18	0,5
Civil	2.434	48,6	2.663	54,2	2.798	59,3	2.436	59,7	2.532	63,3
Estranger-estranger										
Religiós	109	19,4	79	15,5	72	13,9	69	14,8	80	13,9
Altres religions	16	2,8	17	3,3	17	3,3	12	2,6	23	4,0
Civil	437	77,8	414	81,2	430	82,9	386	82,7	473	82,1
Espanyol-estranger										
Religiós	187	14,4	256	17,9	217	14,5	213	14,0	230	12,8
Altres religions	14	1,1	15	1,1	21	1,4	23	1,5	20	1,1
Civil	1.102	84,6	1.157	81,0	1.260	84,1	1.289	84,5	1.544	86,1

Departament d'Estadística. Ajuntament de Barcelona.

Font: Instituto Nacional de Estadística.

## 4.Moviment demogràfic

### 16.Immigrants per districtes i nacionalitat. 2004-2008

<i>Districtes</i>	<i>TOTAL</i>	<i>%</i>	<i>Espanyola</i>	<i>%</i>	<i>Estrangera</i>	<i>%</i>
2004	38.026	100,0	25.170	66,2	12.856	33,8
2005 (1)	70.360	100,0	31.027	44,1	39.333	55,9
2006	94.812	100,0	29.941	31,6	64.871	68,4
2007	102.993	100,0	29.521	28,7	73.472	71,3
2008	102.317	100,0	29.087	28,4	73.230	71,6
1. Ciutat Vella	13.386	100,0	2.216	16,6	11.170	83,4
2. Eixample	17.215	100,0	5.283	30,7	11.932	69,3
3. Sants-Montjuïc	13.563	100,0	3.639	26,8	9.924	73,2
4. Les Corts	4.623	100,0	1.575	34,1	3.048	65,9
5. Sarrià-Sant Gervasi	6.860	100,0	2.827	41,2	4.033	58,8
6. Gràcia	7.672	100,0	2.401	31,3	5.271	68,7
7. Horta-Guinardó	8.288	100,0	2.523	30,4	5.765	69,6
8. Nou Barris	9.246	100,0	2.401	26,0	6.845	74,0
9. Sant Andreu	7.891	100,0	2.291	29,0	5.600	71,0
10. Sant Martí	13.570	100,0	3.931	29,0	9.639	71,0
No consta	3	100,0	0	0,0	3	100,0

(1) A partir del 2005, les altes per omisió s'han reduït, amb el corresponent increment de les altes per immigració, per un canvi de criteri per donar d'alta a un ciutadà no espanyol procedent de l'estranger. Per tant les dades, no són comparables amb els altres anys.

Font: Moviments demogràfics. Departament d'Estadística. Ajuntament de Barcelona.

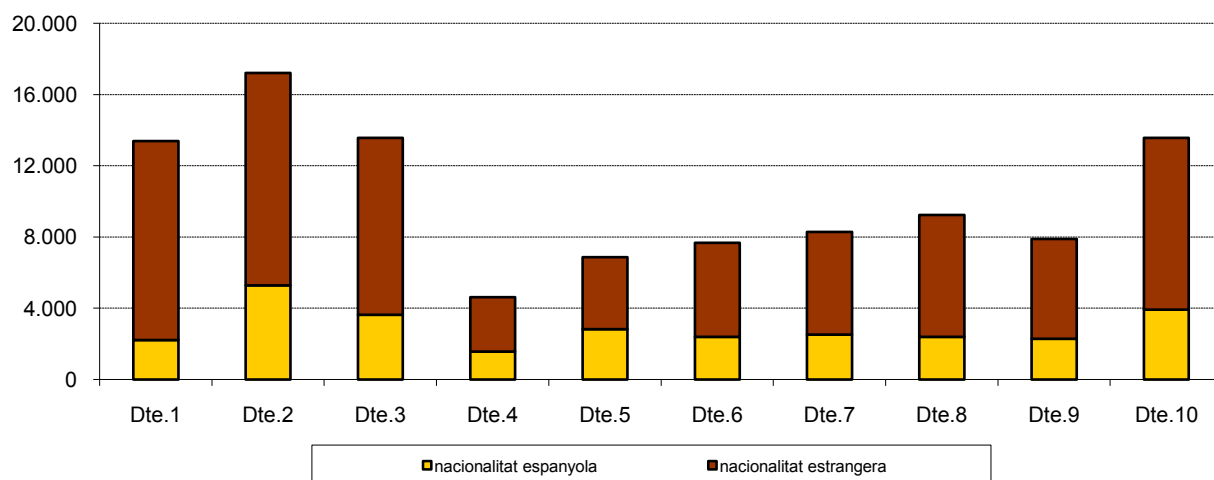

## 4.Moviment demogràfic

### 17.Emigrants per districtes i nacionalitat. 2004-2008

<i>Districtes</i>	<i>TOTAL</i>	<i>%</i>	<i>Espanyola</i>	<i>%</i>	<i>Estrangera</i>	<i>%</i>
2004	59.039	100,0	42.805	72,5	16.234	27,5
2005	60.947	100,0	41.924	68,8	19.023	31,2
2006	62.129	100,0	41.945	67,5	20.184	32,5
2007	62.433	100,0	39.104	62,6	23.329	37,4
2008	60.516	100,0	35.018	57,9	25.498	42,1
1. Ciutat Vella	6.854	100,0	2.341	34,2	4.513	65,8
2. Eixample	9.338	100,0	5.654	60,5	3.684	39,5
3. Sants-Montjuïc	7.930	100,0	4.311	54,4	3.619	45,6
4. Les Corts	2.936	100,0	1.954	66,6	982	33,4
5. Sarrià-Sant Gervasi	4.427	100,0	3.141	71,0	1.286	29,0
6. Gràcia	4.350	100,0	2.768	63,6	1.582	36,4
7. Horta-Guinardó	5.473	100,0	3.482	63,6	1.991	36,4
8. Nou Barris	6.277	100,0	3.566	56,8	2.711	43,2
9. Sant Andreu	4.984	100,0	3.071	61,6	1.913	38,4
10. Sant Martí	7.946	100,0	4.730	59,5	3.216	40,5
No consta	1	100,0	0	0,0	1	100,0

Font: Moviments demogràfics. Departament d'Estadística. Ajuntament de Barcelona.

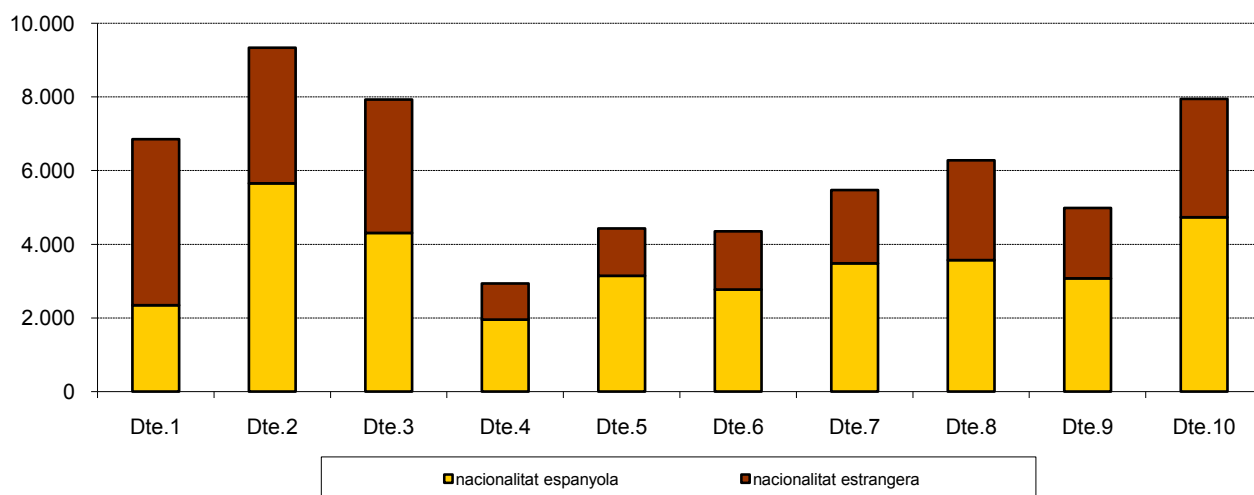

## 4. Moviment demogràfic

### 18. Altes per omisió per districtes i nacionalitat. 2004-2008

<i>Districtes</i>	<i>TOTAL</i>	<i>%</i>	<i>Espanyola</i>	<i>%</i>	<i>Estrangera</i>	<i>%</i>
2004	56.516	100,0	6.320	11,2	50.196	88,8
2005 (1)	33.967	100,0	5.270	15,5	28.697	84,5
2006	16.736	100,0	4.243	25,4	12.493	74,6
2007	19.497	100,0	4.142	21,2	15.355	78,8
2008	17.121	100,0	3.677	21,5	13.444	78,5
1. Ciutat Vella	2.740	100,0	357	13,0	2.383	87,0
2. Eixample	2.264	100,0	548	24,2	1.716	75,8
3. Sants-Montjuïc	2.138	100,0	355	16,6	1.783	83,4
4. Les Corts	476	100,0	158	33,2	318	66,8
5. Sarrià-Sant Gervasi	1.125	100,0	464	41,2	661	58,8
6. Gràcia	955	100,0	249	26,1	706	73,9
7. Horta-Guinardó	1.383	100,0	367	26,5	1.016	73,5
8. Nou Barris	2.322	100,0	358	15,4	1.964	84,6
9. Sant Andreu	1.438	100,0	307	21,3	1.131	78,7
10. Sant Martí	2.279	100,0	513	22,5	1.766	77,5
No consta	1	100,0	1	100,0	0	0,0

(1) A partir del 2005, les altes per omisió s'han reduït, amb el corresponent increment de les altes per immigració, per un canvi de criteri per donar d'alta a un ciutadà no espanyol procedent de l'estranger. Per tant les dades, no són comparables amb els altres anys.

Font: Moviments demogràfics. Departament d'Estadística. Ajuntament de Barcelona.

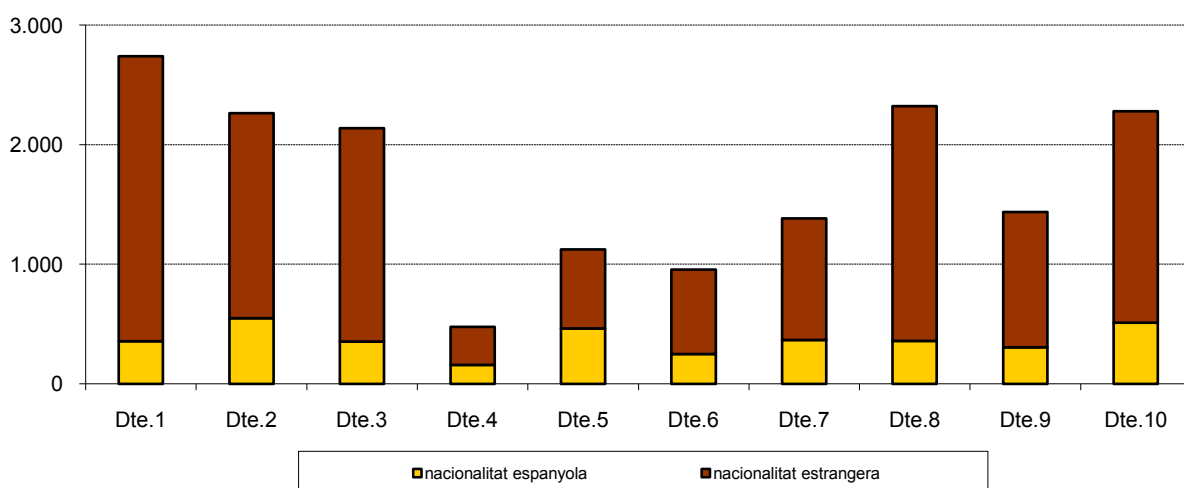

## 4. Moviment demogràfic

### 19. Baixes per inscripció indeguda i caducitat per districtes i nacionalitat. 2004-2008

<i>Districtes</i>	<i>TOTAL</i>	<i>%</i>	<i>Espanyola</i>	<i>%</i>	<i>Estrangera</i>	<i>%</i>
2004	36.405	100,0	9.280	25,5	27.125	74,5
2005	25.460	100,0	5.387	21,2	20.073	78,8
2006 (1)	62.858	100,0	5.633	9,0	57.225	91,0
2007	36.894	100,0	3.990	10,8	32.904	89,2
2008	40.819	100,0	6.173	15,1	34.645	84,9
1. Ciutat Vella	8.084	100,0	750	9,3	7.334	90,7
2. Eixample	5.936	100,0	981	16,5	4.955	83,5
3. Sants-Montjuïc	5.838	100,0	843	14,4	4.995	85,6
4. Les Corts	1.150	100,0	243	21,1	907	78,9
5. Sarrià-Sant Gervasi	1.702	100,0	433	25,4	1.269	74,6
6. Gràcia	2.232	100,0	493	22,1	1.739	77,9
7. Horta-Guinardó	2.997	100,0	513	17,1	2.484	82,9
8. Nou Barris	4.199	100,0	652	15,5	3.546	84,4
9. Sant Andreu	3.272	100,0	492	15,0	2.780	85,0
10. Sant Martí	5.409	100,0	773	14,3	4.636	85,7

(1) La modificació legislativa introduïda per la Llei Orgànica 14/2003 d'estrangeria estableix que els estrangers no comunitaris sense autorització de residència permanent tenen la obligació de renovar la seva inscripció padronal cada dos anys, i en cas de no fer-ho els ajuntaments han de declarar la caducitat de la inscripció. Aquest procediment s'ha aplicat per primer cop amb les inscripcions que caducaven el desembre del 2005, i és per això l'augment de les baixes per inscripció indeguda, respecte els anys anteriors.

Font: Moviments demogràfics. Departament d'Estadística. Ajuntament de Barcelona.

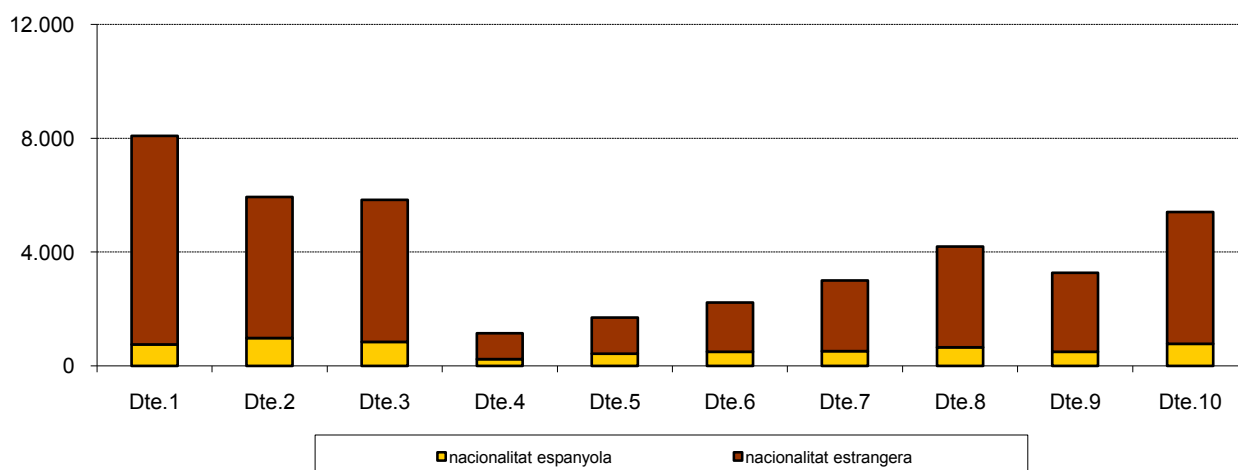



## 4. Moviment demogràfic

## 20. Immigrants per barris i nacionalitat. 2008

Dte.	Barris	TOTAL	%	Espanyola	%	Estrangera	%
BARCELONA		102.317	100,0	29.087	28,4	73.230	71,6
1	1. el Raval	6.820	100,0	946	13,9	5.874	86,1
1	2. el Barri Gòtic	2.707	100,0	412	15,2	2.295	84,8
1	3. la Barceloneta	1.414	100,0	335	23,7	1.079	76,3
1	4. Sant Pere, Santa Caterina i la Ribera	2.445	100,0	523	21,4	1.922	78,6
2	5. el Fort Pienc	2.891	100,0	629	21,8	2.262	78,2
2	6. la Sagrada Família	3.243	100,0	1.010	31,1	2.233	68,9
2	7. la Dreta de l'Eixample	2.791	100,0	992	35,5	1.799	64,5
2	8. l'Antiga Esquerra de l'Eixample	2.585	100,0	821	31,8	1.764	68,2
2	9. la Nova Esquerra de l'Eixample	3.346	100,0	1.064	31,8	2.282	68,2
2	10. Sant Antoni	2.359	100,0	767	32,5	1.592	67,5
3	11. el Poble Sec	3.436	100,0	755	22,0	2.681	78,0
3	12. la Marina del Prat Vermell	29	100,0	16	55,2	13	44,8
3	13. la Marina de Port	1.653	100,0	486	29,4	1.167	70,6
3	14. la Font de la Guatlla	736	100,0	211	28,7	525	71,3
3	15. Hostafrancs	1.286	100,0	365	28,4	921	71,6
3	16. la Bordeta	1.078	100,0	381	35,3	697	64,7
3	17. Sants - Badal	1.595	100,0	498	31,2	1.097	68,8
3	18. Sants	3.748	100,0	925	24,7	2.823	75,3
4	19. les Corts	2.903	100,0	884	30,5	2.019	69,5
4	20. la Maternitat i Sant Ramon	1.170	100,0	475	40,6	695	59,4
4	21. Pedralbes	550	100,0	216	39,3	334	60,7
5	22. Vallvidrera, el Tibidabo i les Planes	221	100,0	151	68,3	70	31,7
5	23. Sarrià	985	100,0	488	49,5	497	50,5
5	24. les Tres Torres	603	100,0	264	43,8	339	56,2
5	25. Sant Gervasi - la Bonanova	952	100,0	478	50,2	474	49,8
5	26. Sant Gervasi - Galvany	1.897	100,0	856	45,1	1.041	54,9
5	27. el Putxet i el Farró	2.202	100,0	590	26,8	1.612	73,2
6	28. Vallcarca i els Penitents	751	100,0	267	35,6	484	64,4
6	29. el Coll	319	100,0	138	43,3	181	56,7
6	30. la Salut	596	100,0	238	39,9	358	60,1
6	31. la Vila de Gràcia	4.296	100,0	1.177	27,4	3.119	72,6
6	32. el Camp d'en Grassot i Gràcia Nova	1.709	100,0	581	34,0	1.128	66,0
7	33. el Baix Guinardó	1.252	100,0	402	32,1	850	67,9
7	34. Can Baró	410	100,0	122	29,8	288	70,2
7	35. el Guinardó	1.798	100,0	599	33,3	1.199	66,7
7	36. la Font d'en Fargues	225	100,0	102	45,3	123	54,7
7	37. el Carmel	1.443	100,0	445	30,8	998	69,2
7	38. la Teixonera	572	100,0	139	24,3	433	75,7
7	39. Sant Genís dels Agudells	342	100,0	98	28,7	244	71,3
7	40. Montbau	240	100,0	115	47,9	125	52,1
7	41. la Vall d'Hebron	225	100,0	87	38,7	138	61,3
7	42. la Clota	26	100,0	6	23,1	20	76,9
7	43. Horta	1.753	100,0	406	23,2	1.347	76,8
8	44. Vilapicina i la Torre Llobeta	1.112	100,0	334	30,0	778	70,0
8	45. Porta	1.023	100,0	347	33,9	676	66,1
8	46. el Turó de la Peira	1.743	100,0	228	13,1	1.515	86,9
8	47. Can Peguera	49	100,0	34	69,4	15	30,6
8	48. la Guineueta	448	100,0	236	52,7	212	47,3
8	49. Canyelles	191	100,0	96	50,3	95	49,7
8	50. les Roquetes	1.052	100,0	254	24,1	798	75,9
8	51. Verdun	634	100,0	173	27,3	461	72,7
8	52. la Prosperitat	1.173	100,0	347	29,6	826	70,4
8	53. la Trinitat Nova	500	100,0	136	27,2	364	72,8
8	54. Torre Baró	88	100,0	50	56,8	38	43,2
8	55. Ciutat Meridiana	1.180	100,0	135	11,4	1.045	88,6
8	56. Vallbona	48	100,0	29	60,4	19	39,6
9	57. la Trinitat Vella	1.071	100,0	128	12,0	943	88,0
9	58. Baró de Viver	103	100,0	60	58,3	43	41,7
9	59. el Bon Pastor	1.574	100,0	259	16,5	1.315	83,5
9	60. Sant Andreu	2.055	100,0	905	44,0	1.150	56,0
9	61. la Sagrera	1.452	100,0	465	32,0	987	68,0
9	62. el Congrés i els Indians	606	100,0	170	28,1	436	71,9
9	63. Navas	1.030	100,0	304	29,5	726	70,5
10	64. el Camp de l'Arpa del Clot	2.137	100,0	644	30,1	1.493	69,9
10	65. el Clot	1.452	100,0	448	30,9	1.004	69,1
10	66. el Parc i la Llacuna del Poblenou	812	100,0	242	29,8	570	70,2
10	67. la Vila Olímpica del Poblenou	469	100,0	169	36,0	300	64,0
10	68. el Poblenou	1.716	100,0	534	31,1	1.182	68,9
10	69. Diagonal Mar i el Front Marítim del Poblenou	642	100,0	255	39,7	387	60,3
10	70. el Besòs i el Maresme	2.994	100,0	442	14,8	2.552	85,2
10	71. Provençals del Poblenou	902	100,0	314	34,8	588	65,2
10	72. Sant Martí de Provençals	1.119	100,0	400	35,7	719	64,3
10	73. la Verneda i la Pau	1.324	100,0	483	36,5	841	63,5
	No consta	16	100,0	6	37,5	10	62,5

Font: Moviments demogràfics. Departament d'Estadística. Ajuntament de Barcelona.

## 4.Moviment demogràfic

## 21.Emigrants per barris i nacionalitat. 2008

Dte.	Barris	TOTAL	%	Espanyola	%	Estrangera	%
	BARCELONA	60.519	100,0	35.018	57,9	25.501	42,1
1	1. el Raval	2.865	100,0	982	34,3	1.883	65,7
1	2. el Barri Gòtic	2.163	100,0	490	22,7	1.673	77,3
1	3. la Barceloneta	760	100,0	375	49,3	385	50,7
1	4. Sant Pere, Santa Caterina i la Ribera	1.067	100,0	493	46,2	574	53,8
2	5. el Fort Pienc	1.350	100,0	675	50,0	675	50,0
2	6. la Sagrada Família	1.804	100,0	1.086	60,2	718	39,8
2	7. la Dreta de l'Eixample	1.410	100,0	880	62,4	530	37,6
2	8. l'Antiga Esquerra de l'Eixample	1.402	100,0	924	65,9	478	34,1
2	9. la Nova Esquerra de l'Eixample	2.086	100,0	1.279	61,3	807	38,7
2	10. Sant Antoni	1.286	100,0	810	63,0	476	37,0
3	11. el Poble Sec	1.880	100,0	969	51,5	911	48,5
3	12. la Marina del Prat Vermell	47	100,0	41	87,2	6	12,8
3	13. la Marina de Port	1.099	100,0	677	61,6	422	38,4
3	14. la Font de la Guatlla	377	100,0	218	57,8	159	42,2
3	15. Hostafrancs	715	100,0	369	51,6	346	48,4
3	16. la Bordeta	746	100,0	418	56,0	328	44,0
3	17. Sants - Badal	1.125	100,0	645	57,3	480	42,7
3	18. Sants	1.937	100,0	971	50,1	966	49,9
4	19. les Corts	1.699	100,0	1.094	64,4	605	35,6
4	20. la Maternitat i Sant Ramon	849	100,0	568	66,9	281	33,1
4	21. Pedralbes	387	100,0	291	75,2	96	24,8
5	22. Vallvidrera, el Tibidabo i les Planes	147	100,0	113	76,9	34	23,1
5	23. Sarrià	684	100,0	514	75,1	170	24,9
5	24. les Tres Torres	419	100,0	307	73,3	112	26,7
5	25. Sant Gervasi - la Bonanova	717	100,0	572	79,8	145	20,2
5	26. Sant Gervasi - Galvany	1.300	100,0	987	75,9	313	24,1
5	27. el Putxet i el Farró	1.160	100,0	648	55,9	512	44,1
6	28. Vallcarca i els Penitents	483	100,0	354	73,3	129	26,7
6	29. el Coll	274	100,0	205	74,8	69	25,2
6	30. la Salut	396	100,0	259	65,4	137	34,6
6	31. la Vila de Gràcia	2.103	100,0	1.186	56,4	917	43,6
6	32. el Camp d'en Grassot i Gràcia Nova	1.093	100,0	763	69,8	330	30,2
7	33. el Baix Guinardó	845	100,0	555	65,7	290	34,3
7	34. Can Baró	279	100,0	193	69,2	86	30,8
7	35. el Guinardó	1.216	100,0	768	63,2	448	36,8
7	36. la Font d'en Fargues	241	100,0	203	84,2	38	15,8
7	37. el Carmel	992	100,0	637	64,2	355	35,8
7	38. la Teixonera	415	100,0	262	63,1	153	36,9
7	39. Sant Genís dels Agudells	211	100,0	120	56,9	91	43,1
7	40. Montbau	113	100,0	76	67,3	37	32,7
7	41. la Vall d'Hebron	159	100,0	114	71,7	45	28,3
7	42. la Clota	19	100,0	14	73,7	5	26,3
7	43. Horta	980	100,0	538	54,9	442	45,1
8	44. Vilapicina i la Torre Llobeta	814	100,0	519	63,8	295	36,2
8	45. Porta	773	100,0	503	65,1	270	34,9
8	46. el Turó de la Peira	713	100,0	287	40,3	426	59,7
8	47. Can Peguera	48	100,0	43	89,6	5	10,4
8	48. la Guineueta	377	100,0	296	78,5	81	21,5
8	49. Canyelles	178	100,0	125	70,2	53	29,8
8	50. les Roquetes	680	100,0	376	55,3	304	44,7
8	51. Verdun	471	100,0	279	59,2	192	40,8
8	52. la Prosperitat	939	100,0	538	57,3	401	42,7
8	53. la Trinitat Nova	350	100,0	186	53,1	164	46,9
8	54. Torre Baró	114	100,0	76	66,7	38	33,3
8	55. Ciutat Meridiana	765	100,0	291	38,0	474	62,0
8	56. Vallbona	51	100,0	43	84,3	8	15,7
9	57. la Trinitat Vella	572	100,0	240	42,0	332	58,0
9	58. Baró de Viver	90	100,0	71	78,9	19	21,1
9	59. el Bon Pastor	679	100,0	277	40,8	402	59,2
9	60. Sant Andreu	1.610	100,0	1.182	73,4	428	26,6
9	61. la Sagrera	933	100,0	626	67,1	307	32,9
9	62. el Congrés i els Indians	406	100,0	242	59,6	164	40,4
9	63. Navas	694	100,0	433	62,4	261	37,6
10	64. el Camp de l'Arpa del Clot	1.387	100,0	860	62,0	527	38,0
10	65. el Clot	883	100,0	561	63,5	322	36,5
10	66. el Parc i la Llacuna del Poblenou	430	100,0	258	60,0	172	40,0
10	67. la Vila Olímpica del Poblenou	274	100,0	189	69,0	85	31,0
10	68. el Poblenou	1.050	100,0	646	61,5	404	38,5
10	69. Diagonal Mar i el Front Marítim del Poblenou	318	100,0	204	64,2	114	35,8
10	70. el Besòs i el Maresme	1.350	100,0	521	38,6	829	61,4
10	71. Provençals del Poblenou	573	100,0	373	65,1	200	34,9
10	72. Sant Martí de Provençals	725	100,0	505	69,7	220	30,3
10	73. la Verneda i la Pau	949	100,0	609	64,2	340	35,8
	No consta	23	100,0	16	69,6	7	30,4

Font: Moviments demogràfics. Departament d'Estadística. Ajuntament de Barcelona.

## 4. Moviment demogràfic

## 22. Altes per omisió per barris i nacionalitat. 2008

<i>Dte.</i>	<i>Barris</i>	<i>TOTAL</i>	<i>%</i>	<i>Espanyola</i>	<i>%</i>	<i>Estrangera</i>	<i>%</i>
BARCELONA		17.124	100,0	3.677	21,5	13.447	78,5
1	1. el Raval	1.760	100,0	198	11,3	1.562	88,8
1	2. el Barri Gòtic	352	100,0	57	16,2	295	83,8
1	3. la Barceloneta	230	100,0	41	17,8	189	82,2
1	4. Sant Pere, Santa Caterina i la Ribera	398	100,0	61	15,3	337	84,7
2	5. el Fort Pienc	346	100,0	68	19,7	278	80,3
2	6. la Sagrada Família	438	100,0	82	18,7	356	81,3
2	7. la Dreta de l'Eixample	285	100,0	93	32,6	192	67,4
2	8. l'Antiga Esquerra de l'Eixample	349	100,0	109	31,2	240	68,8
2	9. la Nova Esquerra de l'Eixample	508	100,0	127	25,0	381	75,0
2	10. Sant Antoni	338	100,0	69	20,4	269	79,6
3	11. el Poble Sec	734	100,0	113	15,4	621	84,6
3	12. la Marina del Prat Vermell	15	100,0	6	40,0	9	60,0
3	13. la Marina de Port	273	100,0	45	16,5	228	83,5
3	14. la Font de la Guatlla	86	100,0	11	12,8	75	87,2
3	15. Hostafrancs	197	100,0	39	19,8	158	80,2
3	16. la Bordeta	169	100,0	23	13,6	146	86,4
3	17. Sants - Badal	202	100,0	43	21,3	159	78,7
3	18. Sants	463	100,0	75	16,2	388	83,8
4	19. les Corts	299	100,0	85	28,4	214	71,6
4	20. la Maternitat i Sant Ramon	129	100,0	42	32,6	87	67,4
4	21. Pedralbes	48	100,0	31	64,6	17	35,4
5	22. Vallvidrera, el Tibidabo i les Planes	33	100,0	24	72,7	9	27,3
5	23. Sarrià	157	100,0	65	41,4	92	58,6
5	24. les Tres Torres	101	100,0	54	53,5	47	46,5
5	25. Sant Gervasi - la Bonanova	171	100,0	73	42,7	98	57,3
5	26. Sant Gervasi - Galvany	390	100,0	161	41,3	229	58,7
5	27. el Putxet i el Farró	273	100,0	87	31,9	186	68,1
6	28. Vallcarca i els Penitents	119	100,0	39	32,8	80	67,2
6	29. el Coll	41	100,0	10	24,4	31	75,6
6	30. la Salut	54	100,0	25	46,3	29	53,7
6	31. la Vila de Gràcia	499	100,0	125	25,1	374	74,9
6	32. el Camp d'en Grassot i Gràcia Nova	240	100,0	49	20,4	191	79,6
7	33. el Baix Guinardó	203	100,0	56	27,6	147	72,4
7	34. Can Baró	71	100,0	27	38,0	44	62,0
7	35. el Guinardó	292	100,0	65	22,3	227	77,7
7	36. la Font d'en Fargues	41	100,0	23	56,1	18	43,9
7	37. el Carmel	304	100,0	75	24,7	229	75,3
7	38. la Teixonera	112	100,0	27	24,1	85	75,9
7	39. Sant Genís dels Agudells	49	100,0	16	32,7	33	67,3
7	40. Montbau	34	100,0	8	23,5	26	76,5
7	41. la Vall d'Hebron	37	100,0	12	32,4	25	67,6
7	42. la Clota	2	100,0	0	0,0	2	100,0
7	43. Horta	231	100,0	56	24,2	175	75,8
8	44. Vilapicina i la Torre Llobeta	269	100,0	56	20,8	213	79,2
8	45. Porta	237	100,0	56	23,6	181	76,4
8	46. el Turó de la Peira	369	100,0	35	9,5	334	90,5
8	47. Can Peguera	1	100,0	1	100,0	0	0,0
8	48. la Guineueta	108	100,0	33	30,6	75	69,4
8	49. Canyelles	34	100,0	11	32,4	23	67,6
8	50. les Roquetes	269	100,0	28	10,4	241	89,6
8	51. Verdun	167	100,0	27	16,2	140	83,8
8	52. la Prosperitat	337	100,0	47	13,9	290	86,1
8	53. la Trinitat Nova	143	100,0	19	13,3	124	86,7
8	54. Torre Baró	40	100,0	20	50,0	20	50,0
8	55. Ciutat Meridiana	334	100,0	22	6,6	312	93,4
8	56. Vallbona	11	100,0	2	18,2	9	81,8
9	57. la Trinitat Vella	317	100,0	38	12,0	279	88,0
9	58. Baró de Viver	17	100,0	13	76,5	4	23,5
9	59. el Bon Pastor	204	100,0	33	16,2	171	83,8
9	60. Sant Andreu	334	100,0	96	28,7	238	71,3
9	61. la Sagrera	276	100,0	63	22,8	213	77,2
9	62. el Congrés i els Indians	120	100,0	22	18,3	98	81,7
9	63. Navas	170	100,0	42	24,7	128	75,3
10	64. el Camp de l'Arpa del Clot	342	100,0	79	23,1	263	76,9
10	65. el Clot	225	100,0	62	27,6	163	72,4
10	66. el Parc i la Llacuna del Poblenou	118	100,0	23	19,5	95	80,5
10	67. la Vila Olímpica del Poblenou	38	100,0	11	28,9	27	71,1
10	68. el Poblenou	289	100,0	77	26,6	212	73,4
10	69. Diagonal Mar i el Front Marítim del Poblenou	77	100,0	35	45,5	42	54,5
10	70. el Besòs i el Maresme	593	100,0	60	10,1	533	89,9
10	71. Provençals del Poblenou	158	100,0	50	31,6	108	68,4
10	72. Sant Martí de Provençals	197	100,0	48	24,4	149	75,6
10	73. la Verneda i la Pau	242	100,0	68	28,1	174	71,9
	No consta	15	100,0	5	33,3	10	66,7

Font: Moviments demogràfics. Departament d'Estadística. Ajuntament de Barcelona.

## 4. Moviment demogràfic

## 23. Baixes per inscripció indeguda i caducitat per barris i nacionalitat. 2008

<i>Dte.</i>	<i>Barris</i>	<i>TOTAL</i>	<i>%</i>	<i>Espanyola</i>	<i>%</i>	<i>Estrangera</i>	<i>%</i>
BARCELONA		40.819	100,0	6.173	15,1	34.645	84,9
1	1. el Raval	4.705	100,0	419	8,9	4.286	91,1
1	2. el Barri Gòtic	1.630	100,0	94	5,8	1.536	94,2
1	3. la Barceloneta	675	100,0	88	13,0	587	87,0
1	4. Sant Pere, Santa Caterina i la Ribera	1.073	100,0	148	13,8	925	86,2
2	5. el Fort Pienc	859	100,0	98	11,4	761	88,6
2	6. la Sagrada Família	1.224	100,0	188	15,4	1.036	84,6
2	7. la Dreta de l'Eixample	813	100,0	149	18,3	664	81,7
2	8. l'Antiga Esquerra de l'Eixample	876	100,0	164	18,7	712	81,3
2	9. la Nova Esquerra de l'Eixample	1.255	100,0	209	16,7	1.046	83,3
2	10. Sant Antoni	909	100,0	173	19,0	736	81,0
3	11. el Poble Sec	1.966	100,0	272	13,8	1.694	86,2
3	12. la Marina del Prat Vermell	16	100,0	6	37,5	10	62,5
3	13. la Marina de Port	715	100,0	110	15,4	605	84,6
3	14. la Font de la Guatlla	299	100,0	37	12,4	262	87,6
3	15. Hostafrancs	658	100,0	115	17,5	543	82,5
3	16. la Bordeta	427	100,0	54	12,6	373	87,4
3	17. Sants - Badal	634	100,0	86	13,6	548	86,4
3	18. Sants	1.123	100,0	163	14,5	960	85,5
4	19. les Corts	668	100,0	157	23,5	511	76,5
4	20. la Maternitat i Sant Ramon	348	100,0	71	20,4	277	79,6
4	21. Pedralbes	134	100,0	15	11,2	119	88,8
5	22. Vallvidrera, el Tibidabo i les Planes	46	100,0	14	30,4	32	69,6
5	23. Sarrià	285	100,0	63	22,1	222	77,9
5	24. les Tres Torres	177	100,0	47	26,6	130	73,4
5	25. Sant Gervasi - la Bonanova	231	100,0	66	28,6	165	71,4
5	26. Sant Gervasi - Galvany	558	100,0	155	27,8	403	72,2
5	27. el Putxet i el Farró	405	100,0	88	21,7	317	78,3
6	28. Vallcarca i els Penitents	292	100,0	57	19,5	235	80,5
6	29. el Coll	123	100,0	24	19,5	99	80,5
6	30. la Salut	174	100,0	40	23,0	134	77,0
6	31. la Vila de Gràcia	1.089	100,0	273	25,1	816	74,9
6	32. el Camp d'en Grassot i Gràcia Nova	554	100,0	99	17,9	455	82,1
7	33. el Baix Guinardó	526	100,0	98	18,6	428	81,4
7	34. Can Baró	135	100,0	26	19,3	109	80,7
7	35. el Guinardó	663	100,0	116	17,5	547	82,5
7	36. la Font d'en Fargues	66	100,0	17	25,8	49	74,2
7	37. el Carmel	642	100,0	110	17,1	532	82,9
7	38. la Teixonera	245	100,0	41	16,7	204	83,3
7	39. Sant Genís dels Agudells	129	100,0	26	20,2	103	79,8
7	40. Montbau	100	100,0	13	13,0	87	87,0
7	41. la Vall d'Hebron	138	100,0	16	11,6	122	88,4
7	42. la Clota	10	100,0	0	0,0	10	100,0
7	43. Horta	343	100,0	50	14,6	293	85,4
8	44. Vilapicina i la Torre Llobeta	479	100,0	81	16,9	398	83,1
8	45. Porta	375	100,0	74	19,7	301	80,3
8	46. el Turó de la Peira	571	99,8	66	11,6	504	88,3
8	47. Can Peguera	22	100,0	15	68,2	7	31,8
8	48. la Guineueta	182	100,0	50	27,5	132	72,5
8	49. Canyelles	51	100,0	19	37,3	32	62,7
8	50. les Roquetes	573	100,0	97	16,9	476	83,1
8	51. Verdun	353	100,0	50	14,2	303	85,8
8	52. la Prosperitat	563	100,0	75	13,3	488	86,7
8	53. la Trinitat Nova	253	100,0	39	15,4	214	84,6
8	54. Torre Baró	40	100,0	14	35,0	26	65,0
8	55. Ciutat Meridiana	701	100,0	62	8,8	639	91,2
8	56. Vallbona	32	100,0	8	25,0	24	75,0
9	57. la Trinitat Vella	832	100,0	79	9,5	753	90,5
9	58. Baró de Viver	58	100,0	34	58,6	24	41,4
9	59. el Bon Pastor	351	100,0	45	12,8	306	87,2
9	60. Sant Andreu	803	100,0	144	17,9	659	82,1
9	61. la Sagrera	570	100,0	97	17,0	473	83,0
9	62. el Congrés i els Indians	276	100,0	45	16,3	231	83,7
9	63. Navas	382	100,0	48	12,6	334	87,4
10	64. el Camp de l'Arpa del Clot	909	100,0	134	14,7	775	85,3
10	65. el Clot	527	100,0	78	14,8	449	85,2
10	66. el Parc i la Llacuna del Poblenou	307	100,0	49	16,0	258	84,0
10	67. la Vila Olímpica del Poblenou	159	100,0	26	16,4	133	83,6
10	68. el Poblenou	662	100,0	116	17,5	546	82,5
10	69. Diagonal Mar i el Front Marítim del Poblenou	137	100,0	20	14,6	117	85,4
10	70. el Besòs i el Maresme	1.392	100,0	112	8,0	1.280	92,0
10	71. Provençals del Poblenou	315	100,0	49	15,6	266	84,4
10	72. Sant Martí de Provençals	458	100,0	83	18,1	375	81,9
10	73. la Verneda i la Pau	537	100,0	101	18,8	436	81,2
	No consta	11	100,0	8	72,7	3	27,3

Font: Moviments demogràfics. Departament d'Estadística. Ajuntament de Barcelona.

## 4.Moviment demogràfic

## 24.Principals nacionalitats dels immigrants, emigrants, omissions i inscripcions indegudes/caducitat a Barcelona. 2008

<i>Altes per immigració</i>		<i>Baixes per emigració</i>		<i>Altes per omissió</i>		<i>Baixes per inscripció indeguda / caducitat</i>	
TOTAL MOVIMENTS	102.317	TOTAL MOVIMENTS	60.515	TOTAL MOVIMENTS	17.121	TOTAL MOVIMENTS	40.819
Espanyola	29.087	Espanyola	35.018	Espanyola	3.677	Espanyola	6.173
Estrangera	73.230	Estrangera	25.497	Estrangera	13.444	Estrangera	34.645
Pakistan	6.889	Bolívia	2.315	Pakistan	1.874	Pakistan	4.118
Xina	5.262	Pakistan	2.199	Equador	1.611	Xina	2.982
Perú	4.425	Equador	2.154	Bolívia	1.190	Bolívia	2.702
Itàlia	4.333	Xina	2.112	Xina	1.177	Equador	2.496
Equador	4.234	Marroc	1.639	Marroc	880	Marroc	1.999
Colòmbia	3.866	Colòmbia	1.546	Perú	711	Perú	1.487
Marroc	3.600	Perú	1.339	Colòmbia	605	Brasil	1.400
Bolívia	3.046	Itàlia	1.042	Argentina	462	Colòmbia	1.386
Brasil	2.980	Dominicana, República	889	Dominicana, República	362	Itàlia	1.352
Índia	2.427	Argentina	874	Brasil	340	Argentina	1.137
Dominicana, República	2.196	Brasil	838	Filipines	287	Romania	1.051
França	2.068	Índia	781	Índia	285	Xile	816
Argentina	1.993	Paraguai	578	Xile	262	Dominicana, República	738
Filipines	1.603	Romania	498	Paraguai	254	Índia	700
Paraguai	1.555	França	418	Hondures	239	França	688
Romania	1.457	Xile	389	Itàlia	232	Mèxic	631
Mèxic	1.345	Veneçuela	366	Bangla Desh	214	Paraguai	558
Xile	1.173	Uruguai	334	Resta nacionalitats	2.459	Filipines	529
Veneçuela	1.157	Cuba	316			Hondures	482
Portugal	1.103	Rússia	312			Rússia	468
Alemanya	1.100	Alemanya	311			Veneçuela	423
Hondures	937	Hondures	308			Alemanya	403
Regne Unit	827	Geòrgia	286			Bangla Desh	398
Rússia	823	Ucraïna	239			Geòrgia	353
Estats Units d'Amèrica	809	Mèxic	220			Uruguai	348
Geòrgia	740	Portugal	216			Regne Unit	331
Cuba	690	Resta nacionalitats	2.978			Estats Units d'Amèrica	329
Bangla Desh	615					Portugal	316
Ucraïna	527					Algèria	289
Uruguai	527					Ucraïna	258
Polònia	510					Armènia	211
Nepal	503					Polònia	202
Resta nacionalitats	7.910					Resta nacionalitats	3.064

Font: Moviments demogràfics. Departament d'Estadística. Ajuntament de Barcelona.

## 4. Moviment demogràfic

### 25. Rànkling de municipis de procedència dels immigrants a Barcelona per nacionalitat. 2008

Lloc procedència	Nacionalitat					
	TOTAL	%	Espanyola	%	Estrangera	%
TOTAL IMMIGRANTS	102.317	100,0	29.087	28,4	73.230	71,6
Província Barcelona	28.237	100,0	13.818	48,9	14.419	51,1
Hospitalet de Llobregat, l'	5.661	100,0	1.775	31,4	3.886	68,6
Badalona	3.145	100,0	864	27,5	2.281	72,5
Santa Coloma de Gramenet	2.143	100,0	586	27,3	1.557	72,7
Sabadell	874	100,0	380	43,5	494	56,5
Cornellà de Llobregat	767	100,0	312	40,7	455	59,3
Sant Cugat del Vallès	733	100,0	483	65,9	250	34,1
Terrassa	700	100,0	344	49,1	356	50,9
Castelldefels	611	100,0	333	54,5	278	45,5
Esplugues de Llobregat	571	100,0	291	51,0	280	49,0
Mataró	530	100,0	235	44,3	295	55,7
Sant Adrià de Besòs	514	100,0	297	57,8	217	42,2
Sant Boi de Llobregat	462	100,0	241	52,2	221	47,8
Cerdanyola del Vallès	432	100,0	206	47,7	226	52,3
Montcada i Reixac	401	100,0	205	51,1	196	48,9
Rubí	389	100,0	207	53,2	182	46,8
Prat de Llobregat, el	342	100,0	180	52,6	162	47,4
Sitges	335	100,0	233	69,6	102	30,4
Gavà	328	100,0	212	64,6	116	35,4
Vilanova i la Geltrú	313	100,0	204	65,2	109	34,8
Granollers	298	100,0	128	43,0	170	57,0
Mollet del Vallès	254	100,0	146	57,5	108	42,5
Viladecans	254	100,0	162	63,8	92	36,2
Sant Joan Despí	240	100,0	161	67,1	79	32,9
Ripollet	228	100,0	140	61,4	88	38,6
Sant Feliu de Llobregat	219	100,0	134	61,2	85	38,8
Manresa	215	100,0	112	52,1	103	47,9
Premià de Mar	211	100,0	157	74,4	54	25,6
Resta municipis província	7.067	100,0	5.090	72,0	1.977	28,0
Resta Catalunya	6.376	100,0	3.962	62,1	2.414	37,9
Resta d'Espanya	16.641	100,0	8.704	52,3	7.937	47,7
Estranger	51.063	100,0	2.603	5,1	48.460	94,9
Unió Europea (dels 27)	11.393	100,0	632	5,5	10.761	94,5
Resta Europa	2.413	100,0	255	10,6	2.158	89,4
Àfrica	3.274	100,0	93	2,8	3.181	97,2
Amèrica	22.537	100,0	1.426	6,3	21.111	93,7
Àsia	11.327	100,0	177	1,6	11.150	98,4
Oceania	119	100,0	20	16,8	99	83,2

Font: Moviments demogràfics. Departament d'Estadística. Ajuntament de Barcelona.

## 4.Moviment demogràfic

### 26.Rànkling de municipis de destinació dels emigrants de Barcelona per nacionalitat. 2008

Lloc de destí	Nacionalitat					
	TOTAL	%	Espanyola	%	Estrangera	%
TOTAL EMIGRANTS	60.519	100,0	35.018	57,9	25.501	42,1
Província Barcelona	35.627	100,0	19.185	53,8	16.442	46,2
Hospitalet de Llobregat, l'	5.498	100,0	1.533	27,9	3.965	72,1
Badalona	3.215	100,0	900	28,0	2.315	72,0
Santa Coloma de Gramenet	2.150	100,0	498	23,2	1.652	76,8
Sant Cugat del Vallès	1.640	100,0	1.269	77,4	371	22,6
Terrassa	1.124	100,0	675	60,1	449	39,9
Sabadell	1.030	100,0	493	47,9	537	52,1
Cornellà de Llobregat	901	100,0	297	33,0	604	67,0
Castelldefels	782	100,0	455	58,2	327	41,8
Sant Adrià de Besòs	646	100,0	349	54,0	297	46,0
Sant Boi de Llobregat	632	100,0	300	47,5	332	52,5
Montcada i Reixac	601	100,0	271	45,1	330	54,9
Esplugues de Llobregat	601	100,0	340	56,6	261	43,4
Mataró	572	100,0	297	51,9	275	48,1
Rubí	521	100,0	329	63,1	192	36,9
Sitges	432	100,0	274	63,4	158	36,6
Cerdanyola del Vallès	417	100,0	248	59,5	169	40,5
Gavà	397	100,0	210	52,9	187	47,1
Vilanova i la Geltrú	365	100,0	246	67,4	119	32,6
Prat de Llobregat, el	358	100,0	180	50,3	178	49,7
Viladecans	330	100,0	198	60,0	132	40,0
Ripollet	322	100,0	168	52,2	154	47,8
Mollet del Vallès	311	100,0	173	55,6	138	44,4
Sant Feliu de Llobregat	298	100,0	151	50,7	147	49,3
Barberà del Vallès	297	100,0	208	70,0	89	30,0
Vilassar de Mar	297	100,0	225	75,8	72	24,2
Masnou, el	285	100,0	222	77,9	63	22,1
Granollers	278	100,0	124	44,6	154	55,4
Sant Joan Despí	256	100,0	153	59,8	103	40,2
Manresa	240	100,0	114	47,5	126	52,5
Sant Pere de Ribes	221	100,0	153	69,2	68	30,8
Premià de Mar	214	100,0	133	62,1	81	37,9
Vilafranca del Penedès	212	100,0	151	71,2	61	28,8
Resta municipis província	10.184	100,0	7.848	77,1	2.336	22,9
Resta Catalunya	7.077	100,0	5.025	71,0	2.052	29,0
Resta d'Espanya	14.783	100,0	8.857	59,9	5.926	40,1
Estranger	3.032	100,0	1.951	64,3	1.081	35,7
Unió Europea (dels 27)	1.082	100,0	749	69,2	333	30,8
Resta Europa	210	100,0	155	73,8	55	26,2
Àfrica	114	100,0	80	70,2	34	29,8
Amèrica	1.321	100,0	751	56,9	570	43,1
Àsia	273	100,0	184	67,4	89	32,6
Oceania	32	100,0	32	100,0	0	0,0

Font: Moviments demogràfics. Departament d'Estadística. Ajuntament de Barcelona.

## 4. Moviment demogràfic

### 27. Rànkings de municipis del saldo migratori de Barcelona per nacionalitat. 2008

*Diferències entre immigrants i emigrants*

	<i>TOTAL</i>	<i>Espanyola</i>	<i>Estrangera</i>
SALDO MIGRATORI TOTAL	41.798	-5.931	47.729
Saldo total província Barcelona	-7.390	-5.367	-2.023
Hospitalet de Llobregat, l'	163	242	-79
Badalona	-70	-36	-34
Santa Coloma de Gramenet	-7	88	-95
Sabadell	-156	-113	-43
Cornellà de Llobregat	-134	15	-149
Sant Cugat del Vallès	-907	-786	-121
Terrassa	-424	-331	-93
Castelldefels	-171	-122	-49
Esplugues de Llobregat	-30	20	-50
Mataró	-42	-62	20
Sant Adrià de Besòs	-132	-52	-80
Sant Boi de Llobregat	-170	-59	-111
Cerdanyola del Vallès	15	-42	57
Montcada i Reixac	-200	-135	-65
Rubí	-132	-122	-10
Prat de Llobregat, el	-16	0	-16
Sitges	-97	-41	-56
Gavà	-69	2	-71
Vilanova i la Geltrú	-52	-42	-10
Granollers	20	4	16
Mollet del Vallès	-57	-27	-30
Viladecans	-76	-36	-40
Sant Joan Despí	-16	8	-24
Ripollet	-94	-28	-66
Sant Feliu de Llobregat	-79	-17	-62
Manresa	-25	-2	-23
Premià de Mar	-3	24	-27
Resta municipis província	-4.429	-3.717	-712
Resta Catalunya	-701	-1.063	362
Resta d'Espanya	1.858	-153	2.011
Estranger	48.031	652	47.379
Unió Europea (dels 27)	10.311	-117	10.428
Resta Europa	2.203	100	2.103
Àfrica	3.160	13	3.147
Amèrica	21.216	675	20.541
Àsia	11.054	-7	11.061
Oceania	87	-12	99

Font: Moviments demogràfics. Departament d'Estadística. Ajuntament de Barcelona.



#### 4.Moviment demogràfic

##### 28.Evolució dels canvis de domicili a Barcelona per nacionalitat. 2007-2008

	<i>TOTAL</i>	<i>%</i>	<i>Espanyola</i>	<i>%</i>	<i>Estrangera</i>	<i>%</i>
2007	88.321	100,0	46.479	52,6	41.840	47,4
2008	93.141	100,0	44.979	48,3	48.161	51,7

Font: Moviments demogràfics. Departament d'Estadística. Ajuntament de Barcelona.

## **5. Reagrupament familiar a Barcelona**

## 5.Reagrupament familiar a Barcelona

### 1.Evolució de les sol·licituds per districtes. 2005-2009

<i>Districtes</i>	2005	%	2006	%	2007	%	2008	%	2009	%
BARCELONA	4.459	100,0	5.764	100,0	6.943	100,0	6.234	100,0	4.603	100,0
1. Ciutat Vella	626	14,0	847	14,7	1.034	14,9	923	14,8	711	15,4
2. Eixample	580	13,0	667	11,6	822	11,8	721	11,6	526	11,4
3. Sants-Montjuïc	703	15,8	924	16,0	1.159	16,7	1.014	16,3	785	17,1
4. Les Corts	76	1,7	95	1,6	115	1,7	119	1,9	91	2,0
5. Sarrià-Sant Gervasi	84	1,9	107	1,9	104	1,5	99	1,6	112	2,4
6. Gràcia	193	4,3	245	4,3	280	4,0	266	4,3	173	3,8
7. Horta-Guinardó	452	10,1	512	8,9	634	9,1	607	9,7	418	9,1
8. Nou Barris	734	16,5	940	16,3	1.143	16,5	945	15,2	661	14,4
9. Sant Andreu	402	9,0	572	9,9	666	9,6	643	10,3	461	10,0
10. Sant Martí	590	13,2	841	14,6	980	14,1	892	14,3	664	14,4
No consta	19	0,4	14	0,2	6	0,1	5	0,1	1	0,0

Font: Direcció d'Immigració. Ajuntament de Barcelona.

## 5.Reagrupament familiar a Barcelona

### 2.Evolució de les sol·licituds per nacionalitat. 2005-2009

<i>Nacionalitats</i>	2005	%	2006	%	2007	%	2008	%	2009	%
TOTAL	4.459	100,0	5.764	100,0	6.943	100,0	6.234	100,0	4.603	100,0
Equatoriana	1.247	28,0	1.449	25,1	1.309	18,9	819	13,1	416	9,0
Pakistanesa	280	6,3	470	8,2	639	9,2	636	10,2	502	10,9
Peruana	506	11,3	633	11,0	703	10,1	631	10,1	471	10,2
Xinesa	295	6,6	488	8,5	885	12,7	616	9,9	440	9,6
Boliviana	80	1,8	183	3,2	313	4,5	484	7,8	436	9,5
Colombiana	405	9,1	545	9,5	573	8,3	454	7,3	317	6,9
Espanyola	147	3,3	107	1,9	257	3,7	450	7,2	312	6,8
Dominicana	306	6,9	357	6,2	461	6,6	420	6,7	250	5,4
Marroquina	251	5,6	286	5,0	380	5,5	366	5,9	228	5,0
Filipina	184	4,1	316	5,5	372	5,4	300	4,8	283	6,1
Índia	65	1,5	65	1,1	142	2,0	165	2,6	171	3,7
Bangladesh	60	1,3	92	1,6	94	1,4	114	1,8	96	2,1
Altres	633	14,2	773	13,4	815	11,7	779	12,5	681	14,8

Font: Direcció d'Immigració. Ajuntament de Barcelona.

## **6. Estrangers i vehicles**

## 6.Estrangers i vehicles

### 1.Tipus de vehicle segons nacionalitat del propietari. 2008

<i>Tipus vehicle</i>	<i>TOTAL</i>	<i>%</i>	<i>Espanyola</i>	<i>%</i>	<i>Estrangera</i>	<i>%</i>
TOTAL	990.166	100,0	938.162	94,7	52.004	5,3
Turismes	608.830	100,0	579.601	95,2	29.229	4,8
Motos	193.902	100,0	184.204	95,0	9.698	5,0
Ciclomotors	93.382	100,0	84.499	90,5	8.883	9,5
Furgonetes	38.968	100,0	36.472	93,6	2.496	6,4
Camions	30.131	100,0	29.018	96,3	1.113	3,7
Altres vehicles	24.953	100,0	24.368	97,7	585	2,3

Font: Cens de Vehicles 2008. Departament d'Estadística. Ajuntament de Barcelona.

## 6.Estrangers i vehicles

### 2.Turismes segons nacionalitat del propietari per districtes. 2008

<i>Districtes</i>	<i>TOTAL</i>	<i>%</i>	<i>Espanyola</i>	<i>%</i>	<i>Estrangera</i>	<i>%</i>
BARCELONA	608.830	100,0	579.601	95,2	29.229	4,8
1. Ciutat Vella	26.940	100,0	23.778	88,3	3.162	11,7
2. Eixample	104.286	100,0	99.513	95,4	4.773	4,6
3. Sants-Montjuïc	66.231	100,0	62.675	94,6	3.556	5,4
4. Les Corts	39.034	100,0	37.563	96,2	1.471	3,8
5. Sarrià-Sant Gervasi	73.009	100,0	70.131	96,1	2.878	3,9
6. Gràcia	43.405	100,0	41.526	95,7	1.879	4,3
7. Horta-Guinardó	63.639	100,0	61.080	96,0	2.559	4,0
8. Nou Barris	58.904	100,0	55.929	94,9	2.975	5,1
9. Sant Andreu	51.574	100,0	49.542	96,1	2.032	3,9
10. Sant Martí	80.930	100,0	76.994	95,1	3.936	4,9
No consta	878	100,0	870	99,1	8	0,9

Font: Cens de Vehicles 2008. Departament d'Estadística. Ajuntament de Barcelona.

## 6.Estrangers i vehicles

### 3.Motos segons nacionalitat del propietari per districtes. 2008

<i>Districtes</i>	<i>TOTAL</i>	<i>%</i>	<i>Espanyola</i>	<i>%</i>	<i>Estrangera</i>	<i>%</i>
BARCELONA	193.902	100,0	184.204	95,0	9.698	5,0
1. Ciutat Vella	10.389	100,0	9.224	88,8	1.165	11,2
2. Eixample	35.974	100,0	33.822	94,0	2.152	6,0
3. Sants-Montjuïc	16.955	100,0	15.973	94,2	982	5,8
4. Les Corts	14.291	100,0	13.783	96,4	508	3,6
5. Sarrià-Sant Gervasi	37.254	100,0	35.957	96,5	1.297	3,5
6. Gràcia	17.563	100,0	16.509	94,0	1.054	6,0
7. Horta-Guinardó	19.454	100,0	18.730	96,3	724	3,7
8. Nou Barris	11.205	100,0	10.814	96,5	391	3,5
9. Sant Andreu	11.737	100,0	11.359	96,8	378	3,2
10. Sant Martí	18.910	100,0	17.864	94,5	1.046	5,5
No consta	170	100,0	169	99,4	1	0,6

Font: Cens de Vehicles 2008. Departament d'Estadística. Ajuntament de Barcelona.

## 6.Estrangers i vehicles

## 4.Turismes segons nacionalitat del propietari per barris. 2008

<i>Dte.</i>	<i>Barris</i>	<i>TOTAL</i>	<i>%</i>	<i>Espanyola</i>	<i>%</i>	<i>Estrangera</i>	<i>%</i>
BARCELONA		608.830	100,0	579.601	95,2	29.229	4,8
1	1. el Raval	8.467	100,0	7.124	84,1	1.343	15,9
1	2. el Barri Gòtic	7.786	100,0	7.287	93,6	499	6,4
1	3. la Barceloneta	4.331	100,0	3.842	88,7	489	11,3
1	4. Sant Pere, Santa Caterina i la Ribera	5.957	100,0	5.143	86,3	814	13,7
2	5. el Fort Pienc	11.714	100,0	11.111	94,9	603	5,1
2	6. la Sagrada Família	18.016	100,0	17.126	95,1	890	4,9
2	7. la Dreta de l'Eixample	21.595	100,0	20.715	95,9	880	4,1
2	8. l'Antiga Esquerra de l'Eixample	16.933	100,0	16.142	95,3	791	4,7
2	9. la Nova Esquerra de l'Eixample	23.289	100,0	22.297	95,7	992	4,3
2	10. Sant Antoni	12.702	100,0	12.084	95,1	618	4,9
3	11. el Poble Sec	11.314	100,0	10.252	90,6	1.062	9,4
3	12. la Marina del Prat Vermell	3.452	100,0	3.419	99,0	33	1,0
3	13. la Marina de Port	11.744	100,0	11.236	95,7	508	4,3
3	14. la Font de la Guatlla	3.565	100,0	3.352	94,0	213	6,0
3	15. Hostafrancs	5.310	100,0	4.993	94,0	317	6,0
3	16. la Bordeta	8.336	100,0	8.044	96,5	292	3,5
3	17. Sants - Badal	8.104	100,0	7.709	95,1	395	4,9
3	18. Sants	13.720	100,0	12.984	94,6	736	5,4
4	19. les Corts	21.115	100,0	20.468	96,9	647	3,1
4	20. la Maternitat i Sant Ramon	10.666	100,0	10.250	96,1	416	3,9
4	21. Pedralbes	6.883	100,0	6.476	94,1	407	5,9
5	22. Vallvidrera, el Tibidabo i les Planes	1.723	100,0	1.601	92,9	122	7,1
5	23. Sarrià	10.647	100,0	10.121	95,1	526	4,9
5	24. les Tres Torres	8.655	100,0	8.306	96,0	349	4,0
5	25. Sant Gervasi - la Bonanova	12.106	100,0	11.689	96,6	417	3,4
5	26. Sant Gervasi - Galvany	27.102	100,0	26.181	96,6	921	3,4
5	27. el Putxet i el Farró	12.443	100,0	11.906	95,7	537	4,3
6	28. Vallcarca i els Penitents	6.171	100,0	5.881	95,3	290	4,7
6	29. el Coll	2.447	100,0	2.318	94,7	129	5,3
6	30. la Salut	5.521	100,0	5.338	96,7	183	3,3
6	31. la Vila de Gràcia	16.385	100,0	15.589	95,1	796	4,9
6	32. el Camp d'en Grassot i Gràcia Nova	12.759	100,0	12.282	96,3	477	3,7
7	33. el Baix Guinardó	9.405	100,0	8.955	95,2	450	4,8
7	34. Can Baró	3.326	100,0	3.192	96,0	134	4,0
7	35. el Guinardó	12.992	100,0	12.418	95,6	574	4,4
7	36. la Font d'en Fargues	4.420	100,0	4.340	98,2	80	1,8
7	37. el Carmel	11.617	100,0	11.113	95,7	504	4,3
7	38. la Teixonera	4.124	100,0	3.892	94,4	232	5,6
7	39. Sant Genís dels Agudells	3.135	100,0	3.013	96,1	122	3,9
7	40. Montbau	1.809	100,0	1.728	95,5	81	4,5
7	41. la Vall d'Hebron	2.213	100,0	2.121	95,8	92	4,2
7	42. la Clota	163	100,0	155	95,1	8	4,9
7	43. Horta	10.142	100,0	9.864	97,3	278	2,7
8	44. Vilapicina i la Torre Llobeta	9.144	100,0	8.753	95,7	391	4,3
8	45. Porta	8.462	100,0	8.150	96,3	312	3,7
8	46. el Turó de la Peira	4.208	100,0	3.901	92,7	307	7,3
8	47. Can Peguera	664	100,0	654	98,5	10	1,5
8	48. la Guineueta	6.005	100,0	5.856	97,5	149	2,5
8	49. Canyelles	3.005	100,0	2.966	98,7	39	1,3
8	50. les Roquetes	5.427	100,0	5.003	92,2	424	7,8
8	51. Verdun	3.921	100,0	3.695	94,2	226	5,8
8	52. la Prosperitat	9.751	100,0	9.284	95,2	467	4,8
8	53. la Trinitat Nova	2.351	100,0	2.168	92,2	183	7,8
8	54. Torre Baró	942	100,0	916	97,2	26	2,8
8	55. Ciutat Meridiana	3.415	100,0	3.004	88,0	411	12,0
8	56. Vallbona	464	100,0	439	94,6	25	5,4
9	57. la Trinitat Vella	3.060	100,0	2.685	87,7	375	12,3
9	58. Baró de Viver	631	100,0	611	96,8	20	3,2
9	59. el Bon Pastor	4.800	100,0	4.583	95,5	217	4,5
9	60. Sant Andreu	19.409	100,0	18.888	97,3	521	2,7
9	61. la Sagrera	10.549	100,0	10.147	96,2	402	3,8
9	62. el Congrés i els Indians	4.732	100,0	4.549	96,1	183	3,9
9	63. Navas	7.964	100,0	7.653	96,1	311	3,9
10	64. el Camp de l'Arpa del Clot	13.461	100,0	12.802	95,1	659	4,9
10	65. el Clot	8.991	100,0	8.585	95,5	406	4,5
10	66. el Parc i la Llacuna del Poblenou	6.394	100,0	6.092	95,3	302	4,7
10	67. la Vila Olímpica del Poblenou	3.328	100,0	3.073	92,3	255	7,7
10	68. el Poblenou	9.182	100,0	8.601	93,7	581	6,3
10	69. Diagonal Mar i el Front Marítim del Poblenou	3.349	100,0	3.100	92,6	249	7,4
10	70. el Besòs i el Maresme	7.267	100,0	6.766	93,1	501	6,9
10	71. Provençals del Poblenou	6.949	100,0	6.643	95,6	306	4,4
10	72. Sant Martí de Provençals	10.063	100,0	9.747	96,9	316	3,1
10	73. la Verneda i la Pau	10.753	100,0	10.406	96,8	347	3,2
	No consta	5.885	100,0	5.824	99,0	61	1,0

Font: Cens de Vehicles 2008. Departament d'Estadística. Ajuntament de Barcelona.

## 6.Estrangers i vehicles

## 5.Motos segons nacionalitat del propietari per barris. 2008

Dte.	Barris	TOTAL	%	Espanyola	%	Estrangera	%
BARCELONA		193.902	100,0	184.204	95,0	9.698	5,0
1	1. el Raval	2.628	100,0	2.240	85,2	388	14,8
1	2. el Barri Gòtic	4.015	100,0	3.776	94,0	239	6,0
1	3. la Barceloneta	1.406	100,0	1.214	86,3	192	13,7
1	4. Sant Pere, Santa Caterina i la Ribera	2.229	100,0	1.887	84,7	342	15,3
2	5. el Fort Pienc	3.610	100,0	3.363	93,2	247	6,8
2	6. la Sagrada Família	5.562	100,0	5.236	94,1	326	5,9
2	7. la Dreta de l'Eixample	7.915	100,0	7.473	94,4	442	5,6
2	8. l'Antiga Esquerra de l'Eixample	6.895	100,0	6.468	93,8	427	6,2
2	9. la Nova Esquerra de l'Eixample	7.720	100,0	7.277	94,3	443	5,7
2	10. Sant Antoni	4.255	100,0	3.988	93,7	267	6,3
3	11. el Poble Sec	3.567	100,0	3.258	91,3	309	8,7
3	12. la Marina del Prat Vermell	311	100,0	307	98,7	4	1,3
3	13. la Marina de Port	2.409	100,0	2.302	95,6	107	4,4
3	14. la Font de la Guatlla	1.115	100,0	1.041	93,4	74	6,6
3	15. Hortafrancs	1.389	100,0	1.297	93,4	92	6,6
3	16. la Bordeta	1.653	100,0	1.588	96,1	65	3,9
3	17. Sants - Badal	2.223	100,0	2.104	94,6	119	5,4
3	18. Sants	4.164	100,0	3.952	94,9	212	5,1
4	19. les Corts	7.197	100,0	6.953	96,6	244	3,4
4	20. la Maternitat i Sant Ramon	3.730	100,0	3.602	96,6	128	3,4
4	21. Pedralbes	3.141	100,0	3.007	95,7	134	4,3
5	22. Vallvidrera, el Tibidabo i les Planes	648	100,0	606	93,5	42	6,5
5	23. Sarrià	5.500	100,0	5.301	96,4	199	3,6
5	24. les Tres Torres	4.551	100,0	4.408	96,9	143	3,1
5	25. Sant Gervasi - la Bonanova	6.396	100,0	6.189	96,8	207	3,2
5	26. Sant Gervasi - Galvany	13.728	100,0	13.286	96,8	442	3,2
5	27. el Putxet i el Farró	6.244	100,0	5.981	95,8	263	4,2
6	28. Vallcarca i els Penitents	2.515	100,0	2.401	95,5	114	4,5
6	29. el Coll	1.045	100,0	979	93,7	66	6,3
6	30. la Salut	2.252	100,0	2.154	95,6	98	4,4
6	31. la Vila de Gràcia	7.015	100,0	6.461	92,1	554	7,9
6	32. el Camp d'en Grassot i Gràcia Nova	4.698	100,0	4.476	95,3	222	4,7
7	33. el Baix Guinardó	3.250	100,0	3.081	94,8	169	5,2
7	34. Can Baró	1.251	100,0	1.206	96,4	45	3,6
7	35. el Guinardó	4.114	100,0	3.944	95,9	170	4,1
7	36. la Font d'en Fargues	1.575	100,0	1.544	98,0	31	2,0
7	37. el Carmel	3.406	100,0	3.282	96,4	124	3,6
7	38. la Teixonera	1.150	100,0	1.097	95,4	53	4,6
7	39. Sant Genís dels Agudells	710	100,0	684	96,3	26	3,7
7	40. Montbau	492	100,0	481	97,8	11	2,2
7	41. la Vall d'Hebron	491	100,0	474	96,5	17	3,5
7	42. la Clota	42	100,0	42	100,0	0	0,0
7	43. Horta	2.899	100,0	2.821	97,3	78	2,7
8	44. Vilapicina i la Torre Llobeta	2.203	100,0	2.123	96,4	80	3,6
8	45. Porta	1.658	100,0	1.594	96,1	64	3,9
8	46. el Turó de la Peira	959	100,0	916	95,5	43	4,5
8	47. Can Peguera	131	100,0	129	98,5	2	1,5
8	48. la Guineueta	1.182	100,0	1.149	97,2	33	2,8
8	49. Canyelles	478	100,0	475	99,4	3	0,6
8	50. les Roquetes	899	100,0	866	96,3	33	3,7
8	51. Verdun	728	100,0	698	95,9	30	4,1
8	52. la Prosperitat	1.767	100,0	1.710	96,8	57	3,2
8	53. la Trinitat Nova	388	100,0	377	97,2	11	2,8
8	54. Torre Baró	128	100,0	126	98,4	2	1,6
8	55. Ciutat Meridiana	397	100,0	371	93,5	26	6,5
8	56. Vallbona	83	100,0	79	95,2	4	4,8
9	57. la Trinitat Vella	519	100,0	489	94,2	30	5,8
9	58. Baró de Viver	108	100,0	100	92,6	8	7,4
9	59. el Bon Pastor	775	100,0	750	96,8	25	3,2
9	60. Sant Andreu	4.460	100,0	4.340	97,3	120	2,7
9	61. la Sagrera	2.328	100,0	2.264	97,3	64	2,7
9	62. el Congrés i els Indians	1.284	100,0	1.225	95,4	59	4,6
9	63. Navas	2.177	100,0	2.107	96,8	70	3,2
10	64. el Camp de l'Arpa del Clot	3.947	100,0	3.724	94,4	223	5,6
10	65. el Clot	2.267	100,0	2.149	94,8	118	5,2
10	66. el Parc i la Llacuna del Poblenou	1.556	100,0	1.450	93,2	106	6,8
10	67. la Vila Olímpica del Poblenou	1.023	100,0	920	89,9	103	10,1
10	68. el Poblenou	2.344	100,0	2.187	93,3	157	6,7
10	69. Diagonal Mar i el Front Marítim del Poblenou	943	100,0	838	88,9	105	11,1
10	70. el Besòs i el Maresme	1.028	100,0	963	93,7	65	6,3
10	71. Provençals del Poblenou	1.441	100,0	1.367	94,9	74	5,1
10	72. Sant Martí de Provençals	2.248	100,0	2.201	97,9	47	2,1
10	73. la Verneda i la Pau	1.916	100,0	1.869	97,5	47	2,5
	No consta	1.431	100,0	1.417	99,0	14	1,0

Font: Cens de Vehicles 2008. Departament d'Estadística. Ajuntament de Barcelona.

## **7. Enquesta Demogràfica de Barcelona. 2007**



## 7.Enquesta demogràfica de Barcelona. 2007

### 1.Població per sexe i nacionalitat

Sexe	TOTAL	%	Espanyola	%	Estrangera	%
TOTAL	1.587.256	100,0	1.329.580	100,0	257.676	100,0
Homes	750.473	47,3	619.406	46,6	131.067	50,9
Dones	836.783	52,7	710.174	53,4	126.609	49,1

Font: Enquesta demogràfica de Barcelona 2007. IDESCAT. Per Barcelona explotació pròpia a partir dels fitxers de l'Idescat.

## 7.Enquesta demogràfica de Barcelona. 2007

### 2.Població segons grups d'edat quinquennal i nacionalitat

Edat quinquennal	TOTAL	%	Espanyola	%	Estrangera	%
TOTAL	1.587.256	100,0	1.329.580	100,0	257.676	100,0
0-4 anys	71.330	4,5	67.158	5,1	...	...
5-9 anys	63.405	4,0	54.063	4,1	...	...
10-14 anys	59.044	3,7	48.130	3,6	...	...
15-19 anys	61.622	3,9	50.502	3,8	11.120	4,3
20-24 anys	85.316	5,4	58.943	4,4	26.373	10,2
25-29 anys	130.507	8,2	87.395	6,6	43.112	16,7
30-34 anys	148.322	9,3	99.037	7,4	49.285	19,1
35-39 anys	130.294	8,2	96.354	7,2	33.940	13,2
40-44 anys	119.660	7,5	93.604	7,0	26.055	10,1
45-49 anys	109.544	6,9	91.234	6,9	18.310	7,1
50-54 anys	99.104	6,2	89.749	6,8	...	...
55-59 anys	95.419	6,0	90.260	6,8	...	...
60-64 anys	91.699	5,8	88.124	6,6	...	...
65-69 anys	71.334	4,5	69.627	5,2	...	...
70-74 anys	79.445	5,0	77.854	5,9	...	...
75-79 anys	73.012	4,6	69.851	5,3	...	...
80 anys i més	98.201	6,2	97.694	7,3	...	...

... Dades poc significatives pel càlcul.

Font: Enquesta demogràfica de Barcelona 2007. IDESCAT. Per Barcelona explotació pròpia a partir dels fitxers de l'Idescat.

## 7.Enquesta demogràfica de Barcelona. 2007

### 3.Població segons estat civil i nacionalitat

Estat civil	TOTAL	%	Espanyola	%	Estrangera	%
TOTAL	1.587.256	100,0	1.329.580	100,0	257.676	100,0
Solter/a	711.834	44,8	561.580	42,2	150.254	58,3
Casat/da	662.224	41,7	567.731	42,7	94.493	36,7
Vidu/vídua	134.842	8,5	132.626	10,0	...	...
Divorciat/da / Separat/da	78.356	4,9	67.643	5,1	10.713	4,2

... Dades poc significatives pel càlcul.

Font: Enquesta demogràfica de Barcelona 2007. IDESCAT. Per Barcelona explotació pròpia a partir dels fitxers de l'Idescat.

## 7.Enquesta demogràfica de Barcelona. 2007

### 4.Població segons lloc de naixement i nacionalitat

<i>Lloc naixement</i>	<i>TOTAL</i>	<i>%</i>	<i>Espanyola</i>	<i>%</i>	<i>Estrangera</i>	<i>%</i>
TOTAL	1.587.256	100,0	1.329.580	100,0	257.676	100,0
En aquest municipi	857.705	54,0	851.922	64,1	...	...
En un altre municipi	434.609	27,4	434.083	32,6	...	...
A l'estranger	294.942	18,6	43.575	3,3	251.367	97,6

... Dades poc significatives pel càlcul.

Font: Enquesta demogràfica de Barcelona 2007. IDESCAT. Per Barcelona explotació pròpia a partir dels fitxers de l'Idescat.

## 7.Enquesta demogràfica de Barcelona. 2007

### 5.Població segons nacionalitat

	<i>TOTAL</i>	<i>%</i>	<i>Espanyola</i>	<i>%</i>	<i>Espanyola i una altra</i>	<i>%</i>	<i>Estrangera</i>	<i>%</i>
TOTAL	1.587.256	100,0	1.302.276	82,0	27.304	1,7	257.676	16,2

Font: Enquesta demogràfica de Barcelona 2007. IDESCAT. Per Barcelona explotació pròpia a partir dels fitxers de l'Idescat.

## 7.Enquesta demogràfica de Barcelona. 2007

### 6.Població segons nacionalitat i sexe

<i>Sexe</i>	<i>TOTAL</i>	<i>%</i>	<i>Espanyola</i>	<i>%</i>	<i>Espanyola i una altra</i>	<i>%</i>	<i>Estrangera</i>	<i>%</i>
TOTAL	1.587.256	100,0	1.302.276	82,0	27.304	1,7	257.676	16,2
Homes	750.473	100,0	610.359	81,3	9.047	1,2	131.067	17,5
Dones	836.783	100,0	691.917	82,7	18.257	2,2	126.609	15,1

Font: Enquesta demogràfica de Barcelona 2007. IDESCAT. Per Barcelona explotació pròpia a partir dels fitxers de l'Idescat.

## 7.Enquesta demogràfica de Barcelona. 2007

### 7.Població segons nacionalitat i grups d'edat

<i>Grups d'edat</i>	<i>TOTAL</i>	<i>%</i>	<i>Espanyola</i>	<i>%</i>	<i>Espanyola i una altra</i>	<i>%</i>	<i>Estrangera</i>	<i>%</i>
TOTAL	1.587.256	100,0	1.304.315	82,2	26.882	1,7	256.059	16,1
De 0 a 15 anys	205.418	100,0	177.878	86,6	...	...	24.345	11,9
De 16 a 64 anys	1.059.847	100,0	813.492	76,8	21.606	2,0	224.748	21,2
De 65 anys i més	321.992	100,0	312.945	97,2	...	...	...	...

... Dades poc significatives pel càlcul.

Font: Enquesta demogràfica de Barcelona 2007. IDESCAT. Per Barcelona explotació pròpia a partir dels fitxers de l'Idescat.

## 7.Enquesta demogràfica de Barcelona. 2007

### 8.Adquisició de la nacionalitat espanyola

	TOTAL	%
TOTAL POBLACIÓ ESPANYOLA	1.329.580	100,0
Espanyola de naixement	1.299.879	97,8
Adquirida posteriorment	29.701	2,2

Font: Enquesta demogràfica de Barcelona 2007. IDESCAT. Per Barcelona explotació pròpia a partir dels fitxers de l'Idescat.

## 7.Enquesta demogràfica de Barcelona. 2007

### 9.Població segons nivell d'instrucció i nacionalitat

	TOTAL	%	Espanyola	%	Estrangera	%
POBLACIÓ DE 10 ANYS I MÉS	1.452.521	100,0	1.208.359	100,0	244.162	100,0
No sap llegir o escriure	12.311	0,8	12.311	1,0	...	...
Menys de 5 anys a l'escola	104.320	7,2	90.257	7,5	14.063	5,8
Ensenyament primari	323.639	22,3	270.311	22,4	53.327	21,8
ESO completa (graduat escolar)	268.969	18,5	221.789	18,4	47.180	19,3
Batxillerat, BUP, COU, Batxillerat superior, PREU	200.865	13,8	158.122	13,1	42.743	17,5
Formació Professional de Grau Mitjà, FPI, Oficialia industrial...	75.619	5,2	67.353	5,6	...	...
Formació Professional de Grau Superior, FPII, Mestratge industrial...	97.356	6,7	86.582	7,2	10.774	4,4
Diplomatura, Arquitectura o Enginyeria Tècnica, tres cursos	146.361	10,1	124.207	10,3	22.155	9,1
Arquitectura, Enginyeria, Llicenciatura o equivalent	191.520	13,2	153.170	12,7	38.350	15,7
Cursos de tercer cicle universitari: màsters i postgraus	13.310	0,9	9.284	0,8	...	...
Doctorat	18.252	1,3	14.974	1,2	...	...
POBLACIÓ DE 16 ANYS I MÉS	1.381.838	100,0	1.150.125	100,0	231.713	100,0
No sap llegir o escriure	12.311	0,9	12.311	1,1	...	...
Menys de 5 anys a l'escola	85.775	6,2	74.530	6,5	11.245	4,9
Ensenyament primari	274.008	19,8	230.312	20,0	43.696	18,9
ESO completa (graduat escolar)	266.462	19,3	219.282	19,1	47.180	20,4
Batxillerat, BUP, COU, Batxillerat superior, PREU	200.865	14,5	158.122	13,7	42.743	18,4
Formació Professional de Grau Mitjà, FPI, Oficialia industrial...	75.619	5,5	67.353	5,9	...	...
Formació Professional de Grau Superior, FPII, Mestratge industrial...	97.356	7,0	86.582	7,5	10.774	4,6
Diplomatura, Arquitectura o Enginyeria Tècnica, tres cursos	146.361	10,6	124.207	10,8	22.155	9,6
Arquitectura, Enginyeria, Llicenciatura o equivalent	191.520	13,9	153.170	13,3	38.350	16,6
Cursos de tercer cicle universitari: màsters i postgraus	13.310	1,0	9.284	0,8	...	...
Doctorat	18.252	1,3	14.974	1,3	...	...

... Dades poc significatives pel càlcul.

Font: Enquesta demogràfica de Barcelona 2007. IDESCAT. Per Barcelona explotació pròpia a partir dels fitxers de l'Idescat.

## 7.Enquesta demogràfica de Barcelona. 2007

### 10.Coneixement de la llengua catalana de la població de 2 anys i més segons nacionalitat

	TOTAL	%	Espanyola	%	Estrangera	%
TOTAL POBLACIÓ DE 2 ANYS I MÉS	1.554.850	100,0	1.299.568	100,0	255.282	100,0
No l'entén	105.173	6,8	36.431	2,8	68.742	26,9
L'entén	261.923	16,8	149.867	11,5	112.056	43,9
La sap llegir	54.639	3,5	40.388	3,1	14.252	5,6
La sap parlar	89.390	5,7	80.499	6,2	...	...
La sap parlar i llegir	169.005	10,9	158.103	12,2	10.902	4,3
La sap parlar, llegir i escriure	874.719	56,3	834.281	64,2	40.438	15,8

... Dades poc significatives pel càlcul.

Font: Enquesta demogràfica de Barcelona 2007. IDESCAT. Per Barcelona explotació pròpia a partir dels fitxers de l'Idescat.

## 7.Enquesta demogràfica de Barcelona. 2007

### 11.Coneixement de la llengua castellana de la població de 2 anys i més segons nacionalitat

	TOTAL	%	Espanyola	%	Estrangera	%
TOTAL POBLACIÓ DE 2 ANYS I MÉS	1.554.850	100,0	1.299.568	100,0	255.282	100,0
No l'entén	15.219	1,0	...	...	...	...
L'entén	29.981	1,9	16.074	1,2	13.908	5,4
La sap parlar	71.601	4,6	57.180	4,4	14.421	5,6
La sap parlar i llegir	36.474	2,3	23.128	1,8	13.347	5,2
La sap parlar, llegir i escriure	1.401.575	90,1	1.197.301	92,1	204.273	80,0

... Dades poc significatives pel càlcul.

Font: Enquesta demogràfica de Barcelona 2007. IDESCAT. Per Barcelona explotació pròpia a partir dels fitxers de l'Idescat.

## 7.Enquesta demogràfica de Barcelona. 2007

### 12.Percepció de l'estat de la salut per nacionalitat

	TOTAL	%	Espanyola	%	Estrangera	%
TOTAL	1.587.256	100,0	1.329.580	100,0	257.676	100,0
Molt bo	852.100	53,7	675.994	50,8	176.106	68,3
Bo	511.126	32,2	435.376	32,7	75.750	29,4
Regular	156.284	9,8	150.600	11,3	...	...
Dolent	52.789	3,3	52.654	4,0	...	...
Molt dolent	14.957	0,9	14.957	1,1	...	...

... Dades poc significatives pel càlcul.

Font: Enquesta demogràfica de Barcelona 2007. IDESCAT. Per Barcelona explotació pròpia a partir dels fitxers de l'Idescat.

## 7.Enquesta demogràfica de Barcelona. 2007

### 13.Grau de participació en les feines no remunerades de la llar pròpia segons nacionalitat

	TOTAL	%	Espanyola	%	Estrangera	%
TOTAL POBLACIÓ DE 15 ANYS I MÉS	1.393.477	100,0	1.160.228	100,0	233.249	100,0
Realitzo la totalitat o gairebé la totalitat de les feines	435.831	31,3	385.804	33,3	50.027	21,4
Realitzo una part important de les feines no remunerades	405.869	29,1	308.047	26,6	97.822	41,9
Participo realitzant una petita part de les feines no remunerades	345.568	24,8	280.464	24,2	65.104	27,9
No participo habitualment en les feines no remunerades	206.209	14,8	185.914	16,0	20.295	8,7

Font: Enquesta demogràfica de Barcelona 2007. IDESCAT. Per Barcelona explotació pròpia a partir dels fitxers de l'Idescat.

## 7.Enquesta demogràfica de Barcelona. 2007

### 14.Població de 16 anys i més segons relació amb l'activitat per nacionalitat

	TOTAL	%	Espanyola	%	Estrangera	%
POBLACIÓ DE 16 ANYS I MÉS	1.374.646	100,0	1.150.125	100,0	224.521	100,0
Població activa	820.737	59,7	638.907	55,6	181.831	81,0
Ocupat	757.813	55,1	600.966	52,3	156.847	69,9
Aturat	62.925	4,6	37.941	3,3	24.984	11,1
Població no activa	553.909	40,3	511.218	44,4	42.691	19,0
Jubilat/da o pensionista	290.252	21,1	285.661	24,8	...	...
Fent feines de la llar no remunerades	102.706	7,5	98.114	8,5	4.592	2,0
Estudiant	84.221	6,1	62.023	5,4	22.198	9,9
Altres situacions d'inactivitat	76.730	5,6	65.421	5,7	11.309	5,0
Taxa d'activitat		59,7		55,6		81,0
Taxa d'ocupació		55,1		52,3		69,9
Taxa d'atur		7,7		5,9		13,7

... Dades poc significatives pel càlcul.

Font: Enquesta demogràfica de Barcelona 2007. IDESCAT. Per Barcelona explotació pròpia a partir dels fitxers de l'Idescat.

## 7.Enquesta demogràfica de Barcelona. 2007

### 15.Situació professional de la població ocupada per nacionalitat

	TOTAL	%	Espanyola	%	Estrangera	%
POBLACIÓ OCUPADA	757.813	100,0	600.966	100,0	156.847	100,0
Empresari	107.089	14,1	90.049	15,0	17.040	10,9
Que contracta personal	44.103	5,8	36.603	6,1	...	...
Que no contracta personal	62.986	8,3	53.446	8,9	9.540	6,1
Assalariat	649.537	85,7	509.730	84,8	139.807	89,1
Amb caràcter fix o indefinit	508.493	67,1	430.840	71,7	77.653	49,5
Amb caràcter eventual	141.044	18,6	78.890	13,1	62.153	39,6
Altres situacions	...	...	...	...	...	...

... Dades poc significatives pel càlcul.

Font: Enquesta demogràfica de Barcelona 2007. IDESCAT. Per Barcelona explotació pròpia a partir dels fitxers de l'Idescat.

## 7.Enquesta demogràfica de Barcelona. 2007

### 16.Població per nacionalitat segons característiques de l'edifici

	TOTAL	%	Espanyola	%	Estrangera	%
TOTAL	1.587.256	100,0	1.329.580	100,0	257.676	100,0
Estat de l'edifici	1.587.256	100,0	1.329.580	100,0	257.676	100,0
Bo	1.397.306	88,0	1.198.311	90,1	198.994	77,2
Deficient	147.839	9,3	102.347	7,7	45.492	17,7
Dolent	40.885	2,6	28.046	2,1	12.839	5,0
Ruïnós	...	...	...	...	...	...
Si disposa de porter electrònic	1.587.256	100,0	1.329.580	100,0	257.676	100,0
Si	1.533.703	96,6	1.292.113	97,2	241.590	93,8
Videointèrfon	118.673	7,5	113.730	8,6	...	...
Intèrfon	1.415.030	89,1	1.178.382	88,6	236.648	91,8
No	53.553	3,4	37.467	2,8	16.085	6,2
Ascensor	1.587.256	100,0	1.329.580	100,0	257.676	100,0
Sí	1.166.650	73,5	1.020.061	76,7	146.589	56,9
No	420.605	26,5	309.519	23,3	111.087	43,1
Accessibilitat	1.587.256	100,0	1.329.580	100,0	257.676	100,0
Sí	645.159	40,6	586.956	44,1	58.202	22,6
No	942.097	59,4	742.624	55,9	199.473	77,4
Garatge en el propi edifici	1.587.256	100,0	1.329.580	100,0	257.676	100,0
Sí	477.981	30,1	448.077	33,7	29.904	11,6
No	1.109.275	69,9	881.503	66,3	227.771	88,4
Instal·lacions per a l'aprofitament de l'energia solar	1.587.256	100,0	1.329.580	100,0	257.676	100,0
Sí	27.672	1,7	21.579	1,6	...	...
No	1.559.584	98,3	1.308.001	98,4	251.583	97,6

... Dades poc significatives pel càlcul.

Font: Enquesta demogràfica de Barcelona 2007. IDESCAT. Per Barcelona explotació pròpia a partir dels fitxers de l'Idescat.

## 7.Enquesta demogràfica de Barcelona. 2007

### 17.Població per nacionalitat segons règim de tinença de l'habitatge

	TOTAL	%	Espanyola	%	Estrangera	%
TOTAL	1.587.256	100,0	1.329.580	100,0	257.676	100,0
De propietat	1.007.440	63,5	965.821	72,6	41.619	16,2
En propietat per compra totalment pagada	645.505	40,7	631.070	47,5	14.435	5,6
En propietat per compra amb pagament pendents	350.587	22,1	323.403	24,3	27.184	10,5
En propietat per herència o donació	11.348	0,7	11.348	0,9	...	...
De lloguer	542.680	34,2	336.144	25,3	206.535	80,2
Cedit gratuïtament	28.218	1,8	20.422	1,5	...	...
Altres formes	...	...	...	...	...	...

... Dades poc significatives pel càlcul.

Font: Enquesta demogràfica de Barcelona 2007. IDESCAT. Per Barcelona explotació pròpia a partir dels fitxers de l'Idescat.

## 7. Enquesta demogràfica de Barcelona. 2007

## 18. Població per nacionalitat segons característiques de l'habitatge

	TOTAL	%	Espanyola	%	Estrangera	%
TOTAL	1.587.256	100,0	750.473	100,0	836.783	100,0
Aigua calenta	1.587.256	100,0	1.329.580	100,0	257.676	100,0
Sí	1.574.796	99,2	1.323.218	99,5	251.579	97,6
No	12.460	0,8	6.362	0,5	...	...
Calefacció	1.587.256	100,0	1.329.580	100,0	257.676	100,0
Sí	1.022.520	64,4	907.840	68,3	114.680	44,5
Sí, central o individual	1.022.520	64,4	907.840	68,3	114.680	44,5
No	564.736	35,6	421.740	31,7	142.996	55,5
No, però sí té aparells mòbils	406.968	25,6	300.850	22,6	106.118	41,2
No	157.768	9,9	120.890	9,1	36.878	14,3
Refrigeració	1.587.256	100,0	1.329.580	100,0	257.676	100,0
Sí	705.135	44,4	651.384	49,0	53.752	20,9
No	882.120	55,6	678.196	51,0	203.924	79,1
Disposa de segona residència	1.587.256	100,0	1.329.580	100,0	257.676	100,0
Sí	295.676	18,6	285.590	21,5	10.086	3,9
No	1.291.580	81,4	1.043.990	78,5	247.590	96,1
Telèfon fix	1.587.256	100,0	1.329.580	100,0	257.676	100,0
Sí	1.372.868	86,5	1.229.415	92,5	143.453	55,7
No	214.388	13,5	100.165	7,5	114.223	44,3
Telèfon mòbil	1.587.256	100,0	1.329.580	100,0	257.676	100,0
Sí	1.468.337	92,5	1.216.237	91,5	252.099	97,8
No	118.919	7,5	113.343	8,5	...	...
Separació de residus de paper	1.587.256	100,0	1.329.580	100,0	257.676	100,0
Sí	1.233.372	77,7	1.041.325	78,3	192.047	74,5
No	353.883	22,3	288.255	21,7	65.628	25,5
Separació de vidre	1.587.256	100,0	1.329.580	100,0	257.676	100,0
Sí	1.243.833	78,4	1.048.812	78,9	195.022	75,7
No	343.422	21,6	280.768	21,1	62.654	24,3
Separació d'altres envasos	1.587.256	100,0	1.329.580	100,0	257.676	100,0
Sí	1.210.446	76,3	1.019.595	76,7	190.851	74,1
No	376.810	23,7	309.985	23,3	66.825	25,9
Separació matèria orgànica	1.587.256	100,0	1.329.580	100,0	257.676	100,0
Sí	770.197	48,5	647.830	48,7	122.368	47,5
No	619.959	39,1	515.956	38,8	104.003	40,4
No aplicable	197.100	12,4	165.795	12,5	31.305	12,1
Servei domèstic remunerat per a feines de la llar o per a cura de persones	1.587.256	100,0	1.329.580	100,0	257.676	100,0
Sí	331.344	20,9	317.556	23,9	13.788	5,4
No	1.255.911	79,1	1.012.024	76,1	243.887	94,6
Sense ajuda domèstica no remunerada per a feines de la llar o per a cura de persones	1.587.256	100,0	1.329.580	100,0	257.676	100,0
Sí	1.466.418	92,4	1.221.909	91,9	244.509	94,9
No	120.837	7,6	107.671	8,1	...	...

... Dades poc significatives pel càlcul.

Font: Enquesta demogràfica de Barcelona 2007. IDESCAT. Per Barcelona explotació pròpia a partir dels fitxers de l'Idescat.

## 7.Enquesta demogràfica de Barcelona. 2007

### 19.Població per nacionalitat segons nombre d'habitacions de l'habitatge

	TOTAL	%	Espanyola	%	Estrangera	%
TOTAL	1.587.256	100,0	1.329.580	100,0	257.676	100,0
1 habitació	12.169	0,8	...	...	...	...
2 habitacions	65.331	4,1	48.513	3,6	16.817	6,5
3 habitacions	172.232	10,9	131.329	9,9	40.903	15,9
4 habitacions	289.512	18,2	233.983	17,6	55.529	21,6
5 habitacions	580.695	36,6	487.938	36,7	92.758	36,0
6 habitacions	371.222	23,4	335.226	25,2	35.996	14,0
7 habitacions	59.305	3,7	53.798	4,0	...	...
8 habitacions	21.955	1,4	21.213	1,6	...	...
9 habitacions i més	14.834	0,9	12.355	0,9	...	...

... Dades poc significatives pel càlcul.

Font: Enquesta demogràfica de Barcelona 2007. IDESCAT. Per Barcelona explotació pròpia a partir dels fitxers de l'Idescat.

## 7.Enquesta demogràfica de Barcelona. 2007

### 20.Població per nacionalitat segons superfície de l'habitatge

	TOTAL	%	Espanyola	%	Estrangera	%
TOTAL	1.587.256	100,0	1.329.580	100,0	257.676	100,0
Menys de 40 m2	23.818	1,5	14.016	1,1	9.802	3,8
De 40 a 59 m2	178.907	11,3	129.347	9,7	49.560	19,2
De 60 a 79 m2	609.688	38,4	481.399	36,2	128.290	49,8
De 80 a 99 m2	469.276	29,6	418.294	31,5	50.982	19,8
De 100 a 119 m2	163.815	10,3	153.313	11,5	10.502	4,1
De 120 m2 i més	141.751	8,9	133.210	10,0	8.541	3,3

Font: Enquesta demogràfica de Barcelona 2007. IDESCAT. Per Barcelona explotació pròpia a partir dels fitxers de l'Idescat.

## 7.Enquesta demogràfica de Barcelona. 2007

### 21.Població per nacionalitat segons any de construcció de l'habitatge

	TOTAL	%	Espanyola	%	Estrangera	%
TOTAL	1.587.256	100,0	1.329.580	100,0	257.676	100,0
Fins 1960	632.096	39,8	498.500	37,5	133.596	51,8
1961-1980	715.221	45,1	604.641	45,5	110.580	42,9
1981-2000	207.342	13,1	197.306	14,8	10.035	3,9
Després del 2000	32.598	2,1	29.133	2,2	...	...

... Dades poc significatives pel càlcul.

Font: Enquesta demogràfica de Barcelona 2007. IDESCAT. Per Barcelona explotació pròpia a partir dels fitxers de l'Idescat.



## 7.Enquesta demogràfica de Barcelona. 2007

### 22.Població per nacionalitat segons any d'arribada a l'habitatge

	TOTAL	%	Espanyola	%	Estrangera	%
TOTAL	1.587.256	100,0	1.329.580	100,0	257.676	100,0
Fins a 1970	230.300	14,5	226.981	17,1	...	...
1971-1980	231.777	14,6	229.988	17,3	...	...
1981-1990	214.466	13,5	212.429	16,0	...	...
1991-2000	415.515	26,2	383.592	28,9	31.923	12,4
Després de 2000	495.199	31,2	276.590	20,8	218.609	84,8

... Dades poc significatives pel càlcul.

Font: Enquesta demogràfica de Barcelona 2007. IDESCAT. Per Barcelona explotació pròpia a partir dels fitxers de l'Idescat.

## 7.Enquesta demogràfica de Barcelona. 2007

### 23.Població per nacionalitat segons si ha estat casat alguna vegada

	TOTAL	%	Espanyola	%	Estrangera	%
TOTAL POBLACIÓ DE 15 ANYS I MÉS	1.393.477	100,0	1.160.228	100,0	233.249	100,0
Sí	879.068	63,1	771.264	66,5	107.803	46,2
No	514.409	36,9	388.964	33,5	125.446	53,8

Font: Enquesta demogràfica de Barcelona 2007. IDESCAT. Per Barcelona explotació pròpia a partir dels fitxers de l'Idescat.

## 7.Enquesta demogràfica de Barcelona. 2007

### 24.Població femenina amb fills segons nacionalitat segons si conviu algun fill a la llar

	TOTAL	%	Espanyola	%	Estrangera	%
TOTAL POBLACIÓ FEMENINA DE 15 ANYS I MÉS AMB FILLS	468.562	100,0	412.121	100,0	56.441	100,0
Sí	286.684	61,2	240.860	58,4	45.824	81,2
No	181.878	38,8	171.261	41,6	10.617	18,8

Font: Enquesta demogràfica de Barcelona 2007. IDESCAT. Per Barcelona explotació pròpia a partir dels fitxers de l'Idescat.

## 7. Enquesta demogràfica de Barcelona. 2007

### 25. Població femenina segons nacionalitat segons nombre de fills

	TOTAL	%	Espanyola	%	Estrangera	%
TOTAL POBLACIÓ FEMENINA DE 15 ANYS I MÉS	742.460	100,0	625.641	54,1	116.819	75,9
Sense fills	273.898	36,9	213.520	34,1	60.378	51,7
1 fill	153.330	20,7	125.033	20,0	28.296	24,2
2 fills	204.547	27,5	188.108	30,1	16.439	14,1
3 fills	74.640	10,1	65.891	10,5	...	...
4 fills	22.828	3,1	20.556	3,3	...	...
5 fills i més	13.218	1,8	12.532	2,0	...	...

... Dades poc significatives pel càlcul.

Font: Enquesta demogràfica de Barcelona 2007. IDESCAT. Per Barcelona explotació pròpia a partir dels fitxers de l'Idescat.

## 7. Enquesta demogràfica de Barcelona. 2007

### 26. Població segons nacionalitat i tipus de llar

	TOTAL	%	Espanyola	%	Estrangera	%
TOTAL	1.587.256	100,0	1.329.580	100,0	257.676	100,0
Unipersonal	175.433	11,1	160.988	12,1	14.445	5,6
Sense nucli, més d'una persona	84.201	5,3	37.681	2,8	46.520	18,1
Parella sense fills, sense altres persones	338.086	21,3	297.125	22,3	40.961	15,9
Parella sense fills, amb altres persones	44.283	2,8	23.886	1,8	20.397	7,9
Parella amb fills, sense altres persones	665.303	41,9	586.223	44,1	79.080	30,7
Parella amb fills, amb altres persones	59.565	3,8	38.052	2,9	21.513	8,3
Monoparental, pare, sense altres persones	26.641	1,7	26.641	2,0	...	...
Monoparental, pare, amb altres persones	...	...	...	...	...	...
Monoparental, mare, sense altres persones	136.057	8,6	125.741	9,5	10.316	4,0
Monoparental, mare, amb altres persones	25.851	1,6	18.950	1,4	...	...
Més d'un nucli	29.607	1,9	12.064	0,9	17.543	6,8

... Dades poc significatives pel càlcul.

Font: Enquesta demogràfica de Barcelona 2007. IDESCAT. Per Barcelona explotació pròpia a partir dels fitxers de l'Idescat.