

# INFORMES ESTADÍSTICS

## Cens de vehicles de la ciutat de Barcelona 2010

Darrers números de la Col·lecció Informes Estadístics:

- 01 La població estrangera a Barcelona. Gener 2005
- 02 Dades bàsiques del món laboral a Barcelona. 2004
- 03 Cens de vehicles de la ciutat de Barcelona. 2004
- 04 Les activitats econòmiques a Barcelona. 2004
- 05 El moviment demogràfic de Barcelona. 2004
- 06 La població estrangera a Barcelona. Gener 2006
- 07 Cens de vehicles de la ciutat de Barcelona. 2005
- 08 El moviment demogràfic de Barcelona. 2005
- 09 Les activitats econòmiques a Barcelona. 2005
- 10 La població estrangera a Barcelona. Gener 2007
- 11 Dades bàsiques del món laboral a Barcelona. 2006
- 12 Cens de vehicles de la ciutat de Barcelona. 2006
- 13 El moviment demogràfic de Barcelona. 2006
- 14 Característiques de la població de Barcelona segons el Padró Municipal. Juny 2007
- 15 La població estrangera a Barcelona. Gener 2008
- 16 Dades bàsiques del món laboral a Barcelona. 2007
- 17 Cens de vehicles de la ciutat de Barcelona. 2007
- 18 El moviment demogràfic de Barcelona. 2007
- 19 Característiques de les llars de Barcelona segons el Padró Municipal. Juny 2007
- 20 Característiques de la població de Barcelona segons el Padró Municipal. Juny 2008
- 21 La població estrangera a Barcelona. Gener 2009
- 22 Dades bàsiques del món laboral a Barcelona. 2008
- 23 Característiques de les llars de Barcelona segons el Padró Municipal. Juny 2008
- 24 Cens de vehicles de la ciutat de Barcelona. 2008
- 25 El moviment demogràfic de Barcelona. 2008
- 26 Característiques de la població de Barcelona segons el Padró Municipal. Juny 2009
- 27 La població estrangera a Barcelona. Gener 2010
- 28 Característiques de les llars de Barcelona segons el Padró Municipal. Juny 2009
- 29 Dades bàsiques del món laboral a Barcelona. 2009
- 30 Cens de vehicles de la ciutat de Barcelona. 2009
- 31 El moviment demogràfic de Barcelona. 2009
- 32 Característiques de la població de Barcelona segons el Padró Municipal. Juny 2010
- 33 Característiques de les llars de Barcelona segons el Padró Municipal. Juny 2010
- 34 La població estrangera a Barcelona. Gener 2011
- 35 Dades bàsiques del món laboral a Barcelona. 2010

Autor: Departament d'Estadística  
Direcció: Cristina Càrcel

Equip de treball: Carme Pujol  
Ramon Ma. Canals  
Ana Cardona  
Rosa García  
Sara Plaza  
Ricardo Rocha  
Pura Tomàs

Dipòsit legal: B- 35.397-2007  
ISSN de la col·lecció 1888-0142  
ISSN del títol 1888-0177

## PRESENTACIÓ

El Departament d'Estadística presenta les dades i indicadors del Cens de Vehicles de la ciutat de Barcelona de l'any 2010 que s'elabora a partir de les informacions de l'Impost sobre Vehicles de Tracció Mecànica (IVTM) conegut com Impost de Circulació. Aquest impost el paguen els titulars dels vehicles per circular per les vies públiques. Les xifres es basen en els vehicles dels contribuents en actiu que tinguin adreça fiscal a la ciutat de Barcelona. Les dades venen referenciades pel conjunt de la ciutat, els 10 districtes i els 73 barris.

El treball sintetitza les principals variables de l'any 2010, donant continuació a les edicions realitzades anualment. Com a novetat s'ha de dir que la versió d'aquest any incorpora dades de la nacionalitat del propietari del vehicle. Alguns dels trets més significatius són:

Aquest és el tercer any consecutiu que el parc veu reduït el seu estoc, tot i que el conjunt es manté estable al voltant del milió de vehicles (981.580). Baixen totes les tipologies principals: turismes, ciclomotors, furgonetes i camions, i només creix el nombre de motos i el grup altres vehicles.

Pel que fa a les dues característiques més il·lustratives de la fisonomia del parc com són l'antiguitat i la potència, veiem que l'antiguitat de l'estoc va decreixent progressivament i de forma natural de més antic a menys, però observant la sèrie evolutiva també es veu com, any a any, l'aportació de nous vehicles cada cop va sent més baixa. Pel que fa a la potència dels turismes es va mantenint la distribució d'efectius en els diferents trams de cavalls fiscals, amb un sensible augment al tram de potència mitjana. Les motos són la única tipologia que augmenta a pràcticament totes les cilindrades.

Si ens fixem en la propietat jurídica dels vehicles, tant els turismes com les motos i ciclomotors són bàsicament propietat de persones particulars, mentre que les tipologies de caire més professional (furgonetes, camions i altres tipus) estan repartides entre particulars i empreses o persones jurídiques.

Pel que fa a la nacionalitat dels propietaris dels vehicles, el 95% del parc és de titulars espanyols i només el 5% restant és propietat de persones estrangeres. Per tipologies, el tipus de vehicle que més posseeixen els estrangers és el ciclomotor, amb un 9%.

L'any 2010 ha tornat a ser un any amb molt baixa matriculació, encara que podria semblar que s'inicia una lleugera recuperació després del descens dels darrers anys, sobretot pel que fa a les motos. Tot i així, els ciclomotors continuen la davallada progressiva sense mostrar cap senyar de canvi de tendència.

Finalment destacar que les marques que encapçalen el rànking de turismes continuen sent Seat i Renault amb un 14% i 10% respectivament, i que Honda segueix liderant el rànking de motos amb el 38% del parc actual.

Les taules estadístiques es presenten seguint l'esquema següent:

Un primer grup de dades generals que permeten una visió evolutiva dels darrers cinc anys d'una banda, i també una visió comparativa amb altres ciutats i àmbits territorials.

A continuació s'obren els apartats de les quatre variables principals: *la tipologia del parc, l'antiguitat, la potència fiscal dels turismes i la cilindrada de les motos.*

Darrera d'aquests quatre grups venen nous apartat que amplien la informació dels *propietaris* dels vehicles distingint si és propietari *físic o jurídic* i distingint la seva *nacionalitat*, si és *espanyola o estrangera*. A continuació és donen les matriculacions de l'any dels *turismes, motos i ciclomotors* i darrera de les matriculacions venen les *principals marques* de turismes i de motos del Cens 2010.

El recull final és una sèrie evolutiva de dades publicades per altres organismes institucionals, referida a diferents delimitacions territorials sobre el parc de vehicles i sobre les matriculacions de turismes i motos.

Tant aquesta publicació com les anteriors edicions i les altres informacions de la base de dades es poden trobar al web del Departament: [www.bcn.cat/estadistica](http://www.bcn.cat/estadistica).

També es pot consultar al Centre de Documentació Estadística del Departament d'Estadística de l'Ajuntament de Barcelona, al carrer Llacuna 161, 3a planta.

# Í N D E X

	Pàg.
<b>1. Dades generals</b>	
1. Evolució de la tipologia dels vehicles. 2006-2010	9
2. Evolució de l'antiguitat dels turismes. 2006-2010	10
3. Evolució de l'antiguitat de les motos. 2006-2010	11
4. Evolució de la potència fiscal dels turismes. 2006-2010	12
5. Evolució de la cilindrada de les motos. 2006-2010	13
6. Evolució dels vehicles per districtes. 2006-2010	14
7. Evolució dels vehicles pels 73 barris. 2007-2010	15
8. Indicadors i densitats del parc de turismes. 2010	16
9. Comparació amb altres ciutats i àmbits metropolitans	17
10. Comparació amb altres àmbits territorials. 2009	18
<b>2. Tipologia dels vehicles. 2010</b>	
1. Tipus de vehicles per districtes. Absoluts i percentatges	21
2. Tipus de vehicles pels 73 barris	23
Mapes de les tipologies del parc pels 73 barris	25
<b>3. Antiguitat dels vehicles. 2010</b>	
1. Antiguitat segons tipologia. Absoluts i percentatges	37
2. Antiguitat dels turismes per districtes. Absoluts i percentatges	38
3. Antiguitat dels turismes pels 73 barris	39
4. Antiguitat de les motos per districtes. Absoluts i percentatges	40
5. Antiguitat de les motos pels 73 barris	41
<b>4. Potència fiscal dels turismes. 2010</b>	
1. Potència fiscal dels turismes per districtes. Absoluts i percentatges	45
2. Potència fiscal dels turismes pels 73 barris	46
<b>5. Cilindrada de les motos. 2010</b>	
1. Cilindrada de les motos per districtes. Absoluts i percentatges	49
2. Cilindrada de les motos pels 73 barris	50
<b>6. Tipus de propietari dels vehicles. 2010</b>	
1. Tipus de propietari segons tipologia dels vehicles. Absoluts i percentatges	53
2. Tipus de propietari dels turismes per districtes. Absoluts i percentatges	54
3. Tipus de propietari dels turismes pels 73 barris	55
4. Tipus de propietari de les motos per districtes. Absoluts i percentatges	56
5. Tipus de propietari de les motos pels 73 barris	57
<b>7. Nacionalitat del propietari del vehicle. 2010</b>	
1. Tipologia dels vehicles segons nacionalitat dels propietaris. Absoluts i percentatges	61
2. Nacionalitat dels propietaris dels turismes per districtes. Absoluts i percentatges	62
3. Nacionalitat dels propietaris dels turismes pels 73 barris	63
4. Nacionalitat dels propietaris de les motos per districtes. Absoluts i percentatges	64
5. Nacionalitat dels propietaris de les motos pels 73 barris	65

	<b>Pàg.</b>
<b>8. Matriculacions a la ciutat de Barcelona</b>	
1. Turismes per mesos. 2001-2010	69
2. Variació interanual per mesos dels turismes. 2001-2010	70
3. Turismes per districtes. 2001-2010	71
4. Variació interanual per districtes dels turismes. 2001-2010	72
5. Motos per mesos. 2001-2010	73
6. Variació interanual per mesos de les motos. 2001-2010	74
7. Motos per districtes. 2001-2010	75
8. Variació interanual per districtes de les motos. 2001-2010	76
9. Ciclomotors per mesos. 2006-2010	77
10. Ciclomotors per districtes. 2006-2010	78
Mapes de les matriculacions pels 73 barris	79
<b>9. Principals marques. 2010</b>	
1. Rànquing de marques de turismes del parc (> 1000 turismes)	87
2. Rànquing de marques de motos del parc (> 1000 motos)	88
<b>10. Recull evolutiu d'altres àmbits territorials</b>	
1. Parc de vehicles. Absoluts i percentatges. 2000-2009	91
2. Parc de turismes. Absoluts i percentatges. 2000-2009	92
3. Parc de camions i furgonetes. Absoluts i percentatges. 2000-2009	93
4. Parc de motos i altres vehicles. Absoluts i percentatges. 2000-2009	94
5. Matriculació de turismes. Absoluts i percentatges. 2001-2010	95
6. Matriculació de motos. Absoluts i percentatges. 2001-2010	96
<b>11. Notes explicatives</b>	99

## **1. Dades generals**





## 1.Dades generals

### 1.Evolució de la tipologia dels vehicles. 2006-2010

Tipus	2006		2007		2008		2009		2010		% variació 2010-09
		%		%		%		%		%	
TOTAL	978.448	100,0	991.151	100,0	990.166	100,0	981.903	100,0	981.580	100,0	0,0
Turismes	616.814	63,0	617.022	62,3	608.830	61,5	599.534	61,1	597.618	60,9	-0,3
Motos	173.190	17,7	184.888	18,7	193.902	19,6	199.407	20,3	205.705	21,0	3,2
Ciclomotors	93.067	9,5	93.783	9,5	93.382	9,4	90.934	9,3	88.391	9,0	-2,8
Furgonetes	42.342	4,3	42.234	4,3	38.968	3,9	36.175	3,7	33.451	3,4	-7,5
Camions	32.108	3,3	31.257	3,2	30.131	3,0	28.520	2,9	27.006	2,8	-5,3
Altres vehicles	20.927	2,1	21.967	2,2	24.953	2,5	27.333	2,8	29.409	3,0	7,6

Font: Cens de Vehicles. Departament d'Estadística. Ajuntament de Barcelona.

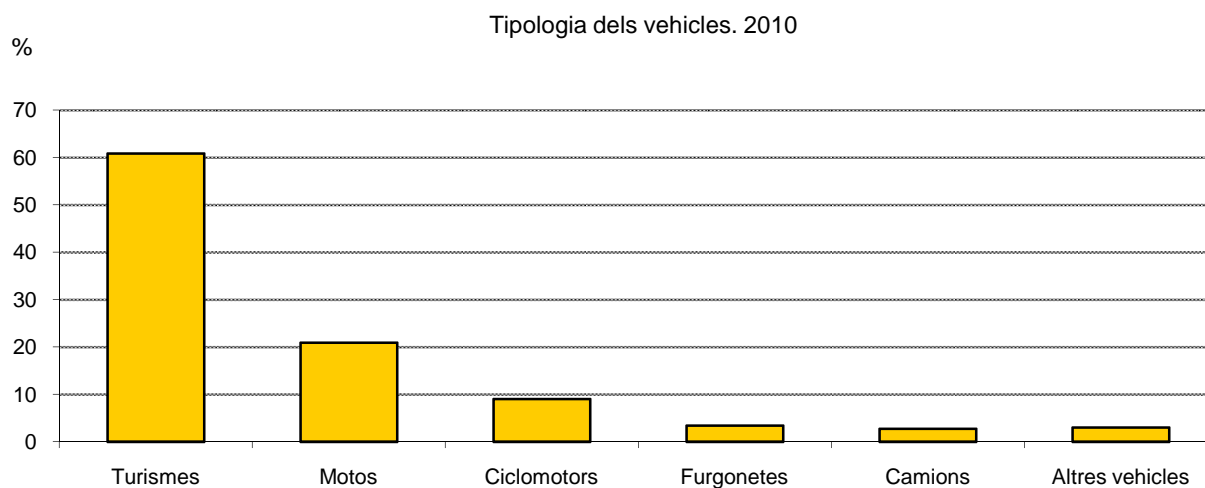

## 1.Dades generals

### 2.Evolució de l'antiguitat dels turismes. 2006-2010

Any matriculació	2006		2007		2008		2009		2010		% variació 2010-09
	2006	%	2007	%	2008	%	2009	%	2010	%	
TOTAL	616.814	100,0	617.022	100,0	608.830	100,0	599.534	100,0	597.618	100,0	-0,3
Abans de 2000	329.110	53,4	300.918	48,8	278.801	45,8	254.573	42,5	235.011	39,3	-7,7
2000	38.526	6,2	36.780	6,0	35.193	5,8	33.753	5,6	31.909	5,3	-5,5
2001	41.356	6,7	39.895	6,5	38.360	6,3	37.169	6,2	35.774	6,0	-3,8
2002	32.936	5,3	31.103	5,0	29.622	4,9	28.618	4,8	27.527	4,6	-3,8
2003	36.045	5,8	34.481	5,6	32.742	5,4	31.277	5,2	30.018	5,0	-4,0
2004	39.939	6,5	38.260	6,2	36.144	5,9	34.972	5,8	33.680	5,6	-3,7
2005	41.108	6,7	39.234	6,4	37.091	6,1	36.125	6,0	34.837	5,8	-3,6
2006	38.830	6,3	37.866	6,1	35.896	5,9	35.106	5,9	34.286	5,7	-2,3
2007	-	-	36.986	6,0	34.659	5,7	33.702	5,6	32.771	5,5	-2,8
2008	-	-	-	-	25.136	4,1	24.285	4,1	23.639	4,0	-2,7
2009	-	-	-	-	-	-	22.223	3,7	21.827	3,7	-1,8
2010	-	-	-	-	-	-	-	-	22.354	3,7	-
No consta any	18.964	3,1	21.499	3,5	25.186	4,1	27.731	4,6	33.985	5,7	22,6

Nota: dins el grup de "No consta any" s'hi van incorporant els turismes que durant l'any han estat alta a Barcelona ciutat per transferència d'un altre municipi.

En aquests casos no es pot saber la data de matriculació d'origen, i en conseqüència no es pot calcular la seva edat actual.

Font: Cens de Vehicles. Departament d'Estadística. Ajuntament de Barcelona.

Antiguitat dels turismes. 2010

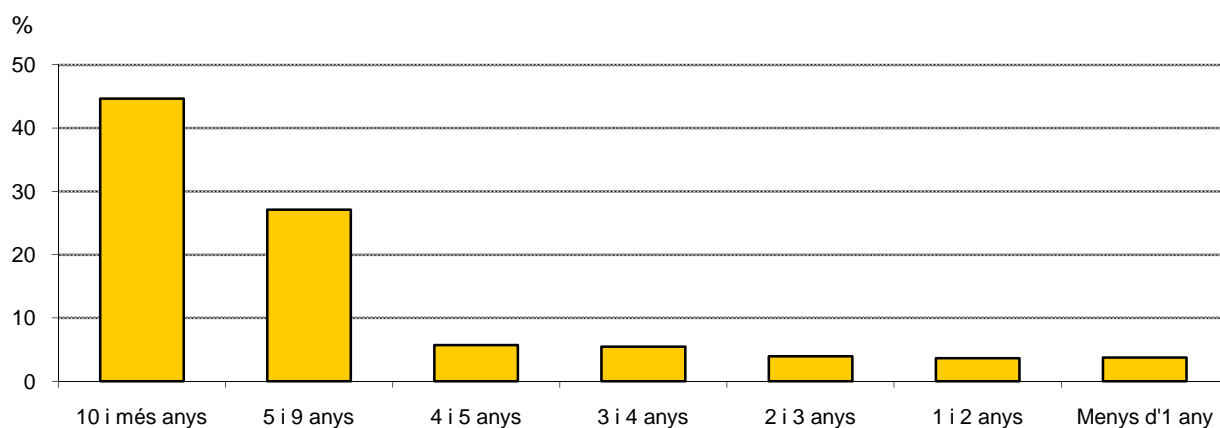

## 1.Dades generals

### 3.Evolució de l'antiguitat de les motos. 2006-2010

Any matriculació	2006		2007		2008		2009		2010		% variació 2010-09
		%		%		%		%		%	
TOTAL	173.190	100,0	184.888	100,0	193.902	100,0	199.407	100,0	205.705	100,0	3,2
Abans de 2000	97.873	56,5	93.036	50,3	89.060	45,9	84.980	42,6	80.523	39,1	-5,2
2000	6.975	4,0	6.611	3,6	6.227	3,2	5.841	2,9	5.280	2,6	-9,6
2001	6.952	4,0	6.572	3,6	6.284	3,2	5.938	3,0	5.479	2,7	-7,7
2002	6.334	3,7	6.038	3,3	5.798	3,0	5.511	2,8	5.144	2,5	-6,7
2003	7.597	4,4	7.283	3,9	7.000	3,6	6.668	3,3	6.270	3,0	-6,0
2004	10.537	6,1	10.210	5,5	9.872	5,1	9.561	4,8	9.144	4,4	-4,4
2005	16.694	9,6	16.288	8,8	15.763	8,1	15.338	7,7	14.863	7,2	-3,1
2006	18.790	10,8	18.350	9,9	17.918	9,2	17.509	8,8	17.000	8,3	-2,9
2007	-	-	18.424	10,0	17.899	9,2	17.467	8,8	17.009	8,3	-2,6
2008	-	-	-	-	15.051	7,8	14.668	7,4	14.390	7,0	-1,9
2009	-	-	-	-	-	-	12.119	6,1	11.801	5,7	-2,6
2010	-	-	-	-	-	-	-	-	13.803	6,7	-
No consta any	1.438	0,8	2.076	1,1	3.030	1,6	3.807	1,9	4.999	2,4	31,3

Nota: dins el grup de "No consta any" s'hi van incorporant les motos que durant l'any han estat alta a Barcelona ciutat per transferència d'un altre municipi.

En aquests casos no es pot saber la data de matriculació d'origen, i en conseqüència no es pot calcular la seva edat actual.

Font: Cens de Vehicles. Departament d'Estadística. Ajuntament de Barcelona.

Antiguitat de les motos. 2010

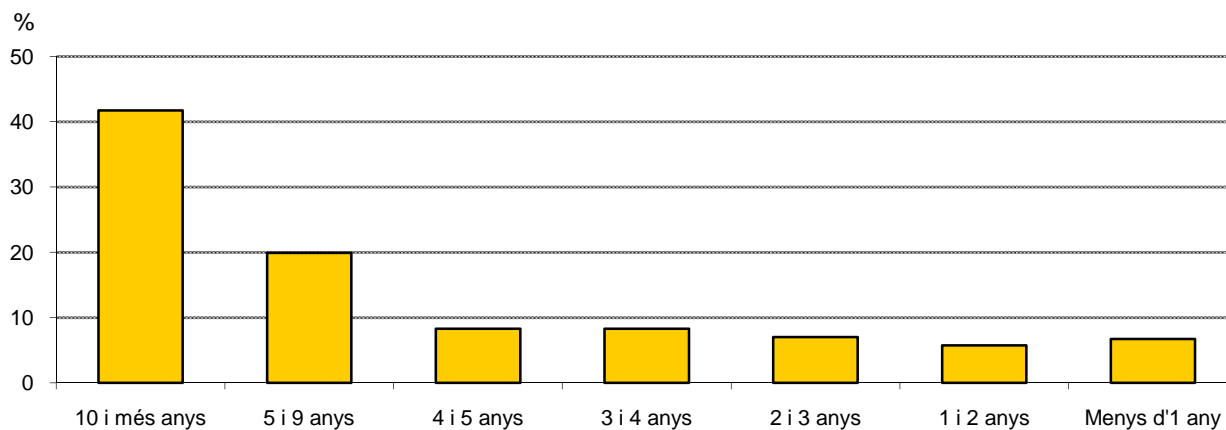

## 1.Dades generals

### 4.Evolució de la potència fiscal dels turismes. 2006-2010

Potència fiscal	2006	%	2007	%	2008	%	2009	%	2010	%	% variació 2010-09
TOTAL	616.814	100,0	617.022	100,0	608.830	100,0	599.534	100,0	597.618	100,0	-0,3
Menys de 8 cf	21.256	3,4	21.510	3,5	21.689	3,6	22.072	3,7	22.359	3,7	1,3
de 8 a 8,9 cf	26.576	4,3	25.824	4,2	24.954	4,1	24.242	4,0	23.852	4,0	-1,6
de 9 a 9,9 cf	40.629	6,6	37.639	6,1	36.330	6,0	34.872	5,8	34.415	5,8	-1,3
de 10 a 10,9 cf	92.474	15,0	91.501	14,8	90.411	14,8	88.469	14,8	88.705	14,8	0,3
de 11 a 12 cf	121.688	19,7	123.012	19,9	122.506	20,1	121.491	20,3	123.329	20,6	1,5
de 12,1 a 16 cf	266.344	43,2	268.018	43,4	264.004	43,4	259.810	43,3	256.487	42,9	-1,3
més de 16 cf	47.843	7,8	49.513	8,0	48.931	8,0	48.570	8,1	48.466	8,1	-0,2
No consta	4	0,0	5	0,0	5	0,0	8	0,0	5	0,0	-

cf: cavalls fiscals.

Font: Cens de Vehicles. Departament d'Estadística. Ajuntament de Barcelona.

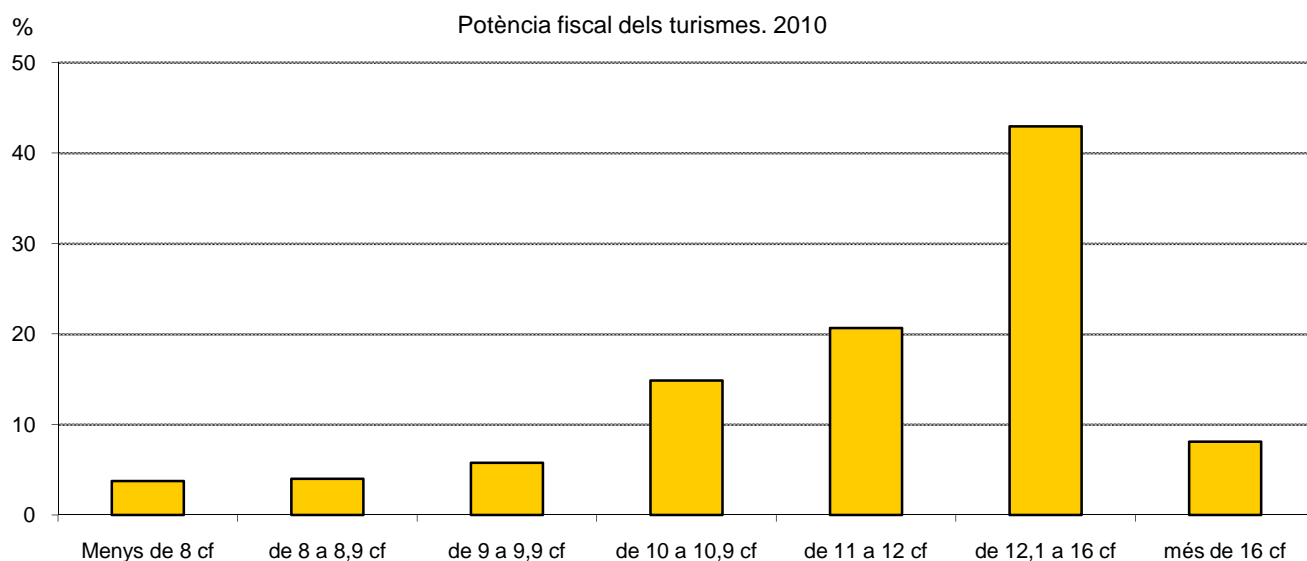

## 1.Dades generals

### 5.Evolució de la cilindrada de les motos. 2006-2010

Cilindrada	2006		2007		2008		2009		2010		% variació 2010-09
		%		%		%		%		%	
TOTAL	173.190	100,0	184.888	100,0	193.902	100,0	199.407	100,0	205.710	100,0	3,2
Fins a 125 cc	91.582	52,9	98.182	53,1	103.310	53,3	107.445	53,9	112.315	54,6	4,0
de 126 a 250 cc	42.315	24,4	44.031	23,8	44.873	23,1	44.779	22,5	43.889	21,3	-0,2
de 251 a 500 cc	13.844	8,0	15.113	8,2	16.230	8,4	17.024	8,5	18.386	8,9	4,9
de 501 a 750 cc	17.407	10,1	18.483	10,0	19.510	10,1	19.668	9,9	19.980	9,7	0,8
més de 750 cc	8.039	4,6	9.072	4,9	9.975	5,1	10.463	5,2	11.135	5,4	4,9
No consta	3	0,0	7	0,0	4	0,0	28	0,0	5	0,0	-

cc: centímetres cúbics.

Nota: no hi estan inclosos els ciclomotors.

Font: Cens de Vehicles. Departament d'Estadística. Ajuntament de Barcelona.

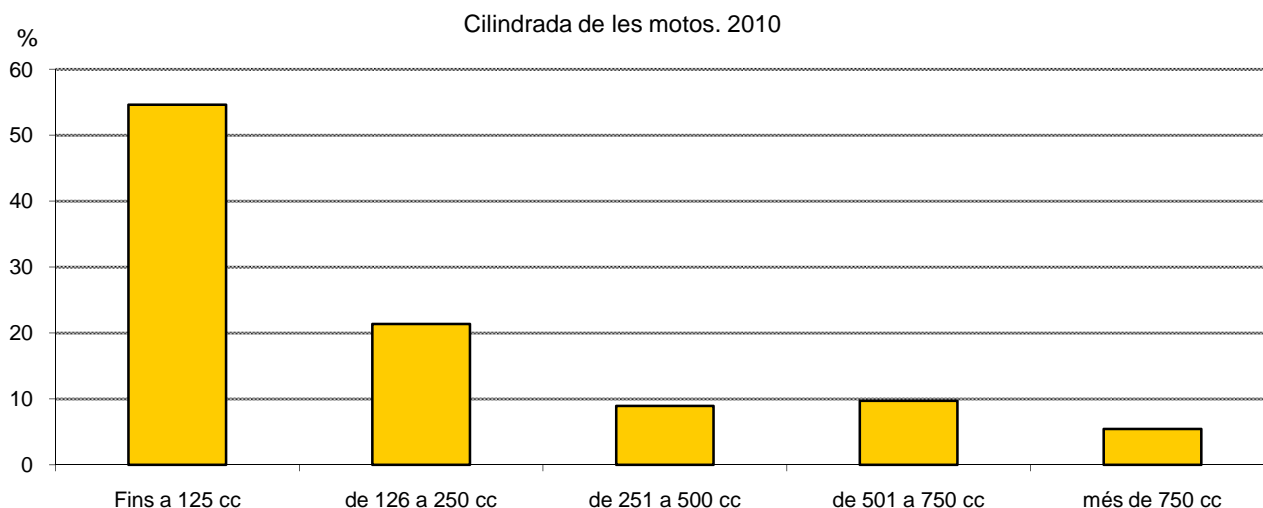

## 1.Dades generals

### 6.Evolució dels vehicles per districtes. 2006-2010

Districtes	2006		2007		2008		2009		2010		% variació 2010-09
		%		%		%		%		%	
BARCELONA	978.448	100,0	991.151	100,0	990.166	100,0	981.903	100,0	981.580	100,0	0,0
1. Ciutat Vella	47.745	4,9	49.219	5,0	50.113	5,1	49.616	5,1	50.864	5,2	2,5
2. Eixample	173.318	17,7	175.595	17,7	175.443	17,7	172.307	17,5	170.903	17,4	-0,8
3. Sants-Montjuïc	113.931	11,6	113.306	11,4	108.748	11,0	106.155	10,8	106.262	10,8	0,1
4. Les Corts	63.020	6,4	63.493	6,4	63.300	6,4	63.069	6,4	62.612	6,4	-0,7
5. Sarrià-Sant Gervasi	124.583	12,7	126.350	12,7	126.982	12,8	126.847	12,9	127.390	13,0	0,4
6. Gràcia	72.461	7,4	73.591	7,4	73.985	7,5	73.941	7,5	73.725	7,5	-0,3
7. Horta-Guinardó	99.587	10,2	100.675	10,2	101.509	10,3	101.379	10,3	100.962	10,3	-0,4
8. Nou Barris	84.836	8,7	85.863	8,7	86.077	8,7	85.026	8,7	84.459	8,6	-0,7
9. Sant Andreu	75.888	7,8	77.488	7,8	77.944	7,9	77.879	7,9	78.129	8,0	0,3
10. Sant Martí	121.228	12,4	123.841	12,5	124.445	12,6	124.163	12,6	124.831	12,7	0,5
No consta	1.851	0,2	1.730	0,2	1.620	0,2	1.521	0,2	1.443	0,1	-5,1

Font: Cens de Vehicles. Departament d'Estadística. Ajuntament de Barcelona.

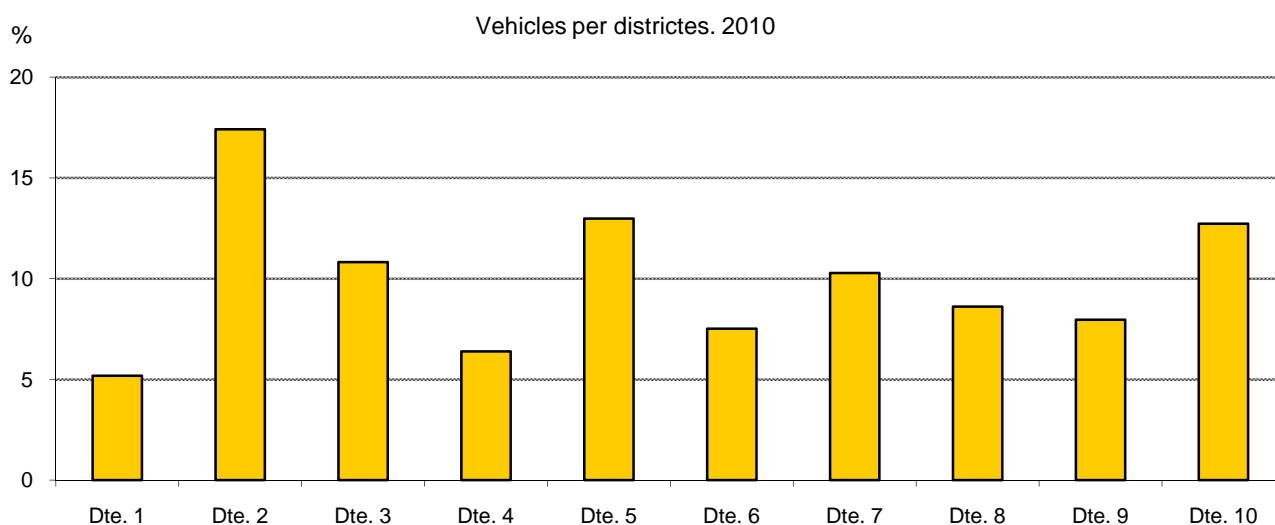

## 1.Dades generals

## 7.Evolució dels vehicles pels 73 barris. 2007-2010

Dte.	Barris	2007	%	2008	%	2009	%	2010	%	% variació 2010-09
BARCELONA		991.151	100,0	990.166	100,0	981.903	100,0	981.580	24,4	0,0
1	1. el Raval	15.485	1,6	15.523	1,6	15.316	1,6	15.257	1,6	-0,4
1	2. el Barri Gòtic	14.414	1,5	15.072	1,5	14.700	1,5	15.462	1,6	5,2
1	3. la Barceloneta	7.713	0,8	7.892	0,8	8.068	0,8	8.606	0,9	6,7
1	4. Sant Pere, Santa Caterina i la Ribera	10.944	1,1	10.932	1,1	10.775	1,1	10.755	1,1	-0,2
2	5. el Fort Pienc	18.664	1,9	18.912	1,9	18.717	1,9	18.751	1,9	0,2
2	6. la Sagrada Família	28.677	2,9	28.640	2,9	28.493	2,9	28.592	2,9	0,3
2	7. la Dreta de l'Eixample	38.344	3,9	38.262	3,9	37.896	3,9	37.251	3,8	-1,7
2	8. l'Antiga Esquerra de l'Eixample	30.807	3,1	30.669	3,1	28.978	3,0	28.555	2,9	-1,5
2	9. la Nova Esquerra de l'Eixample	38.025	3,8	37.898	3,8	37.453	3,8	37.095	3,8	-1,0
2	10. Sant Antoni	21.011	2,1	20.995	2,1	20.702	2,1	20.599	2,1	-0,5
3	11. el Poble Sec - Parc Montjuïc	19.247	1,9	19.244	1,9	19.171	2,0	19.024	1,9	-0,8
3	12. la Marina del Prat Vermell - Zona Franca	8.014	0,8	8.161	0,8	7.766	0,8	9.182	0,9	18,2
3	13. la Marina de Port	18.189	1,8	17.595	1,8	16.916	1,7	16.641	1,7	-1,6
3	14. la Font de la Guatlla	6.533	0,7	5.815	0,6	5.782	0,6	5.810	0,6	0,5
3	15. Hostafrancs	8.496	0,9	8.542	0,9	8.482	0,9	8.496	0,9	0,2
3	16. la Bordeta	15.370	1,6	11.994	1,2	10.288	1,0	10.523	1,1	2,3
3	17. Sants - Badal	12.683	1,3	12.692	1,3	12.764	1,3	12.782	1,3	0,1
3	18. Sants	22.121	2,2	22.040	2,2	22.055	2,2	22.298	2,3	1,1
4	19. les Corts	33.978	3,4	33.902	3,4	33.718	3,4	33.151	3,4	-1,7
4	20. la Maternitat i Sant Ramon	17.200	1,7	17.143	1,7	17.113	1,7	17.189	1,8	0,4
4	21. Pedralbes	11.557	1,2	11.548	1,2	11.556	1,2	11.643	1,2	0,8
5	22. Vallvidrera, el Tibidabo i les Planes	2.787	0,3	2.853	0,3	2.962	0,3	3.054	0,3	3,1
5	23. Sarrià	18.420	1,9	18.566	1,9	18.743	1,9	18.987	1,9	1,3
5	24. les Tres Torres	14.819	1,5	14.926	1,5	15.003	1,5	15.010	1,5	0,0
5	25. Sant Gervasi - la Bonanova	21.202	2,1	21.277	2,1	21.302	2,2	21.572	2,2	1,3
5	26. Sant Gervasi - Galvany	47.126	4,8	47.109	4,8	46.529	4,7	46.541	4,7	0,0
5	27. el Putxet i el Farró	21.536	2,2	21.653	2,2	21.751	2,2	21.800	2,2	0,2
6	28. Vallcarca i els Penitents	10.243	1,0	10.264	1,0	10.219	1,0	10.276	1,0	0,6
6	29. el Coll	4.221	0,4	4.290	0,4	4.356	0,4	4.337	0,4	-0,4
6	30. la Salut	9.256	0,9	9.313	0,9	9.361	1,0	9.329	1,0	-0,3
6	31. la Vila de Gràcia	28.811	2,9	29.071	2,9	28.869	2,9	28.706	2,9	-0,6
6	32. el Camp d'en Grassot i Gràcia Nova	20.881	2,1	20.856	2,1	20.950	2,1	20.889	2,1	-0,3
7	33. el Baix Guinardó	15.150	1,5	15.249	1,5	15.249	1,6	15.242	1,6	0,0
7	34. Can Baró	5.641	0,6	5.733	0,6	5.776	0,6	5.702	0,6	-1,3
7	35. el Guinardó	20.682	2,1	20.910	2,1	20.992	2,1	20.975	2,1	-0,1
7	36. la Font d'en Fargues	7.225	0,7	7.245	0,7	7.232	0,7	7.212	0,7	-0,3
7	37. el Carmel	18.707	1,9	18.893	1,9	18.644	1,9	18.469	1,9	-0,9
7	38. la Teixonera	6.458	0,7	6.544	0,7	6.586	0,7	6.607	0,7	0,3
7	39. Sant Genís dels Agudells	4.602	0,5	4.575	0,5	4.465	0,5	4.506	0,5	0,9
7	40. Montbau	2.604	0,3	2.651	0,3	2.730	0,3	2.755	0,3	0,9
7	41. la Vall d'Hebron	3.091	0,3	3.137	0,3	3.134	0,3	3.135	0,3	0,0
7	42. la Clota	312	0,0	324	0,0	323	0,0	330	0,0	2,2
7	43. Horta	15.721	1,6	15.780	1,6	15.803	1,6	15.618	1,6	-1,2
8	44. Vilapicina i la Torre Llobeta	13.663	1,4	13.668	1,4	13.544	1,4	13.468	1,4	-0,6
8	45. Porta	12.220	1,2	12.229	1,2	11.964	1,2	11.997	1,2	0,3
8	46. el Turó de la Peira	6.553	0,7	6.339	0,6	6.318	0,6	6.312	0,6	-0,1
8	47. Can Peguera	1.074	0,1	1.096	0,1	1.117	0,1	1.120	0,1	0,3
8	48. la Guineueta	8.347	0,8	8.343	0,8	8.289	0,8	8.255	0,8	-0,4
8	49. Canyelles	4.211	0,4	4.269	0,4	4.199	0,4	4.150	0,4	-1,2
8	50. les Roquetes	8.041	0,8	8.035	0,8	7.983	0,8	7.955	0,8	-0,4
8	51. Verdun	5.779	0,6	5.812	0,6	5.759	0,6	5.696	0,6	-1,1
8	52. la Prosperitat	13.935	1,4	14.007	1,4	13.767	1,4	13.647	1,4	-0,9
8	53. la Trinitat Nova	3.624	0,4	3.643	0,4	3.555	0,4	3.488	0,4	-1,9
8	54. Torre Baró	1.598	0,2	1.517	0,2	1.555	0,2	1.543	0,2	-0,8
8	55. Ciutat Meridiana	4.778	0,5	4.741	0,5	4.675	0,5	4.613	0,5	-1,3
8	56. Vallbona	698	0,1	746	0,1	777	0,1	768	0,1	-1,2
9	57. la Trinitat Vella	4.473	0,5	4.537	0,5	4.536	0,5	4.533	0,5	-0,1
9	58. Baró de Viver	992	0,1	1.002	0,1	1.010	0,1	1.016	0,1	0,6
9	59. el Bon Pastor	7.637	0,8	7.697	0,8	7.730	0,8	7.808	0,8	1,0
9	60. Sant Andreu	28.571	2,9	28.729	2,9	28.859	2,9	29.322	3,0	1,6
9	61. la Sagrera	15.597	1,6	15.616	1,6	15.461	1,6	15.331	1,6	-0,8
9	62. el Congrés i els Indians	7.324	0,7	7.372	0,7	7.289	0,7	7.230	0,7	-0,8
9	63. Navas	12.309	1,2	12.337	1,2	12.302	1,3	12.208	1,2	-0,8
10	64. el Camp de l'Arpa del Clot	21.157	2,1	21.172	2,1	21.016	2,1	20.863	2,1	-0,7
10	65. el Clot	13.714	1,4	13.983	1,4	14.180	1,4	14.116	1,4	-0,5
10	66. el Parc i la Llacuna del Poblenou	10.375	1,0	10.551	1,1	10.560	1,1	10.546	1,1	-0,1
10	67. la Vila Olímpica del Poblenou	5.073	0,5	5.267	0,5	5.414	0,6	5.512	0,6	1,8
10	68. el Poblenou	14.599	1,5	14.773	1,5	14.815	1,5	15.296	1,6	3,2
10	69. Diagonal Mar i el Front Marítim del Poblenou	5.095	0,5	5.185	0,5	5.334	0,5	5.686	0,6	6,6
10	70. el Besòs i el Maresme	10.447	1,1	10.422	1,1	10.304	1,0	10.270	1,0	-0,3
10	71. Provençals del Poblenou	10.930	1,1	10.970	1,1	10.913	1,1	11.187	1,1	2,5
10	72. Sant Martí de Provençals	15.043	1,5	14.648	1,5	14.399	1,5	14.329	1,5	-0,5
10	73. la Verneda i la Pau	15.641	1,6	15.678	1,6	15.489	1,6	15.374	1,6	-0,7
	No consta	10.686	1,1	11.092	1,1	11.102	1,1	9.227	0,9	-16,9

## 1.Dades generals

### 8.Indicadors i densitats del parc de turismes. 2010

<i>Districtes</i>	<i>Habitants</i>	<i>Turismes</i>	<i>Superfície (km<sup>2</sup>)</i>	<i>Habitants/ Turisme</i>	<i>Turismes/ km<sup>2</sup></i>	<i>Turismes/ 1000 hab.</i>	<i>Turismes/ llar</i>
BARCELONA	1.630.494	597.618	102,2	2,7	5.849,8	367	0,91
1. Ciutat Vella	106.873	26.353	4,4	4,1	6.032,6	247	0,63
2. Eixample	267.534	101.215	7,5	2,6	13.537,9	378	0,89
3. Sants-Montjuïc	184.288	63.024	22,9	2,9	2.747,3	342	0,85
4. Les Corts	83.225	38.713	6,0	2,1	6.433,4	465	1,18
5. Sarrià-Sant Gervasi	145.550	72.750	20,1	2,0	3.620,4	500	1,30
6. Gràcia	123.253	42.907	4,2	2,9	10.251,3	348	0,81
7. Horta-Guinardó	171.026	62.626	11,9	2,7	5.242,0	366	0,90
8. Nou Barris	169.048	57.152	8,0	3,0	7.107,2	338	0,86
9. Sant Andreu	147.374	51.290	6,6	2,9	7.812,3	348	0,88
10. Sant Martí	232.323	80.799	10,5	2,9	7.677,8	348	0,87
No consta		789	-	-	-	-	-

Departament d'Estadística. Ajuntament de Barcelona.

Fons: lectura del Padró Municipal d'Habitants a 30 de juny 2010. Ajuntament de Barcelona

Cens de Vehicles 2010. Departament d'Estadística. Ajuntament de Barcelona.

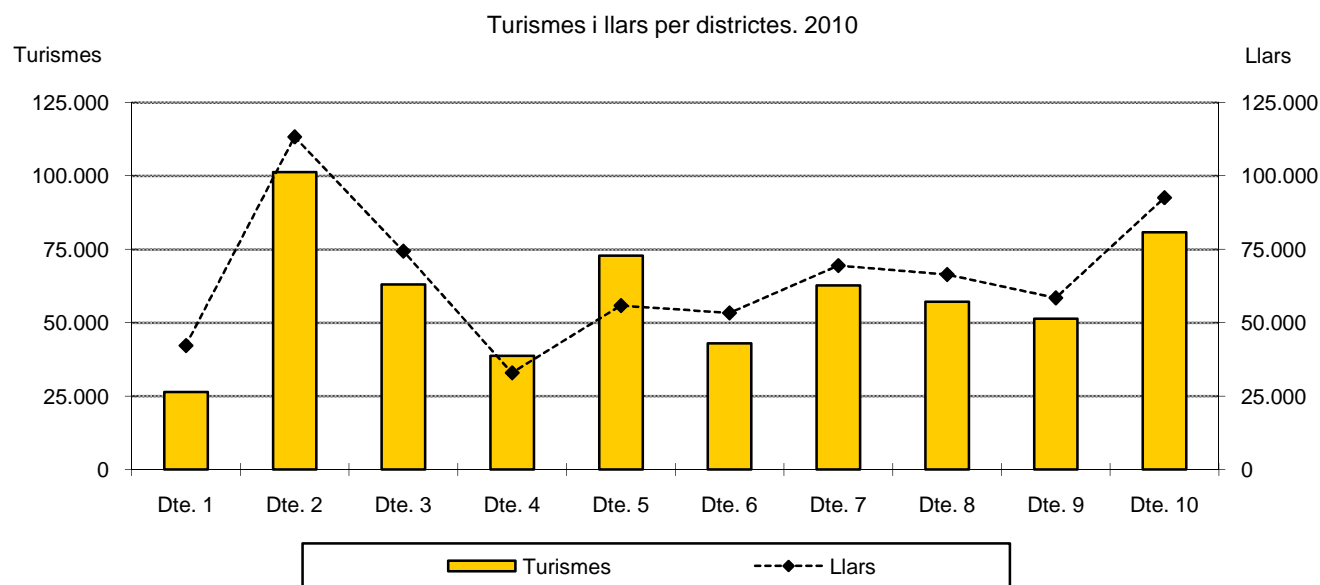



## 1.Dades generals

### 9.Comparació amb altres ciutats i àmbits metropolitans

<i>Ciutats/àmbits metropolitans</i>	<i>Any</i>	<i>Habitants (milers)</i>	<i>Turismes (milers)</i>	<i>Superfície (km<sup>2</sup>)</i>	<i>Turismes/ 1000 hab.</i>	<i>Habitants/ turisme</i>	<i>Turismes/km<sup>2</sup> (milers)</i>
Barcelona	2009	1.621,5	599,5	102,2	369,7	2,7	5,9
Consorci Àrea Metropolitana de Barcelona (CAMB)	2009	3.218,1	1.252,9	586,5	389,3	2,6	2,1
Madrid	2009	3.273,0	1.381,7	607,1	422,2	2,4	2,3
València	2009	815,4	376,3	136,8	461,5	2,2	2,8
Belgrad	2009	1.756,0	473,9	3.222,7	269,9	3,7	0,1
Berlín	2009	3.443,0	1.088,2	890,2	316,1	3,2	1,2
Berna	2009	130,3	50,5	51,6	387,7	2,6	1,0
Bolonya	2009	377,2	196,9	140,9	522,0	1,9	1,4
Estocolm	2008	795,2	296,2	215,9	372,5	2,7	1,4
Firenze	2009	368,9	202,5	102,4	549,0	1,8	2,0
Frankfurt	2009	648,5	300,4	248,3	463,3	2,2	1,2
Genova	2009	609,7	284,8	239,6	467,1	2,1	1,2
Hamburg	2009	1.774,2	715,4	755,3	403,2	2,5	0,9
Hèlsinki	2009	576,6	224,9	186,8	390,0	2,6	1,2
Milà	2009	1.307,5	716,4	182,1	547,9	1,8	3,9
Múnic	2009	1.364,2	594,6	310,4	435,8	2,3	1,9
Nàpols	2009	962,9	554,4	117,3	575,7	1,7	4,7
Oslo	2008	560,5	212,1	454,1	378,5	2,6	0,5
Praga	2008	1.225,3	633,7	496,1	517,2	1,9	1,3
Roma	2009	2.743,8	1.923,4	1.285,3	701,0	1,4	1,5
Viena	2009	1.687,3	657,2	415,0	389,5	2,6	1,6
Zuric	2009	365,1	130,7	91,9	358,0	2,8	1,4

Departament d'Estadística. Ajuntament de Barcelona.

Font: Anuaris Estadístics de les diferents ciutats.

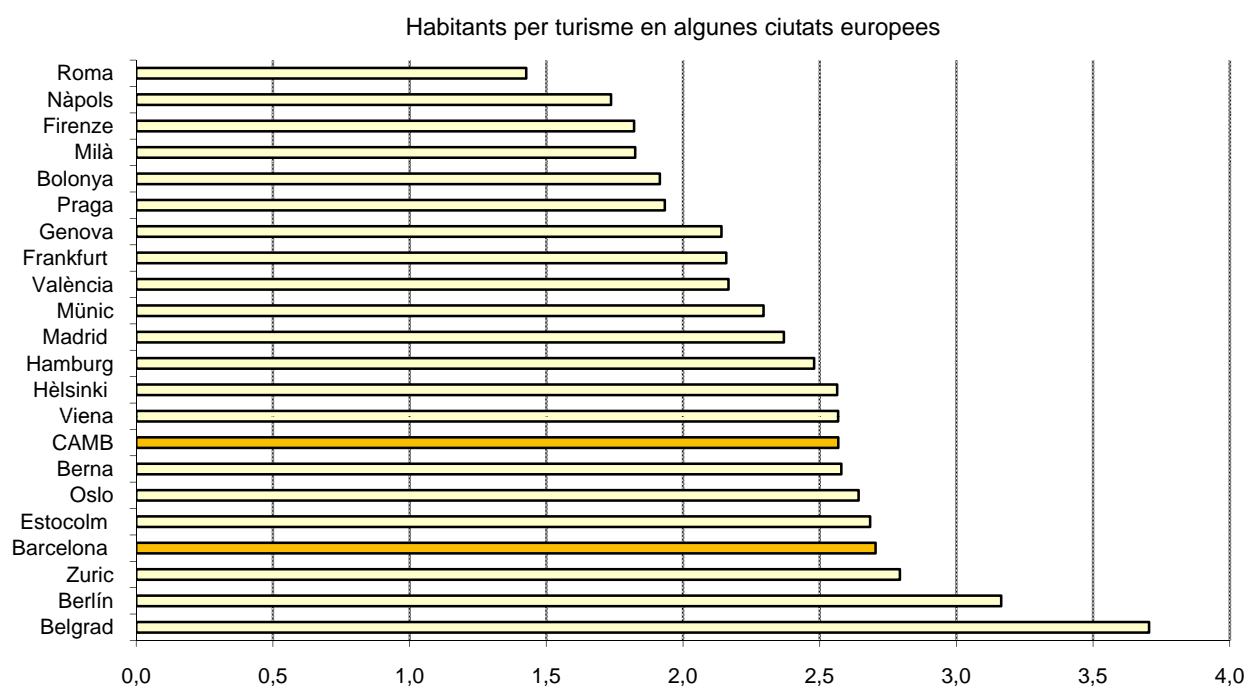

## 1.Dades generals

### 10.Comparació amb altres àmbits territorials. 2009

Àmbits territorials	Nombre d'habitants	Nombre de vehicles	Habitants/vehicle	Nombre de turismes	Habitants/turisme
Barcelona	1.621.537	890.969	1,8	599.534	2,7
Consorci Àrea Metropolitana de Barcelona (CAMB)	3.218.071	1.858.594	1,7	1.252.948	2,6
Regió Metropolitana	4.992.193	3.080.821	1,6	2.091.682	2,4
Província Barcelona	5.487.935	3.535.079	1,6	2.393.478	2,3
Catalunya	7.475.420	4.994.108	1,5	3.346.653	2,2
Espanya	46.745.807	30.855.969	1,5	21.983.485	2,1
Pes de Barcelona ciutat					
s/ CAMB		50,4	47,9	47,8	
s/ regió metropolitana		32,5	28,9	28,7	
s/ província Barcelona		29,5	25,2	25,0	
s/ Catalunya		21,7	17,8	17,9	
s/ Espanya		3,5	2,9	2,7	

Nota: al conjunt de vehicles no hi estan inclosos els ciclomotors.

Departament d'Estadística. Ajuntament de Barcelona.

Font: Cens Vehicles. Departament d'Estadística. Ajuntament de Barcelona.

Dades oficials de població a 1 de gener 2009. Instituto Nacional de Estadística. INE.

Webs de l'Idescat i del Departament de PTOPI de la Generalitat de Catalunya. Anuario Estadístico de la Dirección General de Tráfico.

Habitants per vehicle i per turisme a altres àmbits territorials. 2009

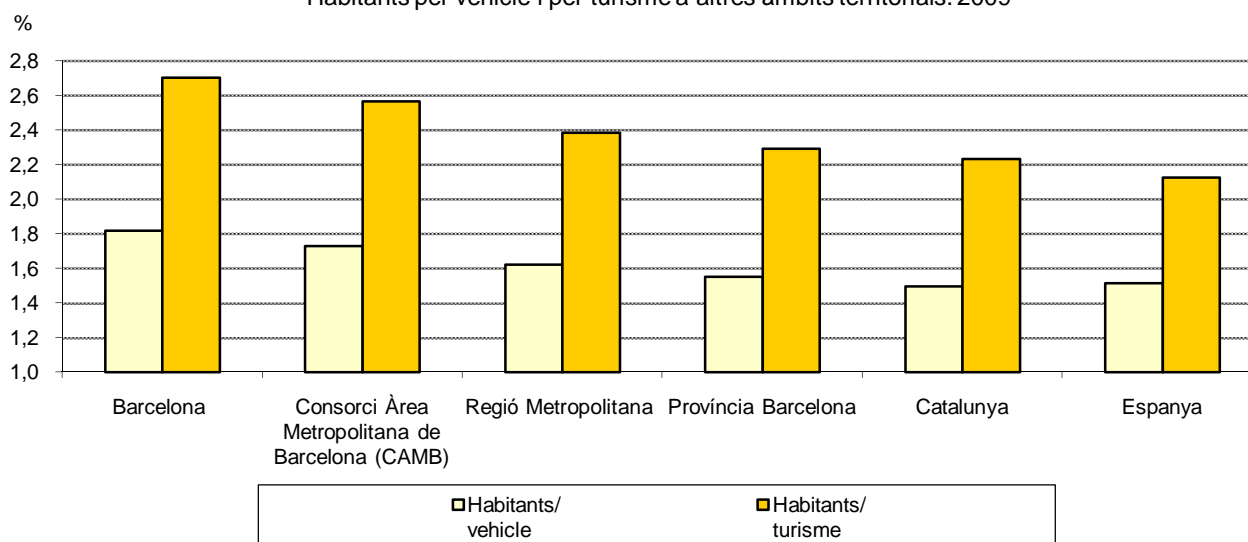

## **2. Tipologia dels vehicles. 2010**



## 2. Tipologia dels vehicles. 2010

### 1. Tipus de vehicles per districtes. Absoluts i percentatges

Districtes	TOTAL	% Turismes		% Motos		% Ciclomotors		% Furgonetes		% Camions		Altres vehicles		
		%	absoluts	%	absoluts	%	absoluts	%	absoluts	%	absoluts			
BARCELONA	981.580	100,0	597.618	100,0	205.705	100,0	88.391	100,0	33.451	100,0	27.006	100,0	29.409	100,0
1. Ciutat Vella	50.864	5,2	26.353	4,4	11.701	5,7	6.158	7,0	2.713	8,1	2.123	7,9	1.816	6,2
2. Eixample	170.903	17,4	101.215	16,9	37.813	18,4	14.866	16,8	6.287	18,8	5.089	18,8	5.633	19,2
3. Sants-Montjuïc	106.262	10,8	63.024	10,5	18.189	8,8	10.163	11,5	3.812	11,4	4.364	16,2	6.710	22,8
4. Les Corts	62.612	6,4	38.713	6,5	14.736	7,2	4.809	5,4	1.696	5,1	1.212	4,5	1.446	4,9
5. Sarrià-Sant Gervasi	127.390	13,0	72.750	12,2	38.283	18,6	9.237	10,5	3.058	9,1	1.710	6,3	2.352	8,0
6. Gràcia	73.725	7,5	42.907	7,2	18.484	9,0	7.515	8,5	2.064	6,2	1.291	4,8	1.464	5,0
7. Horta-Guinardó	100.962	10,3	62.626	10,5	20.745	10,1	10.293	11,6	3.087	9,2	2.154	8,0	2.057	7,0
8. Nou Barris	84.459	8,6	57.152	9,6	11.996	5,8	7.800	8,8	3.061	9,2	2.401	8,9	2.049	7,0
9. Sant Andreu	78.129	8,0	51.290	8,6	12.860	6,3	6.636	7,5	2.837	8,5	2.490	9,2	2.016	6,9
10. Sant Martí	124.831	12,7	80.799	13,5	20.734	10,1	10.839	12,3	4.742	14,2	4.037	14,9	3.680	12,5
No consta	1.443	0,1	789	0,1	164	0,1	75	0,1	94	0,3	135	0,5	186	0,6

Font: Cens de Vehicles. Departament d'Estadística. Ajuntament de Barcelona.

Tipus de vehicles per districtes. 2010

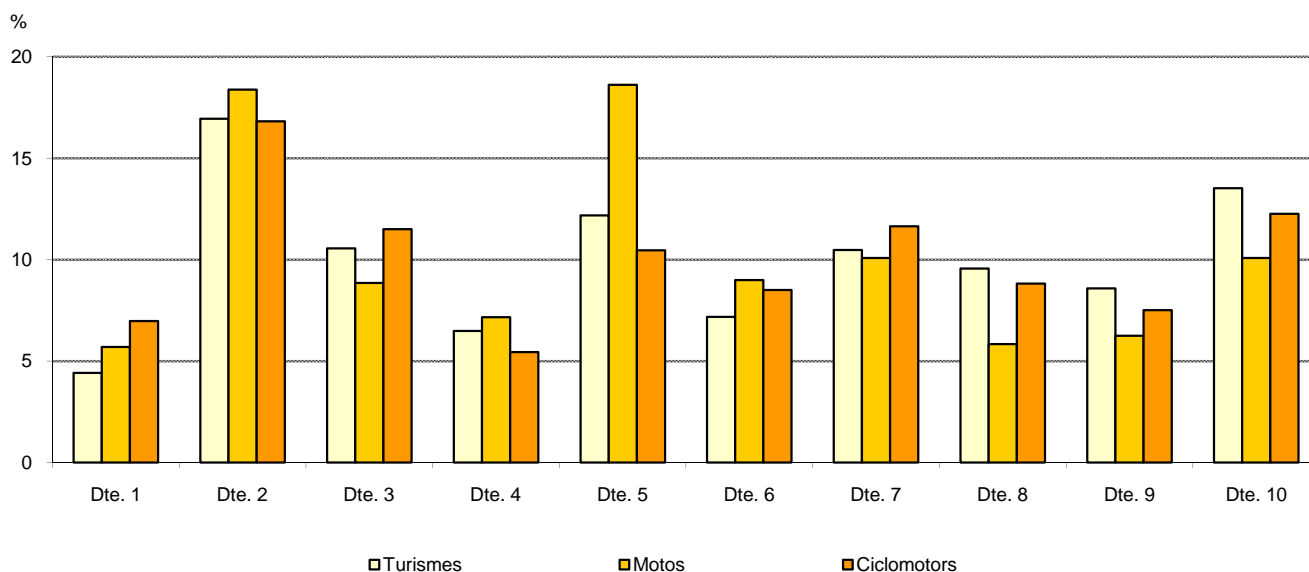

## 2. Tipologia dels vehicles. 2010

### 1. Tipus de vehicles per districtes. Percentatges

<i>Districtes</i>	<i>TOTAL</i>	<i>Turismes</i>	<i>Motos</i>	<i>Ciclomotors</i>	<i>Furgonetes</i>	<i>Camions</i>	<i>Altres vehicles</i>
BARCELONA	100,0	60,9	21,0	9,0	3,4	2,8	3,0
1. Ciutat Vella	100,0	51,8	23,0	12,1	5,3	4,2	3,6
2. Eixample	100,0	59,2	22,1	8,7	3,7	3,0	3,3
3. Sants-Montjuïc	100,0	59,3	17,1	9,6	3,6	4,1	6,3
4. Les Corts	100,0	61,8	23,5	7,7	2,7	1,9	2,3
5. Sarrià-Sant Gervasi	100,0	57,1	30,1	7,3	2,4	1,3	1,8
6. Gràcia	100,0	58,2	25,1	10,2	2,8	1,8	2,0
7. Horta-Guinardó	100,0	62,0	20,5	10,2	3,1	2,1	2,0
8. Nou Barris	100,0	67,7	14,2	9,2	3,6	2,8	2,4
9. Sant Andreu	100,0	65,6	16,5	8,5	3,6	3,2	2,6
10. Sant Martí	100,0	64,7	16,6	8,7	3,8	3,2	2,9
No consta	100,0	54,7	11,4	5,2	6,5	9,4	12,9

Font: Cens de Vehicles. Departament d'Estadística. Ajuntament de Barcelona.

Turismes per districtes. 2010

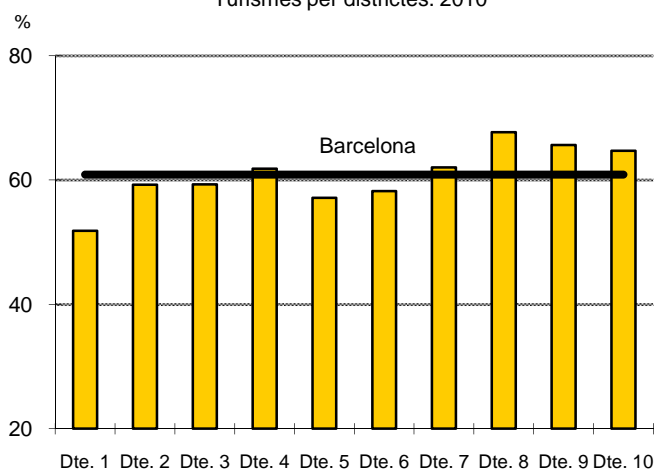

Motos per districtes. 2010

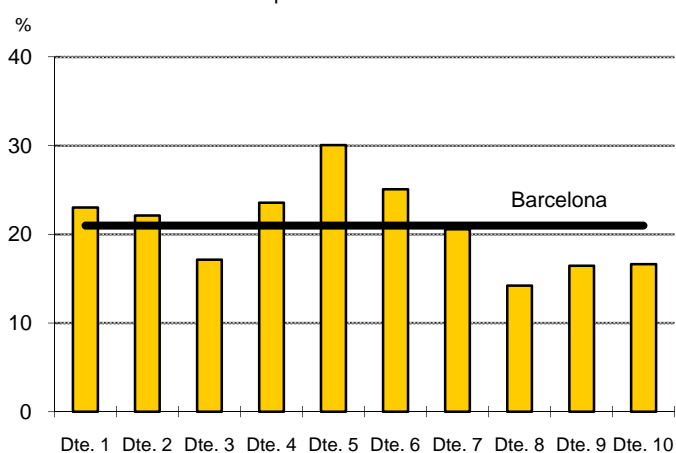

Ciclomotors per districtes. 2010

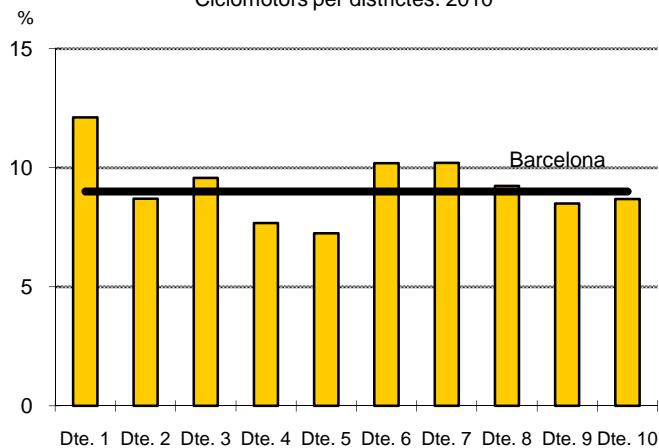

Furgonetes i camions per districtes. 2010

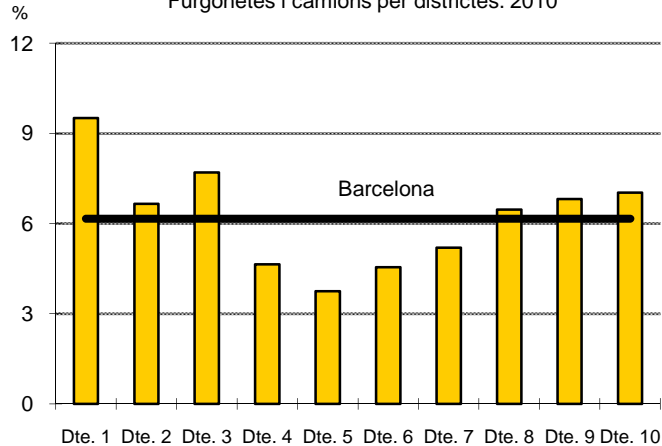

## 2. Tipologia dels vehicles. 2010

## 2. Tipus de vehicles pels 73 barris

Dte.	Barris	TOTAL	%	Turismes	%	Motos	%	Ciclomotors	%	Furgonetes	%	Camions	%	Altres	%
BARCELONA		981.580	100,0	597.618	60,9	205.705	21,0	88.391	9,0	33.451	3,4	27.006	2,8	29.409	3,0
1	1. el Raval	15.257	100,0	8.215	53,8	2.788	18,3	2.567	16,8	664	4,4	484	3,2	539	3,5
1	2. el Barri Gòtic	15.462	100,0	7.709	49,9	4.299	27,8	976	6,3	988	6,4	991	6,4	499	3,2
1	3. la Barceloneta	8.606	100,0	4.232	49,2	2.162	25,1	1.074	12,5	619	7,2	273	3,2	246	2,9
1	4. Sant Pere, Santa Caterina i la Ribera	10.755	100,0	5.736	53,3	2.331	21,7	1.422	13,2	416	3,9	329	3,1	521	4,8
2	5. el Fort Pienc	18.751	100,0	11.397	60,8	3.840	20,5	1.617	8,6	685	3,7	489	2,6	723	3,9
2	6. la Sagrada Família	28.592	100,0	17.723	62,0	5.977	20,9	2.740	9,6	885	3,1	592	2,1	675	2,4
2	7. la Dreta de l'Eixample	37.251	100,0	20.875	56,0	8.180	22,0	2.646	7,1	1.582	4,2	1.915	5,1	2.053	5,5
2	8. l'Antiga Esquerra de l'Eixample	28.555	100,0	16.416	57,5	7.122	24,9	2.461	8,6	1.033	3,6	779	2,7	744	2,6
2	9. la Nova Esquerra de l'Eixample	37.095	100,0	22.486	60,6	8.164	22,0	3.377	9,1	1.373	3,7	857	2,3	838	2,3
2	10. Sant Antoni	20.599	100,0	12.282	59,6	4.516	21,9	2.023	9,8	725	3,5	453	2,2	600	2,9
3	11. el Poble Sec - Parc Montjuïc	19.024	100,0	11.017	57,9	3.837	20,2	2.297	12,1	724	3,8	575	3,0	574	3,0
3	12. la Marina del Prat Vermell - Zona Franca	9.182	100,0	3.013	32,8	324	3,5	167	1,8	565	6,2	1.543	16,8	3.570	38,9
3	13. la Marina de Port	16.641	100,0	10.752	64,6	2.609	15,7	1.615	9,7	507	3,0	531	3,2	627	3,8
3	14. la Font de la Guatlla	5.810	100,0	3.549	61,1	1.184	20,4	588	10,1	192	3,3	142	2,4	155	2,7
3	15. Hostafrancs	8.496	100,0	5.253	61,8	1.462	17,2	843	9,9	290	3,4	377	4,4	271	3,2
3	16. la Bordeta	10.523	100,0	6.972	66,3	1.789	17,0	1.016	9,7	271	2,6	232	2,2	243	2,3
3	17. Sants - Badal	12.782	100,0	8.150	63,8	2.341	18,3	1.300	10,2	446	3,5	279	2,2	266	2,1
3	18. Sants	22.298	100,0	13.599	61,0	4.522	20,3	2.241	10,1	748	3,4	545	2,4	643	2,9
4	19. les Corts	33.151	100,0	20.728	62,5	7.404	22,3	2.656	8,0	915	2,8	689	2,1	759	2,3
4	20. la Maternitat i Sant Ramon	17.189	100,0	10.693	62,2	3.855	22,4	1.370	8,0	537	3,1	325	1,9	409	2,4
4	21. Pedralbes	11.643	100,0	6.971	59,9	3.263	28,0	756	6,5	215	1,8	169	1,5	269	2,3
5	22. Vallvidrera, el Tibidabo i les Planes	3.054	100,0	1.827	59,8	706	23,1	233	7,6	126	4,1	55	1,8	107	3,5
5	23. Sarrià	18.987	100,0	10.833	57,1	5.758	30,3	1.327	7,0	485	2,6	219	1,2	365	1,9
5	24. les Tres Torres	15.010	100,0	8.638	57,5	4.704	31,3	999	6,7	281	1,9	145	1,0	243	1,6
5	25. Sant Gervasi - la Bonanova	21.572	100,0	12.168	56,4	6.667	30,9	1.656	7,7	453	2,1	242	1,1	386	1,8
5	26. Sant Gervasi - Galvany	46.541	100,0	26.624	57,2	13.836	29,7	3.121	6,7	1.200	2,6	796	1,7	964	2,1
5	27. el Putxet i el Farró	21.800	100,0	12.424	57,0	6.473	29,7	1.877	8,6	500	2,3	242	1,1	284	1,3
6	28. Vallcarca i els Penitents	10.276	100,0	6.093	59,3	2.662	25,9	1.001	9,7	241	2,3	126	1,2	153	1,5
6	29. el Coll	4.337	100,0	2.415	55,7	1.143	26,4	506	11,7	126	2,9	80	1,8	67	1,5
6	30. la Salut	9.329	100,0	5.493	58,9	2.370	25,4	955	10,2	239	2,6	117	1,3	155	1,7
6	31. la Vila de Gràcia	28.706	100,0	16.120	56,2	7.298	25,4	2.981	10,4	896	3,1	660	2,3	751	2,6
6	32. el Camp d'en Grassot i Gràcia Nova	20.889	100,0	12.667	60,6	4.974	23,8	2.054	9,8	555	2,7	301	1,4	338	1,6
7	33. el Baix Guinardó	15.242	100,0	9.276	60,9	3.394	22,3	1.506	9,9	458	3,0	270	1,8	338	2,2
7	34. Can Baró	5.702	100,0	3.218	56,4	1.370	24,0	713	12,5	154	2,7	121	2,1	126	2,2
7	35. el Guinardó	20.975	100,0	12.972	61,8	4.380	20,9	1.984	9,5	659	3,1	518	2,5	462	2,2
7	36. la Font d'en Fargues	7.212	100,0	4.343	60,2	1.696	23,5	644	8,9	212	2,9	157	2,2	160	2,2
7	37. el Carmel	18.469	100,0	11.185	60,6	3.618	19,6	2.424	13,1	535	2,9	399	2,2	308	1,7
7	38. la Teixonera	6.607	100,0	4.107	62,2	1.267	19,2	772	11,7	198	3,0	129	2,0	134	2,0
7	39. Sant Genís dels Agudells	4.506	100,0	3.056	67,8	749	16,6	416	9,2	129	2,9	66	1,5	90	2,0
7	40. Montbau	2.755	100,0	1.913	69,4	523	19,0	162	5,9	77	2,8	34	1,2	46	1,7
7	41. la Vall d'Hebron	3.135	100,0	2.198	70,1	522	16,7	212	6,8	91	2,9	63	2,0	49	1,6
7	42. la Clota	330	100,0	166	50,3	47	14,2	48	14,5	31	9,4	23	7,0	15	4,5
7	43. Horta	15.618	100,0	9.929	63,6	3.115	19,9	1.372	8,8	529	3,4	347	2,2	326	2,1
8	44. Vilapicina i la Torre Llobeta	13.468	100,0	8.866	65,8	2.347	17,4	1.167	8,7	487	3,6	309	2,3	292	2,2
8	45. Porta	11.997	100,0	8.216	68,5	1.762	14,7	996	8,3	416	3,5	322	2,7	285	2,4
8	46. el Turó de la Peira	6.312	100,0	4.123	65,3	1.051	16,7	673	10,7	219	3,5	132	2,1	114	1,8
8	47. Can Peguera	1.120	100,0	672	60,0	150	13,4	193	17,2	52	4,6	29	2,6	24	2,1
8	48. la Guineueta	8.255	100,0	5.865	71,0	1.265	15,3	620	7,5	214	2,6	166	2,0	125	1,5
8	49. Canyelles	4.150	100,0	2.918	70,3	510	12,3	385	9,3	138	3,3	87	2,1	112	2,7
8	50. les Roquetes	7.955	100,0	5.302	66,6	997	12,5	782	9,8	333	4,2	280	3,5	261	3,3
8	51. Verdun	5.696	100,0	3.829	67,2	804	14,1	539	9,5	207	3,6	174	3,1	143	2,5
8	52. la Prosperitat	13.647	100,0	9.404	68,9	1.880	13,8	1.126	8,3	477	3,5	397	2,9	363	2,7
8	53. la Trinitat Nova	3.488	100,0	2.343	67,2	402	11,5	426	12,2	147	4,2	98	2,8	72	2,1
8	54. Torre Baró	1.543	100,0	942	61,0	145	9,4	211	13,7	98	6,4	92	6,0	55	3,6
8	55. Ciutat Meridiana	4.613	100,0	3.280	71,1	418	9,1	440	9,5	190	4,1	153	3,3	132	2,9
8	56. Vallbona	768	100,0	471	61,3	92	12,0	94	12,2	34	4,4	34	4,4	43	5,6
9	57. la Trinitat Vella	4.533	100,0	3.049	67,3	553	12,2	472	10,4	191	4,2	152	3,4	116	2,6
9	58. Baró de Viver	1.016	100,0	627	61,7	128	12,6	122	12,0	52	5,1	52	5,1	35	3,4
9	59. el Bon Pastor	7.808	100,0	4.761	61,0	838	10,7	532	6,8	442	5,7	820	10,5	415	5,3
9	60. Sant Andreu	29.322	100,0	19.713	67,2	4.954	16,9	2.361	8,1	968	3,3	662	2,3	664	2,3
9	61. la Sagrera	15.331	100,0	10.247	66,8	2.586	16,9	1.364	8,9	445	2,9	360	2,3	329	2,1
9	62. el Congrés i els Indians	7.230	100,0	4.581	63,4	1.390	19,2	620	8,6	303	4,2	146	2,0	190	2,6
9	63. Navas	12.208	100,0	7.861	64,4	2.319	19,0	1.101	9,0	407	3,3	265	2,2	255	2,1
10	64. el Camp de l'Arpa del Clot	20.863	100,0	13.137	63,0	4.148	19,9	1.944	9,3	731	3,5	480	2,3	423	2,0
10	65. el Clot	14.116	100,0	9.036	64,0	2.499	17,7	1.405	10,0	431	3,1	385	2,7	360	2,6
10	66. el Parc i la Llacuna del Poblenou	10.546	100,0	6.373	60,4	1.754	16,6	831	7,9	592	5,6	537	5,1	459	4,4
10	67. la Vila Olímpica del Poblenou	5.512	100,0	3.486	63,2	1.128	20,5	366	6,6	207	3,8	149	2,7	176	3,2
10	68. el Poblenou	15.296	100,0	9.589	62,7	2.623	17,1	1.332	8,7	614	4,0	572	3,7	566	3,7
10	69. Diagonal Mar i el Front Marítim del Poblenou	5.686	100,0	3.738	65,7	1.162	20,4	309	5,4	162	2,8	160	2,8	155	2,7
10	70. el Besòs i el Maresme	10.270	100,0	7.119	69,3	1.137	11,1	974	9,5	382	3,7	379	3,7	279	2,7
10	71. Provençals del Poblenou	11.187	100,0	7.043	63,0	1.640	14,7	966	8,6	606	5,4	498	4,5	434	3,9
10	72. Sant Martí de Provençals	14.329	100,0	9.680	67,6	2.425	16,9	1.190	8,3	415	2,9	304	2,1	315</	





# Nombre de turismes per Barris

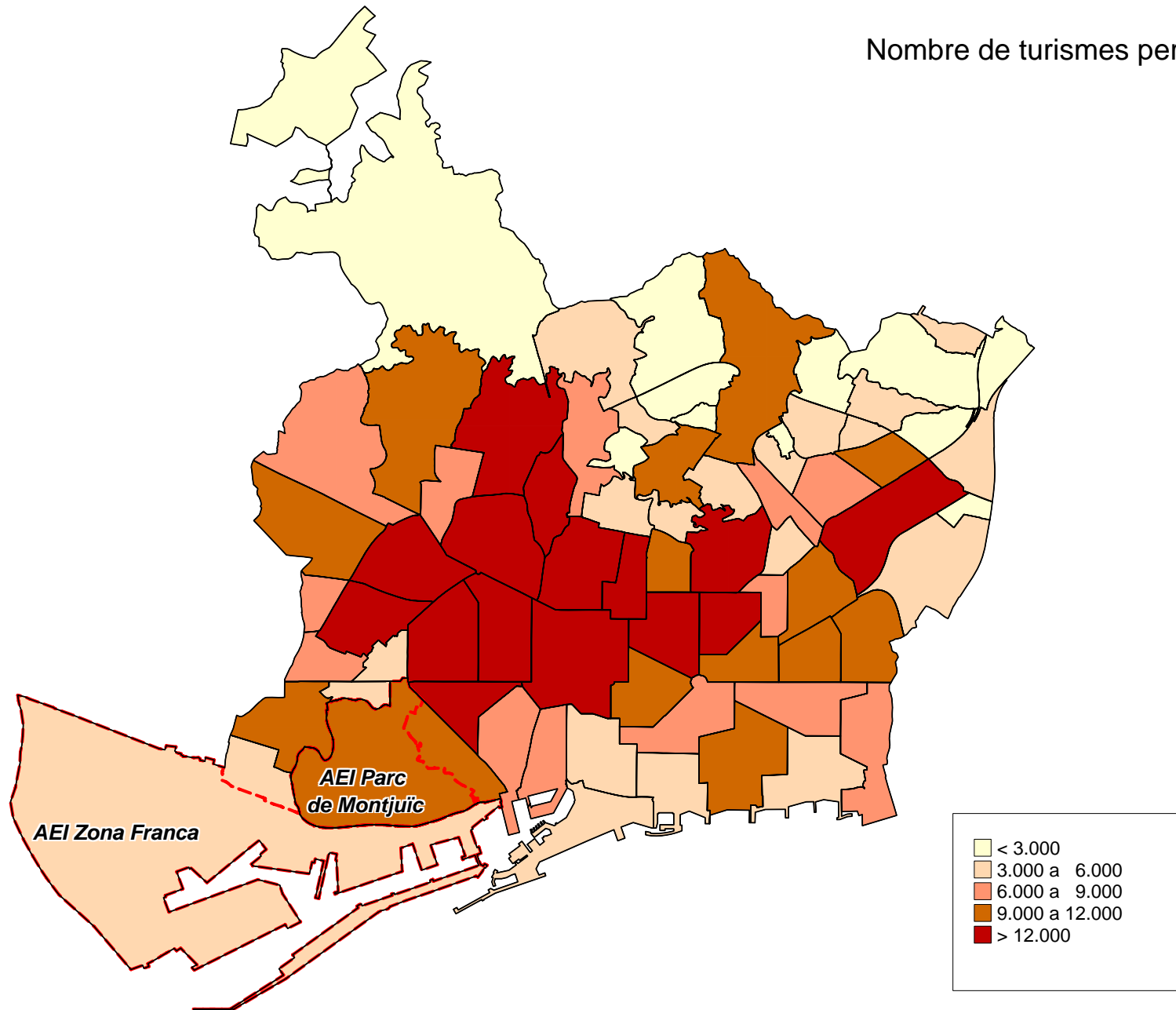



# Nombre de motos per Barris

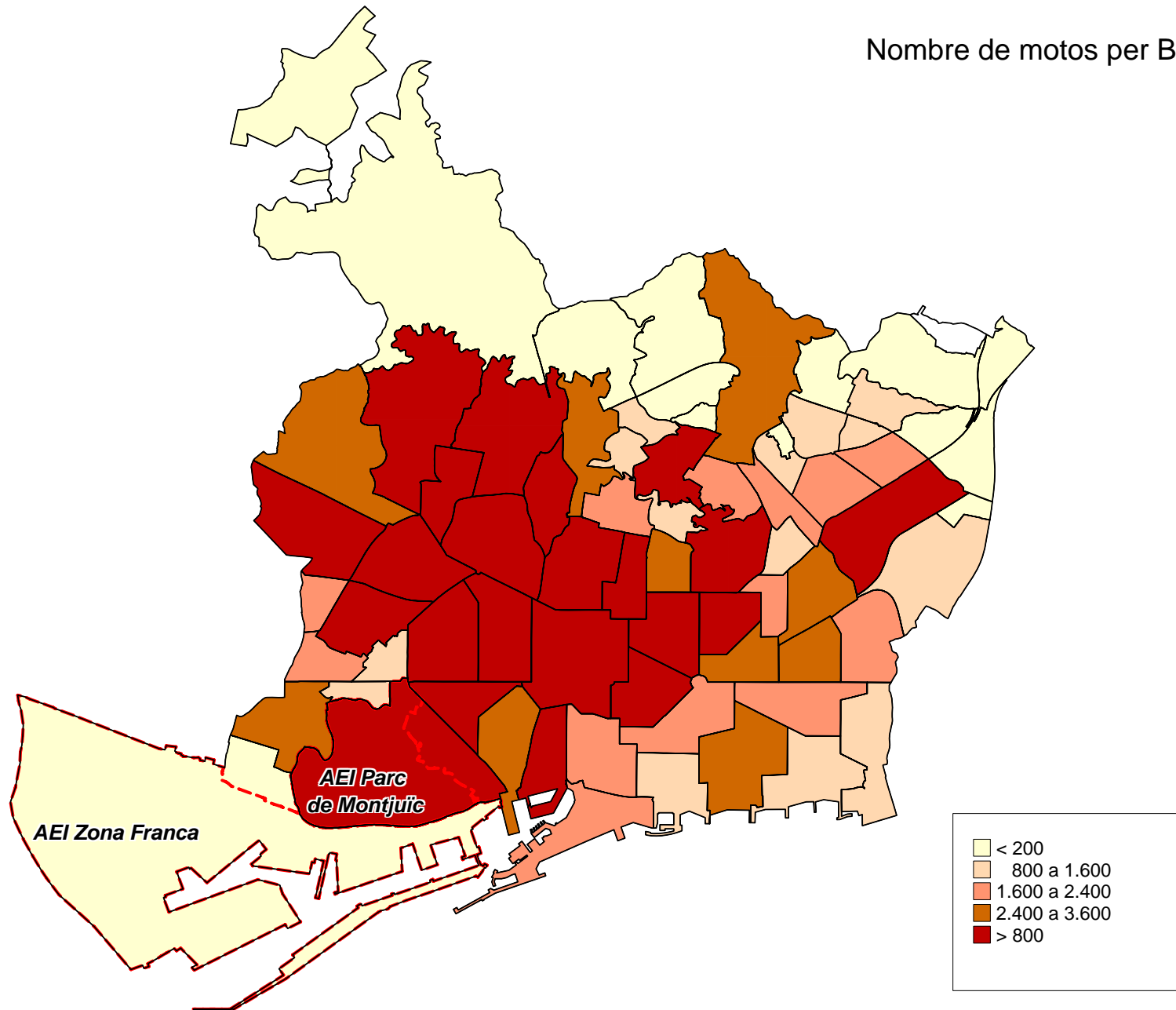



# Nombre de ciclomotors per Barris

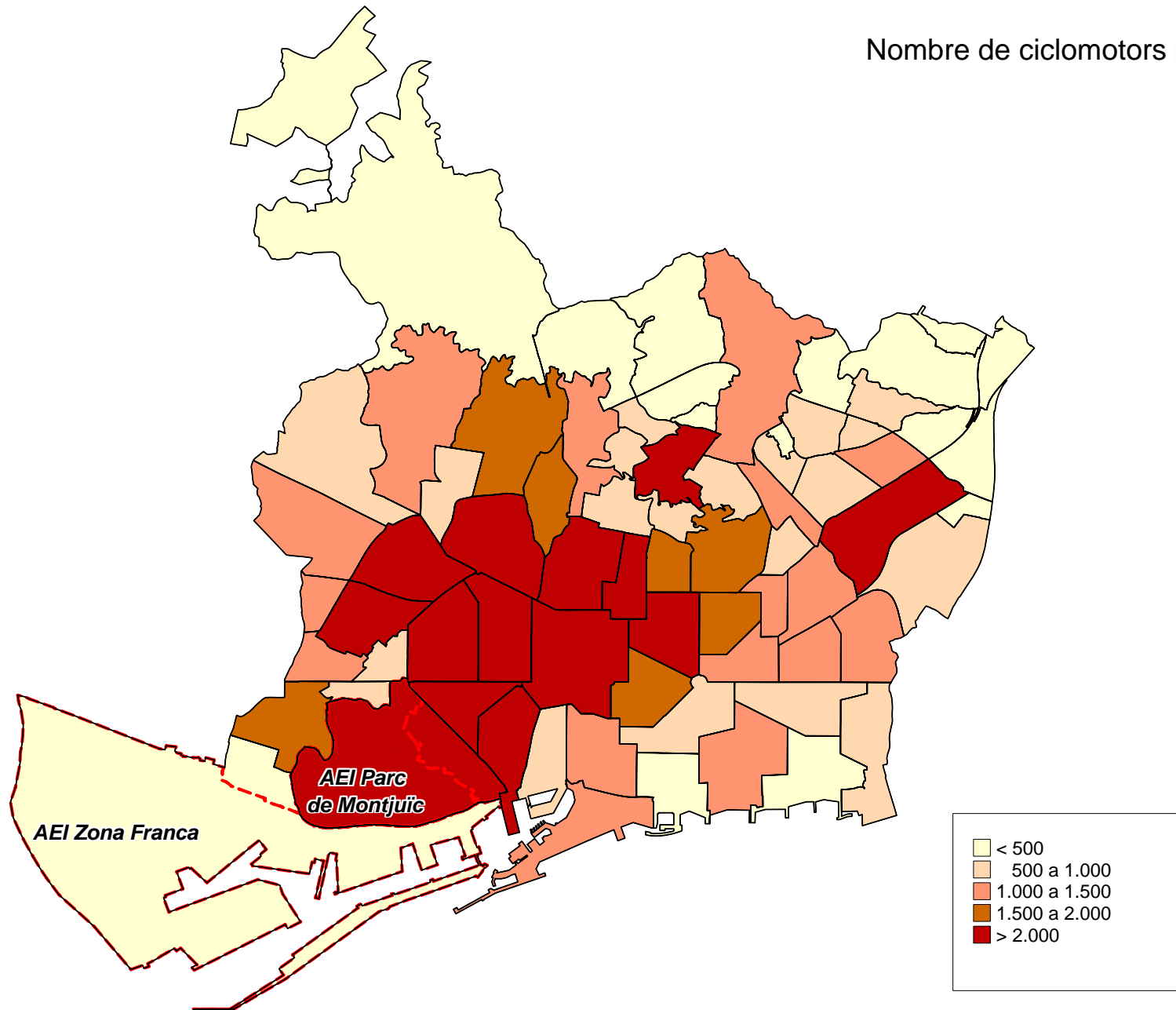



# Nombre de furgonetes per Barris

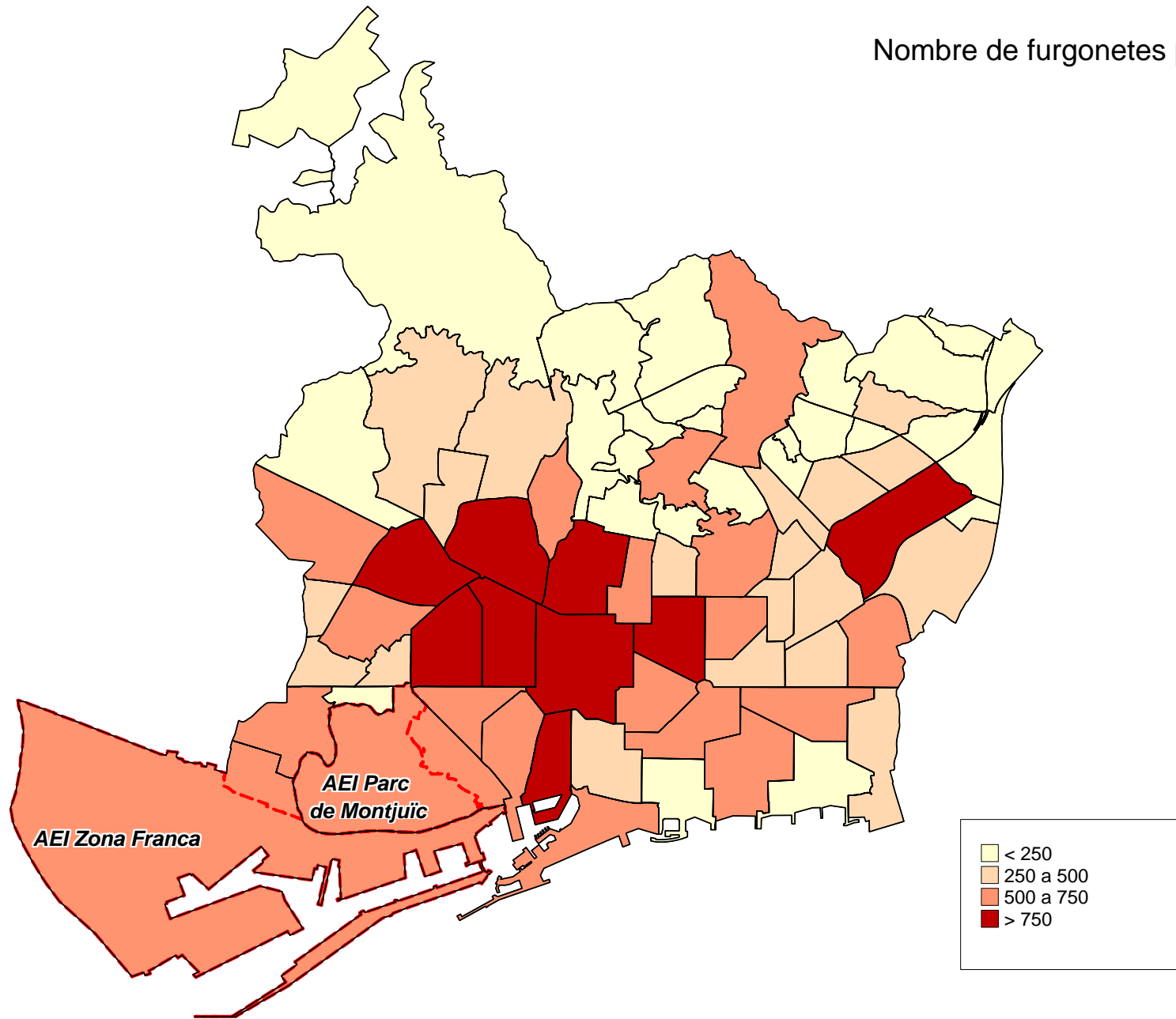





# Nombre de camions per Barris

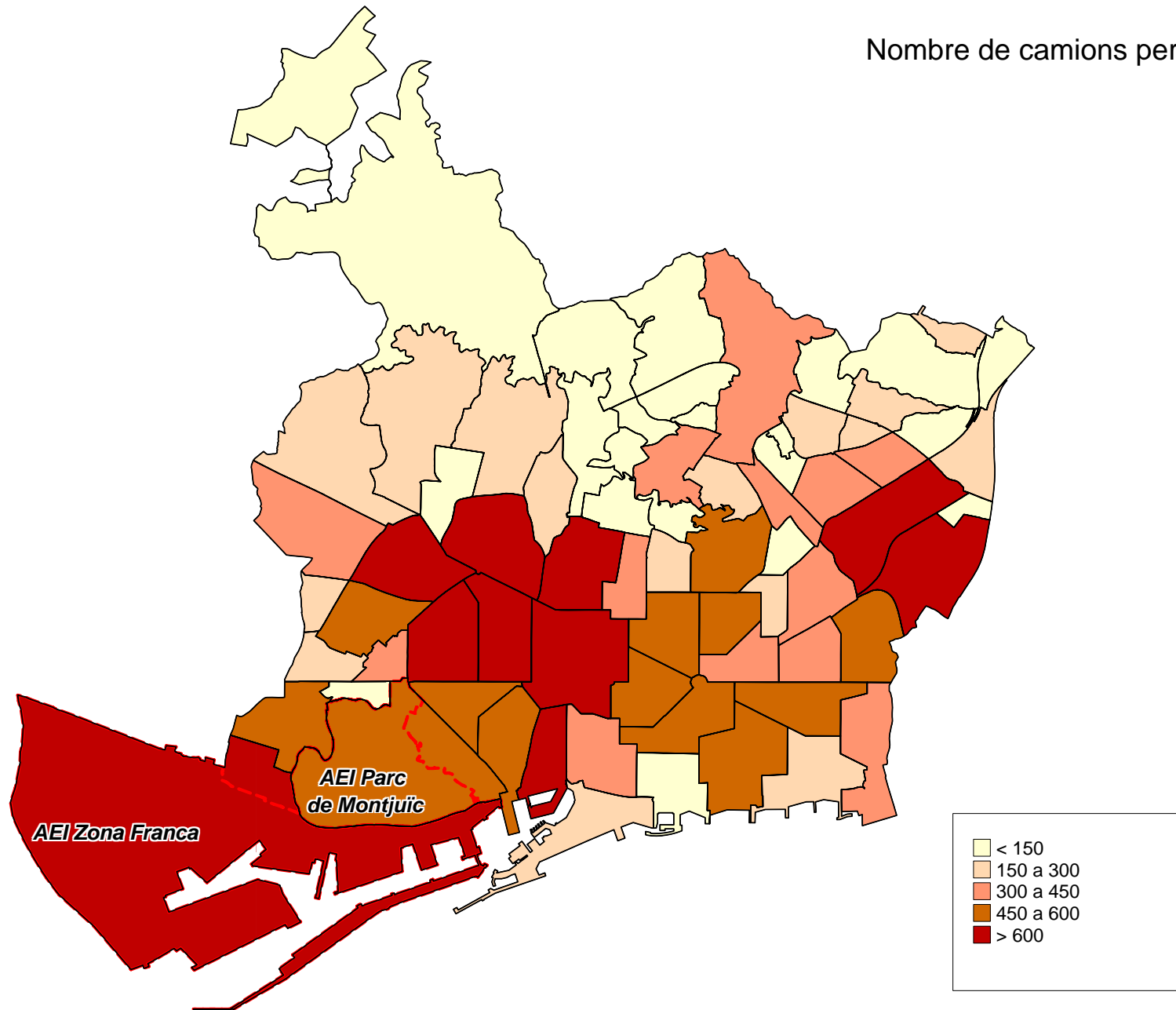



### **3. Antiguitat dels vehicles. 2010**



### 3. Antiguitat dels vehicles. 2010

#### 1. Antiguitat segons tipologia. Absoluts i percentatges

Antiguitat	TOTAL	% Turismes	% Motos	% Ciclomotors	% Furgonetes	% Camions	% Altres vehicles	%						
TOTAL	981.580	100,0	597.618	100,0	205.705	100,0	88.391	100,0	33.451	100,0	27.006	100,0	29.409	100,0
Menys d'un any	40.115	4,1	22.354	3,7	13.803	6,7	1.727	2,0	511	1,5	455	1,7	1.265	4,3
1 any	37.996	3,9	21.827	3,7	11.801	5,7	1.893	2,1	394	1,2	697	2,6	1.384	4,7
2 anys	44.971	4,6	23.639	4,0	14.390	7,0	3.394	3,8	875	2,6	799	3,0	1.874	6,4
3 anys	59.510	6,1	32.771	5,5	17.009	8,3	4.388	5,0	1.984	5,9	1.429	5,3	1.929	6,6
4 anys	61.143	6,2	34.286	5,7	17.000	8,3	4.369	4,9	1.921	5,7	1.470	5,4	2.097	7,1
5 anys	58.721	6,0	34.837	5,8	14.863	7,2	3.662	4,1	2.109	6,3	1.273	4,7	1.977	6,7
6 anys	50.753	5,2	33.680	5,6	9.144	4,4	3.527	4,0	1.877	5,6	948	3,5	1.577	5,4
7 anys	44.217	4,5	30.018	5,0	6.270	3,0	4.192	4,7	1.507	4,5	927	3,4	1.303	4,4
8 anys	41.215	4,2	27.527	4,6	5.144	2,5	4.918	5,6	999	3,0	1.386	5,1	1.241	4,2
9 anys	53.326	5,4	35.774	6,0	5.479	2,7	7.230	8,2	1.650	4,9	1.879	7,0	1.314	4,5
10 anys	51.116	5,2	31.909	5,3	5.280	2,6	9.188	10,4	1.493	4,5	2.063	7,6	1.183	4,0
d'11 a 15 anys	147.524	15,0	97.513	16,3	17.789	8,6	18.269	20,7	6.214	18,6	4.209	15,6	3.530	12,0
més de 15 anys	245.577	25,0	137.498	23,0	62.734	30,5	21.634	24,5	10.136	30,3	7.950	29,4	5.625	19,1
No consta	45.396	4,6	33.985	5,7	4.999	2,4	0	0,0	1.781	5,3	1.521	5,6	3.110	10,6

#### 1. Antiguitat segons tipologia. Percentatges

Antiguitat	TOTAL	Turismes	Motos	Ciclomotors	Furgonetes	Camions	Altres vehicles
TOTAL	100,0	60,9	21,0	9,0	3,4	2,8	3,0
Menys d'un any	100,0	55,7	34,4	4,3	1,3	1,1	3,2
1 any	100,0	57,4	31,1	5,0	1,0	1,8	3,6
2 anys	100,0	52,6	32,0	7,5	1,9	1,8	4,2
3 anys	100,0	55,1	28,6	7,4	3,3	2,4	3,2
4 anys	100,0	56,1	27,8	7,1	3,1	2,4	3,4
5 anys	100,0	59,3	25,3	6,2	3,6	2,2	3,4
6 anys	100,0	66,4	18,0	6,9	3,7	1,9	3,1
7 anys	100,0	67,9	14,2	9,5	3,4	2,1	2,9
8 anys	100,0	66,8	12,5	11,9	2,4	3,4	3,0
9 anys	100,0	67,1	10,3	13,6	3,1	3,5	2,5
10 anys	100,0	62,4	10,3	18,0	2,9	4,0	2,3
d'11 a 15 anys	100,0	66,1	12,1	12,4	4,2	2,9	2,4
més de 15 anys	100,0	56,0	25,5	8,8	4,1	3,2	2,3
No consta	100,0	74,9	11,0	0,0	3,9	3,4	6,9

Nota: dins el grup de "No consta" s'hi posen tots aquells vehicles que durant l'any han estat alta a Barcelona ciutat per transferència d'un altre municipi. En aquests casos no es pot saber la data de matriculació d'origen, i en conseqüència no es pot calcular la seva edat actual.

Font: Cens de Vehicles. Departament d'Estadística. Ajuntament de Barcelona.

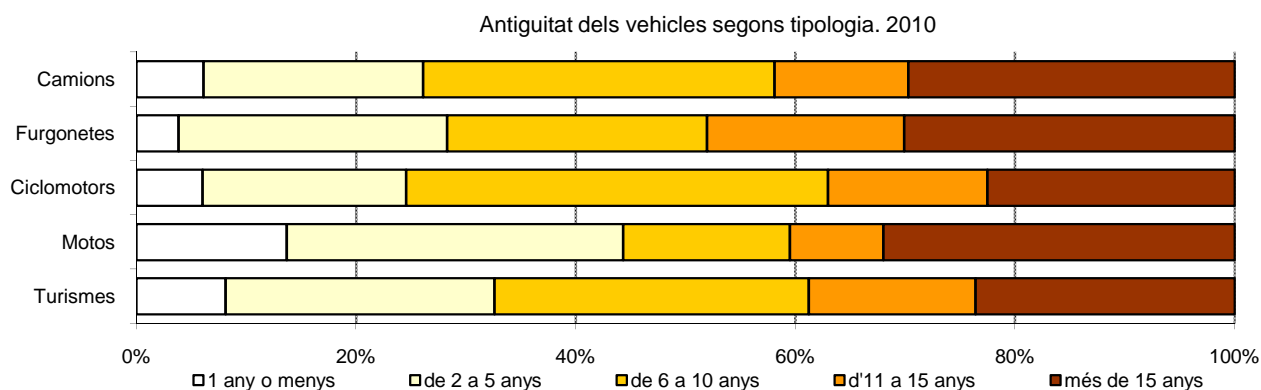

### 3. Antiguitat dels vehicles. 2010

#### 2. Antiguitat dels turismes per districtes. Absoluts i percentatges

Districtes	TOTAL	Menys		Entre		Entre		Entre 11		Més de		No		
		%	d'un any	%	1 i 5 anys	%	6 i 10 anys	%	i 15 anys	%	15 anys	%	consta	
BARCELONA	597.618	100,0	22.354	100,0	147.360	100,0	158.908	100,0	97.513	100,0	137.498	100,0	33.985	100,0
1. Ciutat Vella	26.353	4,4	1.419	6,3	5.687	3,9	5.086	3,2	3.879	4,0	8.824	6,4	1.458	4,3
2. Eixample	101.215	16,9	3.616	16,2	25.512	17,3	26.111	16,4	15.716	16,1	24.249	17,6	6.011	17,7
3. Sants-Montjuïc	63.024	10,5	3.060	13,7	14.789	10,0	16.557	10,4	10.499	10,8	14.382	10,5	3.737	11,0
4. Les Corts	38.713	6,5	1.503	6,7	10.392	7,1	10.542	6,6	5.910	6,1	7.796	5,7	2.570	7,6
5. Sarrià-Sant Gervasi	72.750	12,2	2.923	13,1	19.237	13,1	18.917	11,9	10.602	10,9	16.243	11,8	4.828	14,2
6. Gràcia	42.907	7,2	1.476	6,6	10.137	6,9	11.415	7,2	7.129	7,3	10.499	7,6	2.251	6,6
7. Horta-Guinardó	62.626	10,5	2.130	9,5	14.885	10,1	17.480	11,0	10.991	11,3	13.997	10,2	3.143	9,2
8. Nou Barris	57.152	9,6	1.553	6,9	12.997	8,8	15.855	10,0	10.480	10,7	13.547	9,9	2.720	8,0
9. Sant Andreu	51.290	8,6	1.842	8,2	13.312	9,0	14.418	9,1	8.643	8,9	10.338	7,5	2.737	8,1
10. Sant Martí	80.799	13,5	2.832	12,7	20.401	13,8	22.444	14,1	13.580	13,9	17.013	12,4	4.529	13,3
No consta	789	0,1	0	0,0	11	0,0	83	0,1	84	0,1	610	0,4	1	0,0

#### 2. Antiguitat dels turismes per districtes. Percentatges

Districtes	TOTAL	Menys d'un any	Entre 1 i 5 anys	Entre 6 i 10 anys	Entre 11 i 15 anys	Més de 15 anys	No consta
BARCELONA	100,0	3,7	24,7	26,6	16,3	23,0	5,7
1. Ciutat Vella	100,0	5,4	21,6	19,3	14,7	33,5	5,5
2. Eixample	100,0	3,6	25,2	25,8	15,5	24,0	5,9
3. Sants-Montjuïc	100,0	4,9	23,5	26,3	16,7	22,8	5,9
4. Les Corts	100,0	3,9	26,8	27,2	15,3	20,1	6,6
5. Sarrià-Sant Gervasi	100,0	4,0	26,4	26,0	14,6	22,3	6,6
6. Gràcia	100,0	3,4	23,6	26,6	16,6	24,5	5,2
7. Horta-Guinardó	100,0	3,4	23,8	27,9	17,6	22,4	5,0
8. Nou Barris	100,0	2,7	22,7	27,7	18,3	23,7	4,8
9. Sant Andreu	100,0	3,6	26,0	28,1	16,9	20,2	5,3
10. Sant Martí	100,0	3,5	25,2	27,8	16,8	21,1	5,6
No consta	100,0	0,0	1,4	10,5	10,6	77,3	0,1

Nota: dins el grup de "No consta antiguitat" s'hi posen tots aquells turismes que durant l'any han estat alta a Barcelona ciutat per transferència d'un altre municipi. En aquests casos no es pot saber la data de matriculació d'origen, i en conseqüència no es pot calcular la seva edat actual.

Font: Cens de Vehicles. Departament d'Estadística. Ajuntament de Barcelona.

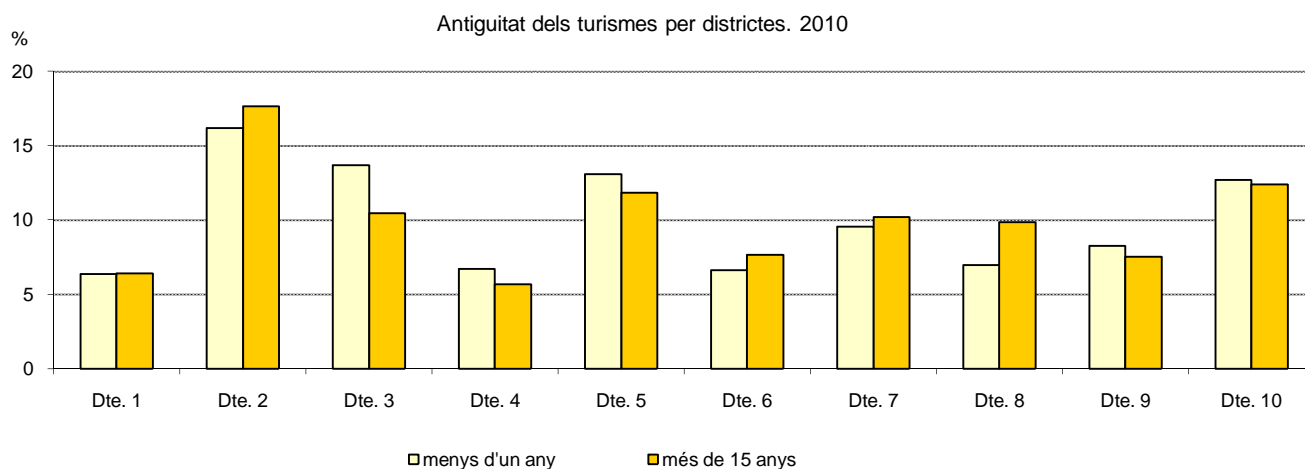

## 3. Antiguitat dels vehicles. 2010

## 3. Antiguitat dels turismes pels 73 barris

Dte.	Barris	TOTAL	%	Menys d'un any	%	Entre 1 i 5 anys	%	Entre 6 i 10 anys	%	Entre 11 i 15 anys	%	Més de 15 anys	%	No consta	%
BARCELONA		597.618	100,0	22.354	3,7	147.360	24,7	158.908	26,6	97.513	16,3	137.498	23,0	33.985	5,7
1	1. el Raval	8.215	100,0	158	1,9	1.309	15,9	1.609	19,6	1.393	17,0	3.297	40,1	449	5,5
1	2. el Barri Gòtic	7.709	100,0	1.027	13,3	2.506	32,5	1.209	15,7	775	10,1	1.835	23,8	357	4,6
1	3. la Barceloneta	4.232	100,0	105	2,5	890	21,0	1.010	23,9	748	17,7	1.184	28,0	295	7,0
1	4. Sant Pere, Santa Caterina i la Ribera	5.736	100,0	127	2,2	969	16,9	1.236	21,5	947	16,5	2.102	36,6	355	6,2
2	5. el Fort Pienc	11.397	100,0	419	3,7	2.934	25,7	3.073	27,0	1.798	15,8	2.438	21,4	735	6,4
2	6. la Sagrada Família	17.723	100,0	627	3,5	4.261	24,0	4.721	26,6	2.975	16,8	4.162	23,5	977	5,5
2	7. la Dreta de l'Eixample	20.875	100,0	738	3,5	5.560	26,6	5.179	24,8	3.003	14,4	5.046	24,2	1.349	6,5
2	8. l'Antiga Esquerra de l'Eixample	16.416	100,0	584	3,6	4.109	25,0	4.071	24,8	2.410	14,7	4.274	26,0	968	5,9
2	9. la Nova Esquerra de l'Eixample	22.486	100,0	765	3,4	5.759	25,6	5.916	26,3	3.517	15,6	5.223	23,2	1.306	5,8
2	10. Sant Antoni	12.282	100,0	483	3,9	2.889	23,5	3.151	25,7	2.012	16,4	3.071	25,0	676	5,5
3	11. el Poble Sec - Parc Montjuïc	11.017	100,0	278	2,5	2.179	19,8	2.822	25,6	1.919	17,4	3.146	28,6	673	6,1
3	12. la Marina del Prat Vermell - Zona Franca	3.013	100,0	800	26,6	897	29,8	444	14,7	206	6,8	482	16,0	184	6,1
3	13. la Marina de Port	10.752	100,0	387	3,6	2.909	27,1	3.102	28,9	1.896	17,6	1.885	17,5	573	5,3
3	14. la Font de la Guatlla	3.549	100,0	145	4,1	820	23,1	968	27,3	629	17,7	788	22,2	199	5,6
3	15. Hostafrancs	5.253	100,0	171	3,3	1.203	22,9	1.321	25,1	932	17,7	1.328	25,3	298	5,7
3	16. la Bordeta	6.972	100,0	554	7,9	1.589	22,8	1.958	28,1	991	14,2	1.303	18,7	577	8,3
3	17. Sants - Badal	8.150	100,0	275	3,4	1.992	24,4	2.231	27,4	1.433	17,6	1.755	21,5	464	5,7
3	18. Sants	13.599	100,0	446	3,3	3.164	23,3	3.653	26,9	2.456	18,1	3.119	22,9	761	5,6
4	19. les Corts	20.728	100,0	769	3,7	5.652	27,3	5.715	27,6	3.201	15,4	3.945	19,0	1.446	7,0
4	20. la Maternitat i Sant Ramon	10.693	100,0	445	4,2	2.662	24,9	2.943	27,5	1.714	16,0	2.227	20,8	702	6,6
4	21. Pedralbes	6.971	100,0	285	4,1	2.064	29,6	1.841	26,4	958	13,7	1.409	20,2	414	5,9
5	22. Vallvidrera, el Tibidabo i les Planes	1.827	100,0	67	3,7	478	26,2	523	28,6	299	16,4	335	18,3	125	6,8
5	23. Sarrà	10.833	100,0	445	4,1	2.949	27,2	2.920	27,0	1.592	14,7	2.180	20,1	747	6,9
5	24. les Tres Torres	8.638	100,0	351	4,1	2.509	29,0	2.330	27,0	1.205	13,9	1.643	19,0	600	6,9
5	25. Sant Gervasi - la Bonanova	12.168	100,0	478	3,9	3.199	26,3	3.160	26,0	1.762	14,5	2.802	23,0	767	6,3
5	26. Sant Gervasi - Galvany	26.624	100,0	1.136	4,3	7.087	26,6	6.692	25,1	3.789	14,2	6.131	23,0	1.789	6,7
5	27. el Putxet i el Farró	12.424	100,0	443	3,6	3.002	24,2	3.272	26,3	1.941	15,6	2.969	23,9	697	6,4
6	28. Vallcarca i els Penitents	6.093	100,0	237	3,9	1.520	24,9	1.657	27,2	1.015	16,7	1.363	22,4	301	4,9
6	29. el Coll	2.415	100,0	93	3,9	616	25,5	659	27,3	402	16,6	516	21,4	129	5,3
6	30. la Salut	5.493	100,0	196	3,6	1.375	25,0	1.487	27,1	903	16,4	1.237	22,5	295	5,4
6	31. la Vila de Gràcia	16.120	100,0	503	3,1	3.465	21,5	4.253	26,4	2.584	16,0	4.436	27,5	879	5,5
6	32. el Camp d'en Grassot i Gràcia Nova	12.667	100,0	447	3,5	3.160	24,9	3.347	26,4	2.215	17,5	2.852	22,5	646	5,1
7	33. el Baix Guinardó	9.276	100,0	321	3,5	2.190	23,6	2.475	26,7	1.627	17,5	2.158	23,3	505	5,4
7	34. Can Baró	3.218	100,0	93	2,9	720	22,4	912	28,3	587	18,2	749	23,3	157	4,9
7	35. el Guinardó	12.972	100,0	464	3,6	3.079	23,7	3.613	27,9	2.266	17,5	2.936	22,6	614	4,7
7	36. la Font d'en Fargues	4.343	100,0	147	3,4	1.153	26,5	1.252	28,8	722	16,6	837	19,3	232	5,3
7	37. el Carmel	11.185	100,0	306	2,7	2.540	22,7	3.141	28,1	2.017	18,0	2.681	24,0	500	4,5
7	38. la Teixonera	4.107	100,0	125	3,0	992	24,2	1.148	28,0	722	17,6	917	22,3	203	4,9
7	39. Sant Genís dels Agudells	3.056	100,0	179	5,9	633	20,7	824	27,0	532	17,4	664	21,7	224	7,3
7	40. Montbau	1.913	100,0	67	3,5	418	21,9	527	27,5	346	18,1	437	22,8	118	6,2
7	41. la Vall d'Hebron	2.198	100,0	97	4,4	601	27,3	655	29,8	420	19,1	308	14,0	117	5,3
7	42. la Clota	166	100,0	5	3,0	47	28,3	39	23,5	23	13,9	43	25,9	9	5,4
7	43. Horta	9.929	100,0	325	3,3	2.505	25,2	2.870	28,9	1.713	17,3	2.053	20,7	463	4,7
8	44. Vilapicina i la Torre Llobeta	8.866	100,0	298	3,4	2.256	25,4	2.529	28,5	1.510	17,0	1.855	20,9	418	4,7
8	45. Porta	8.216	100,0	234	2,8	1.895	23,1	2.326	28,3	1.519	18,5	1.820	22,2	422	5,1
8	46. el Turó de la Peira	4.123	100,0	112	2,7	875	21,2	1.136	27,6	807	19,6	1.035	25,1	158	3,8
8	47. Can Peguera	672	100,0	20	3,0	135	20,1	165	24,6	125	18,6	194	28,9	33	4,9
8	48. la Guineueta	5.865	100,0	190	3,2	1.413	24,1	1.678	28,6	1.023	17,4	1.277	21,8	284	4,8
8	49. Canyelles	2.918	100,0	78	2,7	823	28,2	889	30,5	609	20,9	354	12,1	165	5,7
8	50. les Roquetes	5.302	100,0	127	2,4	1.094	20,6	1.484	28,0	1.051	19,8	1.296	24,4	250	4,7
8	51. Verdun	3.829	100,0	84	2,2	828	21,6	1.072	28,0	731	19,1	938	24,5	176	4,6
8	52. la Prosperitat	9.404	100,0	277	2,9	2.230	23,7	2.672	28,4	1.734	18,4	2.049	21,8	442	4,7
8	53. la Trinitat Nova	2.343	100,0	46	2,0	444	19,0	569	24,3	426	18,2	749	32,0	109	4,7
8	54. Torre Baró	942	100,0	9	1,0	153	16,2	219	23,2	151	16,0	362	38,4	48	5,1
8	55. Ciutat Meridiana	3.280	100,0	70	2,1	705	21,5	934	28,5	632	19,3	757	23,1	182	5,5
8	56. Vallbona	471	100,0	4	0,8	85	18,0	93	19,7	90	19,1	174	36,9	25	5,3
9	57. la Trinitat Vella	3.049	100,0	73	2,4	668	21,9	839	27,5	622	20,4	677	22,2	170	5,6
9	58. Baró de Viver	627	100,0	9	1,4	156	24,9	190	30,3	138	22,0	101	16,1	33	5,3
9	59. el Bon Pastor	4.761	100,0	208	4,4	1.363	28,6	1.294	27,2	740	15,5	852	17,9	304	6,4
9	60. Sant Andreu	19.713	100,0	751	3,8	5.369	27,2	5.865	29,8	3.199	16,2	3.418	17,3	1.111	5,6
9	61. la Sagrera	10.247	100,0	404	3,9	2.660	26,0	2.899	28,3	1.746	17,0	2.043	19,9	495	4,8
9	62. el Congrés i els Indians	4.581	100,0	143	3,1	1.090	23,8	1.178	25,7	815	17,8	1.136	24,8	219	4,8
9	63. Navas	7.861	100,0	254	3,2	1.991	25,3	2.111	26,9	1.352	17,2	1.753	22,3	400	5,1
10	64. el Camp de l'Arpa del Clot	13.137	100,0	414	3,2	3.160	24,1	3.495	26,6	2.310	17,6	3.040	23,1	718	5,5
10	65. el Clot	9.036	100,0	293	3,2	2.381	26,4	2.560	28,3	1.507	16,7	1.757	19,4	538	6,0
10	66. el Parc i la Llacuna del Poblenou	6.373	100,0	250	3,9	1.761	27,6	1.657	26,0	998	15,7	1.224	19,2	483	7,6
10	67. la Vila Olímpica del Poblenou	3.486	100,0	159	4,6	1.148	32,9	1.034	29,7	511	14,7	345	9,9	289	8,3
10	68. el Poblenou	9.589	100,0	356	3,7	2.476	25,8	2.668	27,8	1.574	16,4	1.977	20,6	538	5,6
10	69. Diagonal Mar i el Front Marítim del Poblenou	3.738	100,0	195	5,2	1.235	33,0	1.139	30,5	493	13,2	421	11,3	255	6,8
10	70. el Besòs i el Maresme	7.119	100,0	177	2,5	1.529	21,5	1.948	27,4	1.308	18,4	1.823	25,6	334	4,7
10	71. Provençals del Poblenou	7.043	100,0	300	4,3	1.809	25,7	2.023	28,7	1.188	16,9	1.311	18,6		

### 3. Antiguitat dels vehicles. 2010

#### 4. Antiguitat de les motos per districtes. Absoluts i percentatges

Districtes	TOTAL	%	Menys		Entre		Entre		Entre 11		Més de		No	
			d'un any	%	1 i 5 anys	%	6 i 10 anys	%	i 15 anys	%	15 anys	%	consta	%
BARCELONA	205.705	100,0	13.803	100,0	75.063	100,0	31.317	100,0	17.789	100,0	62.734	100,0	4.999	100,0
1. Ciutat Vella	11.701	5,7	1.003	7,3	4.129	5,5	1.503	4,8	783	4,4	2.927	4,7	1.356	27,1
2. Eixample	37.813	18,4	2.496	18,1	13.395	17,8	5.794	18,5	3.396	19,1	12.056	19,2	676	13,5
3. Sants-Montjuïc	18.189	8,8	1.210	8,8	7.158	9,5	2.662	8,5	1.627	9,1	5.175	8,2	357	7,1
4. Les Corts	14.736	7,2	945	6,8	5.116	6,8	2.388	7,6	1.330	7,5	4.688	7,5	269	5,4
5. Sarrià-Sant Gervasi	38.283	18,6	2.272	16,5	11.732	15,6	6.385	20,4	3.549	20,0	13.717	21,9	628	12,6
6. Gràcia	18.484	9,0	1.205	8,7	6.552	8,7	2.942	9,4	1.671	9,4	5.792	9,2	322	6,4
7. Horta-Guinardó	20.745	10,1	1.365	9,9	8.029	10,7	3.227	10,3	1.744	9,8	6.000	9,6	380	7,6
8. Nou Barris	11.996	5,8	821	5,9	4.893	6,5	1.696	5,4	988	5,6	3.340	5,3	258	5,2
9. Sant Andreu	12.860	6,3	946	6,9	5.374	7,2	1.781	5,7	1.062	6,0	3.443	5,5	254	5,1
10. Sant Martí	20.734	10,1	1.540	11,2	8.682	11,6	2.932	9,4	1.628	9,2	5.453	8,7	499	10,0
No consta	164	0,1	0	0,0	3	0,0	7	0,0	11	0,1	143	0,2	0	0,0

#### 4. Antiguitat de les motos per districtes. Percentatges

Districtes	TOTAL	Menys d'un any	Entre 1 i 5 anys	Entre 6 i 10 anys	Entre 11 i 15 anys	Més de 15 anys	No consta
BARCELONA	100,0	6,7	36,5	15,2	8,6	30,5	2,4
1. Ciutat Vella	100,0	8,6	35,3	12,8	6,7	25,0	11,6
2. Eixample	100,0	6,6	35,4	15,3	9,0	31,9	1,8
3. Sants-Montjuïc	100,0	6,7	39,4	14,6	8,9	28,5	2,0
4. Les Corts	100,0	6,4	34,7	16,2	9,0	31,8	1,8
5. Sarrià-Sant Gervasi	100,0	5,9	30,6	16,7	9,3	35,8	1,6
6. Gràcia	100,0	6,5	35,4	15,9	9,0	31,3	1,7
7. Horta-Guinardó	100,0	6,6	38,7	15,6	8,4	28,9	1,8
8. Nou Barris	100,0	6,8	40,8	14,1	8,2	27,8	2,2
9. Sant Andreu	100,0	7,4	41,8	13,8	8,3	26,8	2,0
10. Sant Martí	100,0	7,4	41,9	14,1	7,9	26,3	2,4
NO CONSTA	100,0	0,0	1,8	4,3	6,7	87,2	0,0

Nota: no hi estan inclosos els ciclomotors.

Dins el grup de "No consta" s'hi posen les motos que durant l'any han estat alta a Barcelona ciutat per transferència d'un altre municipi.

En aquests casos no es pot saber la data de matriculació d'origen, i en conseqüència no es pot calcular la seva edat actual.

Font: Cens de Vehicles. Departament d'Estadística. Ajuntament de Barcelona.

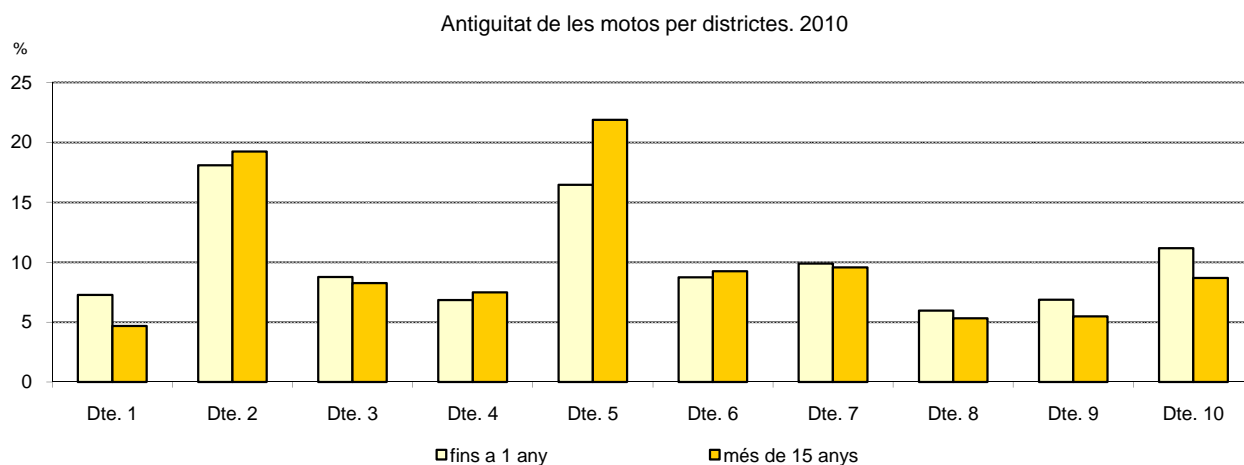



## 3. Antiquitat dels vehicles. 2010

## 5. Antiquitat de les motos pels 73 barris

Dte.	Barris	TOTAL		Menys d'un any		Entre 1 i 5 anys		Entre 6 i 10 anys		Entre 11 i 15 anys		Més de 15 anys		No consta	
			%		%		%		%		%		%		%
BARCELONA		205.705	100,0	13.803	6,7	75.063	36,5	31.317	15,2	17.789	8,6	62.734	30,5	4.999	2,4
1	1. el Raval	2.788	100,0	169	6,1	937	33,6	387	13,9	233	8,4	1.012	36,3	50	1,8
1	2. el Barri Gòtic	4.299	100,0	127	3,0	1.555	36,2	591	13,7	231	5,4	670	15,6	1.125	26,2
1	3. la Barceloneta	2.162	100,0	580	26,8	822	38,0	202	9,3	100	4,6	336	15,5	122	5,6
1	4. Sant Pere, Santa Caterina i la Ribera	2.331	100,0	125	5,4	809	34,7	319	13,7	204	8,8	815	35,0	59	2,5
2	5. el Fort Pienc	3.840	100,0	230	6,0	1.424	37,1	601	15,7	344	9,0	1.182	30,8	59	1,5
2	6. la Sagrada Família	5.977	100,0	429	7,2	2.238	37,4	932	15,6	538	9,0	1.729	28,9	111	1,9
2	7. la Dreta de l'Eixample	8.180	100,0	495	6,1	2.808	34,3	1.287	15,7	695	8,5	2.765	33,8	130	1,6
2	8. l'Antiga Esquerra de l'Eixample	7.122	100,0	485	6,8	2.349	33,0	1.095	15,4	632	8,9	2.441	34,3	120	1,7
2	9. la Nova Esquerra de l'Eixample	8.164	100,0	574	7,0	3.003	36,8	1.219	14,9	768	9,4	2.430	29,8	170	2,1
2	10. Sant Antoni	4.516	100,0	283	6,3	1.573	34,8	660	14,6	419	9,3	1.495	33,1	86	1,9
3	11. el Poble Sec - Parc Montjuïc	3.837	100,0	244	6,4	1.401	36,5	586	15,3	321	8,4	1.218	31,7	67	1,7
3	12. la Marina del Prat Vermell - Zona Franca	324	100,0	28	8,6	182	56,2	35	10,8	21	6,5	55	17,0	3	0,9
3	13. la Marina de Port	2.609	100,0	193	7,4	1.192	45,7	369	14,1	218	8,4	587	22,5	50	1,9
3	14. la Font de la Guatlla	1.184	100,0	73	6,2	445	37,6	204	17,2	110	9,3	322	27,2	30	2,5
3	15. Hostafrancs	1.462	100,0	93	6,4	568	38,9	213	14,6	147	10,1	408	27,9	33	2,3
3	16. la Bordeta	1.789	100,0	129	7,2	735	41,1	257	14,4	183	10,2	452	25,3	33	1,8
3	17. Sants - Badal	2.341	100,0	152	6,5	940	40,2	314	13,4	191	8,2	688	29,4	56	2,4
3	18. Sants	4.522	100,0	298	6,6	1.687	37,3	680	15,0	430	9,5	1.343	29,7	84	1,9
4	19. les Corts	7.404	100,0	492	6,6	2.663	36,0	1.159	15,7	717	9,7	2.239	30,2	134	1,8
4	20. la Maternitat i Sant Ramon	3.855	100,0	261	6,8	1.457	37,8	626	16,2	333	8,6	1.093	28,4	85	2,2
4	21. Pedralbes	3.263	100,0	192	5,9	985	30,2	578	17,7	266	8,2	1.192	36,5	50	1,5
5	22. Vallvidrera, el Tibidabo i les Planes	706	100,0	70	9,9	243	34,4	134	19,0	78	11,0	170	24,1	11	1,6
5	23. Sarrià	5.758	100,0	382	6,6	1.800	31,3	1.026	17,8	522	9,1	1.927	33,5	101	1,8
5	24. les Tres Torres	4.704	100,0	291	6,2	1.464	31,1	839	17,8	415	8,8	1.619	34,4	76	1,6
5	25. Sant Gervasi - la Bonanova	6.667	100,0	359	5,4	2.069	31,0	1.127	16,9	582	8,7	2.425	36,4	105	1,6
5	26. Sant Gervasi - Galvany	13.836	100,0	810	5,9	4.035	29,2	2.175	15,7	1.359	9,8	5.232	37,8	225	1,6
5	27. el Putxet i el Farró	6.473	100,0	359	5,5	2.115	32,7	1.078	16,7	589	9,1	2.222	34,3	110	1,7
6	28. Vallcarca i els Penitents	2.662	100,0	181	6,8	934	35,1	432	16,2	233	8,8	832	31,3	50	1,9
6	29. el Coll	1.143	100,0	79	6,9	451	39,5	177	15,5	103	9,0	309	27,0	24	2,1
6	30. la Salut	2.370	100,0	162	6,8	828	34,9	384	16,2	207	8,7	752	31,7	37	1,6
6	31. la Vila de Gràcia	7.298	100,0	480	6,6	2.499	34,2	1.161	15,9	659	9,0	2.375	32,5	124	1,7
6	32. el Camp d'en Grassot i Gràcia Nova	4.974	100,0	302	6,1	1.838	37,0	786	15,8	466	9,4	1.495	30,1	87	1,7
7	33. el Baix Guinardó	3.394	100,0	234	6,9	1.221	36,0	534	15,7	295	8,7	1.049	30,9	61	1,8
7	34. Can Baró	1.370	100,0	93	6,8	548	40,0	208	15,2	104	7,6	399	29,1	18	1,3
7	35. el Guinardó	4.380	100,0	268	6,1	1.637	37,4	700	16,0	358	8,2	1.325	30,3	92	2,1
7	36. la Font d'en Fargues	1.696	100,0	110	6,5	653	38,5	261	15,4	160	9,4	476	28,1	36	2,1
7	37. el Carmel	3.618	100,0	248	6,9	1.561	43,1	550	15,2	325	9,0	874	24,2	60	1,7
7	38. la Teixonera	1.267	100,0	90	7,1	523	41,3	203	16,0	106	8,4	322	25,4	23	1,8
7	39. Sant Genís dels Agudells	749	100,0	50	6,7	272	36,3	136	18,2	65	8,7	208	27,8	18	2,4
7	40. Montbau	523	100,0	31	5,9	181	34,6	70	13,4	36	6,9	198	37,9	7	1,3
7	41. la Vall d'Hebron	522	100,0	30	5,7	238	45,6	89	17,0	53	10,2	103	19,7	9	1,7
7	42. la Clota	47	100,0	1	2,1	20	42,6	2	4,3	3	6,4	21	44,7	0	0,0
7	43. Horta	3.115	100,0	210	6,7	1.171	37,6	474	15,2	238	7,6	966	31,0	56	1,8
8	44. Vilapicina i la Torre Llobeta	2.347	100,0	152	6,5	964	41,1	357	15,2	187	8,0	632	26,9	55	2,3
8	45. Porta	1.762	100,0	136	7,7	679	38,5	247	14,0	151	8,6	510	28,9	39	2,2
8	46. el Turó de la Peira	1.051	100,0	78	7,4	397	37,8	129	12,3	90	8,6	335	31,9	22	2,1
8	47. Can Peguera	150	100,0	9	6,0	72	48,0	24	16,0	6	4,0	36	24,0	3	2,0
8	48. la Guineueta	1.265	100,0	76	6,0	533	42,1	182	14,4	91	7,2	356	28,1	27	2,1
8	49. Canyelles	510	100,0	44	8,6	223	43,7	81	15,9	48	9,4	101	19,8	13	2,5
8	50. les Roquetes	997	100,0	61	6,1	421	42,2	146	14,6	83	8,3	261	26,2	25	2,5
8	51. Verdun	804	100,0	53	6,6	335	41,7	99	12,3	80	10,0	218	27,1	19	2,4
8	52. la Prosperitat	1.880	100,0	146	7,8	818	43,5	261	13,9	155	8,2	466	24,8	34	1,8
8	53. la Trinitat Nova	402	100,0	21	5,2	167	41,5	51	12,7	44	10,9	116	28,9	3	0,7
8	54. Torre Baró	145	100,0	9	6,2	55	37,9	30	20,7	6	4,1	42	29,0	3	2,1
8	55. Ciutat Meridiana	418	100,0	30	7,2	157	37,6	70	16,7	26	6,2	124	29,7	11	2,6
8	56. Vallbona	92	100,0	3	3,3	53	57,6	9	9,8	8	8,7	17	18,5	2	2,2
9	57. la Trinitat Vella	553	100,0	30	5,4	258	46,7	76	13,7	39	7,1	139	25,1	11	2,0
9	58. Baró de Viver	128	100,0	9	7,0	69	53,9	18	14,1	11	8,6	17	13,3	4	3,1
9	59. el Bon Pastor	838	100,0	56	6,7	430	51,3	114	13,6	42	5,0	173	20,6	23	2,7
9	60. Sant Andreu	4.954	100,0	377	7,6	2.141	43,2	763	15,4	433	8,7	1.129	22,8	111	2,2
9	61. la Sagrera	2.586	100,0	196	7,6	1.058	40,9	379	14,7	224	8,7	686	26,5	43	1,7
9	62. el Congrés i els Indians	1.390	100,0	98	7,1	516	37,1	155	11,2	121	8,7	474	34,1	26	1,9
9	63. Navas	2.319	100,0	180	7,8	894	38,6	270	11,6	187	8,1	752	32,4	36	1,6
10	64. el Camp de l'Arpa del Clot	4.148	100,0	259	6,2	1.576	38,0	607	14,6	373	9,0	1.270	30,6	63	1,5
10	65. el Clot	2.499	100,0	196	7,8	1.125	45,0	362	14,5	193	7,7	576	23,0	47	1,9
10	66. el Parc i la Llacuna del Poblenou	1.754	100,0	143	8,2	729	41,6	262	14,9	122	7,0	451	25,7	47	2,7
10	67. la Vila Olímpica del Poblenou	1.128	100,0	95	8,4	540	47,9	212	18,8	96	8,5	158	14,0	27	2,4
10	68. el Poblenou	2.623	100,0	211	8,0	1.132	43,2	347	13,2	220	8,4	635	24,2	78	3,0
10	69. Diagonal Mar i el Front Marítim del Poblenou	1.162	100,0	130	11,2	608	52,3	178	15,3	63	5,4	146	12,6	37	3,2
10	70. el Besòs i el Maresme	1.137	100,0	64	5,6	475	41,8	132	11,6	80	7,0	349	30,7	37	3,3
10	71. Provençals del Poblenou	1.640	100,0	168	10,2	724	44,1	202	12,3	106	6,5	392	23,9	48	2,9
10	72. Sant Martí de Provençals	2.425	100,0	142	5,9	891	36,7	353	14,6	200	8,2	787	32,5	52	2,1
10	73. la Verneda i la Pau	2.040	100,0	131	6,4	865	42,4	270	13,2	170	8,3	541	26,5	63	3,1
	No consta	1.317	100,0	8	0,6	84	6,4	71	5,4	77					



#### **4. Potència fiscal dels turismes. 2010**



## 4.Potència fiscal dels turismes. 2010

### 1.Potència fiscal dels turismes per districtes. Absolutus i percentatges

Districtes	TOTAL	Menys		de 9 a		de 12 a		de 16 a		de 20 i		No	
		%	de 9 cf	%	11,9 cf	%	15,9 cf	%	19,9 cf	%	més cf		
BARCELONA	597.618	100,0	46.211	100,0	246.449	100,0	256.487	100,0	34.875	100,0	13.591	100,0	5
1. Ciutat Vella	26.353	4,4	2.656	5,7	11.524	4,7	10.567	4,1	1.181	3,4	425	3,1	0
2. Eixample	101.215	16,9	8.081	17,5	39.689	16,1	42.489	16,6	7.726	22,2	3.227	23,7	3
3. Sants-Montjuïc	63.024	10,5	4.575	9,9	26.465	10,7	28.297	11,0	2.810	8,1	877	6,5	0
4. Les Corts	38.713	6,5	2.828	6,1	14.578	5,9	16.200	6,3	3.407	9,8	1.699	12,5	1
5. Sarrià-Sant Gervasi	72.750	12,2	6.685	14,5	26.293	10,7	27.970	10,9	7.527	21,6	4.274	31,4	1
6. Gràcia	42.907	7,2	4.004	8,7	18.584	7,5	17.216	6,7	2.371	6,8	732	5,4	0
7. Horta-Guinardó	62.626	10,5	4.635	10,0	27.497	11,2	27.308	10,6	2.537	7,3	649	4,8	0
8. Nou Barris	57.152	9,6	3.935	8,5	24.983	10,1	26.097	10,2	1.749	5,0	388	2,9	0
9. Sant Andreu	51.290	8,6	3.225	7,0	22.253	9,0	23.396	9,1	1.977	5,7	439	3,2	0
10. Sant Martí	80.799	13,5	5.407	11,7	34.229	13,9	36.758	14,3	3.543	10,2	862	6,3	0
No consta	789	0,1	180	0,4	354	0,1	189	0,1	47	0,1	19	0,1	0

### 1.Potència fiscal dels turismes per districtes. Percentatges

Districtes	TOTAL	Menys	de 9 a	de 12 a	de 16 a	de 20 i
		de 9 cf	11,9 cf	15,9 cf	19,9 cf	més cf
BARCELONA	100,0	7,7	41,2	42,9	5,8	2,3
1. Ciutat Vella	100,0	10,1	43,7	40,1	4,5	1,6
2. Eixample	100,0	8,0	39,2	42,0	7,6	3,2
3. Sants-Montjuïc	100,0	7,3	42,0	44,9	4,5	1,4
4. Les Corts	100,0	7,3	37,7	41,8	8,8	4,4
5. Sarrià-Sant Gervasi	100,0	9,2	36,1	38,4	10,3	5,9
6. Gràcia	100,0	9,3	43,3	40,1	5,5	1,7
7. Horta-Guinardó	100,0	7,4	43,9	43,6	4,1	1,0
8. Nou Barris	100,0	6,9	43,7	45,7	3,1	0,7
9. Sant Andreu	100,0	6,3	43,4	45,6	3,9	0,9
10. Sant Martí	100,0	6,7	42,4	45,5	4,4	1,1
No consta	100,0	22,8	44,9	24,0	6,0	2,4

cf: cavalls fiscals.

Font: Cens de Vehicles. Departament d'Estadística. Ajuntament de Barcelona.

Potència fiscal dels turismes per districtes. 2010

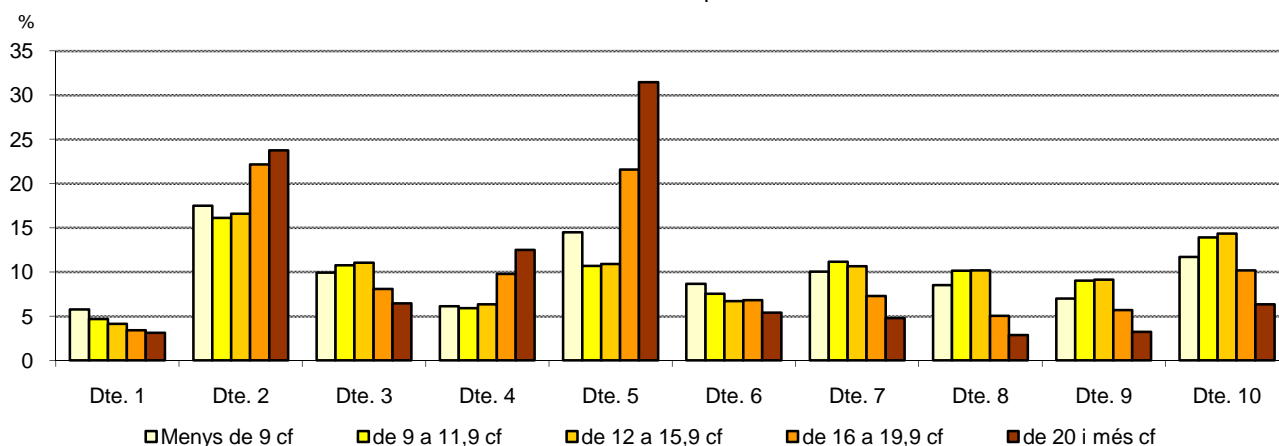

## 4.Potència fiscal dels turismes. 2010

## 2.Potència fiscal dels turismes pels 73 barris

Dte.	Barris	TOTAL	%	Menys de 9 cf	%	de 9 a 11,9 cf	%	de 12 a 15,9 cf	%	de 16 a 19,9 cf	%	de 20 i més cf	%	No consta
BARCELONA		597.618	100,0	46.211	7,7	246.449	41,2	256.487	42,9	34.875	5,8	13.591	2,3	5
1	1. el Raval	8.215	100,0	972	11,8	3.535	43,0	3.168	38,6	402	4,9	138	1,7	0
1	2. el Barri Gòtic	7.709	100,0	522	6,8	3.292	42,7	3.476	45,1	300	3,9	119	1,5	0
1	3. la Barceloneta	4.232	100,0	392	9,3	1.989	47,0	1.630	38,5	161	3,8	60	1,4	0
1	4. Sant Pere, Santa Caterina i la Ribera	5.736	100,0	638	11,1	2.474	43,1	2.209	38,5	310	5,4	105	1,8	0
2	5. el Fort Pienc	11.397	100,0	778	6,8	4.753	41,7	4.882	42,8	737	6,5	247	2,2	0
2	6. la Sagrada Família	17.723	100,0	1.364	7,7	7.361	41,5	7.671	43,3	992	5,6	335	1,9	0
2	7. la Dreta de l'Eixample	20.875	100,0	1.742	8,3	7.282	34,9	8.367	40,1	2.248	10,8	1.235	5,9	1
2	8. l'Antiga Esquerra de l'Eixample	16.416	100,0	1.422	8,7	6.172	37,6	6.736	41,0	1.432	8,7	652	4,0	2
2	9. la Nova Esquerra de l'Eixample	22.486	100,0	1.770	7,9	8.997	40,0	9.612	42,7	1.580	7,0	527	2,3	0
2	10. Sant Antoni	12.282	100,0	992	8,1	5.113	41,6	5.210	42,4	737	6,0	230	1,9	0
3	11. el Poble Sec - Parc Montjuïc	11.017	100,0	992	9,0	4.871	44,2	4.555	41,3	456	4,1	143	1,3	0
3	12. la Marina del Prat Vermell - Zona Franca	3.013	100,0	135	4,5	801	26,6	1.686	56,0	265	8,8	126	4,2	0
3	13. la Marina de Port	10.752	100,0	582	5,4	4.235	39,4	5.421	50,4	401	3,7	113	1,1	0
3	14. la Font de la Guatlla	3.549	100,0	232	6,5	1.520	42,8	1.615	45,5	137	3,9	45	1,3	0
3	15. Hostafrancs	5.253	100,0	346	6,6	2.256	42,9	2.305	43,9	267	5,1	79	1,5	0
3	16. la Bordeta	6.972	100,0	436	6,3	3.129	44,9	3.075	44,1	252	3,6	80	1,1	0
3	17. Sants - Badal	8.150	100,0	567	7,0	3.543	43,5	3.600	44,2	359	4,4	81	1,0	0
3	18. Sants	13.599	100,0	1.087	8,0	5.790	42,6	5.881	43,2	646	4,8	195	1,4	0
4	19. les Corts	20.728	100,0	1.372	6,6	7.887	38,0	8.974	43,3	1.751	8,4	743	3,6	1
4	20. la Maternitat i Sant Ramon	10.693	100,0	770	7,2	4.199	39,3	4.648	43,5	776	7,3	300	2,8	0
4	21. Pedralbes	6.971	100,0	609	8,7	2.354	33,8	2.492	35,7	866	12,4	650	9,3	0
5	22. Vallvidrera, el Tibidabo i les Planes	1.827	100,0	144	7,9	734	40,2	746	40,8	134	7,3	69	3,8	0
5	23. Sarrià	10.833	100,0	1.022	9,4	4.094	37,8	4.132	38,1	1.034	9,5	551	5,1	0
5	24. les Tres Torres	8.638	100,0	729	8,4	2.941	34,0	3.305	38,3	1.019	11,8	644	7,5	0
5	25. Sant Gervasi - la Bonanova	12.168	100,0	1.197	9,8	4.449	36,6	4.605	37,8	1.239	10,2	678	5,6	0
5	26. Sant Gervasi - Galvany	26.624	100,0	2.339	8,8	9.041	34,0	10.209	38,3	3.128	11,7	1.906	7,2	1
5	27. el Putxet i el Farró	12.424	100,0	1.177	9,5	4.934	39,7	4.921	39,6	970	7,8	422	3,4	0
6	28. Vallcarca i els Penitents	6.093	100,0	529	8,7	2.613	42,9	2.465	40,5	355	5,8	131	2,2	0
6	29. el Coll	2.415	100,0	180	7,5	1.052	43,6	1.081	44,8	82	3,4	20	0,8	0
6	30. la Salut	5.493	100,0	437	8,0	2.287	41,6	2.324	42,3	346	6,3	99	1,8	0
6	31. la Vila de Gràcia	16.120	100,0	1.837	11,4	7.044	43,7	6.072	37,7	863	5,4	304	1,9	0
6	32. el Camp d'en Grassot i Gràcia Nova	12.667	100,0	988	7,8	5.536	43,7	5.243	41,4	723	5,7	177	1,4	0
7	33. el Baix Guinardó	9.276	100,0	756	8,2	4.081	44,0	3.896	42,0	428	4,6	115	1,2	0
7	34. Can Baró	3.218	100,0	248	7,7	1.378	42,8	1.410	43,8	135	4,2	47	1,5	0
7	35. el Guinardó	12.972	100,0	961	7,4	5.729	44,2	5.566	42,9	560	4,3	156	1,2	0
7	36. la Font d'en Fargues	4.343	100,0	306	7,0	1.852	42,6	1.819	41,9	280	6,4	86	2,0	0
7	37. el Carmel	11.185	100,0	831	7,4	4.925	44,0	5.075	45,4	297	2,7	57	0,5	0
7	38. la Teixonera	4.107	100,0	301	7,3	1.787	43,5	1.860	45,3	131	3,2	28	0,7	0
7	39. Sant Genís dels Agudells	3.056	100,0	228	7,5	1.389	45,5	1.293	42,3	116	3,8	30	1,0	0
7	40. Montbau	1.913	100,0	141	7,4	894	46,7	791	41,3	77	4,0	10	0,5	0
7	41. la Vall d'Hebron	2.198	100,0	89	4,0	947	43,1	1.045	47,5	101	4,6	16	0,7	0
7	42. la Clota	166	100,0	11	6,6	79	47,6	67	40,4	7	4,2	2	1,2	0
7	43. Horta	9.929	100,0	687	6,9	4.319	43,5	4.417	44,5	404	4,1	102	1,0	0
8	44. Vilapicina i la Torre Llobeta	8.866	100,0	578	6,5	3.865	43,6	3.982	44,9	360	4,1	81	0,9	0
8	45. Porta	8.216	100,0	490	6,0	3.654	44,5	3.716	45,2	288	3,5	68	0,8	0
8	46. el Turó de la Peira	4.123	100,0	319	7,7	1.937	47,0	1.734	42,1	108	2,6	25	0,6	0
8	47. Can Peguera	672	100,0	53	7,9	301	44,8	293	43,6	22	3,3	3	0,4	0
8	48. la Guineueta	5.865	100,0	360	6,1	2.515	42,9	2.753	46,9	198	3,4	39	0,7	0
8	49. Canyelles	2.918	100,0	92	3,2	1.177	40,3	1.557	53,4	70	2,4	22	0,8	0
8	50. les Roquetes	5.302	100,0	360	6,8	2.291	43,2	2.515	47,4	115	2,2	21	0,4	0
8	51. Verdun	3.829	100,0	260	6,8	1.659	43,3	1.783	46,6	105	2,7	22	0,6	0
8	52. la Prosperitat	9.404	100,0	579	6,2	4.010	42,6	4.436	47,2	317	3,4	62	0,7	0
8	53. la Trinitat Nova	2.343	100,0	243	10,4	1.051	44,9	980	41,8	52	2,2	17	0,7	0
8	54. Torre Baró	942	100,0	91	9,7	401	42,6	415	44,1	27	2,9	8	0,8	0
8	55. Ciutat Meridiana	3.280	100,0	221	6,7	1.480	45,1	1.519	46,3	51	1,6	9	0,3	0
8	56. Vallbona	471	100,0	37	7,9	212	45,0	198	42,0	17	3,6	7	1,5	0
9	57. la Trinitat Vella	3.049	100,0	181	5,9	1.310	43,0	1.437	47,1	109	3,6	12	0,4	0
9	58. Baró de Viver	627	100,0	19	3,0	272	43,4	317	50,6	16	2,6	3	0,5	0
9	59. el Bon Pastor	4.761	100,0	257	5,4	1.969	41,4	2.207	46,4	256	5,4	72	1,5	0
9	60. Sant Andreu	19.713	100,0	1.094	5,5	8.615	43,7	9.123	46,3	722	3,7	159	0,8	0
9	61. la Sagrera	10.247	100,0	597	5,8	4.401	42,9	4.796	46,8	379	3,7	74	0,7	0
9	62. el Congrés i els Indians	4.581	100,0	393	8,6	2.077	45,3	1.899	41,5	169	3,7	43	0,9	0
9	63. Navas	7.861	100,0	559	7,1	3.391	43,1	3.516	44,7	320	4,1	75	1,0	0
10	64. el Camp de l'Arpa del Clot	13.137	100,0	973	7,4	5.685	43,3	5.787	44,1	557	4,2	135	1,0	0
10	65. el Clot	9.036	100,0	515	5,7	3.786	41,9	4.315	47,8	351	3,9	69	0,8	0
10	66. el Parc i la Llacuna del Poblenou	6.373	100,0	386	6,1	2.475	38,8	3.026	47,5	391	6,1	95	1,5	0
10	67. la Vila Olímpica del Poblenou	3.486	100,0	174	5,0	1.179	33,8	1.650	47,3	349	10,0	134	3,8	0
10	68. el Poblenou	9.589	100,0	713	7,4	4.068	42,4	4.288	44,7	407	4,2	113	1,2	0
10	69. Diagonal Mar i el Front Marítim del Poblenou	3.738	100,0	184	4,9	1.499	40,1	1.747	46,7	230	6,2	78	2,1	0
10	70. el Besòs i el Maresme	7.119	100,0	520	7,3	3.236	45,5	3.119	43,8	207	2,9	37	0,5	0
10	71. Provençals del Poblenou	7.043	100,0	399	5,7	3.012	42,8	3.227	45,8	328	4,7	77	1,1	0
10	72. Sant Martí de Provençals	9.680	100,0	721	7,4	4.251	43,9	4.312	44,5	338	3,5	58	0,6	0
10	73. la Verneda i la Pau	10.519	100,0	530	5,0	4.499	42,8	5.065	48,2	363	3,5	62	0,6	0
	No consta	5.395	100,0	1.455	27,0	2.513	46,6	1.220	22,6	149	2,8	58	1,1	0

## **5. Cilindrada de les motos. 2010**





## 5.Cilindrada de les motos. 2010

### 1.Cilindrada de les motos per districtes. Absoluts i percentatges

Districtes	TOTAL	Fins a		de 126		de 251 a		de 501 a		més de		% NC	
		%	125 cc	%	a 250 cc	%	500 cc	%	750 cc	%	750 cc		
BARCELONA	205.705	100,0	112.315	100,0	43.889	100,0	18.386	100,0	19.980	100,0	11.130	100,0	5
1. Ciutat Vella	11.701	5,7	6.940	6,2	2.109	4,8	845	4,6	987	4,9	818	7,3	2
2. Eixample	37.813	18,4	20.615	18,4	8.218	18,7	3.462	18,8	3.424	17,1	2.094	18,8	0
3. Sants-Montjuïc	18.189	8,8	9.707	8,6	3.821	8,7	1.579	8,6	2.107	10,5	975	8,8	0
4. Les Corts	14.736	7,2	8.096	7,2	3.187	7,3	1.421	7,7	1.221	6,1	811	7,3	0
5. Sarrià-Sant Gervasi	38.283	18,6	21.833	19,4	8.516	19,4	3.664	19,9	2.497	12,5	1.773	15,9	0
6. Gràcia	18.484	9,0	10.092	9,0	4.141	9,4	1.616	8,8	1.705	8,5	929	8,3	1
7. Horta-Guinardó	20.745	10,1	11.105	9,9	4.485	10,2	1.801	9,8	2.304	11,5	1.049	9,4	1
8. Nou Barris	11.996	5,8	6.372	5,7	2.316	5,3	1.053	5,7	1.594	8,0	661	5,9	0
9. Sant Andreu	12.860	6,3	6.675	5,9	2.659	6,1	1.124	6,1	1.661	8,3	740	6,6	1
10. Sant Martí	20.734	10,1	10.800	9,6	4.391	10,0	1.806	9,8	2.464	12,3	1.273	11,4	0
No consta	164	0,1	80	0,1	46	0,1	15	0,1	16	0,1	7	0,1	0

### 1.Cilindrada de les motos per districtes. Percentatges

Districtes	TOTAL	Fins a 125 cc	de 126 a 250 cc	de 251 a 500 cc	de 501 a 750 cc	més de 750 cc
BARCELONA	100,0	54,6	21,3	8,9	9,7	5,4
1. Ciutat Vella	100,0	59,3	18,0	7,2	8,4	7,0
2. Eixample	100,0	54,5	21,7	9,2	9,1	5,5
3. Sants-Montjuïc	100,0	53,4	21,0	8,7	11,6	5,4
4. Les Corts	100,0	54,9	21,6	9,6	8,3	5,5
5. Sarrià-Sant Gervasi	100,0	57,0	22,2	9,6	6,5	4,6
6. Gràcia	100,0	54,6	22,4	8,7	9,2	5,0
7. Horta-Guinardó	100,0	53,5	21,6	8,7	11,1	5,1
8. Nou Barris	100,0	53,1	19,3	8,8	13,3	5,5
9. Sant Andreu	100,0	51,9	20,7	8,7	12,9	5,8
10. Sant Martí	100,0	52,1	21,2	8,7	11,9	6,1
No consta	100,0	48,8	28,0	9,1	9,8	4,3

cc: centímetres cúbics.

Nota: no hi estan inclosos els ciclomotors.

Font: Cens de Vehicles. Departament d'Estadística. Ajuntament de Barcelona.

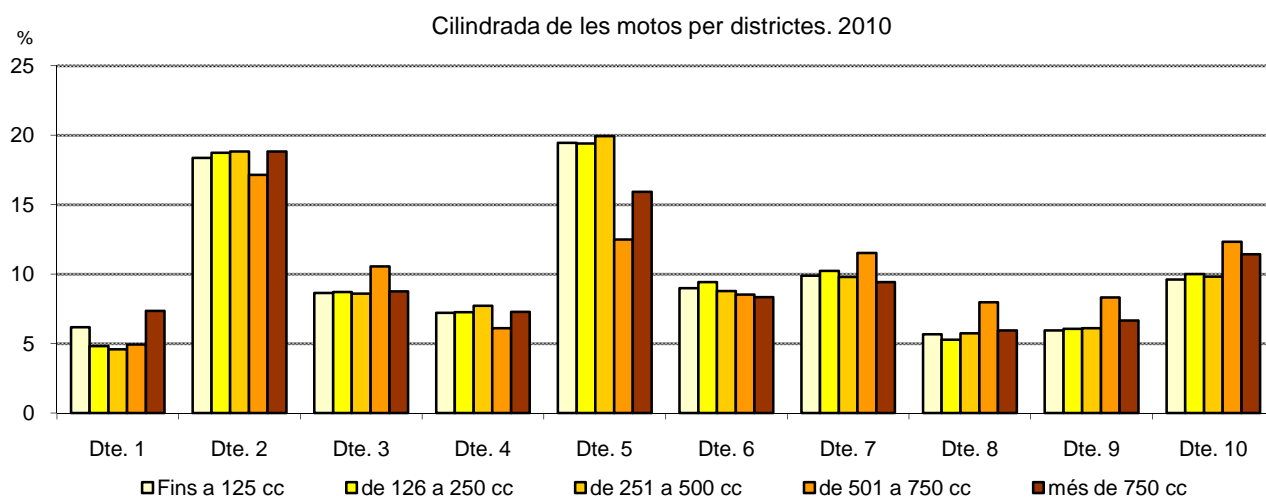

## 5.Cilindrada de les motos. 2010

## 2.Cilindrada de les motos pels 73 barris

Dte.	Barris	TOTAL		Fins a		de 126		de 251 a		de 501 a		més de		No consta
			%	125 cc	%	a 250 cc	%	500 cc	%	750 cc	%	750 cc	%	
BARCELONA		205.705	100,0	112.315	54,6	43.889	21,3	18.386	8,9	19.980	9,7	11.130	5,4	5
1	1. el Raval	2.788	100,0	1.525	54,7	611	21,9	251	9,0	263	9,4	138	4,9	0
1	2. el Barri Gòtic	4.299	100,0	2.506	58,3	713	16,6	255	5,9	369	8,6	455	10,6	1
1	3. la Barceloneta	2.162	100,0	1.606	74,3	258	11,9	110	5,1	104	4,8	84	3,9	0
1	4. Sant Pere, Santa Caterina i la Ribera	2.331	100,0	1.242	53,3	491	21,1	217	9,3	241	10,3	140	6,0	0
2	5. el Fort Pienc	3.840	100,0	2.132	55,5	797	20,8	356	9,3	354	9,2	201	5,2	0
2	6. la Sagrada Família	5.977	100,0	3.264	54,6	1.262	21,1	514	8,6	593	9,9	344	5,8	0
2	7. la Dreta de l'Eixample	8.180	100,0	4.429	54,1	1.860	22,7	791	9,7	662	8,1	438	5,4	0
2	8. l'Antiga Esquerra de l'Eixample	7.122	100,0	3.892	54,6	1.554	21,8	671	9,4	610	8,6	395	5,5	0
2	9. la Nova Esquerra de l'Eixample	8.164	100,0	4.527	55,5	1.704	20,9	722	8,8	774	9,5	437	5,4	0
2	10. Sant Antoni	4.516	100,0	2.365	52,4	1.039	23,0	405	9,0	429	9,5	278	6,2	0
3	11. el Poble Sec - Parc Montjuïc	3.837	100,0	2.034	53,0	884	23,0	338	8,8	391	10,2	190	5,0	0
3	12. la Marina del Prat Vermell - Zona Franca	324	100,0	185	57,1	68	21,0	25	7,7	34	10,5	12	3,7	0
3	13. la Marina de Port	2.609	100,0	1.400	53,7	506	19,4	222	8,5	346	13,3	135	5,2	0
3	14. la Font de la Guatlla	1.184	100,0	616	52,0	250	21,1	92	7,8	157	13,3	69	5,8	0
3	15. Hostafrancs	1.462	100,0	793	54,2	301	20,6	117	8,0	181	12,4	70	4,8	0
3	16. la Bordeta	1.789	100,0	964	53,9	362	20,2	147	8,2	227	12,7	89	5,0	0
3	17. Sants - Badal	2.341	100,0	1.237	52,8	470	20,1	232	9,9	277	11,8	125	5,3	0
3	18. Sants	4.522	100,0	2.429	53,7	937	20,7	390	8,6	486	10,7	280	6,2	0
4	19. les Corts	7.404	100,0	4.039	54,6	1.611	21,8	712	9,6	609	8,2	433	5,8	0
4	20. la Maternitat i Sant Ramon	3.855	100,0	2.073	53,8	813	21,1	352	9,1	402	10,4	215	5,6	0
4	21. Pedralbes	3.263	100,0	1.874	57,4	705	21,6	333	10,2	197	6,0	154	4,7	0
5	22. Vallvidrera, el Tibidabo i les Planes	706	100,0	306	43,3	192	27,2	78	11,0	71	10,1	59	8,4	0
5	23. Sarrià	5.758	100,0	3.261	56,6	1.336	23,2	554	9,6	344	6,0	263	4,6	0
5	24. les Tres Torres	4.704	100,0	2.712	57,7	1.015	21,6	469	10,0	288	6,1	220	4,7	0
5	25. Sant Gervasi - la Bonanova	6.667	100,0	3.920	58,8	1.435	21,5	601	9,0	402	6,0	309	4,6	0
5	26. Sant Gervasi - Galvany	13.836	100,0	7.916	57,2	3.120	22,5	1.284	9,3	895	6,5	621	4,5	0
5	27. el Putxet i el Farró	6.473	100,0	3.641	56,2	1.388	21,4	656	10,1	491	7,6	297	4,6	0
6	28. Vallcarca i els Penitents	2.662	100,0	1.453	54,6	581	21,8	245	9,2	241	9,1	142	5,3	0
6	29. el Coll	1.143	100,0	623	54,5	221	19,3	121	10,6	111	9,7	67	5,9	0
6	30. la Salut	2.370	100,0	1.349	56,9	523	22,1	187	7,9	196	8,3	115	4,9	0
6	31. la Vila de Gràcia	7.298	100,0	3.982	54,6	1.689	23,1	607	8,3	644	8,8	376	5,2	0
6	32. el Camp d'en Grassot i Gràcia Nova	4.974	100,0	2.669	53,7	1.118	22,5	451	9,1	506	10,2	229	4,6	1
7	33. el Baix Guinardó	3.394	100,0	1.823	53,7	753	22,2	291	8,6	356	10,5	171	5,0	0
7	34. Can Baró	1.370	100,0	768	56,1	289	21,1	113	8,2	133	9,7	67	4,9	0
7	35. el Guinardó	4.380	100,0	2.270	51,8	1.006	23,0	377	8,6	478	10,9	249	5,7	0
7	36. la Font d'en Fargues	1.696	100,0	943	55,6	326	19,2	157	9,3	183	10,8	87	5,1	0
7	37. el Carmel	3.618	100,0	2.050	56,7	707	19,5	298	8,2	416	11,5	147	4,1	0
7	38. la Teixonera	1.267	100,0	668	52,7	293	23,1	107	8,4	130	10,3	69	5,4	0
7	39. Sant Genís dels Agudells	749	100,0	381	50,9	157	21,0	67	8,9	104	13,9	40	5,3	0
7	40. Montbau	523	100,0	240	45,9	131	25,0	57	10,9	69	13,2	26	5,0	0
7	41. la Vall d'Hebron	522	100,0	300	57,5	106	20,3	41	7,9	54	10,3	21	4,0	0
7	42. la Clota	47	100,0	18	38,3	10	21,3	4	8,5	7	14,9	8	17,0	0
7	43. Horta	3.115	100,0	1.616	51,9	686	22,0	280	9,0	369	11,8	163	5,2	1
8	44. Vilapicina i la Torre Llobeta	2.347	100,0	1.248	53,2	478	20,4	198	8,4	282	12,0	141	6,0	0
8	45. Porta	1.762	100,0	916	52,0	350	19,9	154	8,7	248	14,1	94	5,3	0
8	46. el Turó de la Peira	1.051	100,0	573	54,5	212	20,2	89	8,5	128	12,2	49	4,7	0
8	47. Can Peguera	150	100,0	80	53,3	31	20,7	14	9,3	19	12,7	6	4,0	0
8	48. la Guineueta	1.265	100,0	644	50,9	251	19,8	135	10,7	164	13,0	71	5,6	0
8	49. Canyelles	510	100,0	273	53,5	83	16,3	41	8,0	72	14,1	41	8,0	0
8	50. les Roquetes	997	100,0	532	53,4	176	17,7	87	8,7	147	14,7	55	5,5	0
8	51. Verdun	804	100,0	442	55,0	143	17,8	65	8,1	120	14,9	34	4,2	0
8	52. la Prosperitat	1.880	100,0	1.028	54,7	337	17,9	148	7,9	259	13,8	108	5,7	0
8	53. la Trinitat Nova	402	100,0	222	55,2	81	20,1	37	9,2	41	10,2	21	5,2	0
8	54. Torre Baró	145	100,0	76	52,4	29	20,0	11	7,6	18	12,4	11	7,6	0
8	55. Ciutat Meridiana	418	100,0	214	51,2	81	19,4	39	9,3	64	15,3	20	4,8	0
8	56. Vallbona	92	100,0	44	47,8	17	18,5	5	5,4	19	20,7	7	7,6	0
9	57. la Trinitat Vella	553	100,0	295	53,3	112	20,3	52	9,4	67	12,1	27	4,9	0
9	58. Baró de Viver	128	100,0	80	62,5	15	11,7	7	5,5	23	18,0	3	2,3	0
9	59. el Bon Pastor	838	100,0	427	51,0	157	18,7	82	9,8	129	15,4	43	5,1	0
9	60. Sant Andreu	4.954	100,0	2.579	52,1	989	20,0	407	8,2	661	13,3	318	6,4	0
9	61. la Sagrera	2.586	100,0	1.328	51,4	557	21,5	233	9,0	326	12,6	142	5,5	0
9	62. el Congrés i els Indians	1.390	100,0	707	50,9	324	23,3	115	8,3	165	11,9	79	5,7	0
9	63. Navas	2.319	100,0	1.227	52,9	469	20,2	213	9,2	283	12,2	126	5,4	1
10	64. el Camp de l'Arpa del Clot	4.148	100,0	2.170	52,3	914	22,0	371	8,9	461	11,1	232	5,6	0
10	65. el Clot	2.499	100,0	1.311	52,5	503	20,1	211	8,4	322	12,9	152	6,1	0
10	66. el Parc i la Llacuna del Poblenou	1.754	100,0	932	53,1	366	20,9	149	8,5	195	11,1	112	6,4	0
10	67. la Vila Olímpica del Poblenou	1.128	100,0	599	53,1	254	22,5	82	7,3	117	10,4	76	6,7	0
10	68. el Poblenou	2.623	100,0	1.352	51,5	536	20,4	227	8,7	310	11,8	198	7,5	0
10	69. Diagonal Mar i el Front Marítim del Poblenou	1.162	100,0	636	54,7	240	20,7	95	8,2	108	9,3	83	7,1	0
10	70. el Besòs i el Maresme	1.137	100,0	606	53,3	228	20,1	95	8,4	154	13,5	54	4,7	0
10	71. Provençals del Poblenou	1.640	100,0	858	52,3	325	19,8	151	9,2	210	12,8	96	5,9	0
10	72. Sant Martí de Provençals	2.425	100,0	1.204	49,6	531	21,9	236	9,7	308	12,7	146	6,0	0
10	73. la Verneda i la Pau	2.040	100,0	1.046	51,3	443	21,7	167	8,2	262	12,8	122	6,0	0
	No consta	1.317	99,9	625	47,5	379	28,8	173	13,1	104	7,9	35	2,7	1

## **6. Tipus de propietari dels vehicles. 2010**



## 6. Tipus de propietari dels vehicles. 2010

### 1. Tipus de propietari segons tipologia dels vehicles. Absoluts i percentatges

<i>Tipus vehicle</i>	<i>TOTAL</i>	<i>%</i>	<i>Persona física</i>	<i>%</i>	<i>Persona jurídica</i>	<i>%</i>
TOTAL	981.580	100,0	856.194	87,1	125.386	12,9
Turismes	597.618	100,0	536.933	89,8	60.685	10,2
Motos	205.705	100,0	189.321	92,2	16.384	7,8
Ciclomotors	88.391	100,0	84.425	95,6	3.966	4,4
Furgonetes	33.451	100,0	19.684	58,9	13.767	41,1
Camions	27.006	100,0	11.698	42,3	15.308	57,7
Altres vehicles	29.409	100,0	14.133	44,6	15.276	55,4

Font: Cens de Vehicles. Departament d'Estadística. Ajuntament de Barcelona.

Tipologia dels vehicles segons tipus de propietari. 2010

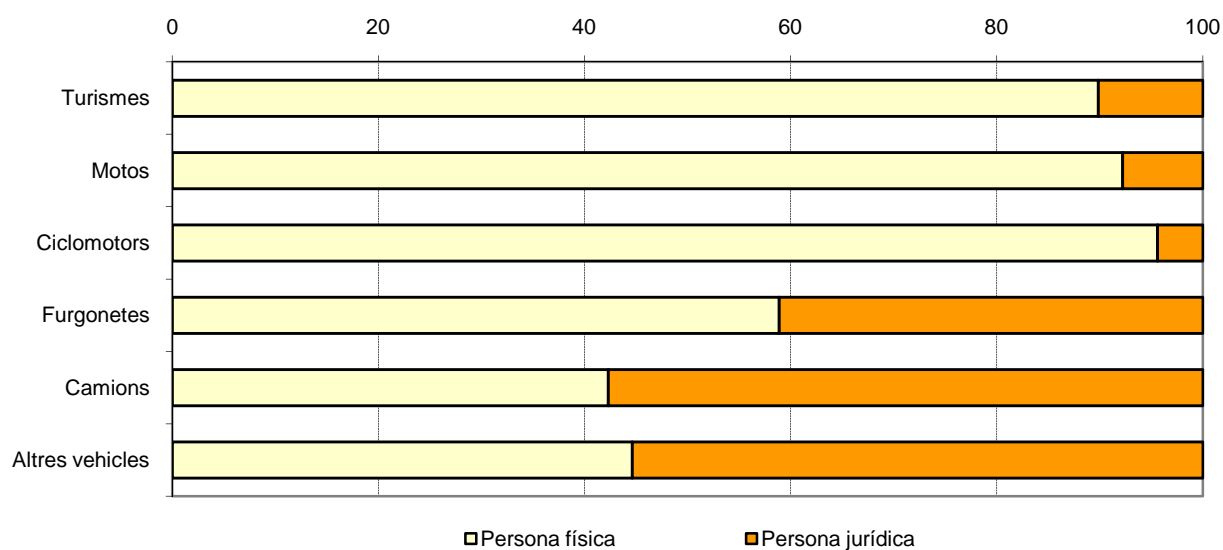

## 6. Tipus de propietari dels vehicles. 2010

### 2. Tipus de propietari dels turismes per districtes. Absoluts i percentatges

<i>Districtes</i>	<i>TOTAL</i>	<i>%</i>	<i>Persona física</i>	<i>%</i>	<i>Persona jurídica</i>	<i>%</i>
BARCELONA	597.618	100,0	536.933	100,0	60.685	100,0
1. Ciutat Vella	26.353	4,4	20.285	3,8	6.068	10,0
2. Eixample	101.215	16,9	84.646	15,8	16.569	27,3
3. Sants-Montjuïc	63.024	10,5	56.563	10,5	6.461	10,6
4. Les Corts	38.713	6,5	34.091	6,3	4.622	7,6
5. Sarrià-Sant Gervasi	72.750	12,2	62.476	11,6	10.274	16,9
6. Gràcia	42.907	7,2	39.338	7,3	3.569	5,9
7. Horta-Guinardó	62.626	10,5	59.835	11,1	2.791	4,6
8. Nou Barris	57.152	9,6	55.535	10,3	1.617	2,7
9. Sant Andreu	51.290	8,6	48.413	9,0	2.877	4,7
10. Sant Martí	80.799	13,5	75.108	14,0	5.691	9,4
No consta	789	0,1	643	0,1	146	0,2

### 2. Tipus de propietari dels turismes per districtes. Percentatges

<i>Districtes</i>	<i>TOTAL</i>	<i>Persona física</i>	<i>Persona jurídica</i>
BARCELONA	100,0	89,8	10,2
1. Ciutat Vella	100,0	77,0	23,0
2. Eixample	100,0	83,6	16,4
3. Sants-Montjuïc	100,0	89,7	10,3
4. Les Corts	100,0	88,1	11,9
5. Sarrià-Sant Gervasi	100,0	85,9	14,1
6. Gràcia	100,0	91,7	8,3
7. Horta-Guinardó	100,0	95,5	4,5
8. Nou Barris	100,0	97,2	2,8
9. Sant Andreu	100,0	94,4	5,6
10. Sant Martí	100,0	93,0	7,0
No consta	100,0	81,5	18,5

Font: Cens de Vehicles. Departament d'Estadística. Ajuntament de Barcelona.

## 6. Tipus de propietari dels vehicles. 2010

## 3. Tipus de propietari dels turismes pels 73 barris

Dte.	Barris	TOTAL	%	Persona física	%	Persona jurídica	%
BARCELONA		597.618	100,0	536.933	89,8	60.685	10,2
1	1. el Raval	8.215	100,0	7.442	90,6	773	9,4
1	2. el Barri Gòtic	7.709	100,0	3.378	43,8	4.331	56,2
1	3. la Barceloneta	4.232	100,0	3.993	94,4	239	5,6
1	4. Sant Pere, Santa Caterina i la Ribera	5.736	100,0	5.037	87,8	699	12,2
2	5. el Fort Pienc	11.397	100,0	10.200	89,5	1.197	10,5
2	6. la Sagrada Família	17.723	100,0	16.355	92,3	1.368	7,7
2	7. la Dreta de l'Eixample	20.875	100,0	14.205	68,0	6.670	32,0
2	8. l'Antiga Esquerra de l'Eixample	16.416	100,0	13.237	80,6	3.179	19,4
2	9. la Nova Esquerra de l'Eixample	22.486	100,0	19.468	86,6	3.018	13,4
2	10. Sant Antoni	12.282	100,0	11.150	90,8	1.132	9,2
3	11. el Poble Sec - Parc Montjuïc	11.017	100,0	10.436	94,7	581	5,3
3	12. la Marina del Prat Vermell - Zona Franca	3.013	100,0	831	27,6	2.182	72,4
3	13. la Marina de Port	10.752	100,0	10.039	93,4	713	6,6
3	14. la Font de la Guatlla	3.549	100,0	3.378	95,2	171	4,8
3	15. Hostafrancs	5.253	100,0	4.870	92,7	383	7,3
3	16. la Bordeta	6.972	100,0	6.045	86,7	927	13,3
3	17. Sants - Badal	8.150	100,0	7.726	94,8	424	5,2
3	18. Sants	13.599	100,0	12.662	93,1	937	6,9
4	19. les Corts	20.728	100,0	17.919	86,4	2.809	13,6
4	20. la Maternitat i Sant Ramon	10.693	100,0	9.637	90,1	1.056	9,9
4	21. Pedralbes	6.971	100,0	6.241	89,5	730	10,5
5	22. Vallvidrera, el Tibidabo i les Planes	1.827	100,0	1.720	94,1	107	5,9
5	23. Sarrià	10.833	100,0	9.772	90,2	1.061	9,8
5	24. les Tres Torres	8.638	100,0	7.528	87,1	1.110	12,9
5	25. Sant Gervasi - la Bonanova	12.168	100,0	10.848	89,2	1.320	10,8
5	26. Sant Gervasi - Galvany	26.624	100,0	21.145	79,4	5.479	20,6
5	27. el Putxet i el Farró	12.424	100,0	11.250	90,6	1.174	9,4
6	28. Vallcarca i els Penitents	6.093	100,0	5.741	94,2	352	5,8
6	29. el Coll	2.415	100,0	2.337	96,8	78	3,2
6	30. la Salut	5.493	100,0	5.165	94,0	328	6,0
6	31. la Vila de Gràcia	16.120	100,0	14.102	87,5	2.018	12,5
6	32. el Camp d'en Grassot i Gràcia Nova	12.667	100,0	11.882	93,8	785	6,2
7	33. el Baix Guinardó	9.276	100,0	8.753	94,4	523	5,6
7	34. Can Baró	3.218	100,0	3.086	95,9	132	4,1
7	35. el Guinardó	12.972	100,0	12.256	94,5	716	5,5
7	36. la Font d'en Fargues	4.343	100,0	4.169	96,0	174	4,0
7	37. el Carmel	11.185	100,0	10.971	98,1	214	1,9
7	38. la Teixonera	4.107	100,0	3.953	96,3	154	3,7
7	39. Sant Genís dels Agudells	3.056	100,0	2.766	90,5	290	9,5
7	40. Montbau	1.913	100,0	1.879	98,2	34	1,8
7	41. la Vall d'Hebron	2.198	100,0	2.053	93,4	145	6,6
7	42. la Clota	166	100,0	137	82,5	29	17,5
7	43. Horta	9.929	100,0	9.566	96,3	363	3,7
8	44. Vilapicina i la Torre Llobeta	8.866	100,0	8.468	95,5	398	4,5
8	45. Porta	8.216	100,0	7.798	94,9	418	5,1
8	46. el Turó de la Peira	4.123	100,0	4.058	98,4	65	1,6
8	47. Can Peguera	672	100,0	664	98,8	8	1,2
8	48. la Guineueta	5.865	100,0	5.716	97,5	149	2,5
8	49. Canyelles	2.918	100,0	2.894	99,2	24	0,8
8	50. les Roquetes	5.302	100,0	5.180	97,7	122	2,3
8	51. Verdun	3.829	100,0	3.760	98,2	69	1,8
8	52. la Prosperitat	9.404	100,0	9.122	97,0	282	3,0
8	53. la Trinitat Nova	2.343	100,0	2.326	99,3	17	0,7
8	54. Torre Baró	942	100,0	933	99,0	9	1,0
8	55. Ciutat Meridiana	3.280	100,0	3.252	99,1	28	0,9
8	56. Vallbona	471	100,0	469	99,6	2	0,4
9	57. la Trinitat Vella	3.049	100,0	2.965	97,2	84	2,8
9	58. Baró de Viver	627	100,0	623	99,4	4	0,6
9	59. el Bon Pastor	4.761	100,0	3.899	81,9	862	18,1
9	60. Sant Andreu	19.713	100,0	18.921	96,0	792	4,0
9	61. la Sagrera	10.247	100,0	9.745	95,1	502	4,9
9	62. el Congrés i els Indians	4.581	100,0	4.345	94,8	236	5,2
9	63. Navas	7.861	100,0	7.479	95,1	382	4,9
10	64. el Camp de l'Arpa del Clot	13.137	100,0	12.531	95,4	606	4,6
10	65. el Clot	9.036	100,0	8.662	95,9	374	4,1
10	66. el Parc i la Llacuna del Poblenou	6.373	100,0	4.912	77,1	1.461	22,9
10	67. la Vila Olímpica del Poblenou	3.486	100,0	2.905	83,3	581	16,7
10	68. el Poblenou	9.589	100,0	8.814	91,9	775	8,1
10	69. Diagonal Mar i el Front Marítim del Poblenou	3.738	100,0	3.538	94,6	200	5,4
10	70. el Besòs i el Maresme	7.119	100,0	6.883	96,7	236	3,3
10	71. Provençals del Poblenou	7.043	100,0	6.410	91,0	633	9,0
10	72. Sant Martí de Provençals	9.680	100,0	9.307	96,1	373	3,9
10	73. la Verneda i la Pau	10.519	100,0	10.140	96,4	379	3,6
	No consta	5.395	100,0	4.886	90,6	509	9,4

## 6. Tipus de propietari dels vehicles. 2010

### 4. Tipus de propietari de les motos per districtes. Absoluts i percentatges

<i>Districtes</i>	<i>TOTAL</i>	<i>%</i>	<i>Persona física</i>	<i>%</i>	<i>Persona jurídica</i>	<i>%</i>
BARCELONA	205.705	100,0	189.321	100,0	16.384	100,0
1. Ciutat Vella	11.701	5,7	7.663	4,0	4.038	24,6
2. Eixample	37.813	18,4	33.873	17,9	3.940	24,0
3. Sants-Montjuïc	18.189	8,8	17.073	9,0	1.116	6,8
4. Les Corts	14.736	7,2	13.608	7,2	1.128	6,9
5. Sarrià-Sant Gervasi	38.283	18,6	35.417	18,7	2.866	17,5
6. Gràcia	18.484	9,0	17.512	9,2	972	5,9
7. Horta-Guinardó	20.745	10,1	20.157	10,6	588	3,6
8. Nou Barris	11.996	5,8	11.698	6,2	298	1,8
9. Sant Andreu	12.860	6,3	12.406	6,6	454	2,8
10. Sant Martí	20.734	10,1	19.767	10,4	967	5,9
No consta	164	0,1	147	0,1	17	0,1

### 4. Tipus de propietari de les motos per districtes. Percentatges

<i>Districtes</i>	<i>TOTAL</i>	<i>Persona física</i>	<i>Persona jurídica</i>
BARCELONA	100,0	92,0	8,0
1. Ciutat Vella	100,0	65,5	34,5
2. Eixample	100,0	89,6	10,4
3. Sants-Montjuïc	100,0	93,9	6,1
4. Les Corts	100,0	92,3	7,7
5. Sarrià-Sant Gervasi	100,0	92,5	7,5
6. Gràcia	100,0	94,7	5,3
7. Horta-Guinardó	100,0	97,2	2,8
8. Nou Barris	100,0	97,5	2,5
9. Sant Andreu	100,0	96,5	3,5
10. Sant Martí	100,0	95,3	4,7
No consta	100,0	89,6	10,4

Font: Cens de Vehicles. Departament d'Estadística. Ajuntament de Barcelona.



## 6. Tipus de propietari dels vehicles. 2010

## 5. Tipus de propietari de les motos pels 73 barris

<i>Dte</i>	<i>Barris</i>	<i>TOTAL</i>	<i>%</i>	<i>Persona física</i>	<i>%</i>	<i>Persona jurídica</i>	<i>%</i>
BARCELONA		205.705	100,0	189.321	92,0	16.384	8,0
1	1. el Raval	2.788	100,0	2.591	92,9	197	7,1
1	2. el Barri Gòtic	4.299	100,0	1.483	34,5	2.816	65,5
1	3. la Barceloneta	2.162	100,0	1.297	60,0	865	40,0
1	4. Sant Pere, Santa Caterina i la Ribera	2.331	100,0	2.178	93,4	153	6,6
2	5. el Fort Pienc	3.840	100,0	3.601	93,8	239	6,2
2	6. la Sagrada Família	5.977	100,0	5.629	94,2	348	5,8
2	7. la Dreta de l'Eixample	8.180	100,0	6.571	80,3	1.609	19,7
2	8. l'Antiga Esquerra de l'Eixample	7.122	100,0	6.254	87,8	868	12,2
2	9. la Nova Esquerra de l'Eixample	8.164	100,0	7.592	93,0	572	7,0
2	10. Sant Antoni	4.516	100,0	4.213	93,3	303	6,7
3	11. el Poble Sec - Parc Montjuïc	3.837	100,0	3.599	93,8	238	6,2
3	12. la Marina del Prat Vermell - Zona Franca	324	100,0	160	49,4	164	50,6
3	13. la Marina de Port	2.609	100,0	2.541	97,4	68	2,6
3	14. la Font de la Guatlla	1.184	100,0	1.149	97,0	35	3,0
3	15. Hostafrancs	1.462	100,0	1.354	92,6	108	7,4
3	16. la Bordeta	1.789	100,0	1.715	95,9	74	4,1
3	17. Sants - Badal	2.341	100,0	2.236	95,5	105	4,5
3	18. Sants	4.522	100,0	4.212	93,1	310	6,9
4	19. les Corts	7.404	100,0	6.780	91,6	624	8,4
4	20. la Maternitat i Sant Ramon	3.855	100,0	3.513	91,1	342	8,9
4	21. Pedralbes	3.263	100,0	3.116	95,5	147	4,5
5	22. Vallvidrera, el Tibidabo i les Planes	706	100,0	676	95,8	30	4,2
5	23. Sarrià	5.758	100,0	5.477	95,1	281	4,9
5	24. les Tres Torres	4.704	100,0	4.468	95,0	236	5,0
5	25. Sant Gervasi - la Bonanova	6.667	100,0	6.300	94,5	367	5,5
5	26. Sant Gervasi - Galvany	13.836	100,0	12.287	88,8	1.549	11,2
5	27. el Putxet i el Farró	6.473	100,0	6.076	93,9	397	6,1
6	28. Vallcarca i els Penitents	2.662	100,0	2.574	96,7	88	3,3
6	29. el Coll	1.143	100,0	1.126	98,5	17	1,5
6	30. la Salut	2.370	100,0	2.299	97,0	71	3,0
6	31. la Vila de Gràcia	7.298	100,0	6.758	92,6	540	7,4
6	32. el Camp d'en Grassot i Gràcia Nova	4.974	100,0	4.720	94,9	254	5,1
7	33. el Baix Guinardó	3.394	100,0	3.266	96,2	128	3,8
7	34. Can Baró	1.370	100,0	1.333	97,3	37	2,7
7	35. el Guinardó	4.380	100,0	4.217	96,3	163	3,7
7	36. la Font d'en Fargues	1.696	100,0	1.649	97,2	47	2,8
7	37. el Carmel	3.618	100,0	3.568	98,6	50	1,4
7	38. la Teixonera	1.267	100,0	1.234	97,4	33	2,6
7	39. Sant Genís dels Agudells	749	100,0	738	98,5	11	1,5
7	40. Montbau	523	100,0	510	97,5	13	2,5
7	41. la Vall d'Hebron	522	100,0	507	97,1	15	2,9
7	42. la Clota	47	100,0	42	89,4	5	10,6
7	43. Horta	3.115	100,0	3.031	97,3	84	2,7
8	44. Vilapicina i la Torre Llobeta	2.347	100,0	2.239	95,4	108	4,6
8	45. Porta	1.762	100,0	1.715	97,3	47	2,7
8	46. el Turó de la Peira	1.051	100,0	1.028	97,8	23	2,2
8	47. Can Peguera	150	100,0	150	100,0	0	0,0
8	48. la Guineueta	1.265	100,0	1.251	98,9	14	1,1
8	49. Canyelles	510	100,0	503	98,6	7	1,4
8	50. les Roquetes	997	100,0	982	98,5	15	1,5
8	51. Verdun	804	100,0	793	98,6	11	1,4
8	52. la Prosperitat	1.880	100,0	1.825	97,1	55	2,9
8	53. la Trinitat Nova	402	100,0	400	99,5	2	0,5
8	54. Torre Baró	145	100,0	139	95,9	6	4,1
8	55. Ciutat Meridiana	418	100,0	413	98,8	5	1,2
8	56. Vallbona	92	100,0	91	98,9	1	1,1
9	57. la Trinitat Vella	553	100,0	537	97,1	16	2,9
9	58. Baró de Viver	128	100,0	125	97,7	3	2,3
9	59. el Bon Pastor	838	100,0	734	87,6	104	12,4
9	60. Sant Andreu	4.954	100,0	4.806	97,0	148	3,0
9	61. la Sagrera	2.586	100,0	2.536	98,1	50	1,9
9	62. el Congrés i els Indians	1.390	100,0	1.337	96,2	53	3,8
9	63. Navas	2.319	100,0	2.241	96,6	78	3,4
10	64. el Camp de l'Arpa del Clot	4.148	100,0	3.981	96,0	167	4,0
10	65. el Clot	2.499	100,0	2.419	96,8	80	3,2
10	66. el Parc i la Llacuna del Poblenou	1.754	100,0	1.579	90,0	175	10,0
10	67. la Vila Olímpica del Poblenou	1.128	100,0	998	88,5	130	11,5
10	68. el Poblenou	2.623	100,0	2.475	94,4	148	5,6
10	69. Diagonal Mar i el Front Marítim del Poblenou	1.162	100,0	1.124	96,7	38	3,3
10	70. el Besòs i el Maresme	1.137	100,0	1.108	97,4	29	2,6
10	71. Provençals del Poblenou	1.640	100,0	1.549	94,5	91	5,5
10	72. Sant Martí de Provençals	2.425	100,0	2.369	97,7	56	2,3
10	73. la Verneda i la Pau	2.040	100,0	1.995	97,8	45	2,2
	No consta	1.317	100,0	1.239	94,1	78	5,9



## **7. Nacionalitat del propietari del vehicle. 2010**



## 7. Nacionalitat del propietari del vehicle. 2010

### 1. Tipologia dels vehicles segons nacionalitat dels propietaris. Absoluts i percentatges

<i>Tipus vehicle</i>	<i>TOTAL</i>	<i>%</i>	<i>Espanyola</i>	<i>%</i>	<i>Estrangera</i>	<i>%</i>
TOTAL	981.580	100,0	928.377	94,6	53.203	5,4
Turismes	597.618	100,0	568.353	95,1	29.265	4,9
Motos	205.705	100,0	194.841	94,7	10.864	5,3
Ciclomotors	88.391	100,0	80.109	90,6	8.282	9,4
Furgonetes	33.451	100,0	31.138	93,1	2.313	6,9
Camions	27.006	100,0	25.814	95,6	1.192	4,4
Altres vehicles	29.409	100,0	28.122	95,6	1.287	4,4

Font: Cens de Vehicles. Departament d'Estadística. Ajuntament de Barcelona.

Tipologia dels vehicles segons tipus de propietari. 2010

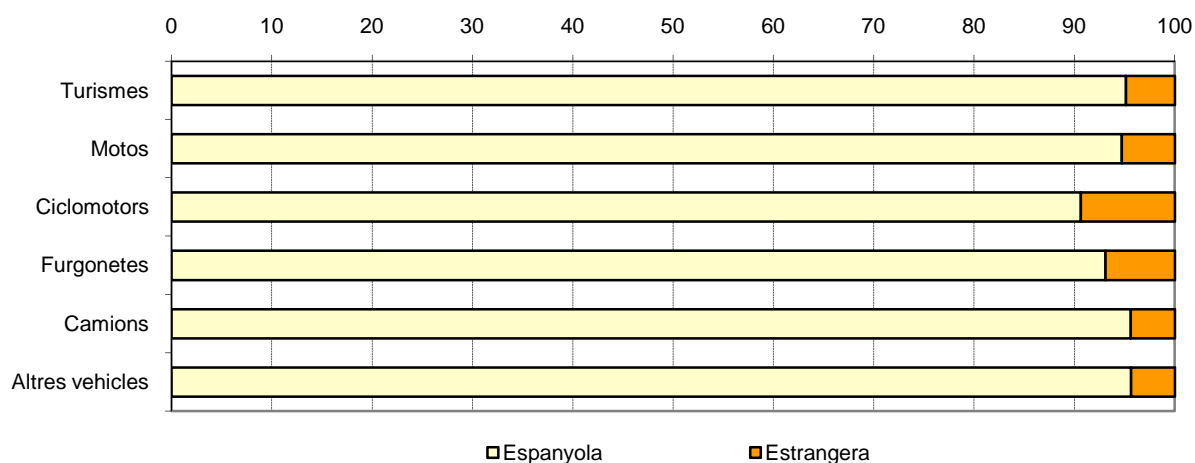

## 7. Nacionalitat del propietari del vehicle. 2010

### 2. Nacionalitat dels propietaris dels turismes per districtes. Absoluts i percentatges

<i>Districtes</i>	<i>TOTAL</i>	<i>%</i>	<i>Espanyola</i>	<i>%</i>	<i>Estrangera</i>	<i>%</i>
BARCELONA	597.618	100,0	568.353	100,0	29.265	100,0
1. Ciutat Vella	26.353	4,4	23.319	4,1	3.034	10,4
2. Eixample	101.215	16,9	96.514	17,0	4.701	16,1
3. Sants-Montjuïc	63.024	10,5	59.408	10,5	3.616	12,4
4. Les Corts	38.713	6,5	37.234	6,6	1.479	5,1
5. Sarrià-Sant Gervasi	72.750	12,2	69.806	12,3	2.944	10,1
6. Gràcia	42.907	7,2	41.078	7,2	1.829	6,2
7. Horta-Guinardó	62.626	10,5	60.060	10,6	2.566	8,8
8. Nou Barris	57.152	9,6	54.260	9,5	2.892	9,9
9. Sant Andreu	51.290	8,6	49.205	8,7	2.085	7,1
10. Sant Martí	80.799	13,5	76.687	13,5	4.112	14,1
No consta	789	0,1	782	0,1	7	0,0

### 2. Nacionalitat dels propietaris dels turismes per districtes. Percentatges

<i>Districtes</i>	<i>TOTAL</i>	<i>Espanyola</i>	<i>Estrangera</i>
BARCELONA	100,0	95,1	4,9
1. Ciutat Vella	100,0	88,5	11,5
2. Eixample	100,0	95,4	4,6
3. Sants-Montjuïc	100,0	94,3	5,7
4. Les Corts	100,0	96,2	3,8
5. Sarrià-Sant Gervasi	100,0	96,0	4,0
6. Gràcia	100,0	95,7	4,3
7. Horta-Guinardó	100,0	95,9	4,1
8. Nou Barris	100,0	94,9	5,1
9. Sant Andreu	100,0	95,9	4,1
10. Sant Martí	100,0	94,9	5,1
No consta	100,0	99,1	0,9

Font: Cens de Vehicles. Departament d'Estadística. Ajuntament de Barcelona.

## 7. Nacionalitat del propietari del vehicle. 2010

## 3. Nacionalitat dels propietaris dels turismes pels 73 barris

Dte.	Barris	TOTAL	%	Espanyola	%	Estrangera	%
BARCELONA		597.618	100,0	568.353	95,1	29.265	4,9
1	1. el Raval	8.215	100,0	6.932	84,4	1.283	15,6
1	2. el Barri Gòtic	7.709	100,0	7.219	93,6	490	6,4
1	3. la Barceloneta	4.232	100,0	3.753	88,7	479	11,3
1	4. Sant Pere, Santa Caterina i la Ribera	5.736	100,0	4.978	86,8	758	13,2
2	5. el Fort Pienc	11.397	100,0	10.778	94,6	619	5,4
2	6. la Sagrada Família	17.723	100,0	16.893	95,3	830	4,7
2	7. la Dreta de l'Eixample	20.875	100,0	20.038	96,0	837	4,0
2	8. l'Antiga Esquerra de l'Eixample	16.416	100,0	15.643	95,3	773	4,7
2	9. la Nova Esquerra de l'Eixample	22.486	100,0	21.445	95,4	1.041	4,6
2	10. Sant Antoni	12.282	100,0	11.681	95,1	601	4,9
3	11. el Poble Sec - Parc Montjuïc	11.017	100,0	9.968	90,5	1.049	9,5
3	12. la Marina del Prat Vermell - Zona Franca	3.013	100,0	2.983	99,0	30	1,0
3	13. la Marina de Port	10.752	100,0	10.199	94,9	553	5,1
3	14. la Font de la Guatlla	3.549	100,0	3.343	94,2	206	5,8
3	15. Hostafrancs	5.253	100,0	4.931	93,9	322	6,1
3	16. la Bordeta	6.972	100,0	6.687	95,9	285	4,1
3	17. Sants - Badal	8.150	100,0	7.726	94,8	424	5,2
3	18. Sants	13.599	100,0	12.855	94,5	744	5,5
4	19. les Corts	20.728	100,0	20.081	96,9	647	3,1
4	20. la Maternitat i Sant Ramon	10.693	100,0	10.283	96,2	410	3,8
4	21. Pedralbes	6.971	100,0	6.554	94,0	417	6,0
5	22. Vallvidrera, el Tibidabo i les Planes	1.827	100,0	1.674	91,6	153	8,4
5	23. Sarrià	10.833	100,0	10.276	94,9	557	5,1
5	24. les Tres Torres	8.638	100,0	8.291	96,0	347	4,0
5	25. Sant Gervasi - la Bonanova	12.168	100,0	11.765	96,7	403	3,3
5	26. Sant Gervasi - Galvany	26.624	100,0	25.695	96,5	929	3,5
5	27. el Putxet i el Farró	12.424	100,0	11.872	95,6	552	4,4
6	28. Vallcarca i els Penitents	6.093	100,0	5.801	95,2	292	4,8
6	29. el Coll	2.415	100,0	2.277	94,3	138	5,7
6	30. la Salut	5.493	100,0	5.311	96,7	182	3,3
6	31. la Vila de Gràcia	16.120	100,0	15.356	95,3	764	4,7
6	32. el Camp d'en Grassot i Gràcia Nova	12.667	100,0	12.216	96,4	451	3,6
7	33. el Baix Guinardó	9.276	100,0	8.836	95,3	440	4,7
7	34. Can Baró	3.218	100,0	3.087	95,9	131	4,1
7	35. el Guinardó	12.972	100,0	12.405	95,6	567	4,4
7	36. la Font d'en Fargues	4.343	100,0	4.242	97,7	101	2,3
7	37. el Carmel	11.185	100,0	10.656	95,3	529	4,7
7	38. la Teixonera	4.107	100,0	3.871	94,3	236	5,7
7	39. Sant Genís dels Agudells	3.056	100,0	2.939	96,2	117	3,8
7	40. Montbau	1.913	100,0	1.831	95,7	82	4,3
7	41. la Vall d'Hebron	2.198	100,0	2.114	96,2	84	3,8
7	42. la Clota	166	100,0	154	92,8	12	7,2
7	43. Horta	9.929	100,0	9.667	97,4	262	2,6
8	44. Vilapicina i la Torre Llobeta	8.866	100,0	8.512	96,0	354	4,0
8	45. Porta	8.216	100,0	7.897	96,1	319	3,9
8	46. el Turó de la Peira	4.123	100,0	3.816	92,6	307	7,4
8	47. Can Peguera	672	100,0	666	99,1	6	0,9
8	48. la Guineueta	5.865	100,0	5.697	97,1	168	2,9
8	49. Canyelles	2.918	100,0	2.876	98,6	42	1,4
8	50. les Roquetes	5.302	100,0	4.878	92,0	424	8,0
8	51. Verdun	3.829	100,0	3.600	94,0	229	6,0
8	52. la Prosperitat	9.404	100,0	8.950	95,2	454	4,8
8	53. la Trinitat Nova	2.343	100,0	2.178	93,0	165	7,0
8	54. Torre Baró	942	100,0	921	97,8	21	2,2
8	55. Ciutat Meridiana	3.280	100,0	2.903	88,5	377	11,5
8	56. Vallbona	471	100,0	450	95,5	21	4,5
9	57. la Trinitat Vella	3.049	100,0	2.660	87,2	389	12,8
9	58. Baró de Viver	627	100,0	607	96,8	20	3,2
9	59. el Bon Pastor	4.761	100,0	4.520	94,9	241	5,1
9	60. Sant Andreu	19.713	100,0	19.174	97,3	539	2,7
9	61. la Sagrera	10.247	100,0	9.884	96,5	363	3,5
9	62. el Congrés i els Indians	4.581	100,0	4.403	96,1	178	3,9
9	63. Navas	7.861	100,0	7.514	95,6	347	4,4
10	64. el Camp de l'Arpa del Clot	13.137	100,0	12.519	95,3	618	4,7
10	65. el Clot	9.036	100,0	8.621	95,4	415	4,6
10	66. el Parc i la Llacuna del Poblenou	6.373	100,0	6.055	95,0	318	5,0
10	67. la Vila Olímpica del Poblenou	3.486	100,0	3.219	92,3	267	7,7
10	68. el Poblenou	9.589	100,0	8.987	93,7	602	6,3
10	69. Diagonal Mar i el Front Marítim del Poblenou	3.738	100,0	3.443	92,1	295	7,9
10	70. el Besòs i el Maresme	7.119	100,0	6.547	92,0	572	8,0
10	71. Provençals del Poblenou	7.043	100,0	6.693	95,0	350	5,0
10	72. Sant Martí de Provençals	9.680	100,0	9.355	96,6	325	3,4
10	73. la Verneda i la Pau	10.519	100,0	10.179	96,8	340	3,2
	No consta	5.395	100,0	5.323	98,7	72	1,3

## 7. Nacionalitat del propietari del vehicle. 2010

### 4. Nacionalitat dels propietaris de les motos per districtes. Absoluts i percentatges

<i>Districtes</i>	<i>TOTAL</i>	<i>%</i>	<i>Espanyola</i>	<i>%</i>	<i>Estrangera</i>	<i>%</i>
BARCELONA	205.705	100,0	194.841	100,0	10.864	100,0
1. Ciutat Vella	11.701	5,7	10.452	5,4	1.249	11,5
2. Eixample	37.813	18,4	35.329	18,1	2.484	22,9
3. Sants-Montjuïc	18.189	8,8	17.067	8,8	1.122	10,3
4. Les Corts	14.736	7,2	14.211	7,3	525	4,8
5. Sarrià-Sant Gervasi	38.283	18,6	36.914	18,9	1.369	12,6
6. Gràcia	18.484	9,0	17.314	8,9	1.170	10,8
7. Horta-Guinardó	20.745	10,1	19.929	10,2	816	7,5
8. Nou Barris	11.996	5,8	11.528	5,9	468	4,3
9. Sant Andreu	12.860	6,3	12.422	6,4	438	4,0
10. Sant Martí	20.734	10,1	19.512	10,0	1.222	11,2
No consta	164	0,1	163	0,1	1	0,0

### 4. Nacionalitat dels propietaris de les motos per districtes. Percentatges

<i>Districtes</i>	<i>TOTAL</i>	<i>Espanyola</i>	<i>Estrangera</i>
BARCELONA	100,0	94,7	5,3
1. Ciutat Vella	100,0	89,3	10,7
2. Eixample	100,0	93,4	6,6
3. Sants-Montjuïc	100,0	93,8	6,2
4. Les Corts	100,0	96,4	3,6
5. Sarrià-Sant Gervasi	100,0	96,4	3,6
6. Gràcia	100,0	93,7	6,3
7. Horta-Guinardó	100,0	96,1	3,9
8. Nou Barris	100,0	96,1	3,9
9. Sant Andreu	100,0	96,6	3,4
10. Sant Martí	100,0	94,1	5,9
No consta	100,0	99,4	0,6

Font: Cens de Vehicles. Departament d'Estadística. Ajuntament de Barcelona.



## 7. Nacionalitat del propietari del vehicle. 2010

## 5. Nacionalitat dels propietaris de les motos pels 73 barris

<i>Dte</i>	<i>Barris</i>	<i>TOTAL</i>	<i>%</i>	<i>Espanyola</i>	<i>%</i>	<i>Estrangera</i>	<i>%</i>
BARCELONA		205.705	100,0	194.841	94,7	10.864	5,3
1	1. el Raval	2.788	100,0	2.343	84,0	445	16,0
1	2. el Barri Gòtic	4.299	100,0	4.060	94,4	239	5,6
1	3. la Barceloneta	2.162	100,0	1.975	91,4	187	8,6
1	4. Sant Pere, Santa Caterina i la Ribera	2.331	100,0	1.955	83,9	376	16,1
2	5. el Fort Pienc	3.840	100,0	3.562	92,8	278	7,2
2	6. la Sagrada Família	5.977	100,0	5.576	93,3	401	6,7
2	7. la Dreta de l'Eixample	8.180	100,0	7.717	94,3	463	5,7
2	8. l'Antiga Esquerra de l'Eixample	7.122	100,0	6.652	93,4	470	6,6
2	9. la Nova Esquerra de l'Eixample	8.164	100,0	7.619	93,3	545	6,7
2	10. Sant Antoni	4.516	100,0	4.189	92,8	327	7,2
3	11. el Poble Sec - Parc Montjuïc	3.837	100,0	3.483	90,8	354	9,2
3	12. la Marina del Prat Vermell - Zona Franca	324	100,0	320	98,8	4	1,2
3	13. la Marina de Port	2.609	100,0	2.483	95,2	126	4,8
3	14. la Font de la Guatlla	1.184	100,0	1.106	93,4	78	6,6
3	15. Hostafrancs	1.462	100,0	1.361	93,1	101	6,9
3	16. la Bordeta	1.789	100,0	1.706	95,4	83	4,6
3	17. Sants - Badal	2.341	100,0	2.218	94,7	123	5,3
3	18. Sants	4.522	100,0	4.270	94,4	252	5,6
4	19. les Corts	7.404	100,0	7.146	96,5	258	3,5
4	20. la Maternitat i Sant Ramon	3.855	100,0	3.722	96,5	133	3,5
4	21. Pedralbes	3.263	100,0	3.132	96,0	131	4,0
5	22. Vallvidrera, el Tibidabo i les Planes	706	100,0	667	94,5	39	5,5
5	23. Sarrià	5.758	100,0	5.536	96,1	222	3,9
5	24. les Tres Torres	4.704	100,0	4.571	97,2	133	2,8
5	25. Sant Gervasi - la Bonanova	6.667	100,0	6.447	96,7	220	3,3
5	26. Sant Gervasi - Galvany	13.836	100,0	13.362	96,6	474	3,4
5	27. el Putxet i el Farró	6.473	100,0	6.193	95,7	280	4,3
6	28. Vallcarca i els Penitents	2.662	100,0	2.533	95,2	129	4,8
6	29. el Coll	1.143	100,0	1.056	92,4	87	7,6
6	30. la Salut	2.370	100,0	2.258	95,3	112	4,7
6	31. la Vila de Gràcia	7.298	100,0	6.705	91,9	593	8,1
6	32. el Camp d'en Grassot i Gràcia Nova	4.974	100,0	4.725	95,0	249	5,0
7	33. el Baix Guinardó	3.394	100,0	3.244	95,6	150	4,4
7	34. Can Baró	1.370	100,0	1.306	95,3	64	4,7
7	35. el Guinardó	4.380	100,0	4.186	95,6	194	4,4
7	36. la Font d'en Fargues	1.696	100,0	1.661	97,9	35	2,1
7	37. el Carmel	3.618	100,0	3.474	96,0	144	4,0
7	38. la Teixonera	1.267	100,0	1.204	95,0	63	5,0
7	39. Sant Genís dels Agudells	749	100,0	722	96,4	27	3,6
7	40. Montbau	523	100,0	510	97,5	13	2,5
7	41. la Vall d'Hebron	522	100,0	499	95,6	23	4,4
7	42. la Clota	47	100,0	46	97,9	1	2,1
7	43. Horta	3.115	100,0	3.014	96,8	101	3,2
8	44. Vilapicina i la Torre Llobeta	2.347	100,0	2.269	96,7	78	3,3
8	45. Porta	1.762	100,0	1.686	95,7	76	4,3
8	46. el Turó de la Peira	1.051	100,0	991	94,3	60	5,7
8	47. Can Peguera	150	100,0	147	98,0	3	2,0
8	48. la Guineueta	1.265	100,0	1.232	97,4	33	2,6
8	49. Canyelles	510	100,0	503	98,6	7	1,4
8	50. les Roquetes	997	100,0	951	95,4	46	4,6
8	51. Verdun	804	100,0	760	94,5	44	5,5
8	52. la Prosperitat	1.880	100,0	1.815	96,5	65	3,5
8	53. la Trinitat Nova	402	100,0	386	96,0	16	4,0
8	54. Torre Baró	145	100,0	143	98,6	2	1,4
8	55. Ciutat Meridiana	418	100,0	387	92,6	31	7,4
8	56. Vallbona	92	100,0	87	94,6	5	5,4
9	57. la Trinitat Vella	553	100,0	510	92,2	43	7,8
9	58. Baró de Viver	128	100,0	118	92,2	10	7,8
9	59. el Bon Pastor	838	100,0	812	96,9	26	3,1
9	60. Sant Andreu	4.954	100,0	4.823	97,4	131	2,6
9	61. la Sagrera	2.586	100,0	2.496	96,5	90	3,5
9	62. el Congrés i els Indians	1.390	100,0	1.332	95,8	58	4,2
9	63. Navas	2.319	100,0	2.241	96,6	78	3,4
10	64. el Camp de l'Arpa del Clot	4.148	100,0	3.906	94,2	242	5,8
10	65. el Clot	2.499	100,0	2.365	94,6	134	5,4
10	66. el Parc i la Llacuna del Poblenou	1.754	100,0	1.640	93,5	114	6,5
10	67. la Vila Olímpica del Poblenou	1.128	100,0	1.010	89,5	118	10,5
10	68. el Poblenou	2.623	100,0	2.432	92,7	191	7,3
10	69. Diagonal Mar i el Front Marítim del Poblenou	1.162	100,0	1.042	89,7	120	10,3
10	70. el Besòs i el Maresme	1.137	100,0	1.063	93,5	74	6,5
10	71. Provençals del Poblenou	1.640	100,0	1.543	94,1	97	5,9
10	72. Sant Martí de Provençals	2.425	100,0	2.357	97,2	68	2,8
10	73. la Verneda i la Pau	2.040	100,0	1.977	96,9	63	3,1
	No consta	1.317	100,0	1.303	98,9	14	1,1



## **8. Matriculacions a la ciutat de Barcelona. 2010**



## 8. Matriculacions a la ciutat de Barcelona

### 1. Turismes per mesos. 2001-2010

Mes	2001	2002	2003	2004	2005	2006	2007	2008	2009	2010
TOTAL	47.966	39.631	41.347	44.645	44.632	38.746	36.887	25.071	22.142	22.297
Gener	3.137	2.738	2.751	3.048	2.873	2.636	2.663	2.090	1.300	1.683
Febrer	3.662	2.850	2.681	3.239	3.260	2.934	2.684	2.402	1.384	1.856
Març	4.881	3.489	3.286	4.074	3.772	3.763	3.217	2.137	1.669	2.275
Abril	4.237	3.207	3.347	3.501	3.891	2.945	2.657	2.646	1.462	1.965
Maig	4.220	3.743	3.598	3.873	3.970	3.574	3.379	2.361	1.612	2.711
Juny	5.395	3.630	3.573	4.198	4.263	4.125	3.545	2.024	2.088	2.657
Juliol	5.673	5.018	5.443	5.377	5.362	4.254	4.343	3.053	3.009	2.053
Agost	2.739	2.223	2.240	2.373	2.450	2.098	2.218	1.328	1.184	923
Setembre	2.016	2.249	2.513	3.080	3.364	2.654	2.187	1.524	1.531	1.411
Octubre	4.711	3.723	4.001	3.766	3.478	3.164	3.283	1.888	2.531	1.560
Novembre	3.419	3.035	3.748	4.075	3.722	3.350	3.182	1.677	2.151	1.501
Desembre	3.876	3.726	4.166	4.041	4.227	3.249	3.529	1.941	2.221	1.702

Font: Cens de Vehicles. Departament d'Estadística. Ajuntament de Barcelona.

Nombre de turismes matriculats. 2001-2010

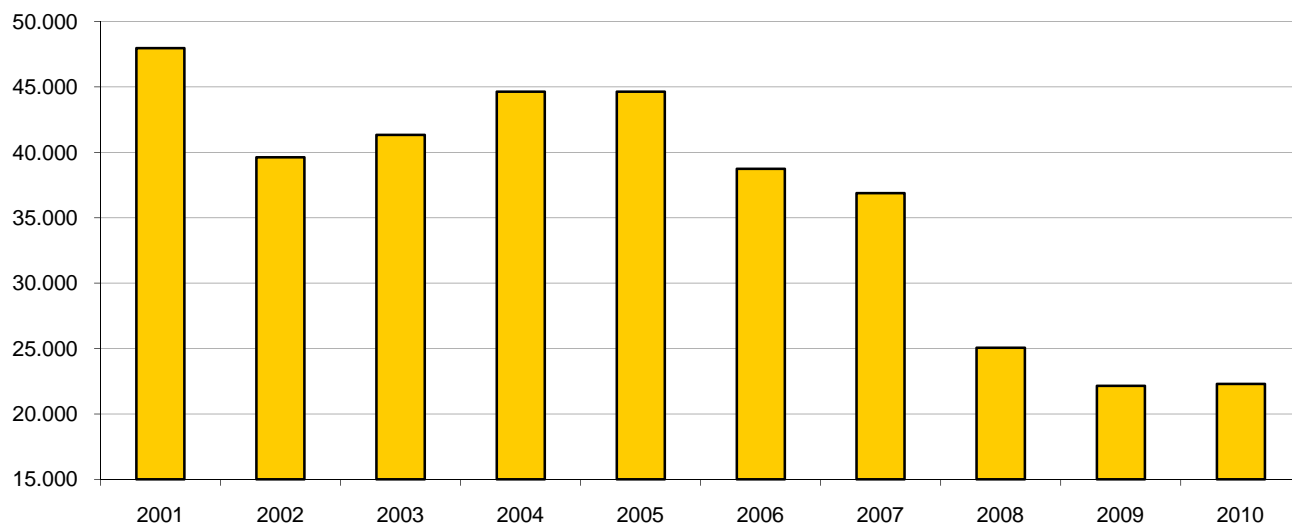

## 8. Matriculacions a la ciutat de Barcelona

### 2. Variació interanual per mesos dels turismes. 2001-2010

Mes	% Variació interanual								
	2002/01	2003/02	2004/03	2005/04	2006/05	2007/06	2008/07	2009/08	2010/09
TOTAL	-17,4	4,3	8,0	0,0	-13,2	-4,8	-32,0	-11,7	0,7
Gener	-12,7	0,5	10,8	-5,7	-8,2	1,0	-21,5	-37,8	29,5
Febrer	-22,2	-5,9	20,8	0,6	-10,0	-8,5	-10,5	-42,4	34,1
Març	-28,5	-5,8	24,0	-7,4	-0,2	-14,5	-33,6	-21,9	36,3
Abril	-24,3	4,4	4,6	11,1	-24,3	-9,8	-0,4	-44,7	34,4
Maig	-11,3	-3,9	7,6	2,5	-10,0	-5,5	-30,1	-31,7	68,2
Juny	-32,7	-1,6	17,5	1,5	-3,2	-14,1	-42,9	3,2	27,3
Juliol	-11,5	8,5	-1,2	-0,3	-20,7	2,1	-29,7	-1,4	-31,8
Agost	-18,8	0,8	5,9	3,2	-14,4	5,7	-40,1	-10,8	-22,0
Setembre	11,6	11,7	22,6	9,2	-21,1	-17,6	-30,3	0,5	-7,8
Octubre	-21,0	7,5	-5,9	-7,6	-9,0	3,8	-42,5	34,1	-38,4
Novembre	-11,2	23,5	8,7	-8,7	-10,0	-5,0	-47,3	28,3	-30,2
Desembre	-3,9	11,8	-3,0	4,6	-23,1	8,6	-45,0	14,4	-23,4

Font: Cens de Vehicles. Departament d'Estadística. Ajuntament de Barcelona.

Nombre de turismes matriculats per mesos. 2001-2010

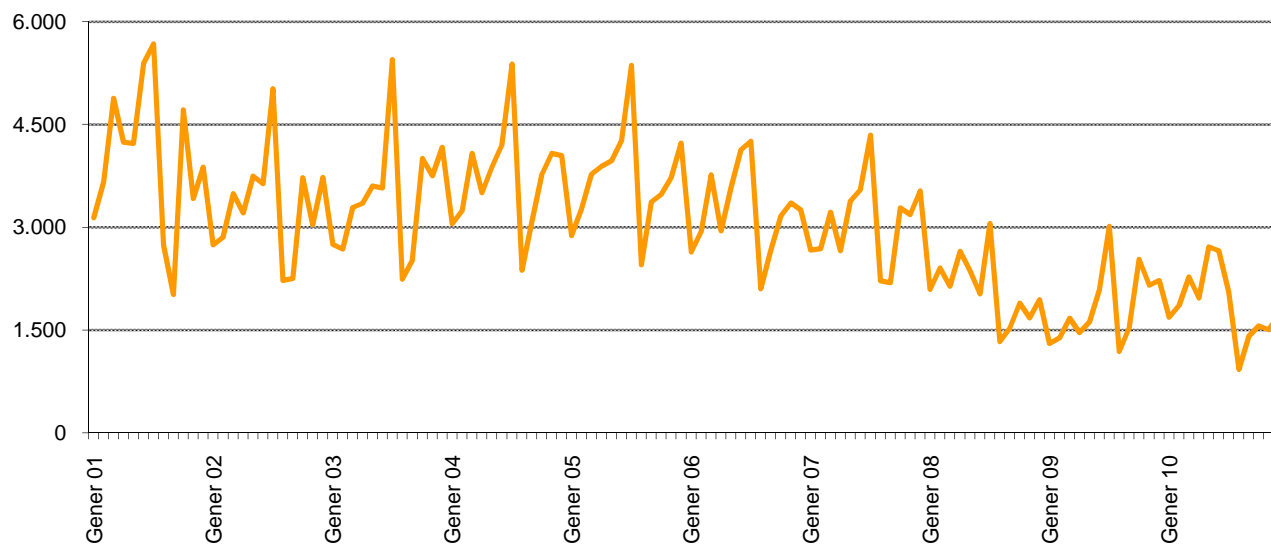

## 8. Matriculacions a la ciutat de Barcelona

### 3. Turismes per districtes. 2001-2010

<i>Districtes</i>	<i>2001</i>	<i>2002</i>	<i>2003</i>	<i>2004</i>	<i>2005</i>	<i>2006</i>	<i>2007</i>	<i>2008</i>	<i>2009</i>	<i>2010</i>
BARCELONA	47.966	39.631	41.347	44.645	44.632	38.746	36.887	25.071	22.142	22.297
1. Ciutat Vella	1.582	1.378	1.678	1.386	1.402	1.586	1.480	1.178	570	1.417
2. Eixample	8.651	7.031	6.919	7.417	7.487	6.960	6.610	4.433	3.803	3.601
3. Sants-Montjuïc	7.292	6.366	7.317	8.896	9.089	5.522	5.223	3.560	2.901	3.056
4. Les Corts	3.379	2.799	2.613	2.864	2.765	2.717	2.656	1.653	1.539	1.499
5. Sarrià-Sant Gervasi	5.648	4.816	4.780	5.014	5.146	4.764	4.608	3.233	2.743	2.900
6. Gràcia	3.379	2.355	2.439	2.682	2.518	2.404	2.175	1.522	1.507	1.474
7. Horta-Guinardó	4.498	3.549	3.739	3.982	3.844	3.474	3.338	2.372	2.352	2.129
8. Nou Barris	4.104	3.177	3.352	3.594	3.523	3.169	2.953	1.953	1.783	1.552
9. Sant Andreu	3.664	3.050	3.317	3.504	3.393	3.117	2.996	1.925	2.012	1.838
10. Sant Martí	5.766	5.109	5.193	5.284	5.465	5.032	4.848	3.242	2.932	2.831
No consta	3	1	0	22	0	1	0	0	0	0

Font: Cens de Vehicles. Departament d'Estadística. Ajuntament de Barcelona.

Nombre de turismes matriculats per districtes. 2006-2010

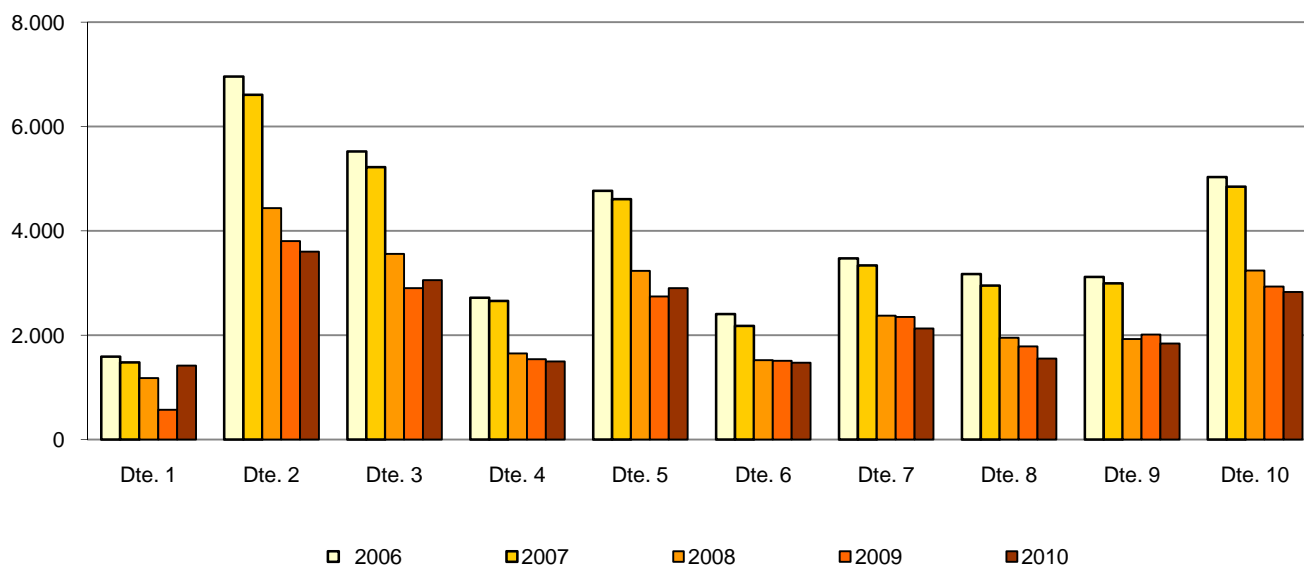

## 8. Matriculacions a la ciutat de Barcelona

### 4. Variació interanual per districtes dels turismes. 2001-2010

Districtes	% variació interanual								
	2002/01	2003/02	2004/03	2005/04	2006/05	2007/06	2008/07	2009/08	2010/09
BARCELONA	-17,4	4,3	8,0	0,0	-13,2	-4,8	-32,0	-11,7	0,7
1. Ciutat Vella	-12,9	21,8	-17,4	1,2	13,1	-6,7	-20,4	-51,6	148,6
2. Eixample	-18,7	-1,6	7,2	0,9	-7,0	-5,0	-32,9	-14,2	-5,3
3. Sants-Montjuïc	-12,7	14,9	21,6	2,2	-39,2	-5,4	-31,8	-18,5	5,3
4. Les Corts	-17,2	-6,6	9,6	-3,5	-1,7	-2,2	-37,8	-6,9	-2,6
5. Sarrià-Sant Gervasi	-14,7	-0,7	4,9	2,6	-7,4	-3,3	-29,8	-15,2	5,7
6. Gràcia	-30,3	3,6	10,0	-6,1	-4,5	-9,5	-30,0	-1,0	-2,2
7. Horta-Guinardó	-21,1	5,4	6,5	-3,5	-9,6	-3,9	-28,9	-0,8	-9,5
8. Nou Barris	-22,6	5,5	7,2	-2,0	-10,0	-6,8	-33,9	-8,7	-13,0
9. Sant Andreu	-16,8	8,8	5,6	-3,2	-8,1	-3,9	-35,7	4,5	-8,6
10. Sant Martí	-11,4	1,6	1,8	3,4	-7,9	-3,7	-33,1	-9,6	-3,4

Font: Cens de Vehicles. Departament d'Estadística. Ajuntament de Barcelona.



## 8. Matriculacions a la ciutat de Barcelona

### 5. Motos per mesos. 2001-2010

Mes	2001	2002	2003	2004	2005	2006	2007	2008	2009	2010
TOTAL	7.826	7.129	8.279	11.122	17.101	18.779	18.411	15.032	12.086	13.778
Gener	522	520	583	627	957	1.201	1.638	1.370	695	937
Febrer	648	487	554	643	873	1.383	1.398	1.238	898	890
Març	710	616	675	770	1.251	1.682	1.653	1.115	875	1.164
Abril	610	589	581	725	1.635	1.260	1.249	1.439	758	1.185
Maig	620	649	751	794	1.516	1.741	1.786	1.356	897	1.525
Juny	885	652	727	1.114	1.712	1.922	1.861	1.239	1.111	1.635
Juliol	928	769	1.085	1.167	1.924	1.927	2.091	1.805	1.375	1.251
Agost	474	346	339	377	916	952	940	654	565	568
Setembre	438	566	660	889	1.835	1.589	1.468	1.340	1.193	1.264
Octubre	996	793	933	1.446	1.736	2.079	1.812	1.417	1.391	1.260
Novembre	542	693	717	1.405	1.566	1.771	1.455	869	1.162	1.148
Desembre	453	449	674	1.165	1.180	1.272	1.060	1.190	1.166	951

Font: Cens de Vehicles. Departament d'Estadística. Ajuntament de Barcelona.

Motos matriculades. 2001-2010

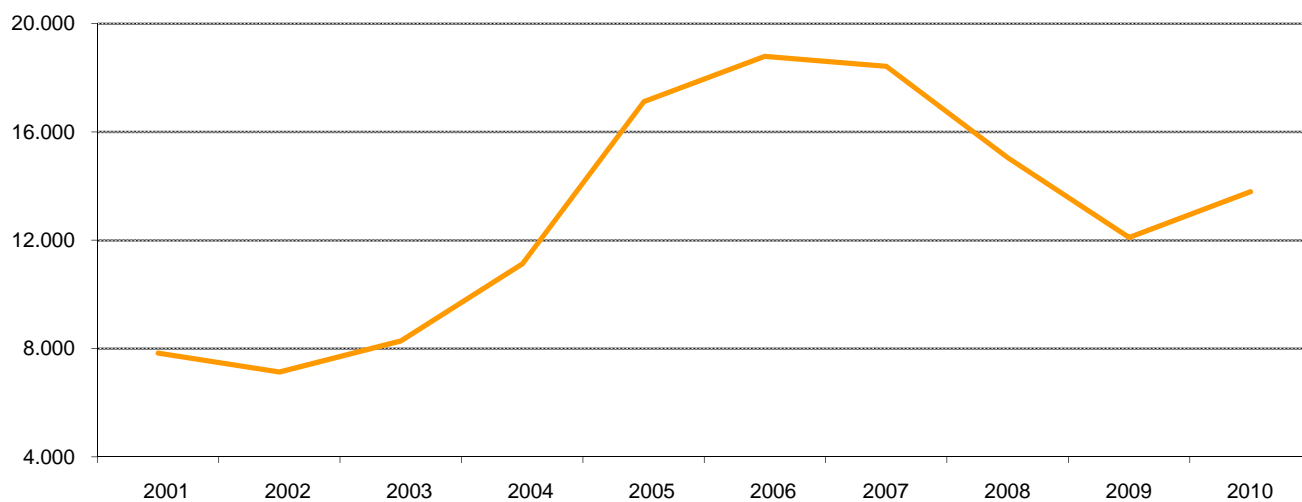

## 8. Matriculacions a la ciutat de Barcelona

### 6. Variació interanual per mesos de les motos. 2001-2010

% variació interanual

Mes	2002/01	2003/02	2004/03	2005/04	2006/05	2007/06	2008/07	2009/08	2010/09
TOTAL	-8,9	16,1	34,3	53,8	9,8	-2,0	-18,4	-19,6	14,0
Gener	-0,4	12,1	7,5	52,6	25,5	36,4	-16,4	-49,3	34,8
Febrer	-24,8	13,8	16,1	35,8	58,4	1,1	-11,4	-27,5	-0,9
Març	-13,2	9,6	14,1	62,5	34,5	-1,7	-32,5	-21,5	33,0
Abril	-3,4	-1,4	24,8	125,5	-22,9	-0,9	15,2	-47,3	56,3
Maig	4,7	15,7	5,7	90,9	14,8	2,6	-24,1	-33,8	70,0
Juny	-26,3	11,5	53,2	53,7	12,3	-3,2	-33,4	-10,3	47,2
Juliol	-17,1	41,1	7,6	64,9	0,2	8,5	-13,7	-23,8	-9,0
Agost	-27,0	-2,0	11,2	143,0	3,9	-1,3	-30,4	-13,6	0,5
Setembre	29,2	16,6	34,7	106,4	-13,4	-7,6	-8,7	-11,0	6,0
Octubre	-20,4	17,7	55,0	20,1	19,8	-12,8	-21,8	-1,8	-9,4
Novembre	27,9	3,5	96,0	11,5	13,1	-17,8	-40,3	33,7	-1,2
Desembre	-0,9	50,1	72,8	1,3	7,8	-16,7	12,3	-2,0	-18,4

Font: Cens de Vehicles. Departament d'Estadística. Ajuntament de Barcelona.

Motos matriculades per mesos. 2001-2010

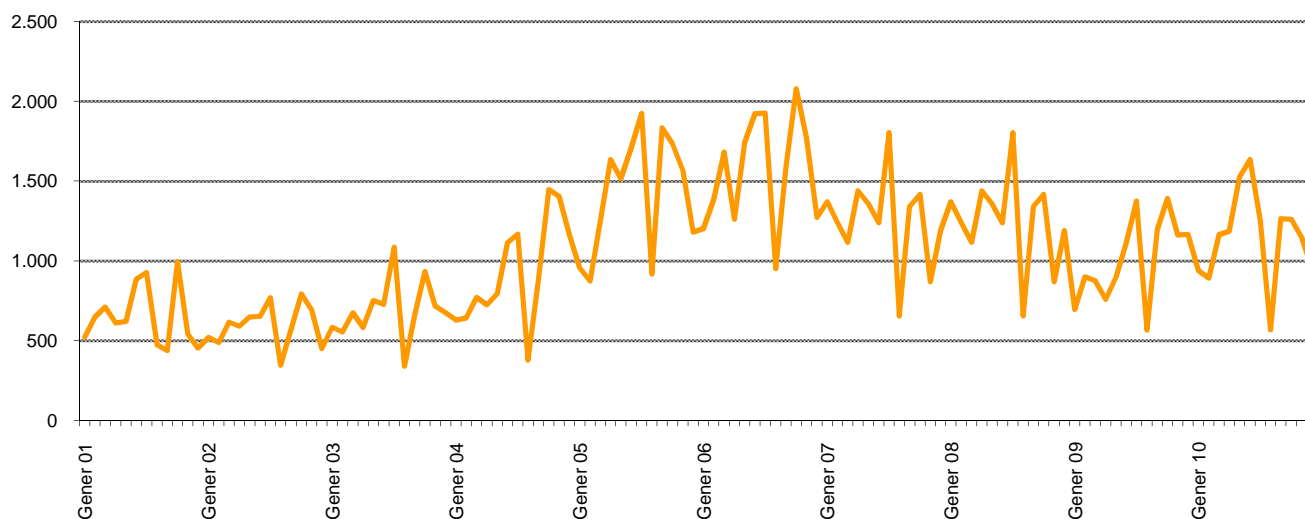

## 8. Matriculacions a la ciutat de Barcelona

### 7. Motos per districtes. 2001-2010

<i>Districtes</i>	2001	2002	2003	2004	2005	2006	2007	2008	2009	2010
BARCELONA	7.826	7.129	8.279	11.122	17.101	18.779	18.411	15.032	12.086	13.778
1. Ciutat Vella	438	397	502	480	852	873	1.095	828	718	1.001
2. Eixample	1.536	1.380	1.576	2.114	3.156	3.535	3.312	2.745	2.193	2.485
3. Sants-Montjuïc	643	572	695	958	1.679	1.783	1.777	1.401	1.198	1.210
4. Les Corts	660	619	618	811	1.227	1.351	1.219	1.022	810	945
5. Sarrià-Sant Gervasi	1.705	1.529	1.740	2.131	2.740	2.811	3.014	2.463	1.773	2.265
6. Gràcia	698	596	741	998	1.456	1.664	1.562	1.313	1.137	1.203
7. Horta-Guinardó	737	684	830	1.135	1.770	1.979	1.864	1.498	1.259	1.364
8. Nou Barris	386	330	388	660	1.140	1.239	1.170	1.047	722	821
9. Sant Andreu	373	383	467	692	1.213	1.367	1.298	1.022	845	946
10. Sant Martí	649	639	722	1.142	1.868	2.177	2.100	1.693	1.431	1.538
No consta	1	0	0	1	0	0	0	0	0	0

Font: Cens de Vehicles. Departament d'Estadística. Ajuntament de Barcelona.

Motos matriculades per districtes. 2006-2010

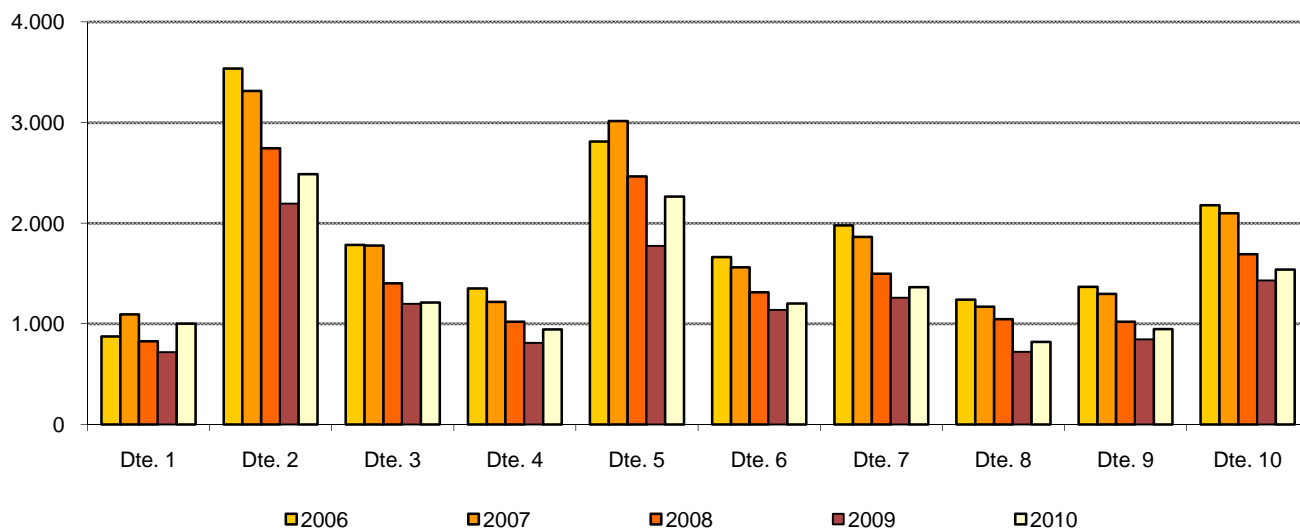

## 8. Matriculacions a la ciutat de Barcelona

### 8. Variació interanual per districtes de les motos. 2001-2010

Districtes	% variació interanual								
	2002/01	2003/02	2004/03	2005/04	2006/05	2007/06	2008/07	2009/08	2010/09
BARCELONA	-8,9	16,1	34,3	53,8	9,8	-2,0	-18,4	-19,6	14,0
1. Ciutat Vella	-9,4	26,4	-4,4	77,5	2,5	25,4	-24,4	-13,3	39,4
2. Eixample	-10,2	14,2	34,1	49,3	12,0	-6,3	-17,1	-20,1	13,3
3. Sants-Montjuïc	-11,0	21,5	37,8	75,3	6,2	-0,3	-21,2	-14,5	1,0
4. Les Corts	-6,2	-0,2	31,2	51,3	10,1	-9,8	-16,2	-20,7	16,7
5. Sarrià-Sant Gervasi	-10,3	13,8	22,5	28,6	2,6	7,2	-18,3	-28,0	27,7
6. Gràcia	-14,6	24,3	34,7	45,9	14,3	-6,1	-15,9	-13,4	5,8
7. Horta-Guinardó	-7,2	21,3	36,7	55,9	11,8	-5,8	-19,6	-16,0	8,3
8. Nou Barris	-14,5	17,6	70,1	72,7	8,7	-5,6	-10,5	-31,0	13,7
9. Sant Andreu	2,7	21,9	48,2	75,3	12,7	-5,0	-21,3	-17,3	12,0
10. Sant Martí	-1,5	13,0	58,2	63,6	16,5	-3,5	-19,4	-15,5	7,5

Font: Cens de Vehicles. Departament d'Estadística. Ajuntament de Barcelona.

## 8. Matriculacions a la ciutat de Barcelona

### 9. Ciclomotors per mesos. 2006-2010

Mes	2006	2007	2008	2009	2010	% variació interanual			
						2007-2006	2008-2007	2009-2008	2010-2009
TOTAL	5.232	5.016	3.626	1.947	1.727	-4,1	-27,7	-46,3	-11,3
Gener	332	413	352	134	126	24,4	-14,8	-61,9	-6,0
Febrer	319	365	299	138	127	14,4	-18,1	-53,8	-8,0
Març	419	405	300	154	125	-3,3	-25,9	-48,7	-18,8
Abril	326	320	306	137	174	-1,8	-4,4	-55,2	27,0
Maig	417	402	306	137	146	-3,6	-23,9	-55,2	6,6
Juny	425	452	295	161	198	6,4	-34,7	-45,4	23,0
Juliol	594	617	473	273	179	3,9	-23,3	-42,3	-34,4
Agost	323	356	221	119	82	10,2	-37,9	-46,2	-31,1
Setembre	560	445	376	207	143	-20,5	-15,5	-44,9	-30,9
Octubre	637	486	349	177	178	-23,7	-28,2	-49,3	0,6
Novembre	476	442	170	144	149	-7,1	-61,5	-15,3	3,5
Desembre	404	313	179	166	100	-22,5	-42,8	-7,3	-39,8

Font: Cens de Vehicles. Departament d'Estadística. Ajuntament de Barcelona.

Ciclomotors matriculats per mesos. 2006-2010

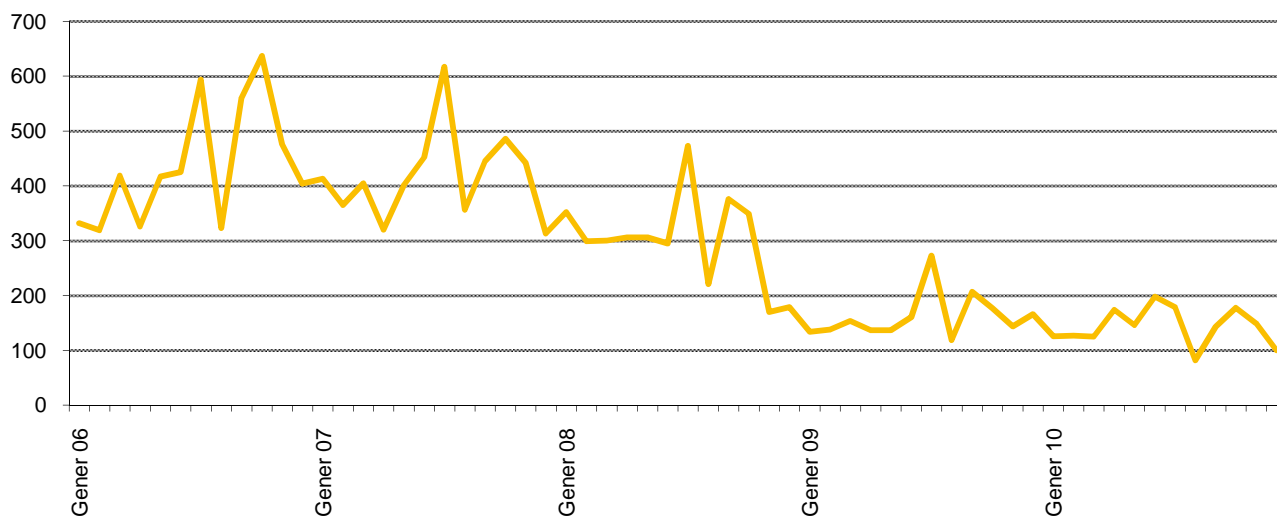

## 8. Matriculacions a la ciutat de Barcelona

### 10. Ciclomotors per districtes. 2006-2010

Districtes	2006	2007	2008	2009	2010	% variació interanual			
						2007-2006	2008-2007	2009-2008	2010-2009
BARCELONA	5.232	5.016	3.626	1.947	1.727	-4,1	-27,7	-46,3	-11,3
1. Ciutat Vella	386	345	268	143	185	24,4	-14,8	-61,9	-6,0
2. Eixample	902	768	569	350	315	14,4	-18,1	-53,8	-8,0
3. Sants-Montjuïc	656	628	448	237	205	-3,3	-25,9	-48,7	-18,8
4. Les Corts	264	246	182	114	99	-1,8	-4,4	-55,2	27,0
5. Sarrià-Sant Gervasi	410	411	321	195	162	-3,6	-23,9	-55,2	6,6
6. Gràcia	397	403	299	157	165	6,4	-34,7	-45,4	23,0
7. Horta-Guinardó	587	559	409	251	156	3,9	-23,3	-42,3	-34,4
8. Nou Barris	514	536	344	127	123	10,2	-37,9	-46,2	-31,1
9. Sant Andreu	421	433	331	148	115	-20,5	-15,5	-44,9	-30,9
10. Sant Martí	695	687	455	225	202	-23,7	-28,2	-49,3	0,6

Font: Cens de Vehicles. Departament d'Estadística. Ajuntament de Barcelona.

Ciclomotors matriculats per districtes. 2006-2010

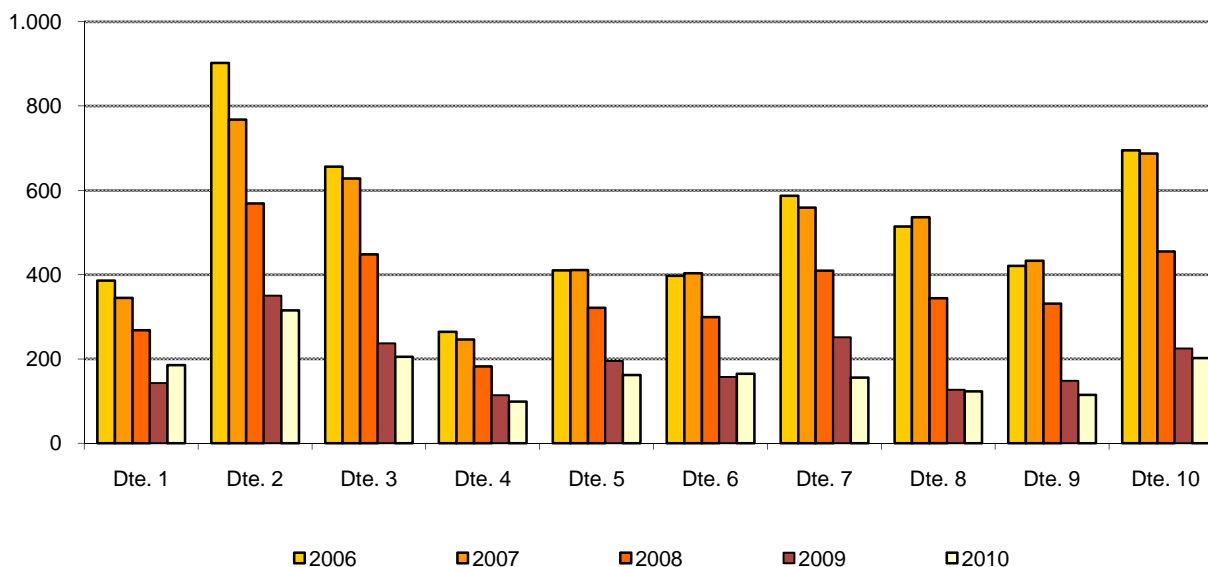

# Matriculacions de turismes per Barris

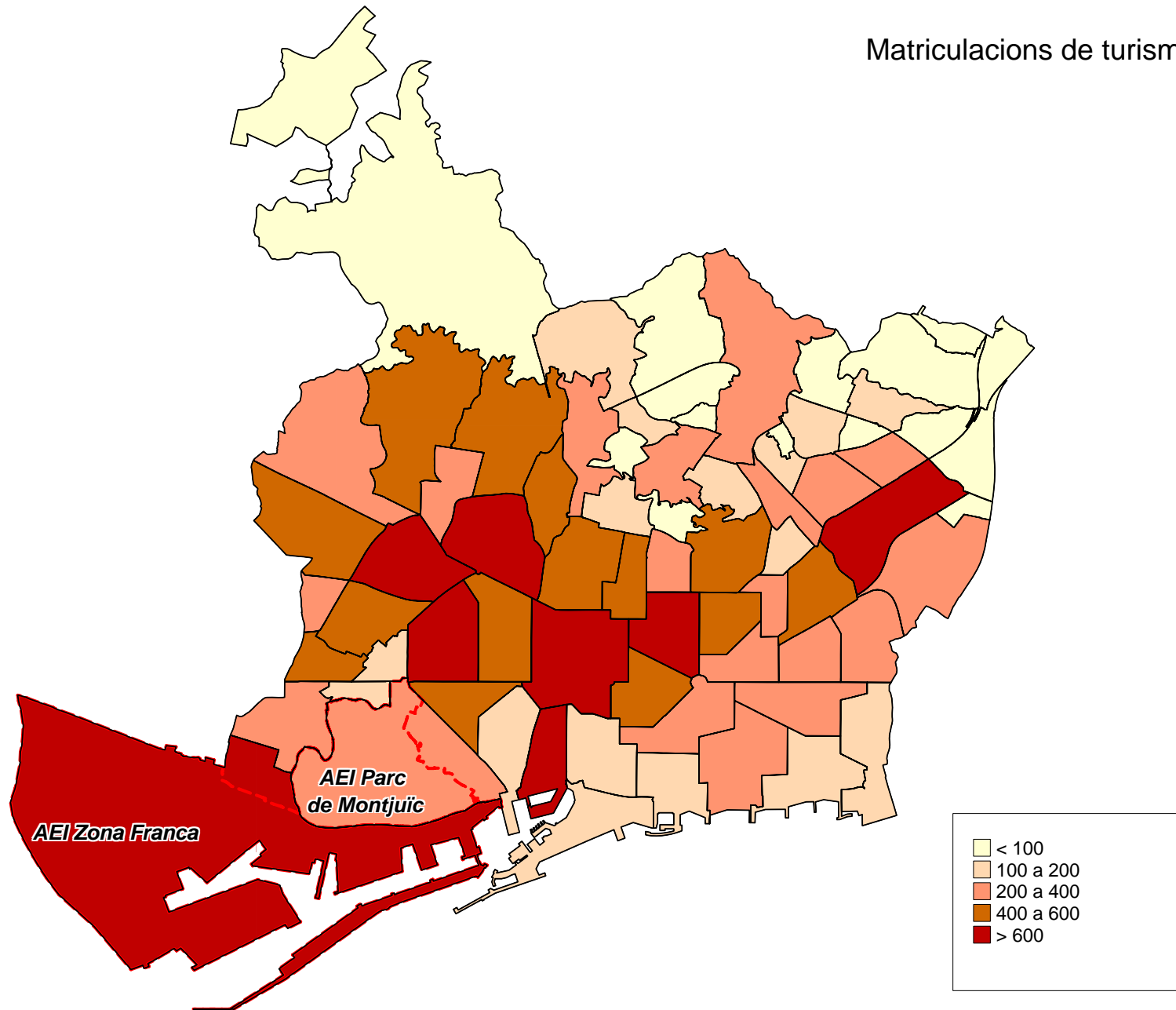





# Matriculacions de motos per Barris

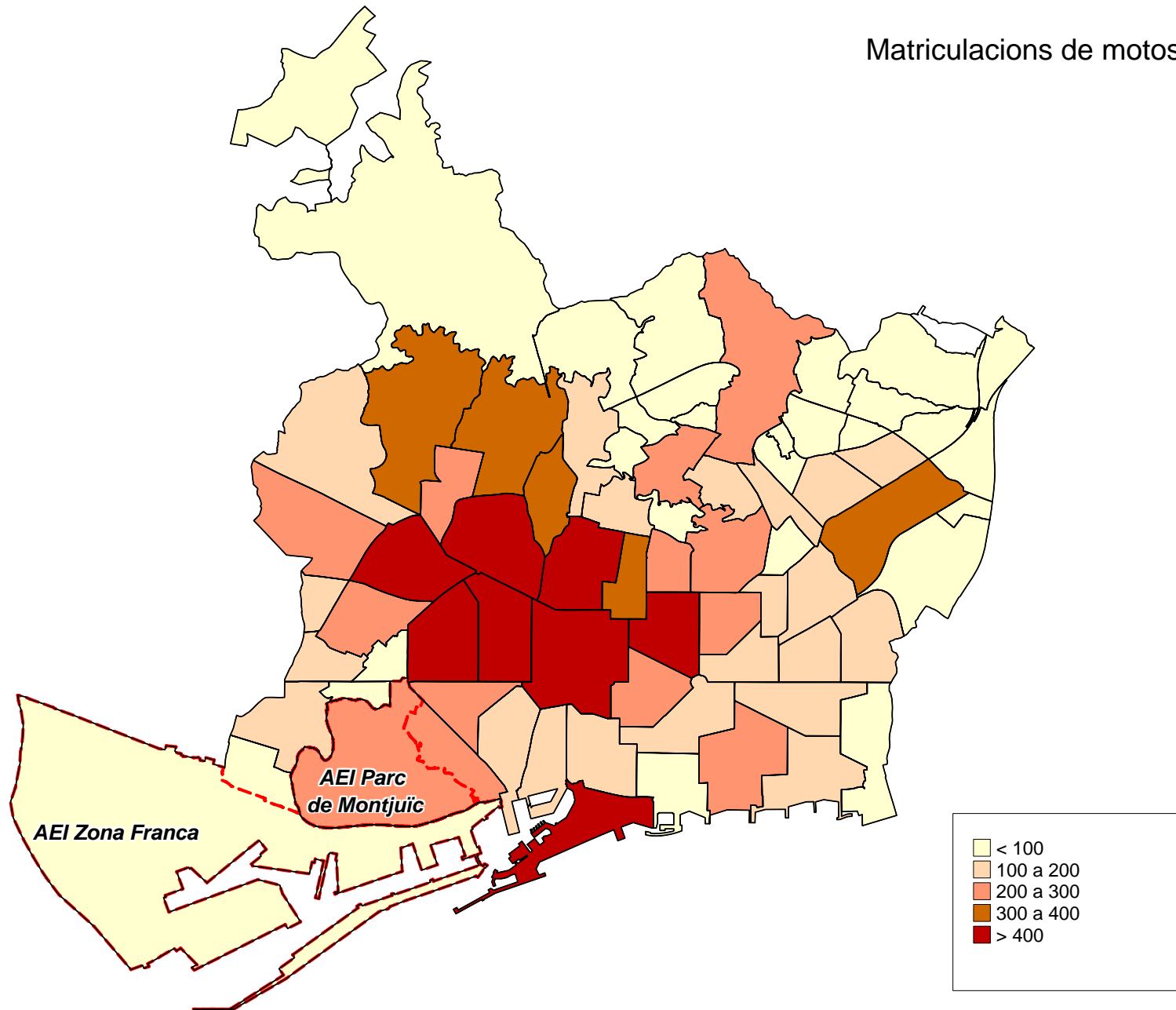



# Matriculacions ciclomotors per Barris

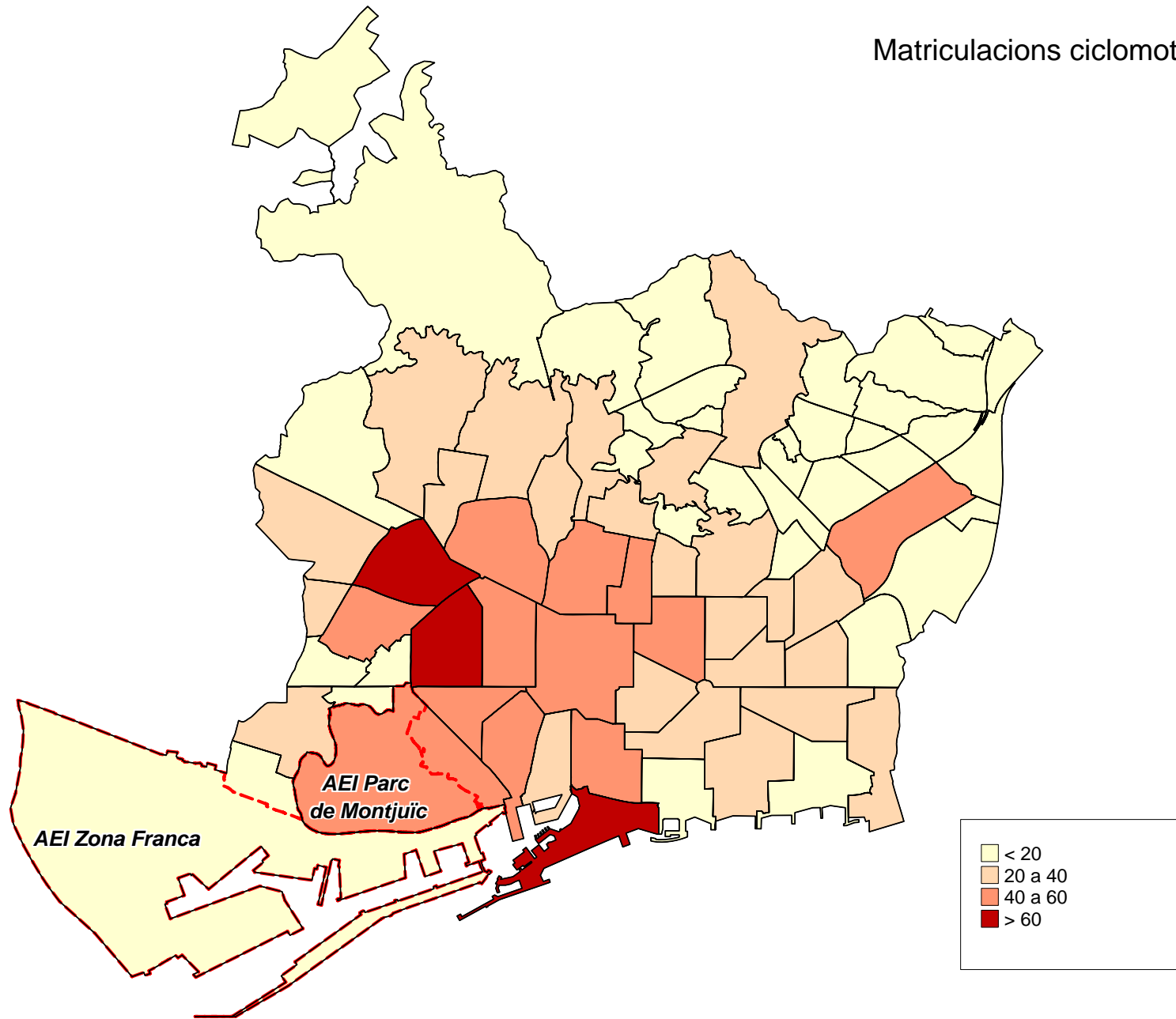



## **9. Principals marques. 2010**



## 9.Principals marques del parc de vehicles. 2010

### 1.Rànquing de marques de turismes (> 1000 turismes)

	<i>Nombre</i>	<i>%</i>
TOTAL	597.618	100,0
Seat	84.441	14,1
Renault	61.560	10,3
Volkswagen	49.084	8,2
Citroen	43.112	7,2
Opel	40.852	6,8
Peugeot	38.268	6,4
Ford	34.966	5,9
Audi	25.983	4,3
Mercedes	25.463	4,3
Bmw	24.804	4,2
Nissan	21.858	3,7
Toyota	16.093	2,7
Honda	11.856	2,0
Fiat	11.378	1,9
Hyundai	9.166	1,5
Volvo	9.007	1,5
Mazda	6.105	1,0
Skoda	5.967	1,0
Suzuki	5.513	0,9
Alfa romeo	4.184	0,7
Mitsubishi	4.070	0,7
Saab	3.733	0,6
Kia	3.707	0,6
Daewoo	3.510	0,6
Chrysler	3.358	0,6
Rover	3.226	0,5
Chevrolet	2.848	0,5
Jeep	2.417	0,4
Porsche	2.378	0,4
Land rover	2.366	0,4
Simca	2.036	0,3
Lancia	1.768	0,3
Jaguar	1.708	0,3
Morris	1.631	0,3
Subaru	1.488	0,2
Talbot	1.169	0,2
Resta de marques	26.545	4,4

Font: Cens de Vehicles. Departament d'Estadística. Ajuntament de Barcelona.

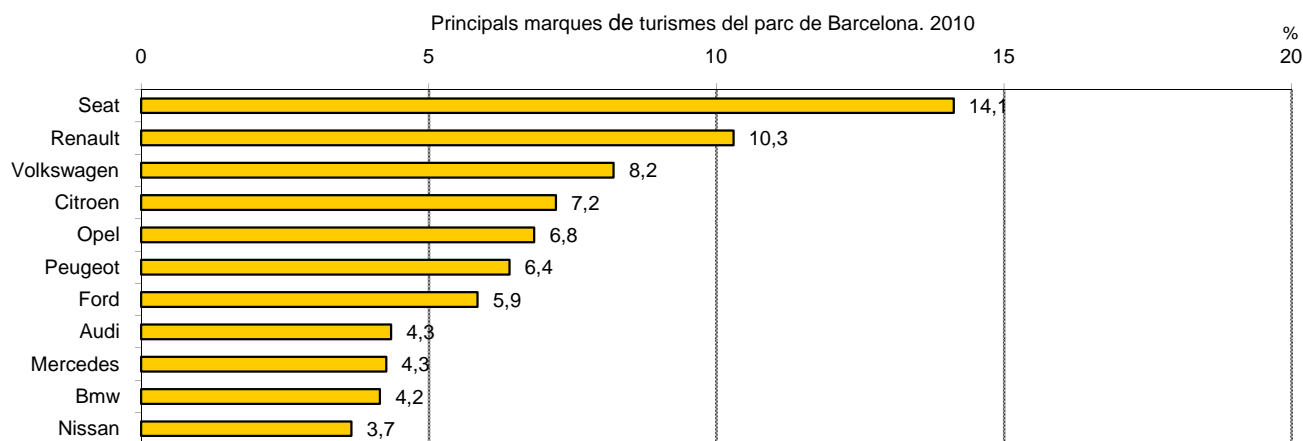

## 9.Principals marques del parc de vehicles. 2010

### 2.Rànquing de marques de motos (> 1000 motos)

<i>Marca &gt; 1000 motos</i>	<i>Nombre</i>	<i>%</i>
TOTAL	205.705	100,0
Honda	77.766	37,8
Yamaha	22.788	11,1
Piaggio	16.095	7,8
Suzuki	15.352	7,5
Vespa	13.753	6,7
Bmw	6.869	3,3
Montesa	6.802	3,3
Aprilia	4.082	2,0
Kawasaki	3.675	1,8
Bultaco	3.461	1,7
Ducati	2.020	1,0
Peugeot	1.878	0,9
Daelim	1.790	0,9
Derbi	1.472	0,7
Ossa	1.244	0,6
Altres marques	26.658	13,0

Font: Cens de Vehicles. Departament d'Estadística. Ajuntament de Barcelona.

Principals marques de motos del parc de Barcelona. 2010

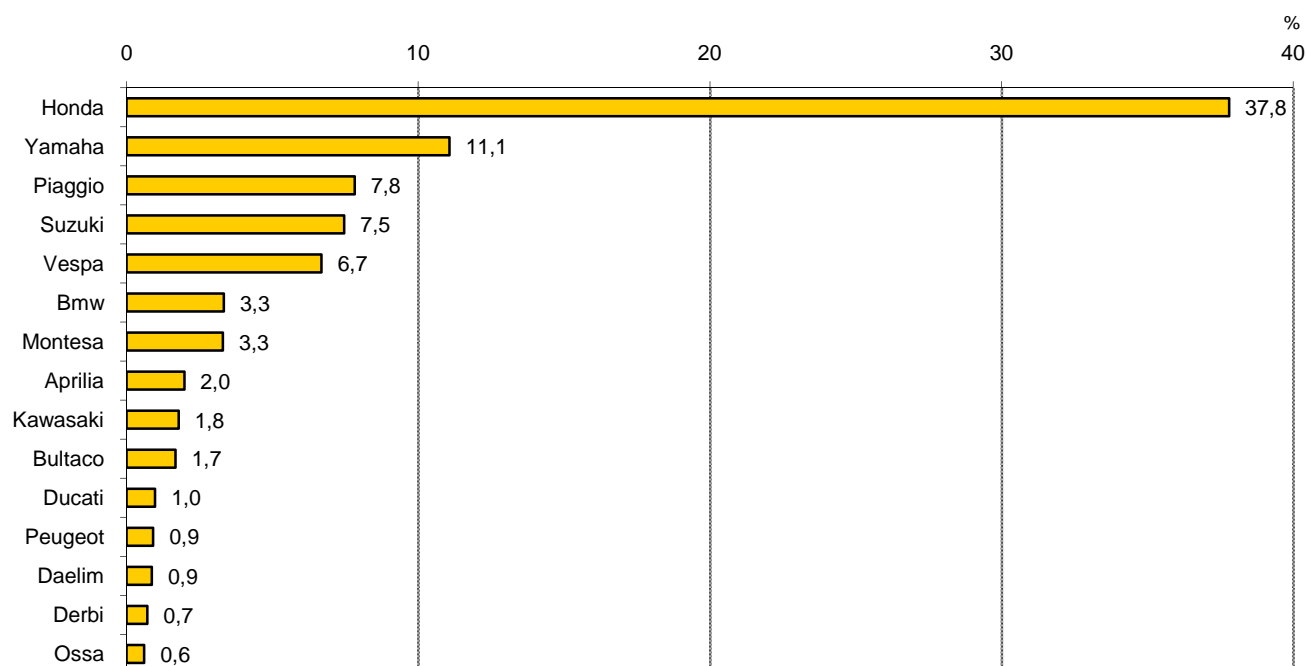



## **10. Recull evolutiu d'altres àmbits territorials**



## 10. Recull evolutiu d'altres àmbits territorials

### 1. Parc de vehicles. Absoluts i percentatges. 2000-2009

Any	Entitat						
	Barcelona	Barcelonès	Metropolitana / CAMP (1)	Regió Metropolitana	Província Barcelona	Catalunya	Espanya
2000	854.416	1.208.569	1.647.824	2.638.364	2.929.582	3.997.421	23.284.215
2001	848.601	1.218.260	1.730.709	2.695.837	3.008.205	4.117.786	24.249.871
2002	843.432	1.217.513	1.738.242	2.740.636	3.073.301	4.219.508	25.065.732
2003	841.679	1.170.159	1.686.255	2.697.142	3.049.576	4.220.206	25.169.452
2004	851.502	1.191.494	1.726.350	2.788.776	3.161.707	4.391.343	26.432.641
2005	873.522	1.220.841	1.735.775	2.873.955	3.281.154	4.572.717	27.657.276
2006	885.381	1.212.867	1.734.756	2.914.038	3.320.624	4.665.716	28.531.183
2007	897.368	1.256.535	1.839.878	3.051.683	3.497.569	4.922.667	30.318.457
2008	896.784	1.258.484	1.867.667	3.087.331	3.552.020	5.004.879	30.969.224
2009	890.969	1.247.661	1.858.594	3.080.821	3.535.079	4.994.108	30.855.969
% Variació any anterior							
2001-2000	-0,7	0,8	5,0	2,2	2,7	3,0	4,1
2002-2001	-0,6	-0,1	0,4	1,7	2,2	2,5	3,4
2003-2002	-0,2	-3,9	-3,0	-1,6	-0,8	0,0	0,4
2004-2003	1,2	1,8	2,4	3,4	3,7	4,1	5,0
2005-2004	2,6	2,5	0,5	3,1	3,8	4,1	4,6
2006-2005	1,4	-0,7	-0,1	1,4	1,2	2,0	3,2
2007-2006	1,4	3,6	6,1	4,7	5,3	5,5	6,3
2008-2007	-0,1	0,2	1,5	1,2	1,6	1,7	2,1
2009-2008	-0,6	-0,9	-0,5	-0,2	-0,5	-0,2	-0,4
% Barcelona sobre àmbits superiors							
2000		70,7	51,9	32,4	29,2	21,4	3,7
2001		69,7	49,0	31,5	28,2	20,6	3,5
2002		69,3	48,5	30,8	27,4	20,0	3,4
2003		71,9	49,9	31,2	27,6	19,9	3,3
2004		71,5	49,3	30,5	26,9	19,4	3,2
2005		71,6	50,3	30,4	26,6	19,1	3,2
2006		73,0	51,0	30,4	26,7	19,0	3,1
2007		71,4	48,8	29,4	25,7	18,2	3,0
2008		71,3	48,0	29,0	25,2	17,9	2,9
2009		71,4	47,9	28,9	25,2	17,8	2,9

Nota: total parc de vehicles sense ciclomotors.

(1) A partir de 2009 l'àrea metropolitana abasta els municipis del Consorci de l'Àrea Metropolitana de Barcelona (CAMP).

Tant les dades del web de PTOP com les de la DGT avisen que de l'any 2003 en endavant no s'inclouen al parc els vehicles en baixa temporal.

Departament d'Estadística. Ajuntament de Barcelona.

Font: Cens de Vehicles, Departament d'Estadística. Ajuntament de Barcelona.

Webs de l'Idescat, del Departament de PTOP, de la DGT i de l'INE.

## 10. Recull evolutiu d'altres àmbits territorials

### 2. Parc de turismes. Absoluts i percentatges. 2000-2009

Any	Entitat			Regió Metropolitana	Província Barcelona	Catalunya	Espanya
	Barcelona	Barcelonès	Metropolitana / CAMP (1)				
2000	621.003	867.810	1.219.041	1.916.059	2.119.416	2.850.226	17.449.235
2001	611.807	871.839	1.256.141	1.958.431	2.172.772	2.931.361	18.150.880
2002	605.742	868.435	1.257.680	1.983.553	2.216.631	2.998.798	18.732.632
2003	603.343	830.524	1.213.231	1.940.705	2.188.576	2.984.676	18.688.320
2004	607.791	839.808	1.234.541	1.995.895	2.257.575	3.089.787	19.541.918
2005	617.291	848.782	1.223.324	2.030.151	2.314.850	3.180.916	20.250.377
2006	616.814	826.898	1.200.760	2.024.573	2.300.767	3.192.024	20.636.738
2007	617.022	844.947	1.259.985	2.095.470	2.396.656	3.332.852	21.760.174
2008	608.830	837.622	1.267.179	2.104.550	2.418.960	3.370.338	22.145.364
2009	599.534	823.661	1.252.948	2.091.682	2.393.478	3.346.653	21.983.485
% Variació any anterior							
2001-2000	-1,5	0,5	3,0	2,2	2,5	2,8	4,0
2002-2001	-1,0	-0,4	0,1	1,3	2,0	2,3	3,2
2003-2002	-0,4	-4,4	-3,5	-2,2	-1,3	-0,5	-0,2
2004-2003	0,7	1,1	1,8	2,8	3,2	3,5	4,6
2005-2004	1,6	1,1	-0,9	1,7	2,5	2,9	3,6
2006-2005	-0,1	-2,6	-1,8	-0,3	-0,6	0,3	1,9
2007-2006	0,0	2,2	4,9	3,5	4,2	4,4	5,4
2008-2007	-1,3	-0,9	0,6	0,4	0,9	1,1	1,8
2009-2008	-1,5	-1,7	-1,1	-0,6	-1,1	-0,7	-0,7
% Barcelona sobre àmbits superiors							
2000		71,6	50,9	32,4	29,3	21,8	3,6
2001		70,2	48,7	31,2	28,2	20,9	3,4
2002		69,8	48,2	30,5	27,3	20,2	3,2
2003		72,6	49,7	31,1	27,6	20,2	3,2
2004		72,4	49,2	30,5	26,9	19,7	3,1
2005		72,7	50,5	30,4	26,7	19,4	3,0
2006		74,6	51,4	30,5	26,8	19,3	3,0
2007		73,0	49,0	29,4	25,7	18,5	2,8
2008		72,7	48,0	28,9	25,2	18,1	2,7
2009		72,8	47,8	28,7	25,0	17,9	2,7

Tant les dades del web de PTOPI com les de la DGT avisen que de l'any 2003 en endavant no s'inclouen al parc els vehicles en baixa temporal.

(1) A partir de 2009 l'àrea metropolitana abasta els municipis del Consorci de l'Àrea Metropolitana de Barcelona (CAMP).

Departament d'Estadística. Ajuntament de Barcelona.

Font: Cens de Vehicles, Departament d'Estadística. Ajuntament de Barcelona.

Webs de l'Idescat, del Departament de PTOPI, de la DGT i de l'INE.

## 10. Recull evolutiu d'altres àmbits territorials

### 3. Parc de camions i furgonetes. Absoluts i percentatges. 2000-2009

Any			Entitat	Regió	Província	Catalunya	Espanya
	Barcelona	Barcelonès	Metropolitana / CAMP (1)	Metropolitana	Barcelona		
2000	76.906	146.049	192.176	373.446	430.467	640.358	3.780.221
2001	78.287	147.177	220.221	381.286	442.831	660.704	3.949.001
2002	77.769	147.023	221.522	386.692	452.593	677.648	4.091.875
2003	76.063	142.612	217.504	384.366	453.892	685.195	4.188.910
2004	75.880	146.483	223.492	397.849	471.184	714.600	4.418.039
2005	76.306	150.949	224.954	411.326	491.979	748.346	4.655.413
2006	74.450	150.449	224.088	420.696	504.798	772.562	4.835.670
2007	73.491	155.612	239.115	440.433	533.995	817.435	5.140.586
2008	69.099	152.917	239.113	439.449	535.417	821.311	5.192.219
2009	64.695	148.945	234.459	431.773	527.238	812.590	5.136.214
% Variació any anterior							
2001-2000	1,8	0,8	14,6	2,1	2,9	3,2	4,5
2002-2001	-0,7	-0,1	0,6	1,4	2,2	2,6	3,6
2003-2002	-2,2	-3,0	-1,8	-0,6	0,3	1,1	2,4
2004-2003	-0,2	2,7	2,8	3,5	3,8	4,3	5,5
2005-2004	0,6	3,0	0,7	3,4	4,4	4,7	5,4
2006-2005	-2,4	-0,3	-0,4	2,3	2,6	3,2	3,9
2007-2006	-1,3	3,4	6,7	4,7	5,8	5,8	6,3
2008-2007	-6,0	-1,7	0,0	-0,2	0,3	0,5	1,0
2009-2008	-6,4	-2,6	-1,9	-1,7	-1,5	-1,1	-1,1
% Barcelona sobre àmbits superiors							
2000		52,7	40,0	20,6	17,9	12,0	2,0
2001		53,2	35,5	20,5	17,7	11,8	2,0
2002		52,9	35,1	20,1	17,2	11,5	1,9
2003		53,3	35,0	19,8	16,8	11,1	1,8
2004		51,8	34,0	19,1	16,1	10,6	1,7
2005		50,6	33,9	18,6	15,5	10,2	1,6
2006		49,5	33,2	17,7	14,7	9,6	1,5
2007		47,2	30,7	16,7	13,8	9,0	1,4
2008		45,2	28,9	15,7	12,9	8,4	1,3
2009		43,4	27,6	15,0	12,3	8,0	1,3

Tant les dades del web de PTOp com les de la DGT avisen que de l'any 2003 en endavant no s'inclouen al parc els vehicles en baixa temporal.

(1) A partir de 2009 l'àrea metropolitana abasta els municipis del Consorci de l'Àrea Metropolitana de Barcelona (CAMP).

Departament d'Estadística. Ajuntament de Barcelona.

Font: Cens de Vehicles, Departament d'Estadística. Ajuntament de Barcelona.

Webs de l'Idescat, del Departament de PTOp, de la DGT i de l'INE.

## 10. Recull evolutiu d'altres àmbits territorials

### 4. Parc de motos i altres vehicles. Absoluts i percentatges. 2000-2009

Any	Entitat			Regió Metropolitana	Província Barcelona	Catalunya	Espanya
	Barcelona	Barcelonès	Metropolitana / CAMP (1)				
2000	156.507	194.710	236.607	348.859	379.699	506.837	2.054.759
2001	158.507	199.244	253.857	360.620	392.602	525.721	2.149.990
2002	159.921	202.055	259.040	370.391	403.919	542.841	2.241.225
2003	162.273	197.023	255.520	372.071	407.108	550.335	2.292.222
2004	167.831	205.203	268.317	395.032	432.948	586.956	2.472.684
2005	179.925	221.110	287.497	432.478	474.325	643.455	2.751.486
2006	194.117	231.621	309.908	454.946	499.188	673.977	3.058.775
2007	206.855	255.976	340.778	515.780	566.918	772.380	3.417.697
2008	218.855	267.945	361.375	543.332	597.643	813.230	3.631.641
2009	226.740	275.055	371.187	557.366	614.363	834.865	3.736.270
% Variació any anterior							
2001-2000	1,3	2,3	7,3	3,4	3,4	3,7	4,6
2002-2001	0,9	1,4	2,0	2,7	2,9	3,3	4,2
2003-2002	1,5	-2,5	-1,4	0,5	0,8	1,4	2,3
2004-2003	3,4	4,2	5,0	6,2	6,3	6,7	7,9
2005-2004	7,2	7,8	7,1	9,5	9,6	9,6	11,3
2006-2005	7,9	4,8	7,8	5,2	5,2	4,7	11,2
2007-2006	6,6	10,5	10,0	13,4	13,6	14,6	11,7
2008-2007	5,8	4,7	6,0	5,3	5,4	5,3	6,3
2009-2008	3,6	2,7	2,7	2,6	2,8	2,7	2,9
% Barcelona sobre àmbits superiors							
2000		80,4	66,1	44,9	41,2	30,9	7,6
2001		79,6	62,4	44,0	40,4	30,2	7,4
2002		79,1	61,7	43,2	39,6	29,5	7,1
2003		82,4	63,5	43,6	39,9	29,5	7,1
2004		81,8	62,5	42,5	38,8	28,6	6,8
2005		81,4	62,6	41,6	37,9	28,0	6,5
2006		83,8	62,6	42,7	38,9	28,8	6,3
2007		80,8	60,7	40,1	36,5	26,8	6,1
2008		81,7	60,6	40,3	36,6	26,9	6,0
2009		82,4	61,1	40,7	36,9	27,2	6,1

Tant les dades del web de PTOPI com les de la DGT avisen que de l'any 2003 en endavant no s'inclouen al parc els vehicles en baixa temporal.

(1) A partir de 2009 l'àrea metropolitana abasta els municipis del Consorci de l'Àrea Metropolitana de Barcelona (CAMP).

Departament d'Estadística. Ajuntament de Barcelona.

Font: Cens de Vehicles, Departament d'Estadística. Ajuntament de Barcelona.

Webs de l'Idescat, del Departament de PTOPI, de la DGT i de l'INE.

## 10. Recull evolutiu d'altres àmbits territorials

### 5. Matriculació de turismes. Absoluts i percentatges. 2001-2010

<i>Any</i>	<i>Barcelona</i>	<i>Província Barcelona</i>	<i>Catalunya</i>	<i>Espanya</i>
2001	47.966	190.890	248.462	1.498.849
2002	39.631	173.766	226.558	1.408.426
2003	41.347	194.778	249.246	1.492.527
2004	44.645	201.622	263.014	1.653.798
2005	44.632	199.949	263.528	1.676.707
2006	38.746	186.624	248.615	1.660.627
2007	37.059	172.014	230.426	1.634.945
2008	26.825	123.853	163.022	1.186.417
2009	21.935	107.081	141.093	972.016
2010	22.880	112.516	146.682	994.170
% Variació any anterior				
2002-2001	-17,4	-9,0	-8,8	-6,0
2003-2002	4,3	12,1	10,0	6,0
2004-2003	8,0	3,5	5,5	10,8
2005-2004	0,0	-0,8	0,2	1,4
2006-2005	-13,2	-6,7	-5,7	-1,0
2007-2006	-4,4	-7,8	-7,3	-1,5
2008-2007	-27,6	-28,0	-29,3	-27,4
2009-2008	-18,2	-13,5	-13,5	-18,1
2010-2009	4,3	5,1	4,0	2,3
% Barcelona sobre àmbits superiors				
2001		25,1	19,3	3,2
2002		22,8	17,5	2,8
2003		21,2	16,6	2,8
2004		22,1	17,0	2,7
2005		22,3	16,9	2,7
2006		20,8	15,6	2,3
2007		21,5	16,1	2,3
2008		21,7	16,5	2,3
2009		20,5	15,5	2,3
2010		20,3	15,6	2,3

Departament d'Estadística. Ajuntament de Barcelona.

Font: De l'any 2007 en endavant, fitxers microdades matriculacions provisionals D.G.Trànsit, Ministeri de l'Interior. Elaboració pròpia.

Pels anys anteriors, Cens de Vehícles, Departament d'Estadística. Ajuntament de Barcelona.

Web de la DGT i web del Idescat.

## 10. Recull evolutiu d'altres àmbits territorials

### 6. Matriculació de motos. Absoluts i percentatges. 2001-2010

<i>Any</i>	<i>Barcelona</i>	<i>Província Barcelona</i>	<i>Catalunya</i>	<i>Espanya</i>
2001	7.826	16.121	19.790	64.196
2002	7.129	14.799	18.244	63.416
2003	8.279	19.015	23.289	77.496
2004	11.122	26.760	33.633	123.195
2005	17.101	42.540	54.417	220.424
2006	18.779	49.354	63.881	274.918
2007	18.538	47.231	60.800	275.723
2008	15.284	38.360	48.864	216.541
2009	12.014	28.262	35.313	136.984
2010	14.054	30.726	37.812	137.387
% Variació any anterior				
2002-2001	-8,9	-8,2	-7,8	-1,2
2003-2002	16,1	28,5	27,7	22,2
2004-2003	34,3	40,7	44,4	59,0
2005-2004	53,8	59,0	61,8	78,9
2006-2005	9,8	16,0	17,4	24,7
2007-2006	-1,3	-4,3	-4,8	0,3
2008-2007	-17,6	-18,8	-19,6	-21,5
2009-2008	-21,4	-26,3	-27,7	-36,7
2010-2009	17,0	8,7	7,1	0,3
% Barcelona sobre àmbits superiors				
2001		48,5	39,5	12,2
2002		48,2	39,1	11,2
2003		43,5	35,5	10,7
2004		41,6	33,1	9,0
2005		40,2	31,4	7,8
2006		38,0	29,4	6,8
2007		39,2	30,5	6,7
2008		39,8	31,3	7,1
2009		42,5	34,0	8,8
2010		45,7	37,2	10,2

Departament d'Estadística. Ajuntament de Barcelona.

Font: De l'any 2007 en endavant, fitxers microdades matriculacions provisionals D.G.Trànsit, Ministeri de l'Interior. Elaboració pròpia.

Pels anys anteriors, Cens de Vehicles, Departament d'Estadística. Ajuntament de Barcelona.

Web de la DGT i web del Idescat.



## **11. Notes explicatives**



## NOTES EXPLICATIVES

### Cens de Vehicles

El "Cens de Vehicles" s'elabora a partir de les dades dels contribuents de l'Impost sobre Vehicles de Tracció Mecànica (IVTM), conegut comunament com Impost de Circulació. Aquest impost el paguen, al seu municipi, els titulars dels vehicles per circular per les vies públiques.

L'explotació estadística que realitza el Departament d'Estadística de l'Ajuntament de Barcelona anomenada "Cens de Vehicles" es basa en els vehicles dels contribuents en actiu que tinguin adreça fiscal a la ciutat de Barcelona. La data de referència de les explotacions del Departament és la situació del parc una vegada tancat l'any fiscal.

### Tipologia del parc

Les taules estadístiques que fan referència a la tipologia del parc de vehicles responen a les següents definicions:

**Turisme:** Vehicle automòbil especialment construït i destinat per al transport de viatgers, amb una capacitat inferior a nou places.

Els vehicles tot terreny es consideraran com a turismes.

**Motocicleta:** vehicle automòbil de dues rodes, proveït d'un motor de dos temps o de quatre, que pot transportar un passatger o dos. Els motocarros tenen la consideració de motocicleta, i han de tributar per la capacitat de la seva cilindrada.

Amb l'aprovació del Reglament General de Vehicles (RD 2822/98 de 23 de desembre) què, entre d'altres novetats, ordena l'obligatorietat de matriculació de tots els ciclomotors a les Prefectures Provincials de Trànsit, s'incorporen al parc de vehicles les dades dels ciclomotors, tret d'aquelles taules comparatives amb d'altres àmbits territorials que les fonts respectives no els incloguin.

**Ciclomotors:** Vehicles lleugers proveïts d'un motor de cilindrada fins a 50 centímetres cúbics. Poden ser de dues rodes, de tres rodes i de quatre rodes. Aquests últims no poden superar una massa en buit de 350 kg i la velocitat no pot ser superior a 45 km/h.

**Altres vehicles:** agrupa tipologies com: els tractors d'arrossegament, els remolcs, els autocars.. i aquells altres que no poden incloure's en les tipologies descrites anteriorment. També els matriculats amb matrícula especial, bé siguin grues, pales, articulats...

### Antiguitat dels vehicles

Les taules sobre l'antiguitat del parc de vehicles abasten tres grups diferents: d'una banda totes les tipologies del conjunt del parc segons l'any en que varen entrar en circulació i segons l'any de matriculació respectiu. En segon lloc, els turismes; i en tercer i últim lloc les motos.

Pel que fa a l'antiguitat s'ha de tenir present que d'ençà la nova reglamentació en la matriculació, les altes de vehicles per transferència d'un altre municipi venen sense tenir incorporada la informació de la seva alta inicial i en conseqüència es desconeix l'antiguitat real i no es pot calcular la seva edat actual.

### **Potència dels turismes i cilindrada de les motos**

L'indicador de la potència també té dos grups separats, segons siguin turismes o motos, però el tractament respon a la mateixa estructura: la potència dels turismes s'analitza segons el nombre de cavalls fiscals i la cilindrada de les motos segons el nombre de centímetres cúbics.

### **Tipus de propietari dels vehicles i nacionalitat dels propietaris**

Des de l'any 2007 s'incorporen dades del propietari dels vehicles distingint-se dues categories: els propietaris físics i els jurídics. Aquesta classificació s'ha fet considerant propietaris físics aquells casos identificats amb un número de DNI numèric, i s'ha agrupat com a propietaris jurídics els identificats amb un NIF on el primer dígit és una lletra. Dins d'aquest grup s'hi han sumat tots aquells altres propietaris que no es poden considerar particulars, com pot ser el cas de les comunitats de veïns.

Des de l'any 2008 es disposa de la nacionalitat dels propietaris dels vehicles, agrupant d'una banda els de nacionalitat espanyola i de l'altra tots els propietaris de nacionalitat estrangera. Ambdues variables es treballen tant pels turismes com per les motos.

### **Matriculacions de vehicles a la ciutat**

Apartat que recull les taules amb les matriculacions mensuals dels turismes, motos i des de l'any 2005 també dels ciclomotors. Es tracta de les matriculacions dels vehicles nous i també d'aquells que, atenent-se al nou Reglament General de Vehicles (RD 2822/98), han optat per un canvi de matrícula al permetre canviar-ne la placa si el comprador viu en una província diferent a la de matriculació inicial.

### **Principals marques**

S'incorporen taules sobre les principals marques dels turismes i de les motos del parc. Es tracta d'un rànquing que ordena els turismes actius de la ciutat segons les principals marques i la mateixa operació es realitza també per les marques de les motos.

### **Recull evolutiu a d'altres àmbits territorials**

Es tracta d'un recull de fonts d'informació de diferents webs: el de l'Idescat, el del Departament de Política Territorial i Obres públiques de la Generalitat de Catalunya, el de la Direcció General de Tráfico del Ministerio del Interior... Les dades de Barcelona ciutat sempre són les del Departament, mentre que la font dels altres àmbits varia segons l'any en qüestió i segons la demarcació. A partir de l'any 2007 també es treballa amb els fitxers de microdades de la D.G.Tráfico.