

ESTADÍSTIQUES TEMÀTIQUES

Eleccions Generals

20 Novembre 2011

Dossier de Barcelona

ESTADÍSTIQUES TEMÀTIQUES

Eleccions Generals
20 Novembre 2011
Dossier de Barcelona

ÍNDEX

1. Eleccions Generals a Barcelona i districtes. 20 novembre 2011

1. Resultats a Barcelona
2. Resultats per districtes
3. Mapes de participació i partits per districtes
4. Resultats per barris
5. Mapes de participació i partits per barris
6. Mapes de participació i partits per 1061 seccions censals
7. Relació de candidatures presentades a la circumscripció de Barcelona. Congrés de Diputats

2. Evolució de les eleccions Generals a Barcelona i districtes. 2004-2011

1. Barcelona ciutat
2. Districte 1. Ciutat Vella
3. Districte 2. Eixample
4. Districte 3. Sants-Montjuïc
5. Districte 4. Les Corts
6. Districte 5. Sarrià-Sant Gervasi
7. Districte 6. Gràcia
8. Districte 7. Horta-Guinardó
9. Districte 8. Nou Barris
10. Districte 9. Sant Andreu
11. Districte 10. Sant Martí

3. Eleccions Generals a Catalunya. 20 novembre 2011

1. Resultats a Catalunya
2. Resultats a Catalunya per circumscripcions
3. Evolució de resultats a Catalunya. 2004-2011
4. Evolució de resultats a la circumscripció de Barcelona. 2004-2011

4. Eleccions Generals a Espanya. 20 novembre 2011

1. Resultats a Espanya
2. Resultats a Espanya per circumscripcions
3. Evolució de resultats a Espanya. 2004-2011

5. Composició del Congrés de Diputats

1. Distribució d'escons a Espanya. 2004-2011
2. Distribució d'escons per circumscripcions. 2008-2011
3. Distribució d'escons de Catalunya. 2004-2011

6. Sobre el Senat

1. Distribució d'escons a Espanya. 2004-2011
2. Distribució d'escons per províncies. 2008-2011
3. Distribució d'escons de Catalunya. 2004-2011

7. Enquestes pre-electoral publicades. Espanya

1. Estimació de resultats
2. Fitxa tècnica de les enquestes
3. Estimació d'escons segons les enquestes pre-electoral. Catalunya i província de Barcelona

8. Normativa electoral

9. Mapes guia de districtes, barris i seccions censals

1. Eleccions Generals a Barcelona i districtes. 20 novembre 2011

1.Eleccions Generals a Barcelona i districtes. 20 novembre 2011

1.Resultats a Barcelona

	<i>Absoluts</i>	<i>% s/electors</i>	<i>% s/votants</i>	<i>% s/vots vàlids</i>
Electors	1.143.642	100,0		
Abstenció	365.309	31,9		
Votants	778.333	68,1	100,0	
Vots vàlids	767.599	67,1		100,0
CIU	212.344	18,6	27,3	27,7
PSC	197.526	17,3	25,4	25,7
PP	163.754	14,3	21,0	21,3
ICV-EUIA	77.092	6,7	9,9	10,0
ERC-RI.CAT	54.838	4,8	7,0	7,1
EB	14.182	1,2	1,8	1,8
UPyD	9.929	0,9	1,3	1,3
PxC	9.473	0,8	1,2	1,2
PIRATA.CAT	6.208	0,5	0,8	0,8
PACMA	5.284	0,5	0,7	0,7
ANTICAPITALISTES	3.720	0,3	0,5	0,5
UCE	841	0,1	0,1	0,1
Blancs	12.408	1,1	1,6	1,6
Nuls	10.734	0,9	1,4	

Departament d'Estadística. Ajuntament de Barcelona.

Font: Ministerio del Interior.

1.Eleccions Generals a Barcelona i districtes. 20 novembre 2011

2.Resultats per districtes. Absoluts

<i>Districtes</i>	<i>Electors</i>	<i>Votants</i>	<i>CIU</i>	<i>PSC</i>	<i>PP</i>	<i>ICV- EUIA</i>	<i>ERC</i>	<i>Altres</i>	<i>Blancs</i>	<i>Nuls</i>
BARCELONA	1.143.642	778.333	212.244	197.526	163.754	77.092	54.838	49.737	12.408	10.734
1. Ciutat Vella	53.206	29.137	5.600	8.603	5.228	4.138	2.103	2.492	431	542
2. Eixample	188.645	132.480	45.011	26.206	25.273	13.296	11.152	7.720	2.063	1.759
3. Sants-Montjuïc	126.901	82.563	19.804	23.481	15.409	9.138	6.516	5.739	1.246	1.230
4. Les Corts	62.093	45.720	16.616	8.047	11.972	2.831	2.980	2.185	669	420
5. Sarrià-Sant Gervasi	103.978	78.702	34.364	8.031	23.472	4.139	3.875	3.158	963	700
6. Gràcia	88.368	61.623	19.835	12.461	9.179	7.592	6.750	3.996	914	896
7. Horta-Guinardó	126.665	84.216	18.483	25.694	17.180	8.548	5.793	5.717	1.482	1.319
8. Nou Barris	119.559	77.094	11.440	28.787	18.903	7.156	2.869	5.545	1.286	1.108
9. Sant Andreu	108.468	74.592	16.269	22.962	14.586	7.631	5.093	5.540	1.402	1.109
10. Sant Martí	165.759	112.206	24.822	33.254	22.552	12.623	7.707	7.645	1.952	1.651

% sobre votants

<i>Districtes</i>	<i>CIU</i>	<i>PSC</i>	<i>PP</i>	<i>ICV- EUIA</i>	<i>ERC</i>	<i>Altres</i>	<i>Blancs</i>	<i>Nuls</i>	<i>Partit més votat</i>
BARCELONA	27,3	25,4	21,0	9,9	7,0	6,4	1,6	1,4	CIU
1. Ciutat Vella	19,2	29,5	17,9	14,2	7,2	8,6	1,5	1,9	PSC
2. Eixample	34,0	19,8	19,1	10,0	8,4	5,8	1,6	1,3	CIU
3. Sants-Montjuïc	24,0	28,4	18,7	11,1	7,9	7,0	1,5	1,5	PSC
4. Les Corts	36,3	17,6	26,2	6,2	6,5	4,8	1,5	0,9	CIU
5. Sarrià-Sant Gervasi	43,7	10,2	29,8	5,3	4,9	4,0	1,2	0,9	CIU
6. Gràcia	32,2	20,2	14,9	12,3	11,0	6,5	1,5	1,5	CIU
7. Horta-Guinardó	21,9	30,5	20,4	10,2	6,9	6,8	1,8	1,6	PSC
8. Nou Barris	14,8	37,3	24,5	9,3	3,7	7,2	1,7	1,4	PSC
9. Sant Andreu	21,8	30,8	19,6	10,2	6,8	7,4	1,9	1,5	PSC
10. Sant Martí	22,1	29,6	20,1	11,2	6,9	6,8	1,7	1,5	PSC

% sobre electors

<i>Districtes</i>	<i>Participació</i>	<i>Abstenció</i>	<i>CIU</i>	<i>PSC</i>	<i>PP</i>	<i>ICV- EUIA</i>	<i>ERC</i>	<i>Altres</i>	<i>Blancs</i>	<i>Nuls</i>
BARCELONA	68,1	31,9	18,6	17,3	14,3	6,7	4,8	4,3	1,1	0,9
1. Ciutat Vella	54,8	45,2	10,5	16,2	9,8	7,8	4,0	4,7	0,8	1,0
2. Eixample	70,2	29,8	23,9	13,9	13,4	7,0	5,9	4,1	1,1	0,9
3. Sants-Montjuïc	65,1	34,9	15,6	18,5	12,1	7,2	5,1	4,5	1,0	1,0
4. Les Corts	73,6	26,4	26,8	13,0	19,3	4,6	4,8	3,5	1,1	0,7
5. Sarrià-Sant Gervasi	75,7	24,3	33,0	7,7	22,6	4,0	3,7	3,0	0,9	0,7
6. Gràcia	69,7	30,3	22,4	14,1	10,4	8,6	7,6	4,5	1,0	1,0
7. Horta-Guinardó	66,5	33,5	14,6	20,3	13,6	6,7	4,6	4,5	1,2	1,0
8. Nou Barris	64,5	35,5	9,6	24,1	15,8	6,0	2,4	4,6	1,1	0,9
9. Sant Andreu	68,8	31,2	15,0	21,2	13,4	7,0	4,7	5,1	1,3	1,0
10. Sant Martí	67,7	32,3	15,0	20,1	13,6	7,6	4,6	4,6	1,2	1,0

Mapes de participació i partits per districtes

Eleccions Generals 2011
Distribució de la Participació
10 Districtes

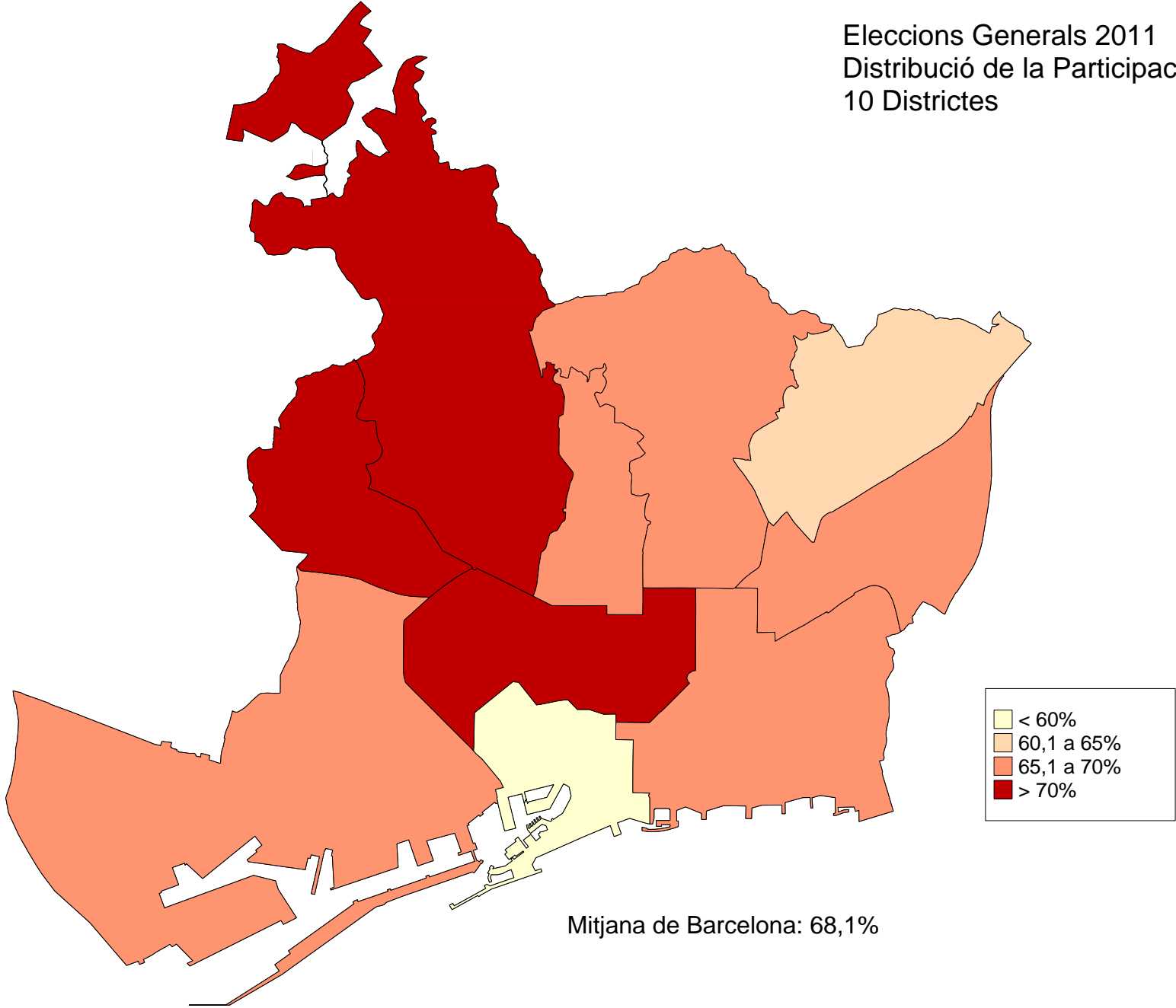

Eleccions Generals 2011
Distribució de vot CIU
10 Districtes

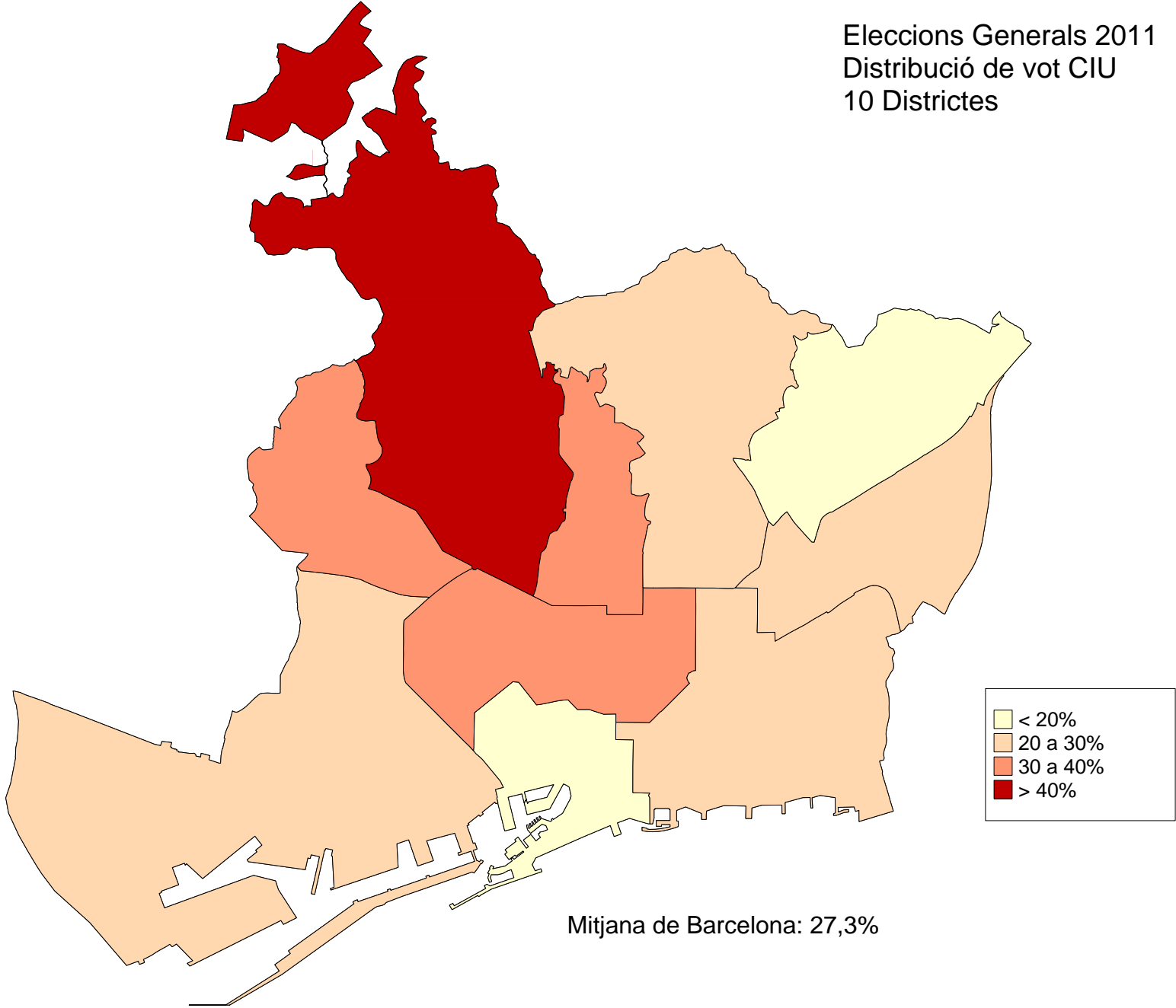

Eleccions Generals 2011
Distribució de vot PSC
10 Districtes

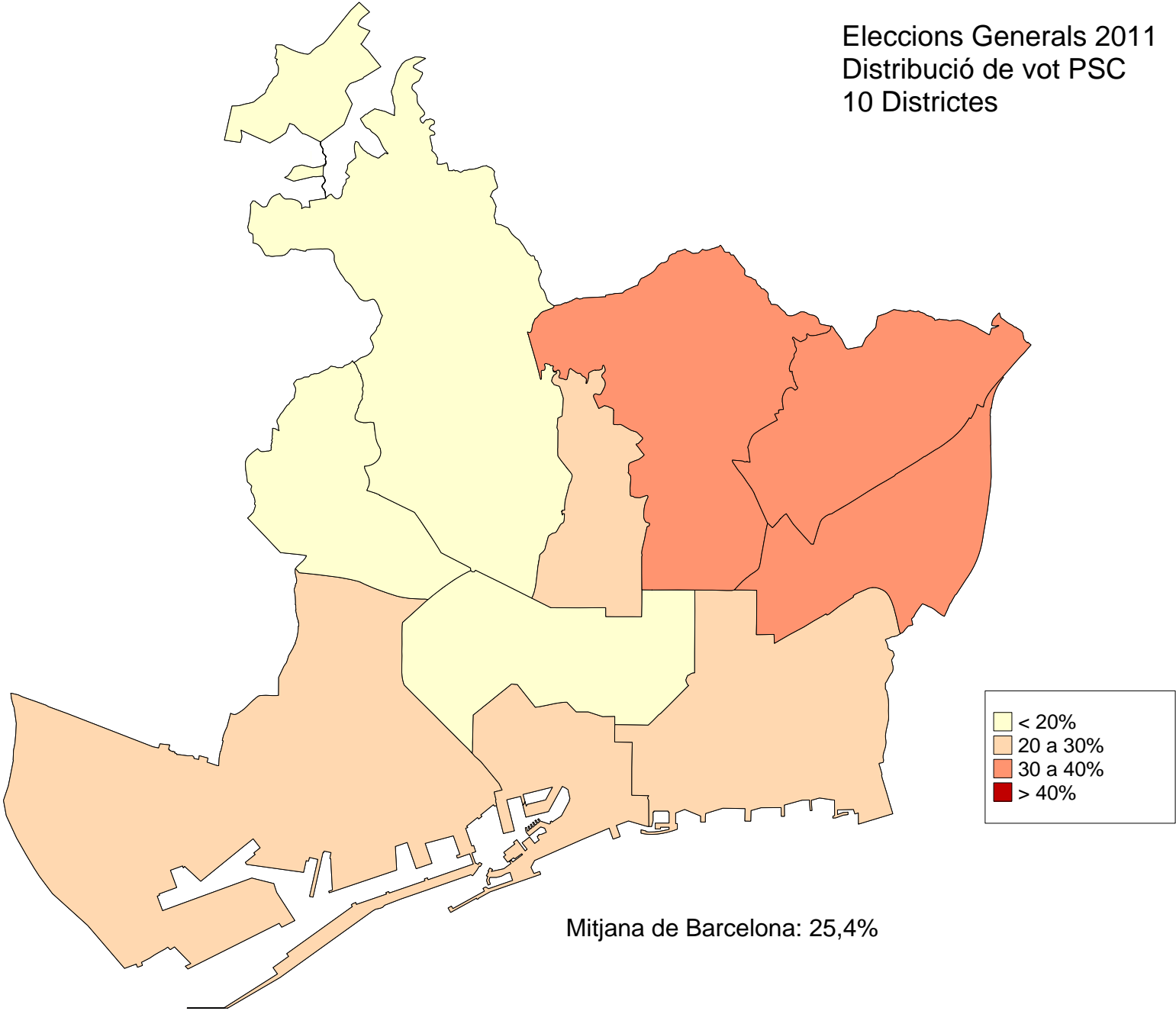

Eleccions Generals 2011
Distribució de vot PP
10 Districtes

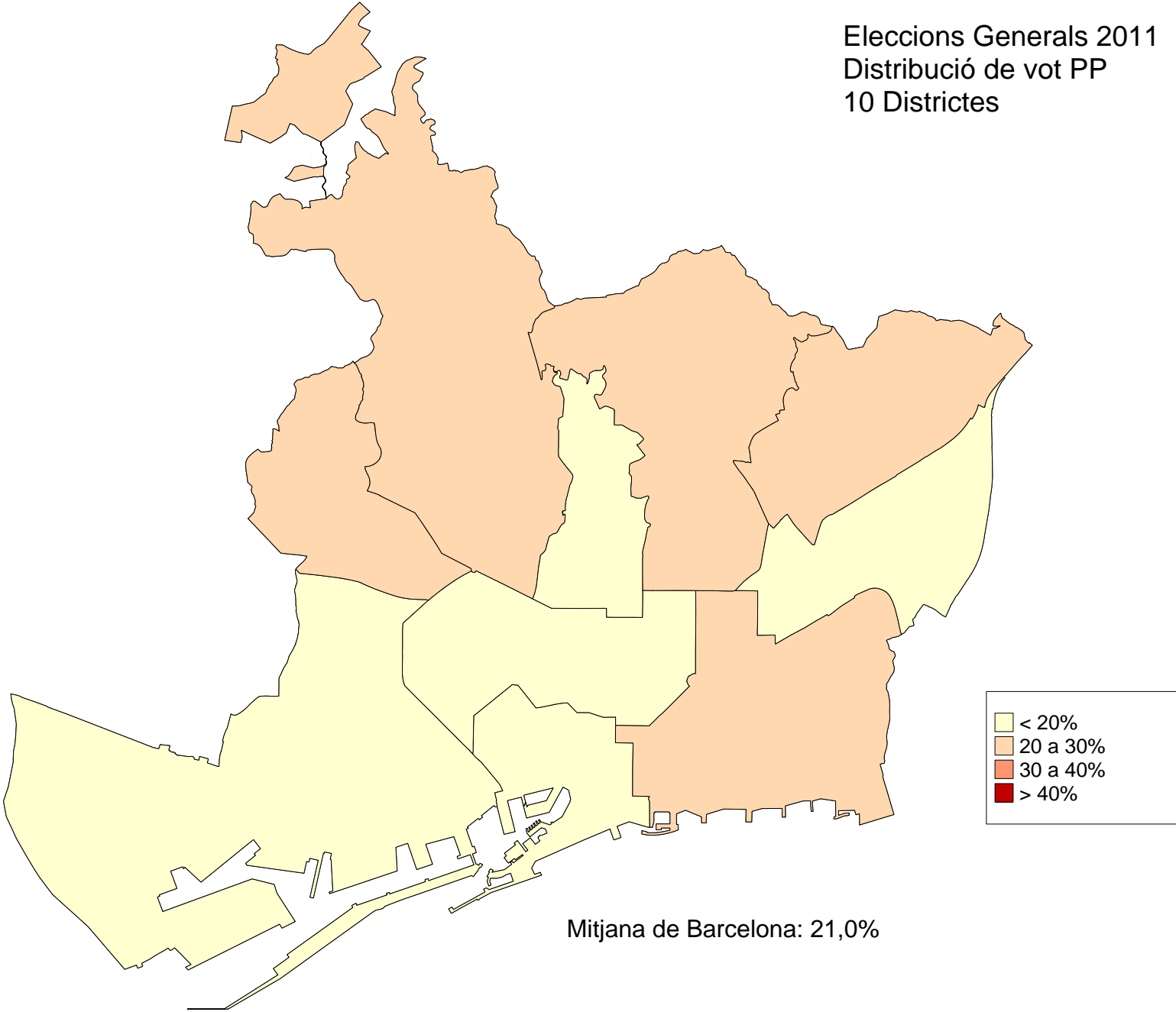

Eleccions Generals 2011
Distribució de vot ICV-EUIA
10 Districtes

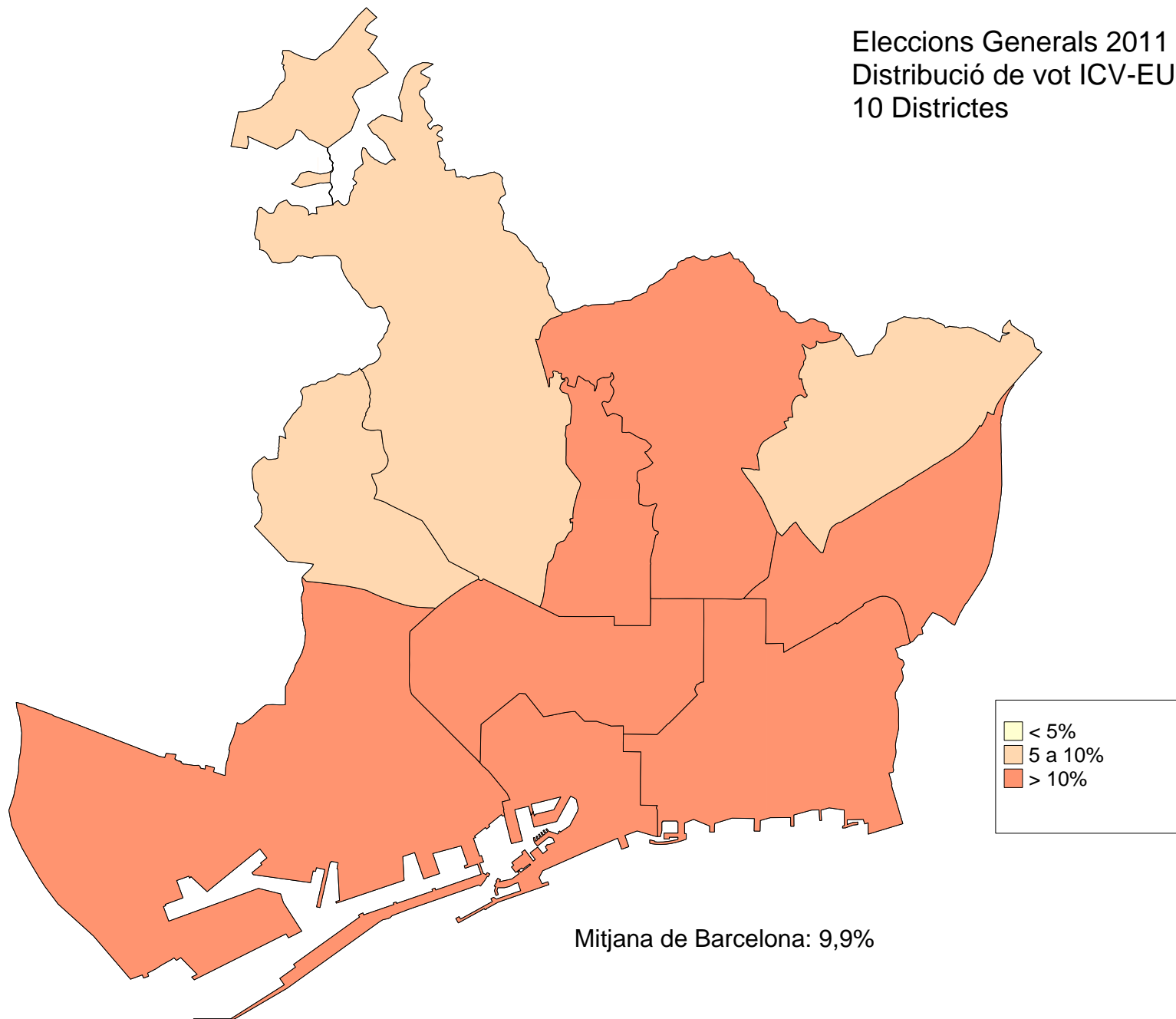

Eleccions Generals 2011
Distribució de vot ERC
10 Districtes

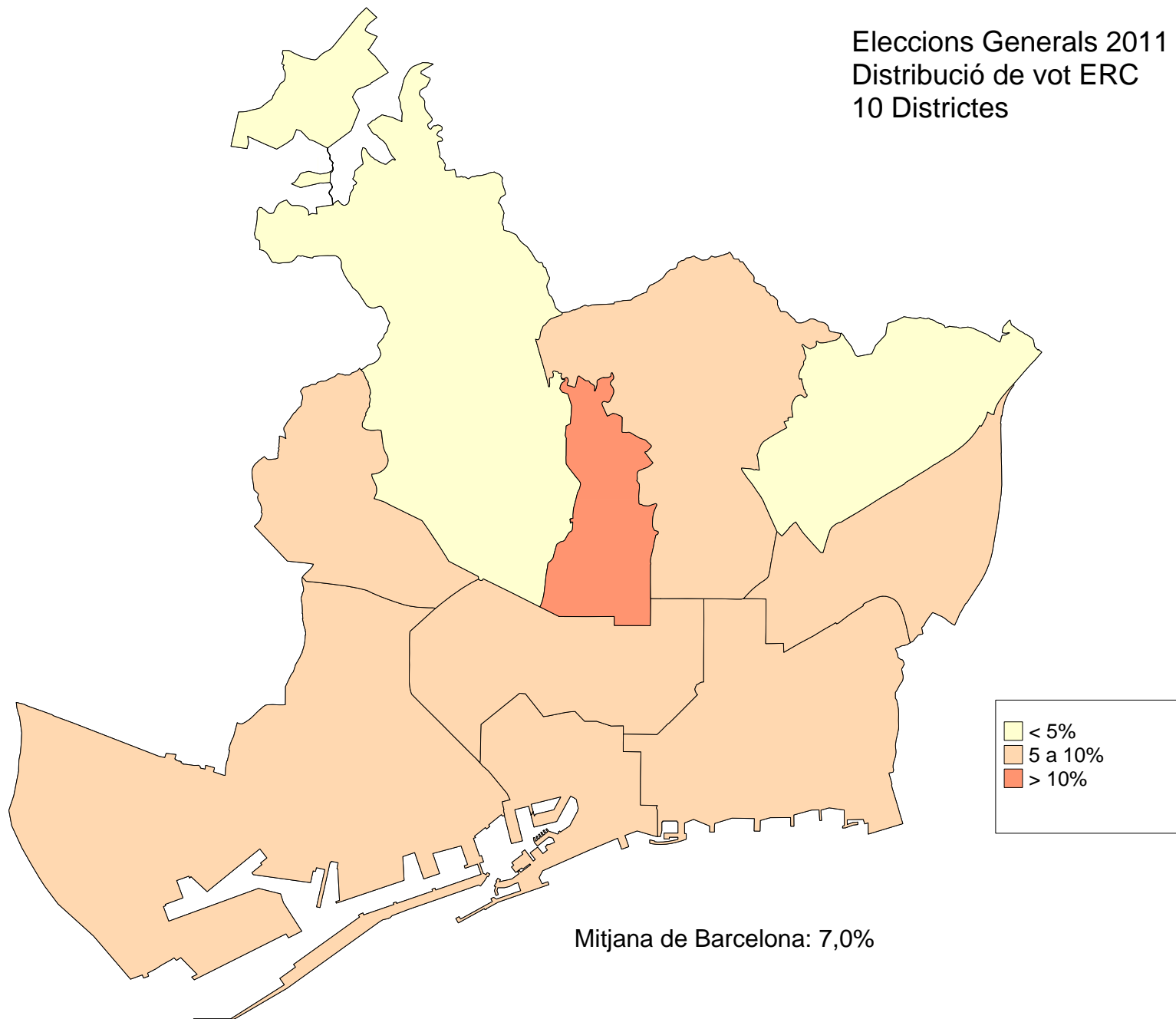

1.Eleccions Generals a Barcelona i districtes. 20 novembre 2011

4.Resultats per barris. Absoluts

Dte.	Barris	Electors	Votants	CIU	PSC	PP	ICV- EUIA	ERC	Altres	Blancs	Nuls
	BARCELONA	1.143.642	778.333	212.344	197.526	163.754	77.092	54.838	49.637	12.408	10.734
1	1. el Raval	21.509	11.380	1.986	3.544	2.295	1.512	731	983	148	181
1	2. el Barri Gòtic	9.139	4.975	1.039	1.241	758	859	479	433	74	92
1	3. la Barceloneta	9.838	5.283	1.067	1.790	856	575	350	470	86	89
1	4. Sant Pere, Santa Caterina i la Ribera	12.720	7.499	1.508	2.028	1.319	1.192	543	606	123	180
2	5. el Fort Pienc	22.072	15.664	4.962	3.332	3.001	1.630	1.298	962	256	223
2	6. la Sagrada Família	37.696	25.982	8.122	5.990	4.542	2.704	2.237	1.589	432	366
2	7. la Dreta de l'Eixample	30.284	21.627	8.006	3.410	4.422	2.156	1.795	1.188	333	317
2	8. l'Antiga Esquerra de l'Eixample	29.237	20.625	7.650	3.651	4.124	1.927	1.609	1.142	295	227
2	9. la Nova Esquerra de l'Eixample	42.181	30.027	10.345	5.812	6.023	2.830	2.485	1.734	448	350
2	10. Sant Antoni	27.175	18.555	5.926	4.011	3.161	2.049	1.728	1.105	299	276
3	11. el Poble Sec - Parc Montjuïc	24.996	15.050	3.097	4.215	2.783	1.972	1.189	1.313	227	254
3	12. la Marina del Prat Vermell - Zona Franca	869	391	53	174	93	24	5	32	6	4
3	13. la Marina de Port	21.797	13.841	2.156	5.179	3.317	1.338	526	938	190	197
3	14. la Font de la Guatlla	7.332	4.796	1.060	1.356	958	537	387	343	73	82
3	15. Hostafrancs	10.979	7.083	1.903	1.787	1.116	891	688	478	112	108
3	16. la Bordeta	13.818	9.460	2.325	2.648	1.700	1.035	837	637	164	114
3	17. Sants - Badal	17.712	11.751	2.994	3.354	2.338	1.121	875	737	173	159
3	18. Sants	29.398	20.191	6.216	4.768	3.104	2.220	2.009	1.261	301	312
4	19. les Corts	35.539	26.253	9.766	4.806	6.068	1.818	1.881	1.243	392	279
4	20. la Maternitat i Sant Ramon	18.333	13.345	4.266	2.861	3.448	887	901	655	212	115
4	21. Pedralbes	8.221	6.122	2.684	380	2.456	126	198	187	65	26
5	22. Vallvidrera, el Tibidabo i les Planes	3.005	2.096	750	362	321	254	201	153	41	14
5	23. Sarrà	16.925	12.827	5.808	1.297	3.402	755	750	520	156	139
5	24. les Tres Torres	11.251	8.996	4.095	544	3.418	232	261	295	102	49
5	25. Sant Gervasi - la Bonanova	18.008	13.655	6.145	1.251	4.482	505	540	488	158	86
5	26. Sant Gervasi - Galvany	33.841	25.744	11.187	2.466	8.510	1.087	1.028	955	313	198
5	27. el Putxet i el Farró	20.948	15.384	6.379	2.111	3.339	1.306	1.095	747	193	214
6	28. Vallcarca i els Penitents	11.379	7.978	2.653	1.605	1.484	816	735	452	133	100
6	29. el Coll	5.329	3.521	881	977	637	395	290	254	52	35
6	30. la Salut	9.944	6.964	2.456	1.307	1.185	735	690	410	82	99
6	31. la Vila de Gràcia	35.899	24.420	7.326	4.959	3.083	3.598	2.967	1.755	345	387
6	32. el Camp d'en Grassot i Gràcia Nova	25.817	18.740	6.519	3.613	2.790	2.048	2.068	1.125	302	275
7	33. el Baix Guinardó	19.521	13.247	3.769	3.327	2.376	1.350	1.134	845	214	232
7	34. Can Baró	6.741	4.342	1.119	1.345	730	456	305	252	78	57
7	35. el Guinardó	26.367	17.620	4.600	4.480	3.171	2.110	1.570	1.143	281	265
7	36. la Font d'en Fargues	7.434	5.302	1.567	1.270	951	544	473	330	89	78
7	37. el Carmel	23.591	14.902	1.710	6.165	3.664	1.193	503	1.156	284	227
7	38. la Teixonera	8.527	5.451	686	2.242	1.265	499	189	377	107	86
7	39. Sant Genís dels Agudells	5.345	3.449	558	1.233	794	330	179	230	67	58
7	40. Montbau	3.951	2.557	607	642	596	242	184	193	49	44
7	41. la Vall d'Hebron	4.282	3.120	624	854	833	303	186	223	53	44
7	42. la Clota	305	165	29	42	31	28	14	6	9	6
7	43. Horta	20.601	14.061	3.214	4.094	2.769	1.493	1.056	962	251	222
8	44. Vilapicina i la Torre Llobeta	19.165	13.354	2.904	4.080	3.066	1.263	700	912	228	201
8	45. Porta	17.935	12.142	2.119	4.292	2.941	1.139	516	762	192	181
8	46. el Turó de la Peira	10.406	6.317	961	2.438	1.496	538	286	415	92	91
8	47. Can Peguera	1.818	984	139	448	165	67	42	90	20	13
8	48. la Guineueta	12.113	8.375	1.363	2.793	2.203	812	353	588	153	110
8	49. Canyelles	5.893	3.998	460	1.592	1.024	347	102	330	82	61
8	50. les Roquetes	10.469	6.144	555	2.748	1.432	571	187	474	90	87
8	51. Verdun	8.820	5.428	647	2.177	1.403	460	148	415	92	86
8	52. la Prosperitat	19.363	12.957	1.607	5.010	3.330	1.326	387	915	213	169
8	53. la Trinitat Nova	5.237	2.767	340	1.141	683	239	64	222	44	34
8	54. Torre Baró	1.547	675	36	276	210	59	17	61	8	8
8	55. Ciutat Meridiana	5.848	3.442	266	1.592	835	269	55	301	60	64
8	56. Vallbona	945	511	43	200	115	66	12	60	12	3
9	57. la Trinitat Vella	5.580	3.326	338	1.501	817	231	81	282	50	26
9	58. Baró de Viver	1.781	896	74	380	229	55	31	84	24	19
9	59. el Bon Pastor	8.600	5.413	803	2.072	1.147	513	213	469	109	87
9	60. Sant Andreu	44.003	30.933	6.981	9.131	5.507	3.423	2.362	2.425	610	494
9	61. la Sagrera	21.958	15.378	3.088	4.724	3.419	1.550	1.027	1.053	298	219
9	62. el Congrés i els Indians	10.388	7.276	1.934	2.026	1.245	806	520	502	132	111
9	63. Navas	16.158	11.370	3.051	3.128	2.222	1.053	859	725	179	153
10	64. el Camp de l'Arpa del Clot	28.108	19.302	5.449	4.916	3.145	2.162	1.820	1.200	324	286
10	65. el Clot	19.707	13.578	3.221	3.858	2.571	1.472	1.018	966	267	205
10	66. el Parc i la Llacuna del Poblenou	9.666	6.599	1.569	1.626	1.355	841	507	482	111	108
10	67. la Vila Olímpica del Poblenou	5.866	4.543	1.238	1.037	804	603	440	265	82	74
10	68. el Poblenou	22.250	14.853	4.111	3.780	1.999	2.114	1.368	954	264	263
10	69. Diagonal Mar i el Front Marítim del Poblenou	8.244	5.808	1.405	1.561	1.061	779	434	382	107	79
10	70. el Besòs i el Maresme	14.816	8.782	1.076	3.456	2.167	841	308	705	112	117
10	71. Provençals del Poblenou	14.456	9.802	2.074	3.075	1.917	1.108	599	720	171	138
10	72. Sant Martí de Provençals	20.174	13.807	2.564	4.530	3.312	1.386	714	880	249	172
10	73. la Verneda i la Pau	22.472	15.132	2.115	5.415	4.221	1.317	499	1.091	265	209

1.Eleccions Generals a Barcelona i districtes. 20 novembre 2011**Resultats per barris. % sobre votants**

<i>Dte.</i>	<i>Barris</i>	<i>CIU</i>	<i>PSC</i>	<i>PP</i>	<i>ICV- EUIA</i>	<i>ERC</i>	<i>Altres</i>	<i>Blancs</i>	<i>Nuls</i>	<i>Partit més votat</i>
BARCELONA		27,3	25,4	21,0	9,9	7,0	6,4	1,6	1,4	CIU
1	1. el Raval	17,5	31,1	20,2	13,3	6,4	8,6	1,3	1,6	PSC
1	2. el Barri Gòtic	20,9	24,9	15,2	17,3	9,6	8,7	1,5	1,8	PSC
1	3. la Barceloneta	20,2	33,9	16,2	10,9	6,6	8,9	1,6	1,7	PSC
1	4. Sant Pere, Santa Caterina i la Ribera	20,1	27,0	17,6	15,9	7,2	8,1	1,6	2,4	PSC
2	5. el Fort Pienc	31,7	21,3	19,2	10,4	8,3	6,1	1,6	1,4	CIU
2	6. la Sagrada Família	31,3	23,1	17,5	10,4	8,6	6,1	1,7	1,4	CIU
2	7. la Dreta de l'Eixample	37,0	15,8	20,4	10,0	8,3	5,5	1,5	1,5	CIU
2	8. l'Antiga Esquerra de l'Eixample	37,1	17,7	20,0	9,3	7,8	5,5	1,4	1,1	CIU
2	9. la Nova Esquerra de l'Eixample	34,5	19,4	20,1	9,4	8,3	5,8	1,5	1,2	CIU
2	10. Sant Antoni	31,9	21,6	17,0	11,0	9,3	6,0	1,6	1,5	CIU
3	11. el Poble Sec - Parc Montjuïc	20,6	28,0	18,5	13,1	7,9	8,7	1,5	1,7	PSC
3	12. la Marina del Prat Vermell - Zona Franca	13,6	44,5	23,8	6,1	1,3	8,2	1,5	1,0	PSC
3	13. la Marina de Port	15,6	37,4	24,0	9,7	3,8	6,8	1,4	1,4	PSC
3	14. la Font de la Guatlla	22,1	28,3	20,0	11,2	8,1	7,2	1,5	1,7	PSC
3	15. Hostafrancs	26,9	25,2	15,8	12,6	9,7	6,7	1,6	1,5	CIU
3	16. la Bordeta	24,6	28,0	18,0	10,9	8,8	6,7	1,7	1,2	PSC
3	17. Sants - Badal	25,5	28,5	19,9	9,5	7,4	6,3	1,5	1,4	PSC
3	18. Sants	30,8	23,6	15,4	11,0	9,9	6,2	1,5	1,5	CIU
4	19. les Corts	37,2	18,3	23,1	6,9	7,2	4,7	1,5	1,1	CIU
4	20. la Maternitat i Sant Ramon	32,0	21,4	25,8	6,6	6,8	4,9	1,6	0,9	CIU
4	21. Pedralbes	43,8	6,2	40,1	2,1	3,2	3,1	1,1	0,4	CIU
5	22. Vallvidrera, el Tibidabo i les Planes	35,8	17,3	15,3	12,1	9,6	7,3	2,0	0,7	CIU
5	23. Sarrià	45,3	10,1	26,5	5,9	5,8	4,1	1,2	1,1	CIU
5	24. les Tres Torres	45,5	6,0	38,0	2,6	2,9	3,3	1,1	0,5	CIU
5	25. Sant Gervasi - la Bonanova	45,0	9,2	32,8	3,7	4,0	3,6	1,2	0,6	CIU
5	26. Sant Gervasi - Galvany	43,5	9,6	33,1	4,2	4,0	3,7	1,2	0,8	CIU
5	27. el Putxet i el Farró	41,5	13,7	21,7	8,5	7,1	4,9	1,3	1,4	CIU
6	28. Vallcarca i els Penitents	33,3	20,1	18,6	10,2	9,2	5,7	1,7	1,3	CIU
6	29. el Coll	25,0	27,7	18,1	11,2	8,2	7,2	1,5	1,0	PSC
6	30. la Salut	35,3	18,8	17,0	10,6	9,9	5,9	1,2	1,4	CIU
6	31. la Vila de Gràcia	30,0	20,3	12,6	14,7	12,1	7,2	1,4	1,6	CIU
6	32. el Camp d'en Grassot i Gràcia Nova	34,8	19,3	14,9	10,9	11,0	6,0	1,6	1,5	CIU
7	33. el Baix Guinardó	28,5	25,1	17,9	10,2	8,6	6,4	1,6	1,8	CIU
7	34. Can Baró	25,8	31,0	16,8	10,5	7,0	5,8	1,8	1,3	PSC
7	35. el Guinardó	26,1	25,4	18,0	12,0	8,9	6,5	1,6	1,5	CIU
7	36. la Font d'en Fargues	29,6	24,0	17,9	10,3	8,9	6,2	1,7	1,5	CIU
7	37. el Carmel	11,5	41,4	24,6	8,0	3,4	7,8	1,9	1,5	PSC
7	38. la Teixonera	12,6	41,1	23,2	9,2	3,5	6,9	2,0	1,6	PSC
7	39. Sant Genís dels Agudells	16,2	35,7	23,0	9,6	5,2	6,7	1,9	1,7	PSC
7	40. Montbau	23,7	25,1	23,3	9,5	7,2	7,5	1,9	1,7	PSC
7	41. la Vall d'Hebron	20,0	27,4	26,7	9,7	6,0	7,1	1,7	1,4	PSC
7	42. la Clota	17,6	25,5	18,8	17,0	8,5	3,6	5,5	3,6	PSC
7	43. Horta	22,9	29,1	19,7	10,6	7,5	6,8	1,8	1,6	PSC
8	44. Vilapicina i la Torre Llobeta	21,7	30,6	23,0	9,5	5,2	6,8	1,7	1,5	PSC
8	45. Porta	17,5	35,3	24,2	9,4	4,2	6,3	1,6	1,5	PSC
8	46. el Turó de la Peira	15,2	38,6	23,7	8,5	4,5	6,6	1,5	1,4	PSC
8	47. Can Peguera	14,1	45,5	16,8	6,8	4,3	9,1	2,0	1,3	PSC
8	48. la Guineueta	16,3	33,3	26,3	9,7	4,2	7,0	1,8	1,3	PSC
8	49. Canyelles	11,5	39,8	25,6	8,7	2,6	8,3	2,1	1,5	PSC
8	50. les Roquetes	9,0	44,7	23,3	9,3	3,0	7,7	1,5	1,4	PSC
8	51. Verdun	11,9	40,1	25,8	8,5	2,7	7,6	1,7	1,6	PSC
8	52. la Prosperitat	12,4	38,7	25,7	10,2	3,0	7,1	1,6	1,3	PSC
8	53. la Trinitat Nova	12,3	41,2	24,7	8,6	2,3	8,0	1,6	1,2	PSC
8	54. Torre Baró	5,3	40,9	31,1	8,7	2,5	9,0	1,2	1,2	PSC
8	55. Ciutat Meridiana	7,7	46,3	24,3	7,8	1,6	8,7	1,7	1,9	PSC
8	56. Vallbona	8,4	39,1	22,5	12,9	2,3	11,7	2,3	0,6	PSC
9	57. la Trinitat Vella	10,2	45,1	24,6	6,9	2,4	8,5	1,5	0,8	PSC
9	58. Baró de Viver	8,3	42,4	25,6	6,1	3,5	9,4	2,7	2,1	PSC
9	59. el Bon Pastor	14,8	38,3	21,2	9,5	3,9	8,7	2,0	1,6	PSC
9	60. Sant Andreu	22,6	29,5	17,8	11,1	7,6	7,8	2,0	1,6	PSC
9	61. la Sagrera	20,1	30,7	22,2	10,1	6,7	6,8	1,9	1,4	PSC
9	62. el Congrés i els Indians	26,6	27,8	17,1	11,1	7,1	6,9	1,8	1,5	PSC
9	63. Navas	26,8	27,5	19,5	9,3	7,6	6,4	1,6	1,3	PSC
10	64. el Camp de l'Arpa del Clot	28,2	25,5	16,3	11,2	9,4	6,2	1,7	1,5	CIU
10	65. el Clot	23,7	28,4	18,9	10,8	7,5	7,1	2,0	1,5	PSC
10	66. el Parc i la Llacuna del Poblenou	23,8	24,6	20,5	12,7	7,7	7,3	1,7	1,6	PSC
10	67. la Vila Olímpica del Poblenou	27,3	22,8	17,7	13,3	9,7	5,8	1,8	1,6	CIU
10	68. el Poblenou	27,7	25,4	13,5	14,2	9,2	6,4	1,8	1,8	CIU
10	69. Diagonal Mar i el Front Marítim del Poblenou	24,2	26,9	18,3	13,4	7,5	6,6	1,8	1,4	PSC
10	70. el Besòs i el Maresme	12,3	39,4	24,7	9,6	3,5	8,0	1,3	1,3	PSC
10	71. Provençals del Poblenou	21,2	31,4	19,6	11,3	6,1	7,3	1,7	1,4	PSC
10	72. Sant Martí de Provençals	18,6	32,8	24,0	10,0	5,2	6,4	1,8	1,2	PSC
10	73. la Verneda i la Pau	14,0	35,8	27,9	8,7	3,3	7,2	1,8	1,4	PSC

1.Eleccions Generals a Barcelona i districtes. 20 novembre 2011

Resultats per barris. % sobre electors

Dte.	Barris	Participació	Abstenció	CIU	PSC	PP	ICV- EU/IA	ERC	Altres	Blancs	Nuls
	BARCELONA	68,1	31,9	18,6	17,3	14,3	6,7	4,8	4,3	1,1	0,9
1	1. el Raval	52,9	47,1	9,2	16,5	10,7	7,0	3,4	4,6	0,7	0,8
1	2. el Barri Gòtic	54,4	45,6	11,4	13,6	8,3	9,4	5,2	4,7	0,8	1,0
1	3. la Barceloneta	53,7	46,3	10,8	18,2	8,7	5,8	3,6	4,8	0,9	0,9
1	4. Sant Pere, Santa Caterina i la Ribera	59,0	41,0	11,9	15,9	10,4	9,4	4,3	4,8	1,0	1,4
2	5. el Fort Pienc	71,0	29,0	22,5	15,1	13,6	7,4	5,9	4,4	1,2	1,0
2	6. la Sagrada Família	68,9	31,1	21,5	15,9	12,0	7,2	5,9	4,2	1,1	1,0
2	7. la Dreta de l'Eixample	71,4	28,6	26,4	11,3	14,6	7,1	5,9	3,9	1,1	1,0
2	8. l'Antiga Esquerra de l'Eixample	70,5	29,5	26,2	12,5	14,1	6,6	5,5	3,9	1,0	0,8
2	9. la Nova Esquerra de l'Eixample	71,2	28,8	24,5	13,8	14,3	6,7	5,9	4,1	1,1	0,8
2	10. Sant Antoni	68,3	31,7	21,8	14,8	11,6	7,5	6,4	4,1	1,1	1,0
3	11. el Poble Sec - Parc Montjuïc	60,2	39,8	12,4	16,9	11,1	7,9	4,8	5,3	0,9	1,0
3	12. la Marina del Prat Vermell - Zona Franca	45,0	55,0	6,1	20,0	10,7	2,8	0,6	3,7	0,7	0,5
3	13. la Marina de Port	63,5	36,5	9,9	23,8	15,2	6,1	2,4	4,3	0,9	0,9
3	14. la Font de la Guatlla	65,4	34,6	14,5	18,5	13,1	7,3	5,3	4,7	1,0	1,1
3	15. Hostafrancs	64,5	35,5	17,3	16,3	10,2	8,1	6,3	4,4	1,0	1,0
3	16. la Bordeta	68,5	31,5	16,8	19,2	12,3	7,5	6,1	4,6	1,2	0,8
3	17. Sants - Badal	66,3	33,7	16,9	18,9	13,2	6,3	4,9	4,2	1,0	0,9
3	18. Sants	68,7	31,3	21,1	16,2	10,6	7,6	6,8	4,3	1,0	1,1
4	19. les Corts	73,9	26,1	27,5	13,5	17,1	5,1	5,3	3,5	1,1	0,8
4	20. la Maternitat i Sant Ramon	72,8	27,2	23,3	15,6	18,8	4,8	4,9	3,6	1,2	0,6
4	21. Pedralbes	74,5	25,5	32,6	4,6	29,9	1,5	2,4	2,3	0,8	0,3
5	22. Vallvidrera, el Tibidabo i les Planes	69,8	30,2	25,0	12,0	10,7	8,5	6,7	5,1	1,4	0,5
5	23. Sarrià	75,8	24,2	34,3	7,7	20,1	4,5	4,4	3,1	0,9	0,8
5	24. les Tres Torres	80,0	20,0	36,4	4,8	30,4	2,1	2,3	2,6	0,9	0,4
5	25. Sant Gervasi - la Bonanova	75,8	24,2	34,1	6,9	24,9	2,8	3,0	2,7	0,9	0,5
5	26. Sant Gervasi - Galvany	76,1	23,9	33,1	7,3	25,1	3,2	3,0	2,8	0,9	0,6
5	27. el Putxet i el Farró	73,4	26,6	30,5	10,1	15,9	6,2	5,2	3,6	0,9	1,0
6	28. Vallcarca i els Penitents	70,1	29,9	23,3	14,1	13,0	7,2	6,5	4,0	1,2	0,9
6	29. el Coll	66,1	33,9	16,5	18,3	12,0	7,4	5,4	4,8	1,0	0,7
6	30. la Salut	70,0	30,0	24,7	13,1	11,9	7,4	6,9	4,1	0,8	1,0
6	31. la Vila de Gràcia	68,0	32,0	20,4	13,8	8,6	10,0	8,3	4,9	1,0	1,1
6	32. el Camp d'en Grassot i Gràcia Nova	72,6	27,4	25,3	14,0	10,8	7,9	8,0	4,4	1,2	1,1
7	33. el Baix Guinardó	67,9	32,1	19,3	17,0	12,2	6,9	5,8	4,3	1,1	1,2
7	34. Can Baró	64,4	35,6	16,6	20,0	10,8	6,8	4,5	3,7	1,2	0,8
7	35. el Guinardó	66,8	33,2	17,4	17,0	12,0	8,0	6,0	4,3	1,1	1,0
7	36. la Font d'en Fargues	71,3	28,7	21,1	17,1	12,8	7,3	6,4	4,4	1,2	1,0
7	37. el Carmel	63,2	36,8	7,2	26,1	15,5	5,1	2,1	4,9	1,2	1,0
7	38. la Teixonera	63,9	36,1	8,0	26,3	14,8	5,9	2,2	4,4	1,3	1,0
7	39. Sant Genís dels Agudells	64,5	35,5	10,4	23,1	14,9	6,2	3,3	4,3	1,3	1,1
7	40. Montbau	64,7	35,3	15,4	16,2	15,1	6,1	4,7	4,9	1,2	1,1
7	41. la Vall d'Hebron	72,9	27,1	14,6	19,9	19,5	7,1	4,3	5,2	1,2	1,0
7	42. la Clota	54,1	45,9	9,5	13,8	10,2	9,2	4,6	2,0	3,0	2,0
7	43. Horta	68,3	31,7	15,6	19,9	13,4	7,2	5,1	4,7	1,2	1,1
8	44. Vilapicina i la Torre Llobeta	69,7	30,3	15,2	21,3	16,0	6,6	3,7	4,8	1,2	1,0
8	45. Porta	67,7	32,3	11,8	23,9	16,4	6,4	2,9	4,2	1,1	1,0
8	46. el Turó de la Peira	60,7	39,3	9,2	23,4	14,4	5,2	2,7	4,0	0,9	0,9
8	47. Can Peguera	54,1	45,9	7,6	24,6	9,1	3,7	2,3	5,0	1,1	0,7
8	48. la Guineueta	69,1	30,9	11,3	23,1	18,2	6,7	2,9	4,9	1,3	0,9
8	49. Canyelles	67,8	32,2	7,8	27,0	17,4	5,9	1,7	5,6	1,4	1,0
8	50. les Roquetes	58,7	41,3	5,3	26,2	13,7	5,5	1,8	4,5	0,9	0,8
8	51. Verdun	61,5	38,5	7,3	24,7	15,9	5,2	1,7	4,7	1,0	1,0
8	52. la Prosperitat	66,9	33,1	8,3	25,9	17,2	6,8	2,0	4,7	1,1	0,9
8	53. la Trinitat Nova	52,8	47,2	6,5	21,8	13,0	4,6	1,2	4,2	0,8	0,6
8	54. Torre Baró	43,6	56,4	2,3	17,8	13,6	3,8	1,1	3,9	0,5	0,5
8	55. Ciutat Meridiana	58,9	41,1	4,5	27,2	14,3	4,6	0,9	5,1	1,0	1,1
8	56. Vallbona	54,1	45,9	4,6	21,2	12,2	7,0	1,3	6,3	1,3	0,3
9	57. la Trinitat Vella	59,6	40,4	6,1	26,9	14,6	4,1	1,5	5,1	0,9	0,5
9	58. Baró de Viver	50,3	49,7	4,2	21,3	12,9	3,1	1,7	4,7	1,3	1,1
9	59. el Bon Pastor	62,9	37,1	9,3	24,1	13,3	6,0	2,5	5,5	1,3	1,0
9	60. Sant Andreu	70,3	29,7	15,9	20,8	12,5	7,8	5,4	5,5	1,4	1,1
9	61. la Sagrera	70,0	30,0	14,1	21,5	15,6	7,1	4,7	4,8	1,4	1,0
9	62. el Congrés i els Indians	70,0	30,0	18,6	19,5	12,0	7,8	5,0	4,8	1,3	1,1
9	63. Navas	70,4	29,6	18,9	19,4	13,8	6,5	5,3	4,5	1,1	0,9
10	64. el Camp de l'Arpa del Clot	68,7	31,3	19,4	17,5	11,2	7,7	6,5	4,3	1,2	1,0
10	65. el Clot	68,9	31,1	16,3	19,6	13,0	7,5	5,2	4,9	1,4	1,0
10	66. el Parc i la Llacuna del Poblenou	68,3	31,7	16,2	16,8	14,0	8,7	5,2	5,0	1,1	1,1
10	67. la Vila Olímpica del Poblenou	77,4	22,6	21,1	17,7	13,7	10,3	7,5	4,5	1,4	1,3
10	68. el Poblenou	66,8	33,2	18,5	17,0	9,0	9,5	6,1	4,3	1,2	1,2
10	69. Diagonal Mar i el Front Marítim del Poblenou	70,5	29,5	17,0	18,9	12,9	9,4	5,3	4,6	1,3	1,0
10	70. el Besòs i el Maresme	59,3	40,7	7,3	23,3	14,6	5,7	2,1	4,8	0,8	0,8
10	71. Provençals del Poblenou	67,8	32,2	14,3	21,3	13,3	7,7	4,1	5,0	1,2	1,0
10	72. Sant Martí de Provençals	68,4	31,6	12,7	22,5	16,4	6,9	3,5	4,4	1,2	0,9
10	73. la Verneda i la Pau	67,3	32,7	9,4	24,1	18,8	5,9	2,2	4,9	1,2	0,9

Mapes de participació i partits per barris

Eleccions Generals 2011
Distribució de la Participació
73 Barris

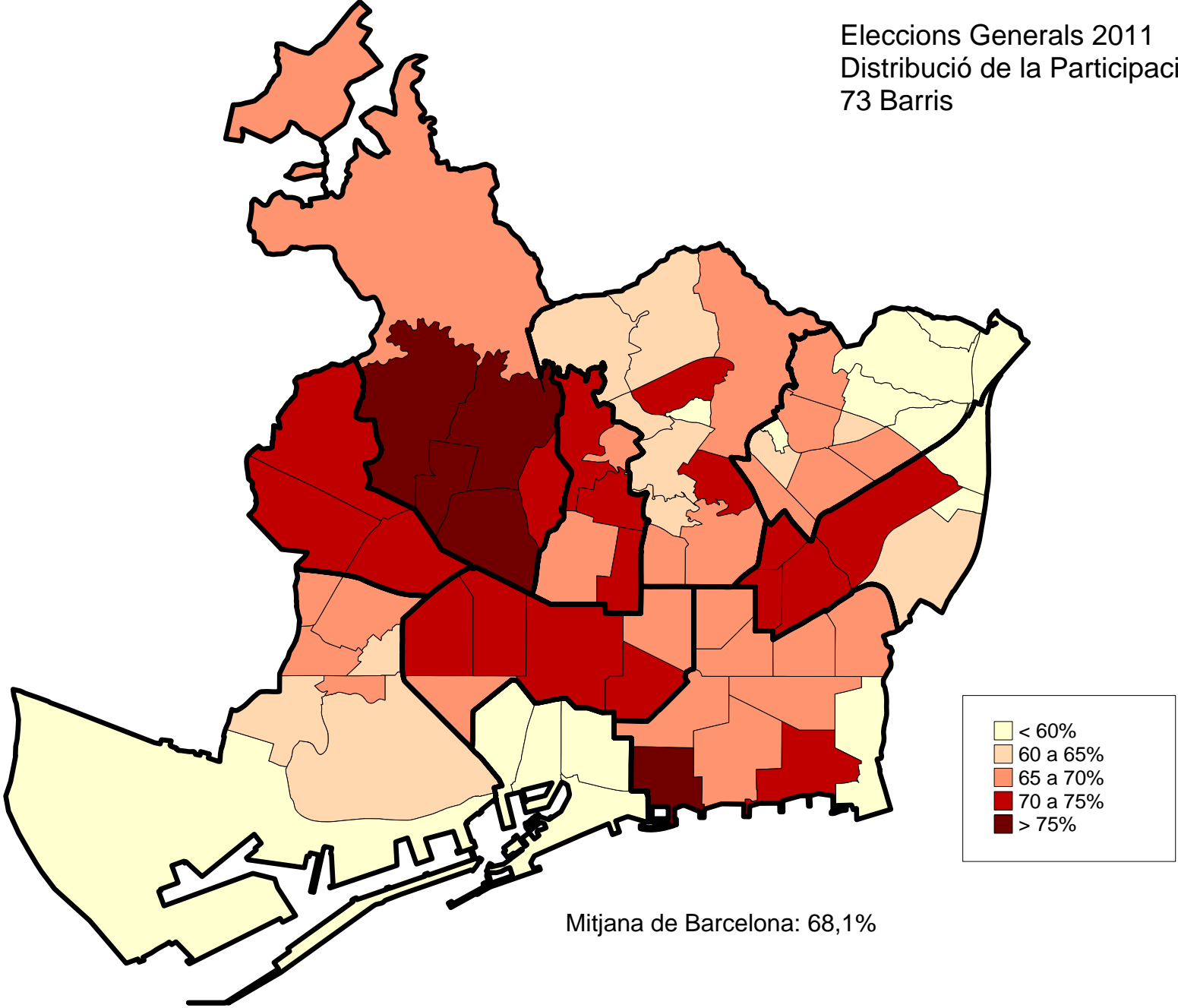

Eleccions Generals 2011
Distribució de vot CIU
73 Barris

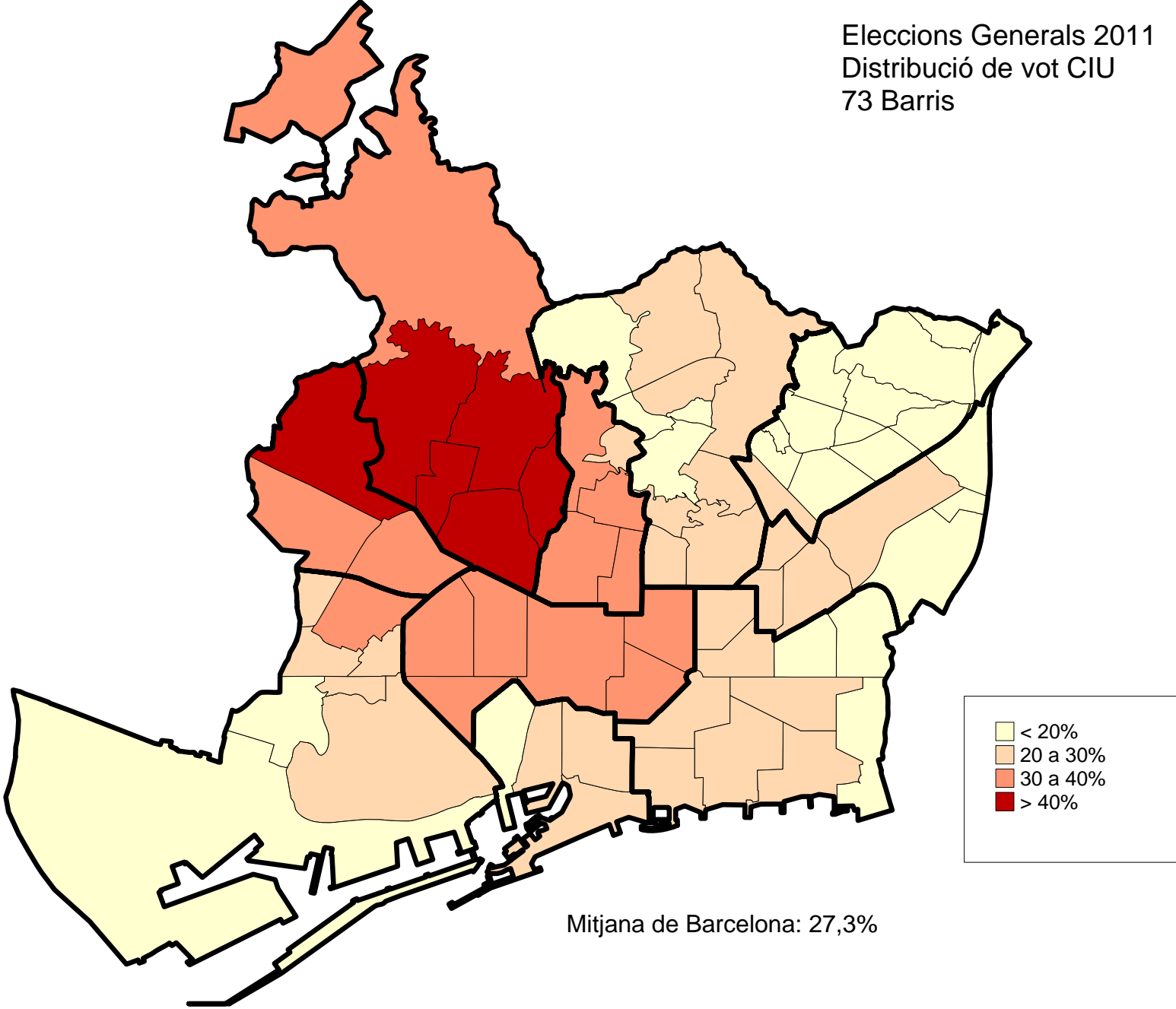

Eleccions Generals 2011
Distribució de vot PSC
73 Barris

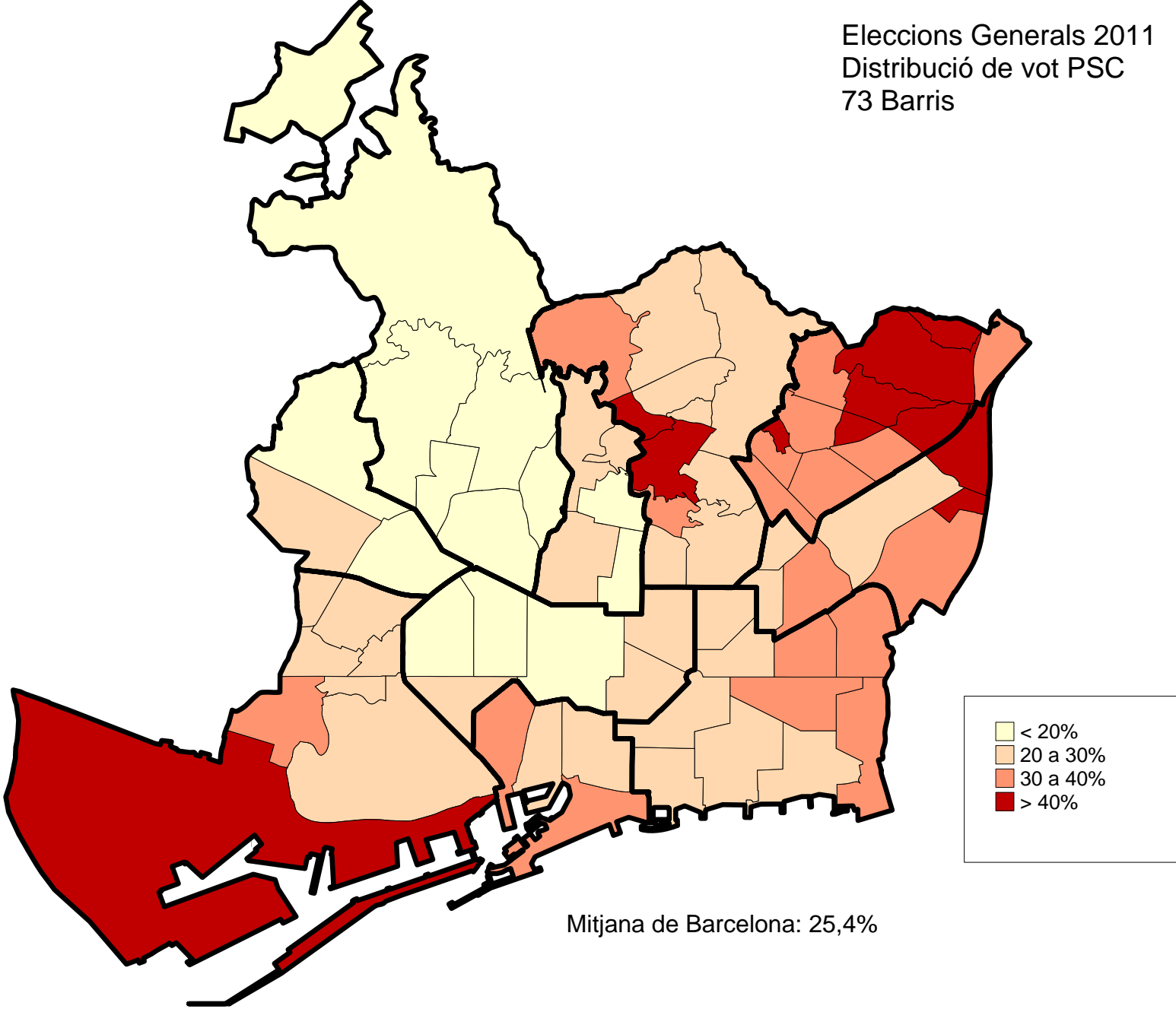

Eleccions Generals 2011
Distribució de vot PP
73 Barris

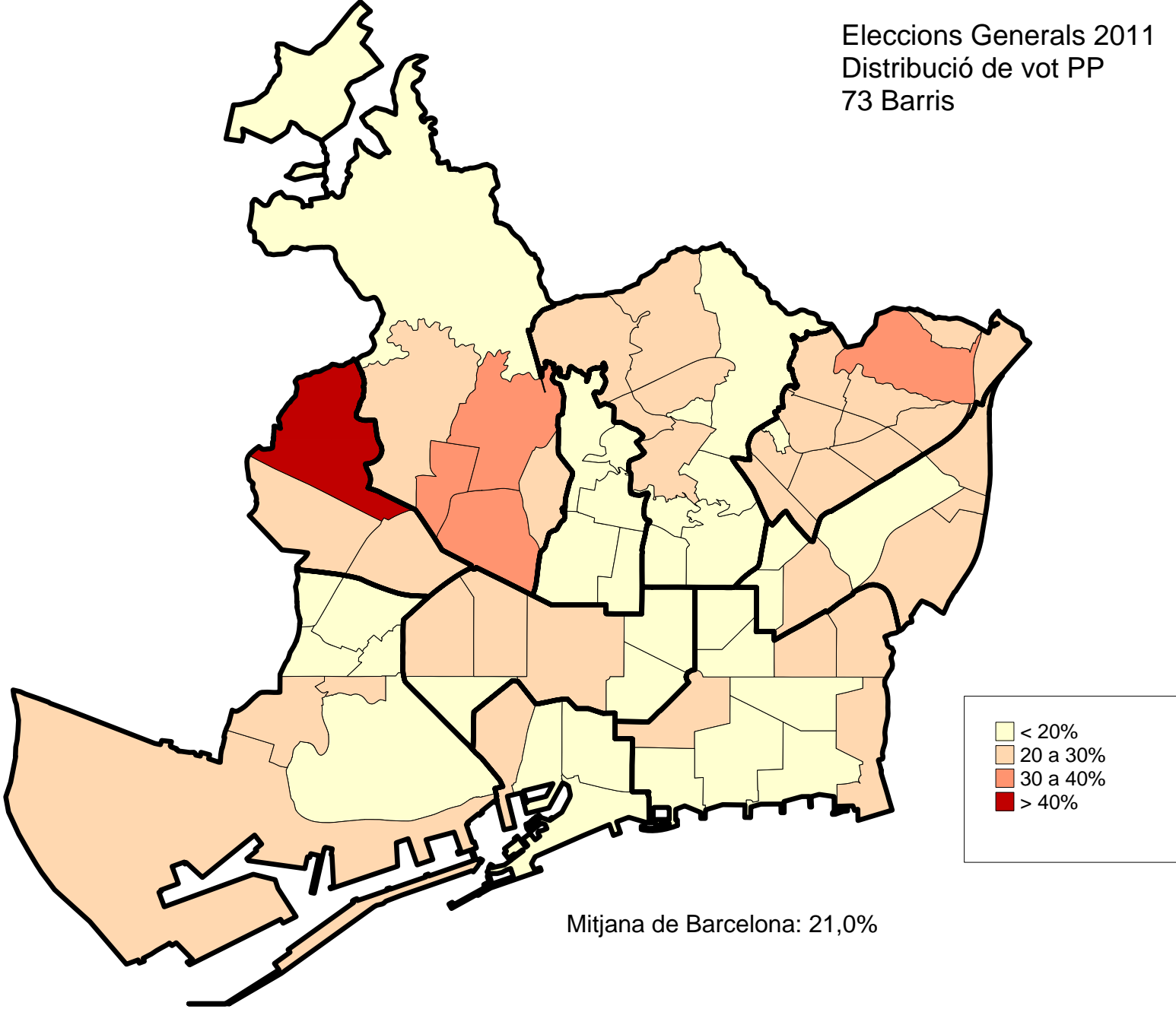

Eleccions Generals 2011
Distribució de vot ICV-EUIA
73 Barris

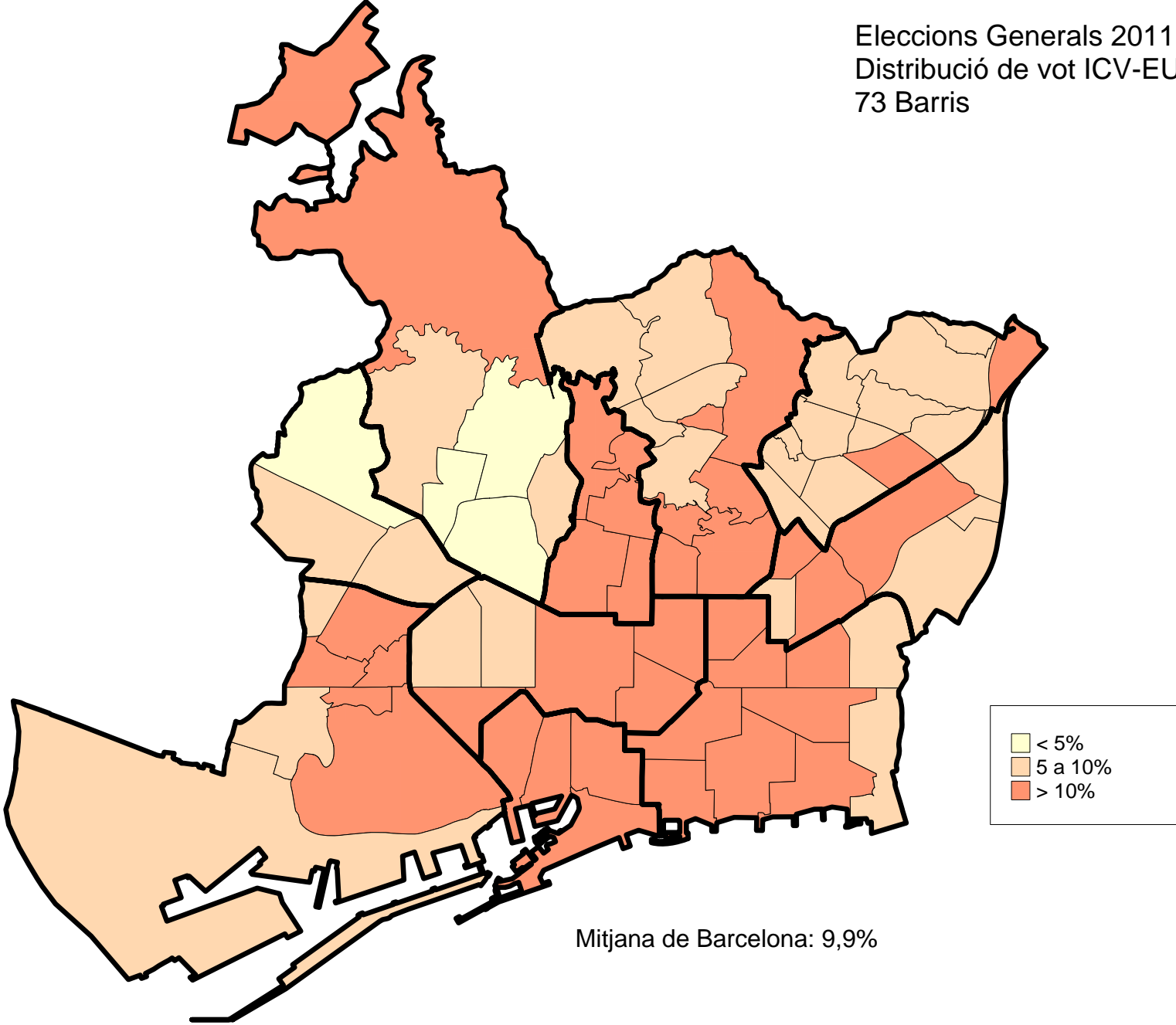

Eleccions Generals 2011
Distribució de vot ERC
73 Barris

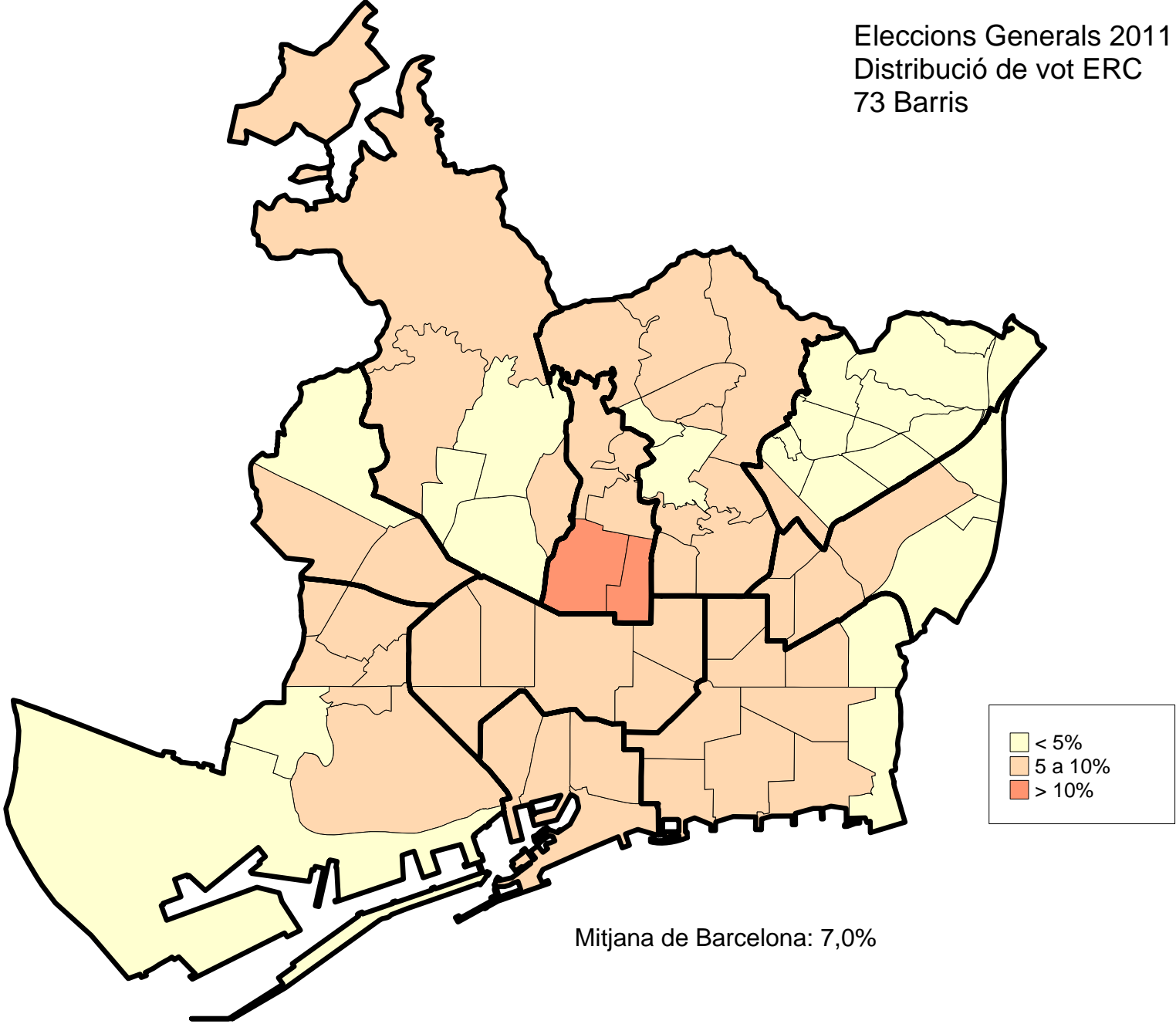

Mapes de participació i partits per 1061 seccions censals

Eleccions Generals 2011
Distribució de la Participació
1061 SC

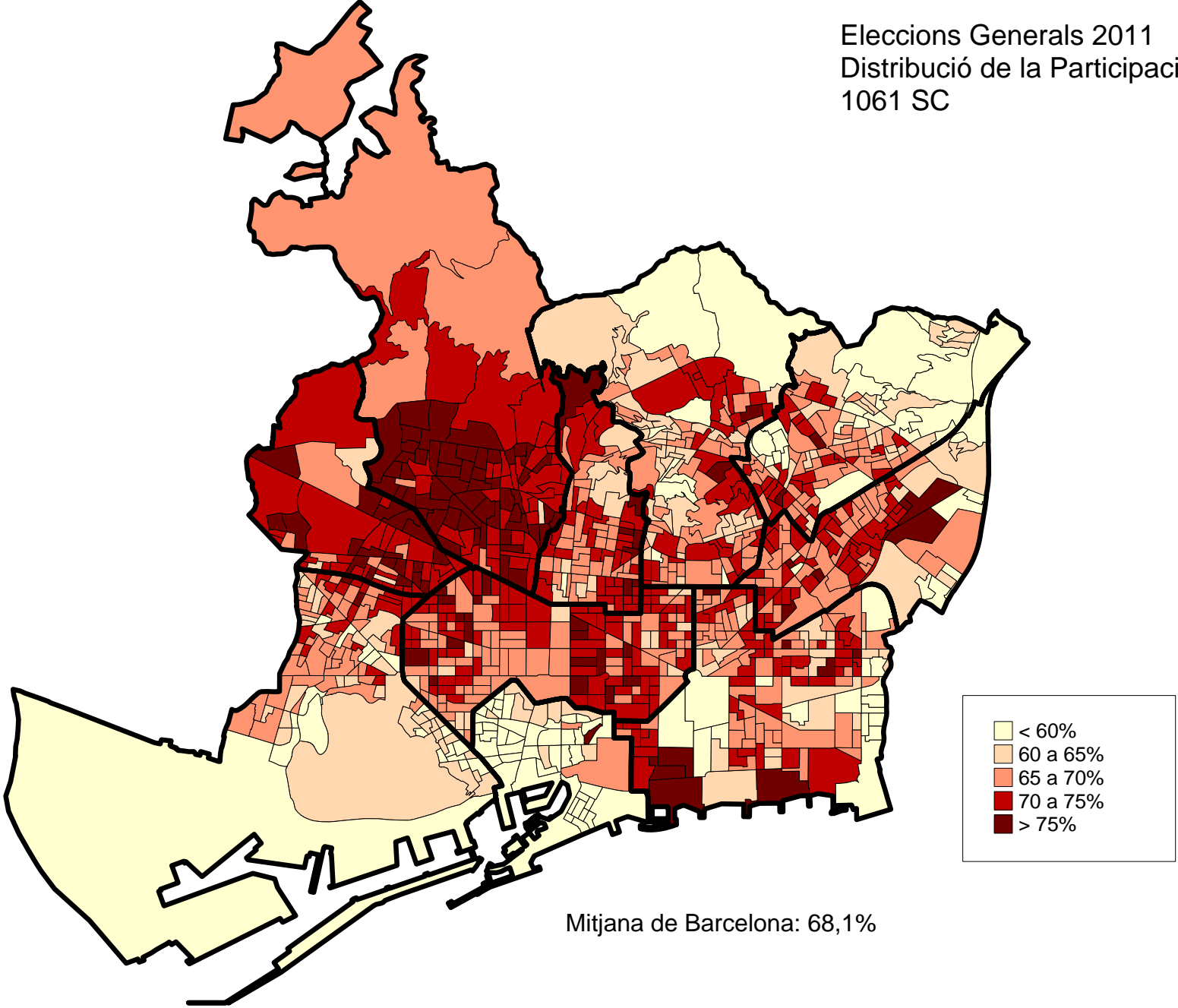

Eleccions Generals 2011
Distribució de vot CIU
1061 SC

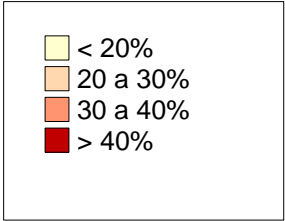
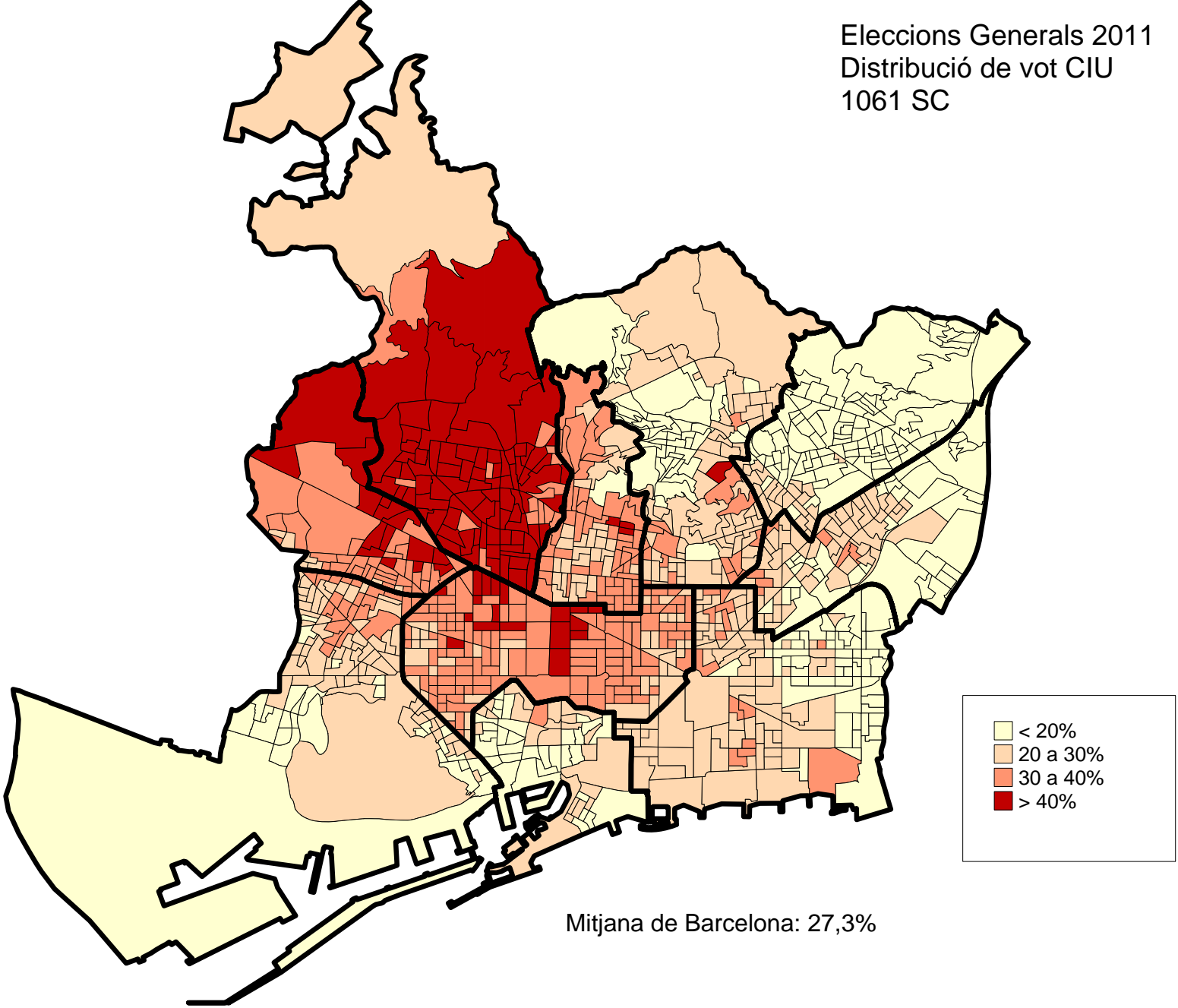

Eleccions Generals 2011
Distribució de vot PSC
1061 SC

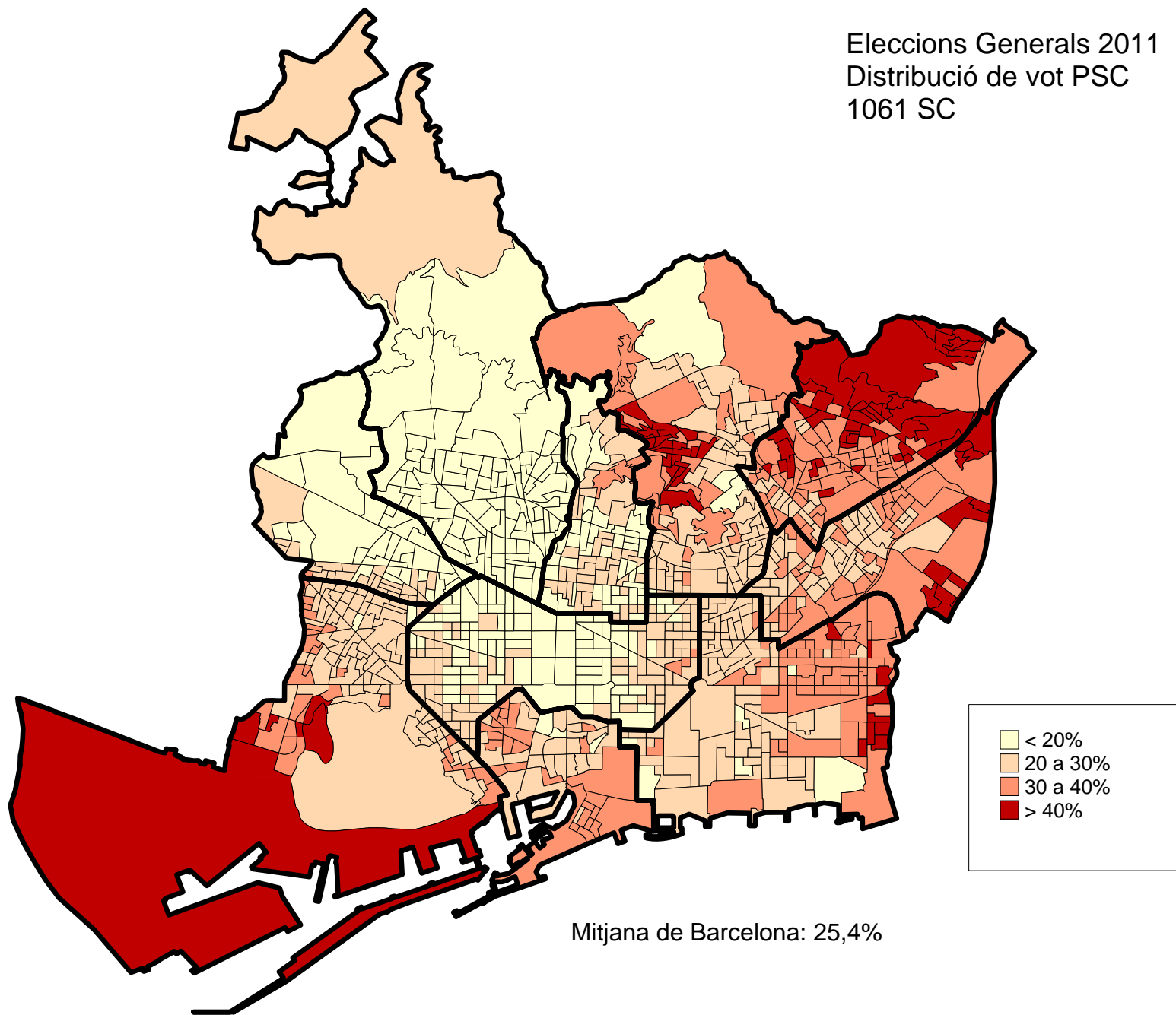

Eleccions Generals 2011
Distribució de vot PP
1061 SC

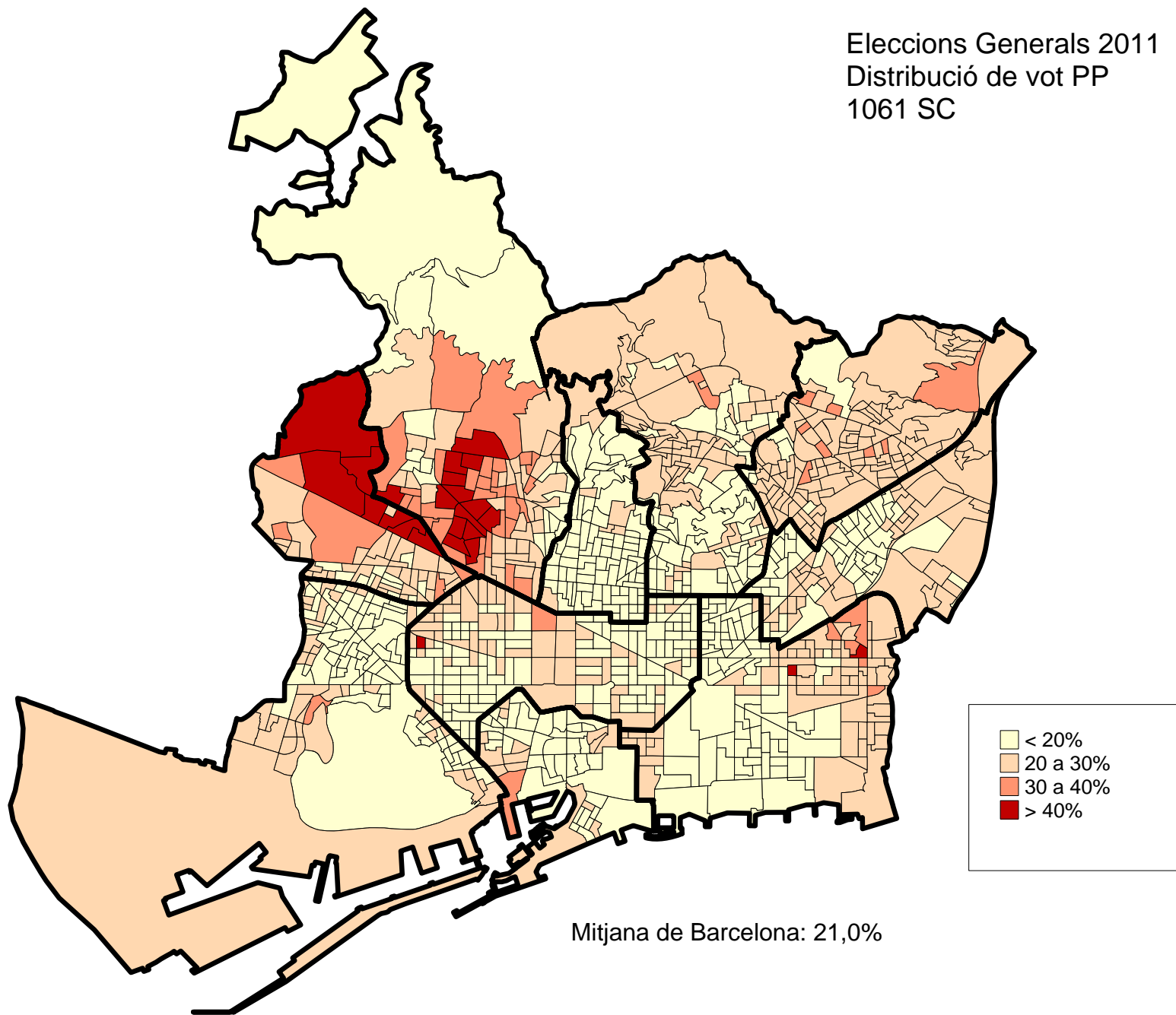

Eleccions Generals 2011
Distribució de vot ICV-EUIA
1061 SC

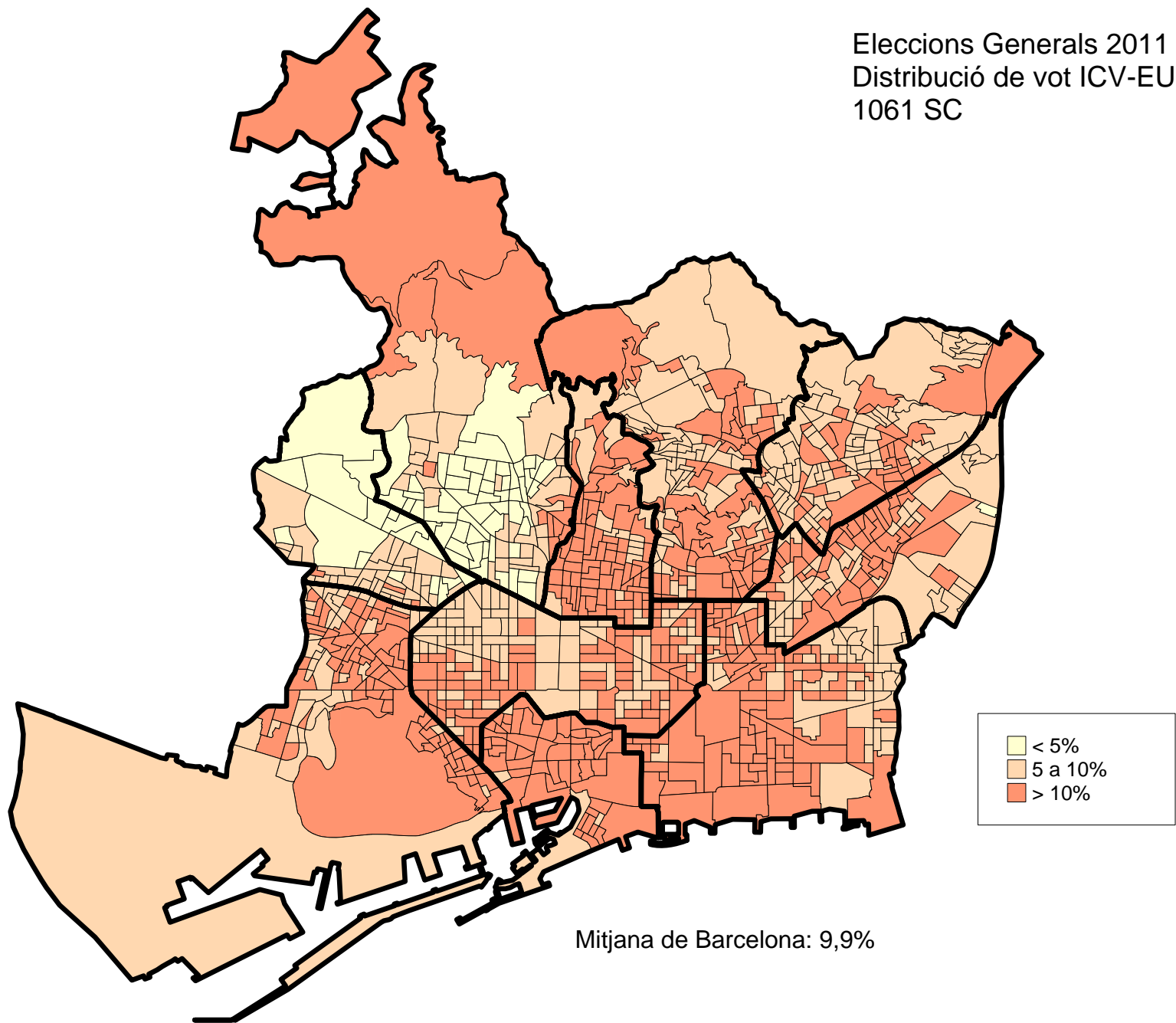

Eleccions Generals 2011
Distribució de vot ERC
1061 SC

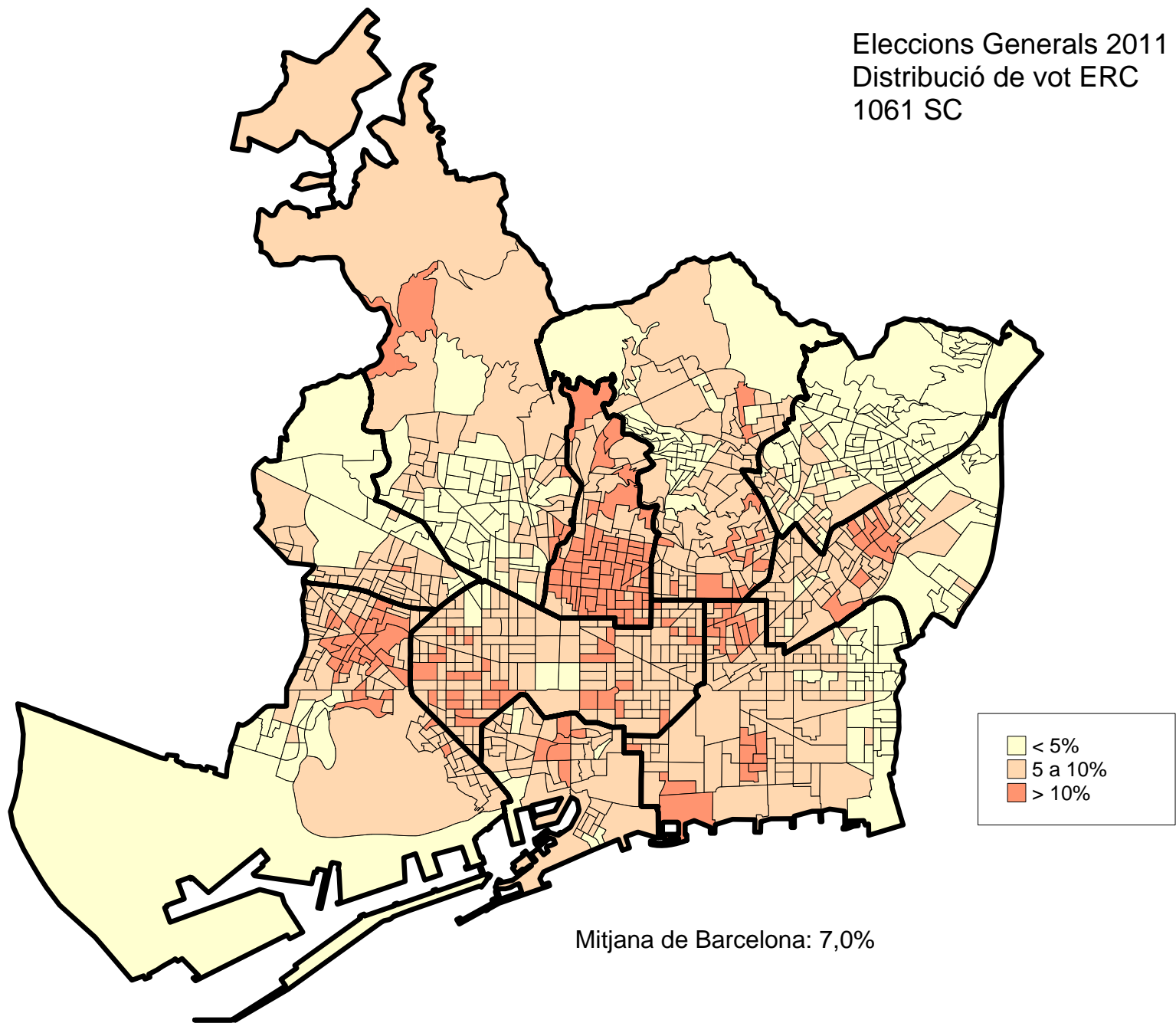

1.Eleccions Generals a Barcelona i districtes. 20 novembre 2011

7.Relació de candidatures presentades a la circumscripció de Barcelona. Congrés de Diputats

<i>Sigles</i>	<i>Nom</i>
CIU	Convergència i Unió
PSC	Partit dels Socialistes de Catalunya
ICV-EUIA	Iniciativa per Catalunya Verds-Esquerra Unida i Alternativa
ERC-RI.CAT	Esquerra Republicana de Catalunya-Reagrupament
PACMA	Partido Animalista Contra el Maltractament Animal
UPyD	Unión Progreso y Democracia
PP	Partit Popular
PIRATA.CAT	Pirates de Catalunya
ANTICAPITALISTES	Anticapitalistes
EB	Escons en Blanc
UCE	Unificación Comunista de España
PxC	Plataforma per Catalunya

Font: Junta Electoral Provincial. BOE núm 257 (25/10/2011).

2. Evolució de les eleccions Generals a Barcelona i districtes. 2004-2011

2.Evolució de les eleccions Generals a Barcelona i districtes. 2004-2011

1.Barcelona ciutat

	14 març 2004			9 març 2008			20 novembre 2011		
	<i>Absoluts</i>	<i>% s/. electors</i>	<i>% s/. Votants</i>	<i>Absoluts</i>	<i>% s/. electors</i>	<i>% s/. Votants</i>	<i>Absoluts</i>	<i>% s/. electors</i>	<i>% s/. Votants</i>
Electors	1.215.382	100,0		1.157.357	100,0		1.143.642	100,0	
Votants	946.668	77,9	100,0	835.240	72,2	100,0	778.333	68,1	100,0
Abstenció	268.393	22,1		322.117	27,8		365.309	31,9	
PSC	359.533	29,6	38,0	356.264	30,8	42,7	197.526	17,3	25,4
CIU	188.611	15,5	19,9	171.815	14,8	20,6	212.244	18,6	27,3
PP	171.044	14,1	18,1	152.472	13,2	18,3	163.754	14,3	21,0
ERC	138.007	11,4	14,6	57.913	5,0	6,9	54.838	4,8	7,0
ICV-EUIA	65.090	5,4	6,9	52.938	4,6	6,3	77.092	6,7	9,9
Altres	12.845	1,1	1,4	25.996	2,2	3,1	49.737	4,3	6,4
Blancs	9.031	0,7	1,0	14.213	1,2	1,7	12.408	1,1	1,6
Nuls	2.507	0,2	0,3	3.629	0,3	0,4	10.734	0,9	1,4

Departament d'Estadística. Ajuntament de Barcelona.
 Font: Junta Electoral Central.
 Ministerio del Interior.

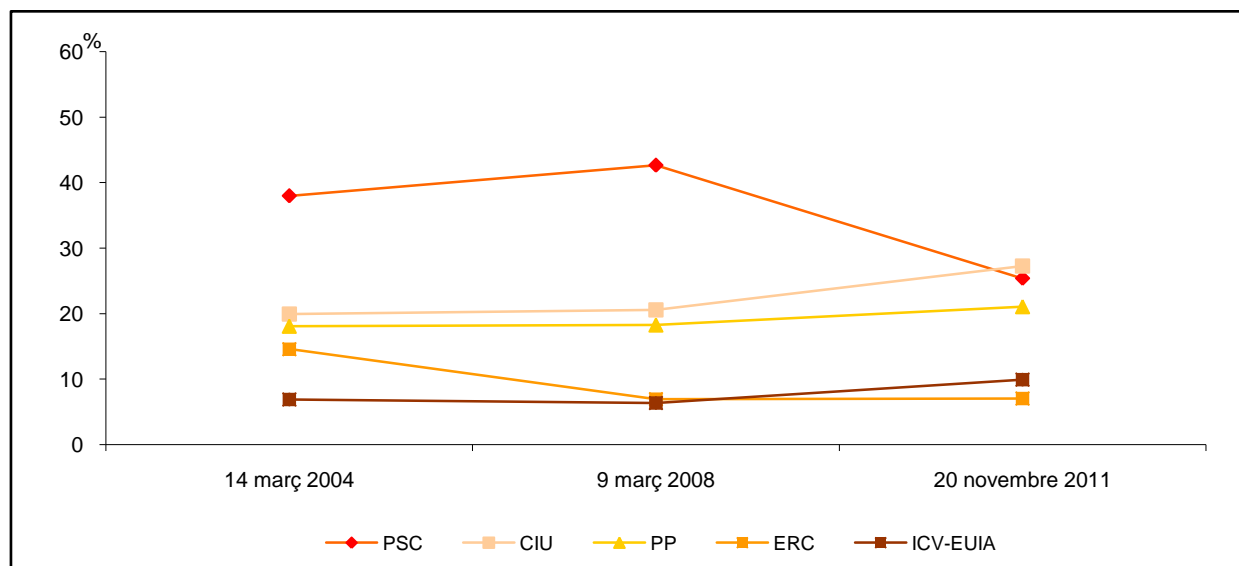

2.Evolució de les eleccions Generals a Barcelona i districtes. 2004-2011

2.Districte 1. Ciutat Vella

	14 març 2004			9 març 2008			20 novembre 2011		
	Absoluts	% s./ electors	% s./ Votants	Absoluts	% s./ electors	% s./ Votants	Absoluts	% s./ electors	% s./ Votants
Electors	61.487	99,9		56.152	100,0		53.206	100,0	
Votants	40.133	65,3	100,0	33.560	59,8	100,0	29.137	54,8	100,0
Abstenció	21.322	34,7		22.592	40,2		24.069	45,2	
PSC	16.671	27,1	41,5	16.478	29,3	49,1	8.603	16,2	29,5
CIU	6.098	9,9	15,2	4.862	8,7	14,5	5.600	10,5	19,2
PP	6.236	10,1	15,5	4.879	8,7	14,5	5.228	9,8	17,9
ERC	6.175	10,0	15,4	2.361	4,2	7,0	2.103	4,0	7,2
ICV-EUIA	3.690	6,0	9,2	2.959	5,3	8,8	4.138	7,8	14,2
Altres	787	1,3	2,0	1.240	2,2	3,7	2.492	4,7	8,6
Blancs	298	0,5	0,7	539	1,0	1,6	431	0,8	1,5
Nuls	178	0,3	0,4	242	0,4	0,7	542	1,0	1,9

Departament d'Estadística. Ajuntament de Barcelona.

Font: Junta Electoral Central.

Ministerio del Interior.

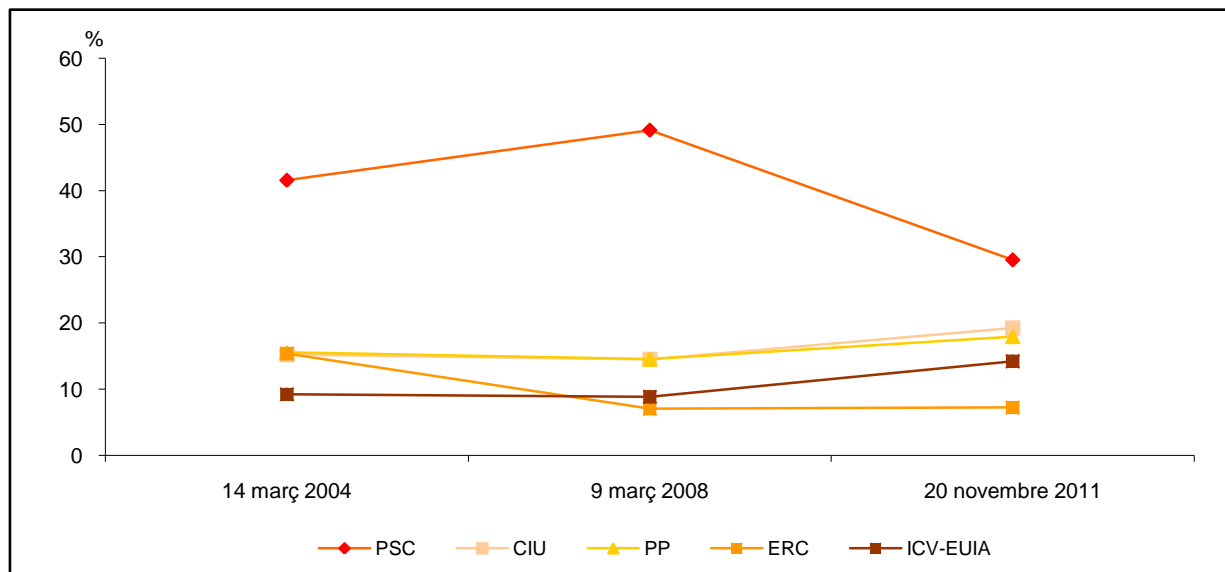

2.Evolució de les eleccions Generals a Barcelona i districtes. 2004-2011

3.Districte 2. Eixample

	14 març 2004			9 març 2008			20 novembre 2011		
	Absoluts	% s./ electors	% s./ Votants	Absoluts	% s./ electors	% s./ Votants	Absoluts	% s./ electors	% s./ Votants
Electors	201.356	100,2		192.029	100,0		188.645	100,0	
Votants	160.011	79,5	100,0	141.610	73,7	100,0	132.480	70,2	100,0
Abstenció	41.702	20,7		50.419	26,3		56.165	29,8	
PSC	50.039	24,9	31,3	50.499	26,3	35,7	26.206	13,9	19,8
CIU	41.163	20,4	25,7	37.892	19,7	26,8	45.011	23,9	34,0
PP	28.273	14,0	17,7	24.460	12,7	17,3	25.273	13,4	19,1
ERC	26.295	13,1	16,4	11.653	6,1	8,2	11.152	5,9	8,4
ICV-EUIA	10.807	5,4	6,8	9.616	5,0	6,8	13.296	7,0	10,0
Altres	1.604	0,8	1,0	4.194	2,2	3,0	7.720	4,1	5,8
Blancs	1.471	0,7	0,9	2.697	1,4	1,9	2.063	1,1	1,6
Nuls	359	0,2	0,2	599	0,3	0,4	1.759	0,9	1,3

Departament d'Estadística. Ajuntament de Barcelona.

Font: Junta Electoral Central.

Ministerio del Interior.

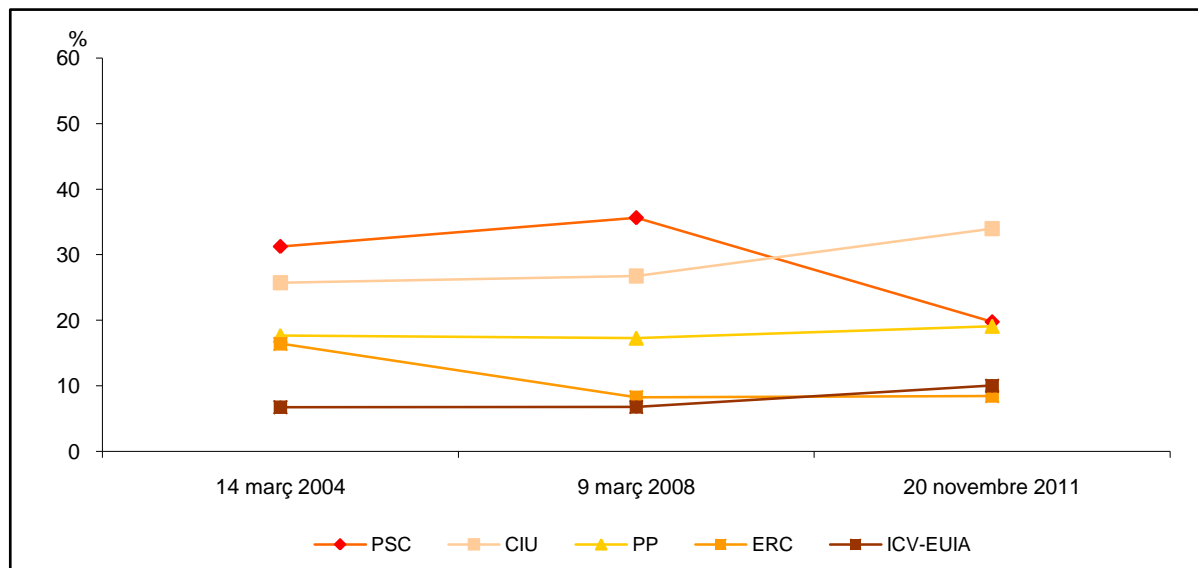

2.Evolució de les eleccions Generals a Barcelona i districtes. 2004-2011

4.Districte 3. Sants-Montjuïc

	14 març 2004			9 març 2008			20 novembre 2011		
	Absoluts	% s./ electors	% s./ Votants	Absoluts	% s./ electors	% s./ Votants	Absoluts	% s./ electors	% s./ Votants
Electors	133.874	100,0		128.052	100,0		126.901	100,0	
Votants	101.967	76,2	100,0	90.090	70,4	100,0	82.563	65,1	100,0
Abstenció	31.955	23,9		37.962	29,6		44.338	34,9	
PSC	41.253	30,8	40,5	42.558	33,2	47,2	23.481	18,5	28,4
CIU	17.548	13,1	17,2	15.557	12,1	17,3	19.804	15,6	24,0
PP	15.824	11,8	15,5	14.142	11,0	15,7	15.409	12,1	18,7
ERC	17.406	13,0	17,1	7.182	5,6	8,0	6.516	5,1	7,9
ICV-EUIA	7.351	5,5	7,2	5.970	4,7	6,6	9.138	7,2	11,1
Altres	1.304	1,0	1,3	2.905	2,3	3,2	5.739	4,5	7,0
Blancs	992	0,7	1,0	1.388	1,1	1,5	1.246	1,0	1,5
Nuls	289	0,2	0,3	388	0,3	0,4	1.230	1,0	1,5

Departament d'Estadística. Ajuntament de Barcelona.

Font: Junta Electoral Central.

Ministerio del Interior.

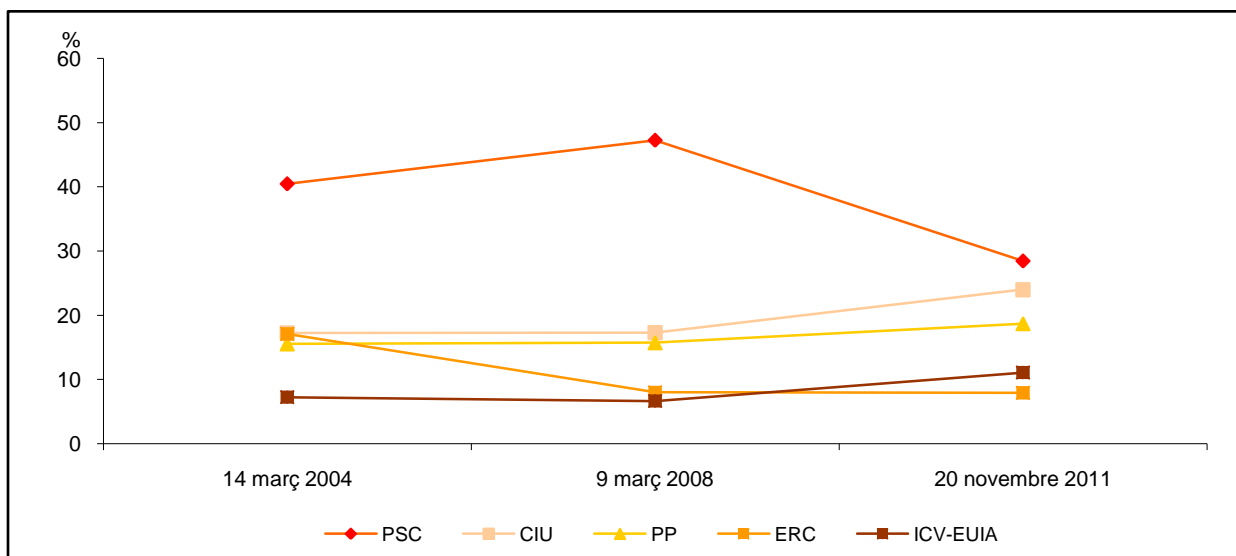

2.Evolució de les eleccions Generals a Barcelona i districtes. 2004-2011

5.Districte 4. Les Corts

	14 març 2004			9 març 2008			20 novembre 2011		
	Absoluts	% s./ electors	% s./ Votants	Absoluts	% s./ electors	% s./ Votants	Absoluts	% s./ electors	% s./ Votants
Electors	65.790	100,0		62.890	100,0		62.093	100,0	
Votants	54.181	82,4	100,0	47.998	76,3	100,0	45.720	73,6	100,0
Abstenció	11.628	17,7		14.892	23,7		16.373	26,4	
PSC	15.912	24,2	29,4	15.749	25,0	32,8	8.047	13,0	17,6
CIU	14.487	22,0	26,7	13.088	20,8	27,3	16.616	26,8	36,3
PP	12.701	19,3	23,4	11.526	18,3	24,0	11.972	19,3	26,2
ERC	7.333	11,1	13,5	3.073	4,9	6,4	2.980	4,8	6,5
ICV-EUIA	2.502	3,8	4,6	2.175	3,5	4,5	2.831	4,6	6,2
Altres	567	0,9	1,0	1.324	2,1	2,8	2.185	3,5	4,8
Blancs	560	0,9	1,0	920	1,5	1,9	669	1,1	1,5
Nuls	119	0,2	0,2	143	0,2	0,3	420	0,7	0,9

Departament d'Estadística. Ajuntament de Barcelona.

Font: Junta Electoral Central.

Ministerio del Interior.

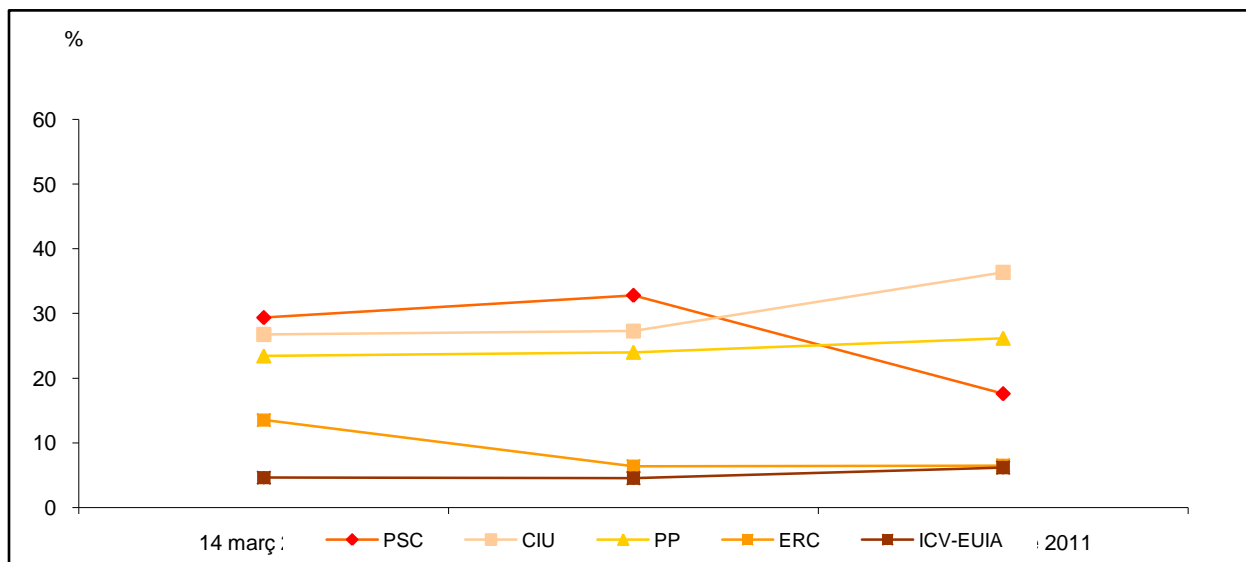

2.Evolució de les eleccions Generals a Barcelona i districtes. 2004-2011

6.Districte 5. Sarrià-Sant Gervasi

	14 març 2004			9 març 2008			20 novembre 2011		
	Absoluts	% s./ electors	% s./ Votants	Absoluts	% s./ electors	% s./ Votants	Absoluts	% s./ electors	% s./ Votants
Electors	105.725	99,8		102.581	100,0		103.978	100,0	
Votants	87.419	82,7	100,0	79.070	77,1	100,0	78.702	75,7	100,0
Abstenció	18.107	17,1		23.511	22,9		25.276	24,3	
PSC	18.626	17,6	21,3	17.304	16,9	21,9	8.031	7,7	10,2
CIU	29.906	28,3	34,2	28.251	27,5	35,7	34.364	33,0	43,7
PP	24.276	23,0	27,8	22.351	21,8	28,3	23.472	22,6	29,8
ERC	9.115	8,6	10,4	4.038	3,9	5,1	3.875	3,7	4,9
ICV-EUIA	3.687	3,5	4,2	3.233	3,2	4,1	4.139	4,0	5,3
Altres	822	0,8	0,9	2.132	2,1	2,7	3.158	3,0	4,0
Blancs	829	0,8	0,9	1.543	1,5	2,0	963	0,9	1,2
Nuls	158	0,1	0,2	218	0,2	0,3	700	0,7	0,9

Departament d'Estadística. Ajuntament de Barcelona.

Font: Junta Electoral Central.

Ministerio del Interior.

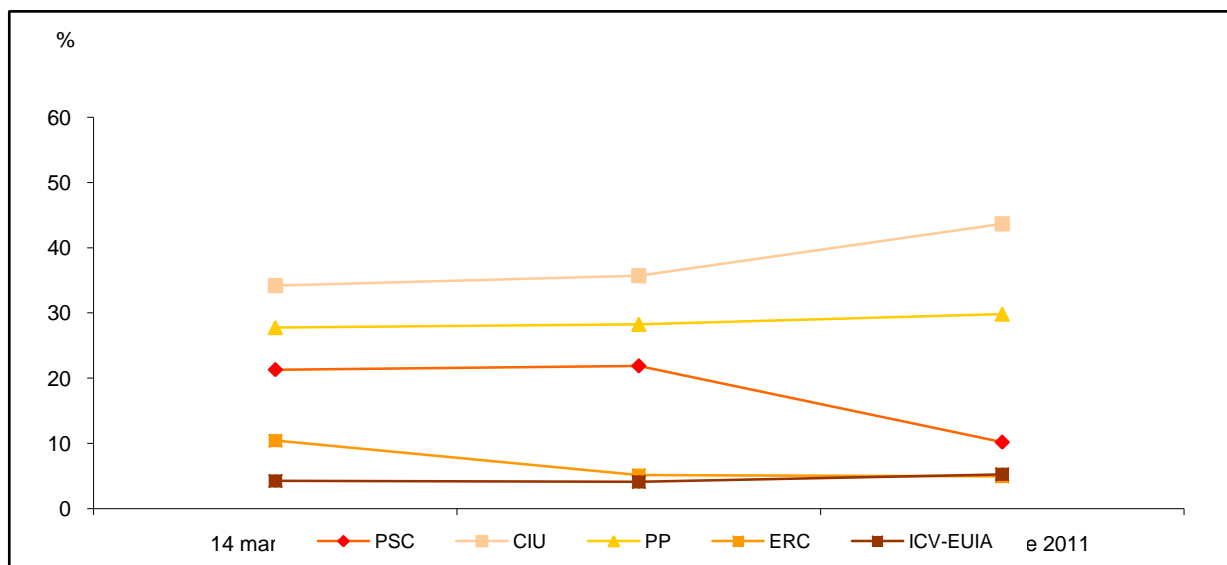

2.Evolució de les eleccions Generals a Barcelona i districtes. 2004-2011

7.Districte 6. Gràcia

	14 març 2004			9 març 2008			20 novembre 2011		
	Absoluts	% s./ electors	% s./ Votants	Absoluts	% s./ electors	% s./ Votants	Absoluts	% s./ electors	% s./ Votants
Electors	93.986	99,9		89.911	100,0		88.368	100,0	
Votants	75.092	79,9	100,0	66.011	73,4	100,0	61.623	69,7	100,0
Abstenció	18.820	20,0		23.900	26,6		26.745	30,3	
PSC	24.217	25,8	32,2	24.732	27,5	37,5	12.461	14,1	20,2
CIU	17.526	18,6	23,3	16.494	18,3	25,0	19.835	22,4	32,2
PP	10.376	11,0	13,8	8.834	9,8	13,4	9.179	10,4	14,9
ERC	15.231	16,2	20,3	6.594	7,3	10,0	6.750	7,6	11,0
ICV-EUIA	6.183	6,6	8,2	5.778	6,4	8,8	7.592	8,6	12,3
Altres	766	0,8	1,0	2.002	2,2	3,0	3.996	4,5	6,5
Blancs	588	0,6	0,8	1.280	1,4	1,9	914	1,0	1,5
Nuls	205	0,2	0,3	297	0,3	0,4	896	1,0	1,5

Departament d'Estadística. Ajuntament de Barcelona.
 Font: Junta Electoral Central.
 Ministerio del Interior.

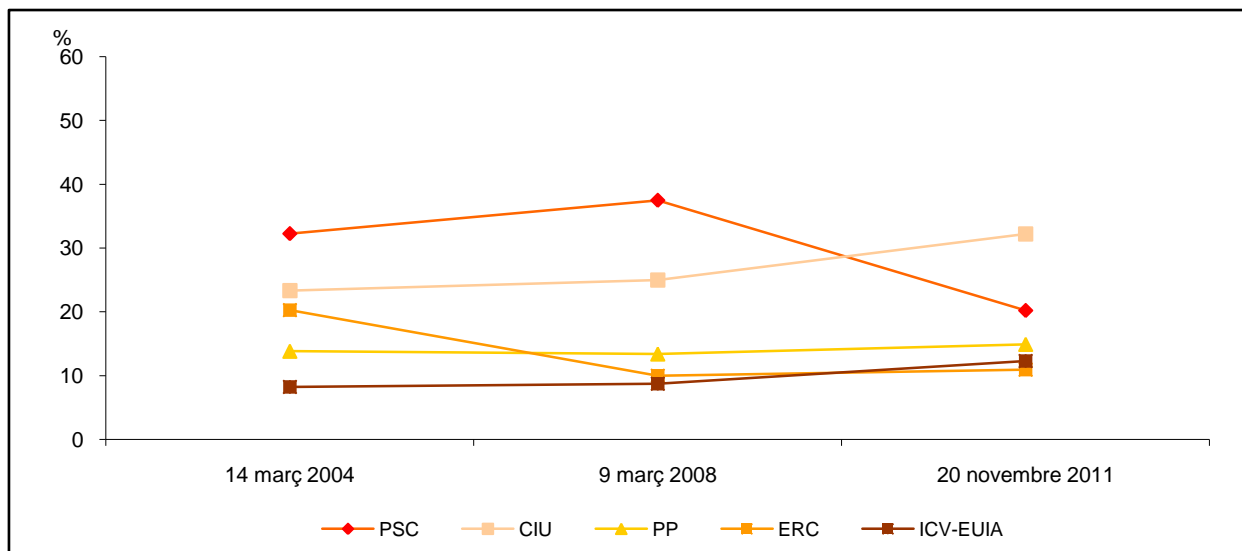

2.Evolució de les eleccions Generals a Barcelona i districtes. 2004-2011

8.Districte 7. Horta-Guinardó

	14 març 2004			9 març 2008			20 novembre 2011		
	Absoluts	% s./ electors	% s./ Votants	Absoluts	% s./ electors	% s./ Votants	Absoluts	% s./ electors	% s./ Votants
Electors	136.496	99,9		128.618	100,0		126.665	100,0	
Votants	106.165	77,8	100,0	91.953	71,5	100,0	84.216	66,5	100,0
Abstenció	30.219	22,1		36.665	28,5		42.449	33,5	
PSC	46.025	33,7	43,4	44.154	34,3	48,0	25.694	20,3	30,5
CIU	16.507	12,1	15,5	15.029	11,7	16,3	18.483	14,6	21,9
PP	17.951	13,2	16,9	15.778	12,3	17,2	17.180	13,6	20,4
ERC	14.602	10,7	13,8	6.238	4,9	6,8	5.793	4,6	6,9
ICV-EUIA	8.111	5,9	7,6	6.043	4,7	6,6	8.548	6,7	10,2
Altres	1.607	1,2	1,5	2.832	2,2	3,1	5.717	4,5	6,8
Blancs	1.095	0,8	1,0	1.462	1,1	1,6	1.482	1,2	1,8
Nuls	267	0,2	0,3	417	0,3	0,5	1.319	1,0	1,6

Departament d'Estadística. Ajuntament de Barcelona.

Font: Junta Electoral Central.

Ministerio del Interior.

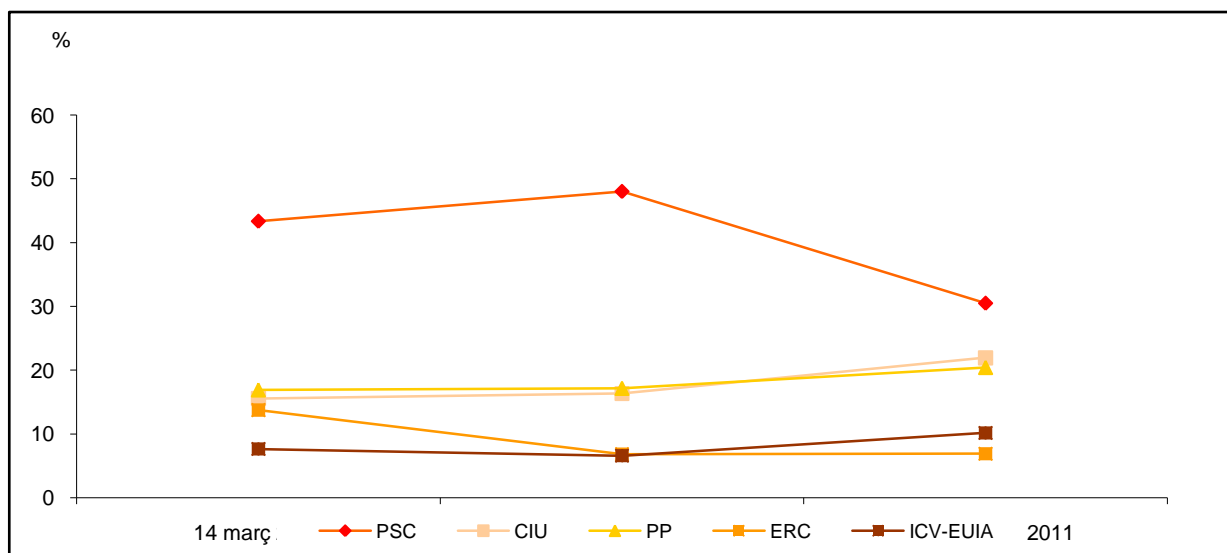

2.Evolució de les eleccions Generals a Barcelona i districtes. 2004-2011

9.Districte 8. Nou Barris

	14 març 2004			9 març 2008			20 novembre 2011		
	Absoluts	% s/ electors	% s/ Votants	Absoluts	% s/ electors	% s/ Votants	Absoluts	% s/ electors	% s/ Votants
Electors	132.560	100,0		122.754	100,0		119.559	100,0	
Votants	99.382	75,0	100,0	85.298	69,5	100,0	77.094	64,5	100,0
Abstenció	33.151	25,0		37.456	30,5		42.465	35,5	
PSC	50.467	38,1	50,8	47.103	38,4	55,2	28.787	24,1	37,3
CIU	10.999	8,3	11,1	9.197	7,5	10,8	11.440	9,6	14,8
PP	18.820	14,2	18,9	16.918	13,8	19,8	18.903	15,8	24,5
ERC	9.213	7,0	9,3	3.329	2,7	3,9	2.869	2,4	3,7
ICV-EUIA	6.678	5,0	6,7	4.250	3,5	5,0	7.156	6,0	9,3
Altres	1.841	1,4	1,9	2.899	2,4	3,4	5.545	4,6	7,2
Blancs	1.039	0,8	1,0	1.148	0,9	1,3	1.286	1,1	1,7
Nuls	325	0,2	0,3	454	0,4	0,5	1.108	0,9	1,4

Departament d'Estadística. Ajuntament de Barcelona.

Font: Junta Electoral Central.

Ministerio del Interior.

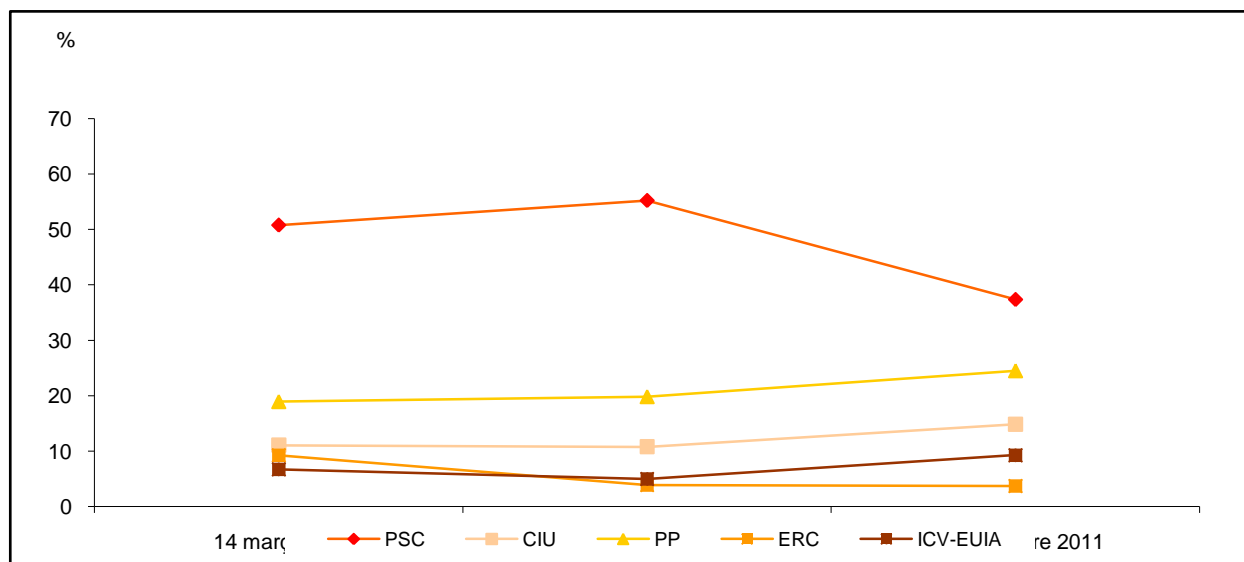

2.Evolució de les eleccions Generals a Barcelona i districtes. 2004-2011

10.Districte 9. Sant Andreu

	14 març 2004			9 març 2008			20 novembre 2011		
	Absoluts	% s./ electors	% s./ Votants	Absoluts	% s./ electors	% s./ Votants	Absoluts	% s./ electors	% s./ Votants
Electors	113.096	100,0		109.097	100,0		108.468	100,0	
Votants	89.190	78,9	100,0	80.207	73,5	100,0	74.592	68,8	100,0
Abstenció	23.900	21,1		28.890	26,5		33.876	31,2	
PSC	38.281	33,8	42,9	39.587	36,3	49,4	22.962	21,2	30,8
CIU	14.103	12,5	15,8	12.847	11,8	16,0	16.269	15,0	21,8
PP	14.485	12,8	16,2	13.177	12,1	16,4	14.586	13,4	19,6
ERC	13.226	11,7	14,8	5.412	5,0	6,7	5.093	4,7	6,8
ICV-EUIA	6.474	5,7	7,3	4.955	4,5	6,2	7.631	7,0	10,2
Altres	1.456	1,3	1,6	2.570	2,4	3,2	5.540	5,1	7,4
Blancs	920	0,8	1,0	1.334	1,2	1,7	1.402	1,3	1,9
Nuls	245	0,2	0,3	325	0,3	0,4	1.109	1,0	1,5

Departament d'Estadística. Ajuntament de Barcelona.

Font: Junta Electoral Central.

Ministerio del Interior.

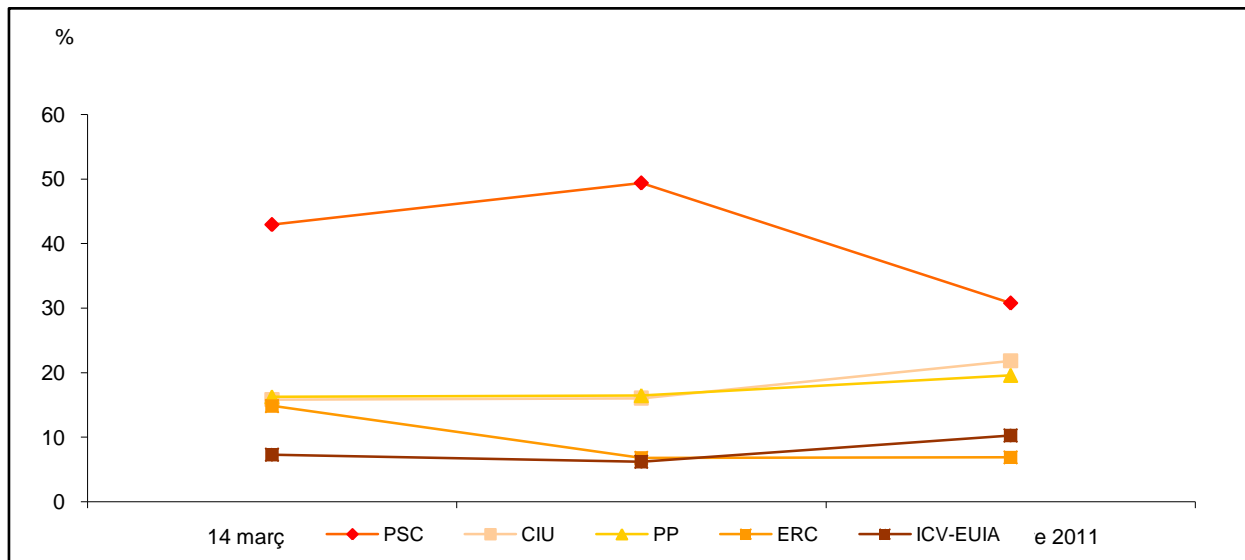

2.Evolució de les eleccions Generals a Barcelona i districtes. 2004-2011

11.Districte 10. Sant Martí

	14 març 2004			9 març 2008			20 novembre 2011		
	Absoluts	% s/. electors	% s/. Votants	Absoluts	% s/. electors	% s/. Votants	Absoluts	% s/. electors	% s/. Votants
Electors	171.012	99,8		165.273	100,0		165.759	100,0	
Votants	133.128	77,8	100,0	119.443	72,3	100,0	112.206	67,7	100,0
Abstenció	37.589	22,0		45.830	27,7		53.553	32,3	
PSC	58.042	33,9	43,6	58.100	35,2	48,6	33.254	20,1	29,6
CIU	20.274	11,9	15,2	18.598	11,3	15,6	24.822	15,0	22,1
PP	22.102	12,9	16,6	20.407	12,3	17,1	22.552	13,6	20,1
ERC	19.411	11,4	14,6	8.033	4,9	6,7	7.707	4,6	6,9
ICV-EUIA	9.607	5,6	7,2	7.959	4,8	6,7	12.623	7,6	11,2
Altres	2.091	1,2	1,6	3.898	2,4	3,3	7.645	4,6	6,8
Blancs	1.239	0,7	0,9	1.902	1,2	1,6	1.952	1,2	1,7
Nuls	362	0,2	0,3	546	0,3	0,5	1.651	1,0	1,5

Departament d'Estadística. Ajuntament de Barcelona.

Font: Junta Electoral Central.

Ministerio del Interior.

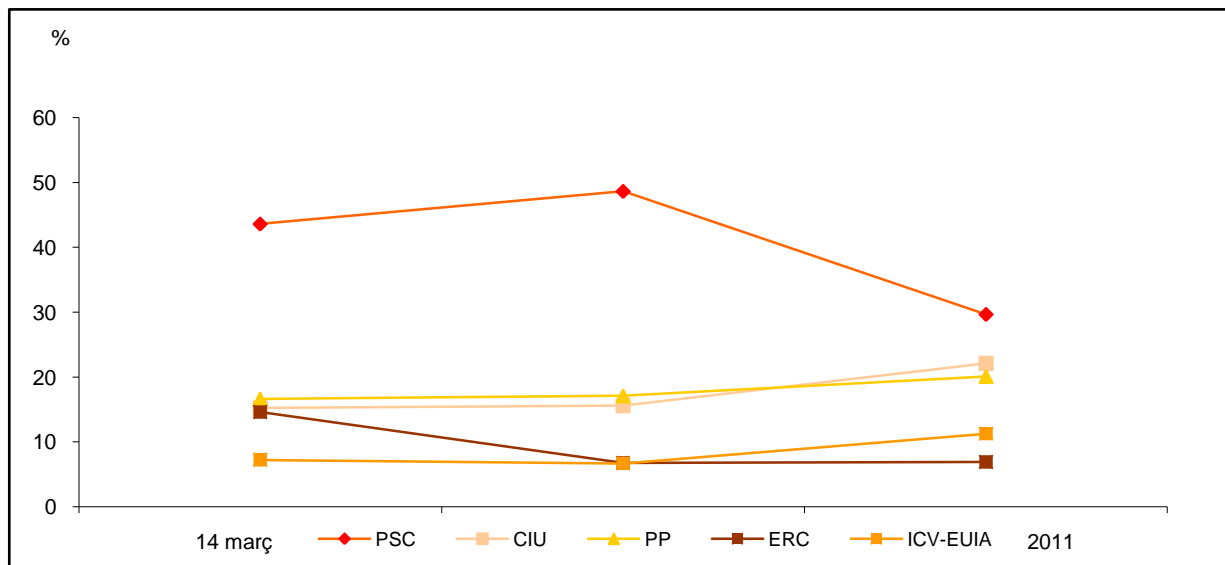

3. Eleccions Generals a Catalunya. 20 novembre 2011

3.Eleccions Generals a Catalunya. 20 novembre 2011

1.Resultats a Catalunya

	<i>Absoluts</i>	<i>% s/electors</i>	<i>% s/votants</i>	<i>% s/vots vàlids</i>	<i>Diputats</i>	<i>% diputats</i>
Electors	5.253.126	100,0				
Abstenció	1.742.760	33,2				
Votants	3.510.366	66,8	100,0			
Vots vàlids	3.454.858	65,8		100,0	47	100,0
CIU	1.014.263	19,3	28,9	29,4	16	34,0
PSC	920.323	17,5	26,2	26,6	14	29,8
PP	715.802	13,6	20,4	20,7	11	23,4
ICV-EUIA	279.599	5,3	8,0	8,1	3	6,4
ERC-RI.CAT	244.245	4,6	7,0	7,1	3	6,4
PxC	59.781	1,1	1,7	1,7		
EB	50.854	1,0	1,4	1,5		
UPyD	39.519	0,8	1,1	1,1		
PACMA	23.731	0,5	0,7	0,7		
PIRATA.CAT	21.771	0,4	0,6	0,6		
ANTICAPITALISTES	13.829	0,3	0,4	0,4		
UCE	3.915	0,1	0,1	0,1		
PCPC	1.555	0,0	0,0	0,0		
HARTOS,ORG	1.064	0,0	0,0	0,0		
PRE-R	417	0,0	0,0	0,0		
PUM+J	362	0,0	0,0	0,0		
Blancs	63.828	1,2	1,8	1,8		
Nuls	55.508	1,1	1,6			

Departament d'Estadística. Ajuntament de Barcelona.

Font: Ministerio del Interior.

3.Eleccions Generals a Catalunya. 20 novembre 2011

2.Resultats a Catalunya per circumscripcions

	Catalunya			Barcelona			Girona			Lleida			Tarragona		
	Abs.	% s./elec.	% s./votants	Abs.	% s./elec.	% s./votants	Abs.	% s./elec.	% s./votants	Abs.	% s./elec.	% s./votants	Abs.	% s./elec.	% s./votants
Electors	5.253.126	100,0		3.918.043	100,0		489.316	100,0		301.640	100,0		544.127	100,0	
Votants	3.510.366	66,8	100,0	2.651.051	67,7	100,0	311.298	63,6	100,0	195.495	64,8	100,0	352.522	64,8	100,0
Abstenció	1.742.760	33,2		1.266.992	32,3		178.018	36,4		106.145	35,2		191.605	35,2	
CIU	1.014.263	19,3	28,9	709.223	18,1	26,8	119.973	24,5	38,5	79.346	26,3	40,6	105.721	19,4	30,0
PSC	920.323	17,5	26,2	725.669	18,5	27,4	65.471	13,4	21,0	38.977	12,9	19,9	90.206	16,6	25,6
PP	715.802	13,6	20,4	547.166	14,0	20,6	49.503	10,1	15,9	37.299	12,4	19,1	81.834	15,0	23,2
ICV-EUIA	279.599	5,3	8,0	236.916	6,0	8,9	16.720	3,4	5,4	7.453	2,5	3,8	18.510	3,4	5,3
ERC	244.245	4,6	7,0	169.284	4,3	6,4	32.834	6,7	10,5	16.466	5,5	8,4	25.661	4,7	7,3
Altres	216.798	4,1	6,2	176.575	4,5	6,7	15.425	3,2	5,0	7.846	2,6	4,0	16.952	3,1	4,8
Blancs	63.828	1,2	1,8	46.690	1,2	1,8	5.568	1,1	1,8	4.466	1,5	2,3	7.104	1,3	2,0
Nuls	55.508	1,1	1,6	39.528	1,0	1,5	5.804	1,2	1,9	3.642	1,2	1,9	6.534	1,2	1,9

Departament d'Estadística. Ajuntament de Barcelona.
 Font: Ministerio del Interior.

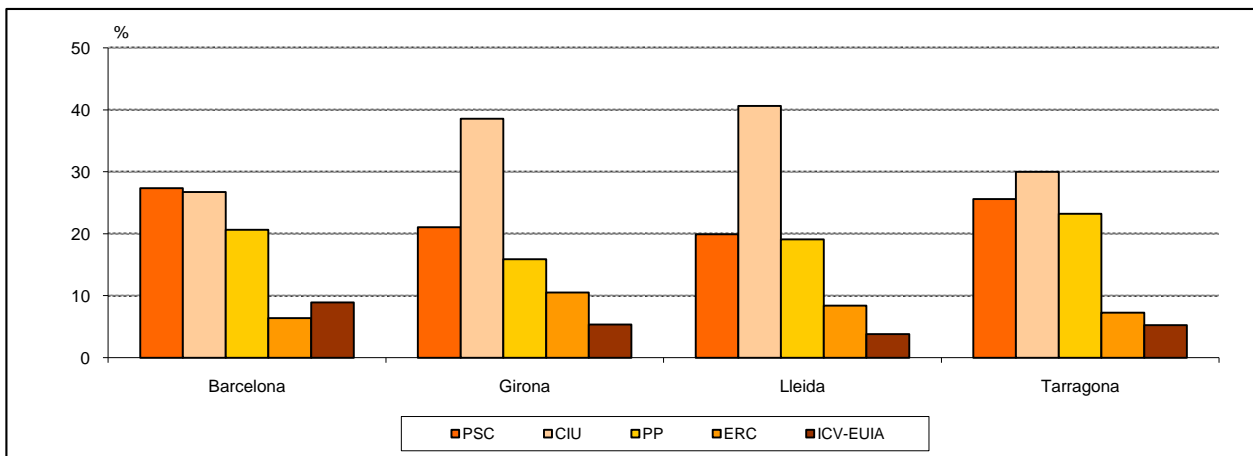

3.Eleccions Generals a Catalunya. 20 novembre 2011

3.Evolució de resultats a Catalunya. 2004-2011

	14 març 2004			9 març 2008			20 novembre 2011		
	Absoluts	% s./ electors	% s./ votants	Absoluts	% s./ electors	% s./ votants	Absoluts	% s./ electors	% s./ votants
Electors	5.308.714	100,0		5.324.909	100,0		5.253.126	100,0	
Votants	4.032.589	76,0	100,0	3.743.360	70,3	100,0	3.510.366	66,8	100,0
Abstenció	1.276.125	24,0		1.581.549	29,7		1.742.760	33,2	
PSC	1.586.748	29,9	39,3	1.689.911	31,7	45,1	920.323	17,5	26,2
CIU	835.471	15,7	20,7	779.425	14,6	20,8	1.014.263	19,3	28,9
ERC	638.902	12,0	15,8	291.532	5,5	7,8	244.245	4,6	7,0
PP	626.107	11,8	15,5	610.473	11,5	16,3	715.802	13,6	20,4
ICV-EUIA	234.790	4,4	5,8	183.338	3,4	4,9	279.599	5,3	8,0
Altres	61.832	1,2	1,5	111.468	2,1	3,0	216.798	4,1	6,2
Blancs	35.923	0,7	0,9	57.274	1,1	1,5	63.828	1,2	1,8
Nuls	12.816	0,2	0,3	19.939	0,4	0,5	55.508	1,1	1,6

Departament d'Estadística. Ajuntament de Barcelona.
 Font: Junta Electoral Central.
 Ministerio del Interior.

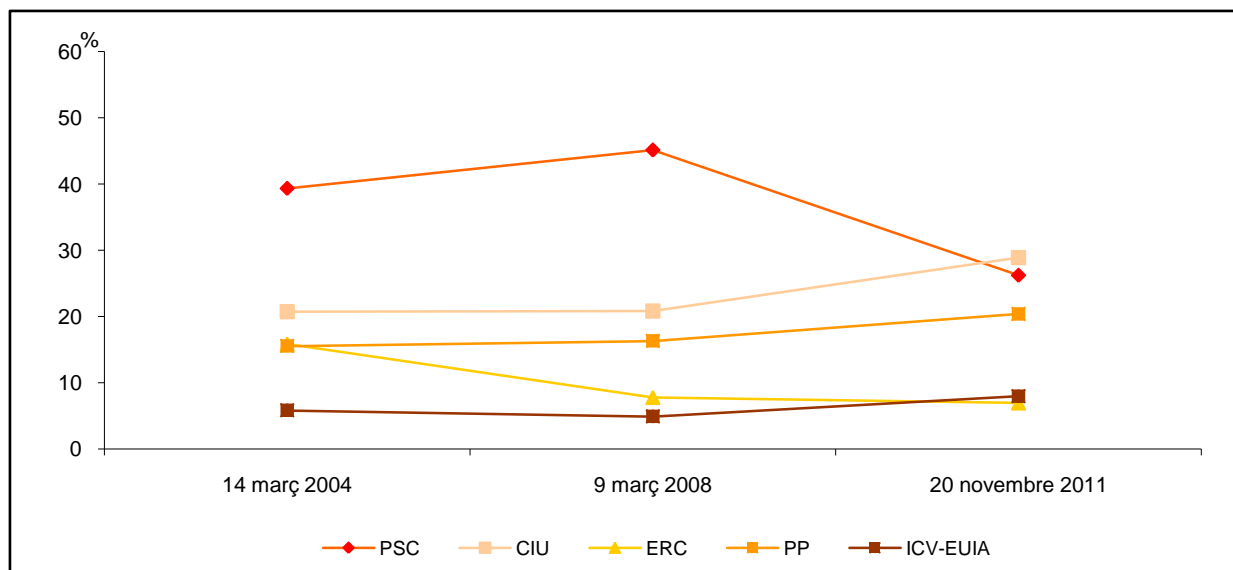

3.Eleccions Generals a Catalunya. 20 novembre 2011

4.Evolució de resultats a la circumscripció de Barcelona. 2004-2011

	14 març 2004			9 març 2008			20 novembre 2011		
	Absoluts	% s/ electors	% s/ votants	Absoluts	% s/ electors	% s/ votants	Absoluts	% s/ electors	% s/ votants
Electors	4.007.330	100,0		3.980.181	100,0		3.918.043	100,0	
Votants	3.052.310	76,2	100,0	2.812.062	70,7	100,0	2.651.051	67,7	100,0
Abstenció	955.020	23,8		1.168.119	29,3		1.266.992	32,3	
PSC	1.268.028	31,6	41,5	1.309.171	32,9	46,6	725.669	18,5	27,4
CIU	586.854	14,6	19,2	547.993	13,8	19,5	709.223	18,1	26,8
PP	485.504	12,1	15,9	470.677	11,8	16,7	547.166	14,0	20,6
ERC	428.986	10,7	14,1	184.558	4,6	6,6	169.284	4,3	6,4
ICV-EUIA	198.116	4,9	6,5	155.674	3,9	5,5	236.916	6,0	8,9
Altres	48.368	1,2	1,6	88.483	2,2	3,1	176.575	4,5	6,7
Blancs	27.979	0,7	0,9	42.672	1,1	1,5	46.690	1,2	1,8
Nuls	8.475	0,2	0,3	12.834	0,3	0,5	39.528	1,0	1,5

Departament d'Estadística. Ajuntament de Barcelona.

Font: Junta Electoral Central.

Ministerio del Interior.

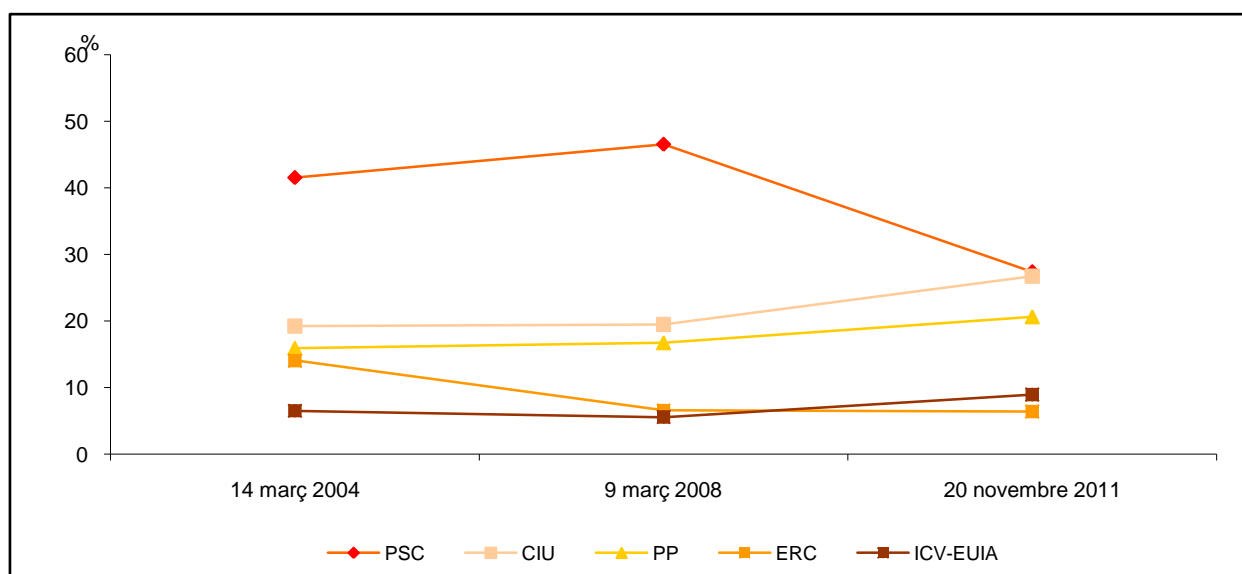

4. Eleccions Generales a Espanya. 20 novembre 2011

4.Eleccions Generales a Espanya. 20 novembre 2011

1.Resultats a Espanya

	<i>Absoluts</i>	<i>% s/electors</i>	<i>% s/votants</i>	<i>% s/vots vàlids</i>	<i>Diputats</i>	<i>% diputats</i>
Electors	34.301.332	100,0				
Abstenció	9.710.775	28,3				
Votants	24.590.557	71,7	100,0			
Vots vàlids	24.272.671	70,8		100,0	350	100,0
PP	10.830.693	31,6	44,0	44,6	186	53,1
PSOE-PSC	6.973.880	20,3	28,4	28,7	110	31,4
IU-ICV	1.680.810	4,9	6,8	6,9	11	3,1
UPyD	1.140.242	3,3	4,6	4,7	5	1,4
CIU	1.014.263	3,0	4,1	4,2	16	4,6
Amaiur	333.628	1,0	1,4	1,4	7	2,0
PNV	323.517	0,9	1,3	1,3	5	1,4
ERC	256.393	0,7	1,0	1,1	3	0,9
BNG	183.279	0,5	0,7	0,8	2	0,6
CC	143.550	0,4	0,6	0,6	2	0,6
Compromís-Q	125.150	0,4	0,5	0,5	1	0,3
FAC	99.173	0,3	0,4	0,4	1	0,3
GBAI	42.411	0,1	0,2	0,2	1	0,3
Altres	792.587	2,3	3,2	3,3		
Blancs	333.095	1,0	1,4	1,4		
Nuls	317.886	0,9	1,3			

Sigles dels partits:

PP: Partido Popular

PSOE-PSC: Partido Socialista Obrero Español-Partit dels Socialistes de Catalunya

IU-ICV: Izquierda Unida-Iniciativa per Catalunya Verds

CIU: Convergència i Unió

PNV: Partido Nacionalista Vasco

BNG: Bloque Nacionalista Galego

CC: Coalición Canaria

ERC: Esquerra Republicana de Catalunya

UPyD: Unión Progreso y Democracia

Amaiur: Coalició d'Eusko Alkartasuna-Alternativa-Aralar i independents

Compromís-Q: Coalició de Bloc Nacionalista Valencià-Iniciativa Poble Valencià-Verds-Equo

FAC: Foro de Ciudadanos

GBAI: Geroa-Bai

Departament d'Estadística. Ajuntament de Barcelona.

Font: Ministerio del Interior.

4.Eleccions Generales a Espanya. 20 novembre 2011

2.Resultats a Espanya per circumscripcions. Absoluts

	<i>Electors</i>	<i>Votants</i>	<i>PP</i>	<i>PSOE- PSC</i>	<i>IU- ICV</i>	<i>CIU</i>	<i>PNV</i>	<i>ERC</i>	<i>Altres</i>	<i>Blancs</i>	<i>Nuls</i>
ESPANYA	34.301.332	24.590.557	10.830.693	6.973.880	1.680.810	1.014.263	323.517	256.393	2.860.020	333.095	317.886
Àlaba	246.387	171.572	45.891	39.579	6.897	-	31.849	-	42.712	1.920	2.724
Alacant	1.199.539	897.144	489.297	238.826	57.503	-	-	2.349	88.077	10.116	10.976
Albacete	304.193	235.089	127.883	69.762	14.275	-	-	-	16.904	3.077	3.188
Almeria	440.522	314.164	179.881	92.736	16.384	-	-	-	19.107	3.481	2.575
Astúries	901.404	633.515	222.179	183.170	83.312	-	-	-	130.334	8.357	6.163
Àvila	136.373	107.140	65.469	24.164	4.759	-	-	-	10.032	1.234	1.482
Badajoz	548.608	413.803	207.099	153.340	24.399	-	-	-	18.847	4.848	5.270
Balears	715.225	444.901	216.808	126.344	21.626	-	-	4.639	60.339	7.936	7.209
Barcelona	3.918.043	2.651.051	547.166	725.669	236.916	709.223	-	169.284	176.575	46.690	39.528
Biscaia	921.110	644.779	113.021	136.426	24.117	-	208.223	-	149.146	7.286	6.560
Burgos	290.292	216.388	115.651	59.571	11.830	-	-	-	22.160	3.946	3.230
Càceres	338.998	257.364	131.983	92.349	13.307	-	-	-	12.575	2.938	4.212
Cadis	960.671	625.207	291.675	203.028	54.199	-	-	-	62.262	8.509	5.534
Cantàbria	469.879	353.875	182.653	88.104	12.547	-	-	-	62.385	4.154	4.032
Castelló	409.049	301.071	156.544	87.461	15.641	-	-	1.496	30.758	4.143	5.028
Ciudad Real	400.407	302.326	164.685	95.236	16.089	-	-	-	18.028	4.026	4.262
Conca	161.241	126.767	69.915	41.176	5.935	-	-	-	6.152	1.736	1.853
Còrdova	637.871	473.198	208.889	170.033	45.995	-	-	-	36.572	6.487	5.222
Corunya, la	952.552	670.470	340.206	179.512	30.381	-	-	-	97.743	12.138	10.490
Girona	489.316	311.298	49.503	65.471	16.720	119.973	-	32.834	15.425	5.568	5.804
Granada	699.372	512.130	236.981	184.895	40.211	-	-	-	39.525	5.280	5.238
Guadalajara	177.166	134.122	71.282	36.495	9.008	-	-	-	13.365	1.776	2.196
Guipúscoa	554.918	375.616	51.088	78.100	12.508	-	83.445	-	143.090	4.235	3.150
Huelva	387.442	266.455	115.496	106.727	18.509	-	-	-	19.031	3.412	3.280
Jaén	527.658	406.886	182.523	165.094	28.033	-	-	-	22.976	4.128	4.132
Lleida	301.640	195.495	37.299	38.977	7.453	79.346	-	16.466	7.846	4.466	3.642
Lleó	410.642	295.554	151.773	99.093	15.446	-	-	-	19.154	5.458	4.630
Lugo	297.691	217.562	119.886	60.162	6.448	-	-	-	23.560	3.607	3.899
Madrid	4.468.699	3.396.471	1.708.572	875.044	270.223	-	-	-	471.495	35.090	36.047
Màlaga	1.081.387	725.242	357.099	226.674	64.822	-	-	-	61.482	8.341	6.824
Múrcia	980.156	740.230	471.354	153.672	41.775	-	-	-	59.886	6.679	6.864
Navarra	470.385	335.612	126.101	72.656	18.224	-	-	-	106.576	6.696	5.359
Orense	277.305	204.024	113.972	56.205	4.661	-	-	-	23.502	2.845	2.839
Osca	170.328	122.084	58.257	40.423	9.820	-	-	-	8.581	2.887	2.116
Palència	142.053	107.825	58.580	33.202	6.245	-	-	-	6.386	1.768	1.644
Palmas, las	766.488	479.736	240.660	123.158	19.943	-	-	-	80.486	6.983	8.506
Pontevedra	779.957	563.993	281.668	155.354	25.692	-	-	-	83.554	8.045	9.680
Rioja, la	231.977	175.644	94.572	53.697	7.946	-	-	-	13.856	2.781	2.792
Salamanca	287.800	216.175	128.357	55.644	9.211	-	-	-	16.848	3.213	2.902
Santa Cruz de Tenerife	715.814	464.580	204.977	107.317	20.105	-	-	-	119.550	5.051	7.580
Saragossa	714.431	520.037	240.564	157.616	58.749	-	-	-	45.617	9.936	7.555
Segòvia	121.115	94.088	52.098	24.711	5.184	-	-	-	8.843	1.473	1.779
Sevilla	1.482.909	1.071.194	409.547	441.657	91.368	-	-	-	102.571	13.589	12.462
Sòria	72.581	52.240	28.058	16.058	2.382	-	-	-	3.285	1.296	1.161
Tarragona	544.127	352.522	81.834	90.206	18.510	105.721	-	25.661	16.952	7.104	6.534
Terol	108.469	78.608	39.791	25.203	6.086	-	-	-	4.132	1.694	1.702
Toledo	507.272	390.716	220.311	112.380	22.319	-	-	-	25.076	4.422	6.208
València	1.882.500	1.437.234	742.624	369.404	96.237	-	-	3.664	195.057	14.496	15.752
Valladolid	425.066	329.214	172.327	94.249	24.160	-	-	-	30.091	4.717	3.670
Zamora	162.702	118.934	67.872	34.690	6.123	-	-	-	6.569	2.051	1.629
Ceuta	58.558	32.245	20.981	6.415	577	-	-	-	3.318	488	466
Melilla	51.044	26.967	17.791	6.745	-	-	-	-	1.627	498	306

Departament d'Estadística. Ajuntament de Barcelona.

Font: Ministerio del Interior.

4.Eleccions Generales a Espanya. 20 novembre 2011

% sobre votants												
	Participació	Abstenció	PP	PSOE- PSC	IU- ICV	CIU	PNV	ERC	Altres	Blancs	Nuls	Partit més votat
ESPANYA	71,7	28,3	44,0	28,4	6,8	4,1	1,3	1,0	11,6	1,4	1,3	PP
Àlaba	69,6	30,4	26,7	23,1	4,0	-	18,6	-	24,9	1,1	1,6	PP
Alacant	74,8	25,2	54,5	26,6	6,4	-	-	0,3	9,8	1,1	1,2	PP
Albacete	77,3	22,7	54,4	29,7	6,1	-	-	-	7,2	1,3	1,4	PP
Almeria	71,3	28,7	57,3	29,5	5,2	-	-	-	6,1	1,1	0,8	PP
Astúries	70,3	29,7	35,1	28,9	13,2	-	-	-	20,6	1,3	1,0	PP
Àvila	78,6	21,4	61,1	22,6	4,4	-	-	-	9,4	1,2	1,4	PP
Badajoz	75,4	24,6	50,0	37,1	5,9	-	-	-	4,6	1,2	1,3	PP
Balears	62,2	37,8	48,7	28,4	4,9	-	-	1,0	13,6	1,8	1,6	PP
Barcelona	67,7	32,3	20,6	27,4	8,9	26,8	-	6,4	6,7	1,8	1,5	PSC
Biscaia	70,0	30,0	17,5	21,2	3,7	-	32,3	-	23,1	1,1	1,0	PNV
Burgos	74,5	25,5	53,4	27,5	5,5	-	-	-	10,2	1,8	1,5	PP
Càceres	75,9	24,1	51,3	35,9	5,2	-	-	-	4,9	1,1	1,6	PP
Cadís	65,1	34,9	46,7	32,5	8,7	-	-	-	10,0	1,4	0,9	PP
Cantàbria	75,3	24,7	51,6	24,9	3,5	-	-	-	17,6	1,2	1,1	PP
Castelló	73,6	26,4	52,0	29,0	5,2	-	-	0,5	10,2	1,4	1,7	PP
Ciudad Real	75,5	24,5	54,5	31,5	5,3	-	-	-	6,0	1,3	1,4	PP
Conca	78,6	21,4	55,2	32,5	4,7	-	-	-	4,9	1,4	1,5	PP
Còrdova	74,2	25,8	44,1	35,9	9,7	-	-	-	7,7	1,4	1,1	PP
Corunya, la	70,4	29,6	50,7	26,8	4,5	-	-	-	14,6	1,8	1,6	PP
Girona	63,6	36,4	15,9	21,0	5,4	38,5	-	10,5	5,0	1,8	1,9	CIU
Granada	73,2	26,8	46,3	36,1	7,9	-	-	-	7,7	1,0	1,0	PP
Guadalajara	75,7	24,3	53,1	27,2	6,7	-	-	-	10,0	1,3	1,6	PP
Guipúscoa	67,7	32,3	13,6	20,8	3,3	-	22,2	-	38,1	1,1	0,8	Amaiur
Huelva	68,8	31,2	43,3	40,1	6,9	-	-	-	7,1	1,3	1,2	PP
Jaén	77,1	22,9	44,9	40,6	6,9	-	-	-	5,6	1,0	1,0	PP
Lleida	64,8	35,2	19,1	19,9	3,8	40,6	-	8,4	4,0	2,3	1,9	CIU
Lleó	72,0	28,0	51,4	33,5	5,2	-	-	-	6,5	1,8	1,6	PP
Lugo	73,1	26,9	55,1	27,7	3,0	-	-	-	10,8	1,7	1,8	PP
Madrid	76,0	24,0	50,3	25,8	8,0	-	-	-	13,9	1,0	1,1	PP
Màlaga	67,1	32,9	49,2	31,3	8,9	-	-	-	8,5	1,2	0,9	PP
Múrcia	75,5	24,5	63,7	20,8	5,6	-	-	-	8,1	0,9	0,9	PP
Navarra	71,3	28,7	37,6	21,6	5,4	-	-	-	31,8	2,0	1,6	PP
Orense	73,6	26,4	55,9	27,5	2,3	-	-	-	11,5	1,4	1,4	PP
Osca	71,7	28,3	47,7	33,1	8,0	-	-	-	7,0	2,4	1,7	PP
Palència	75,9	24,1	54,3	30,8	5,8	-	-	-	5,9	1,6	1,5	PP
Palmas, las	62,6	37,4	50,2	25,7	4,2	-	-	-	16,8	1,5	1,8	PP
Pontevedra	72,3	27,7	49,9	27,5	4,6	-	-	-	14,8	1,4	1,7	PP
Rioja, la	75,7	24,3	53,8	30,6	4,5	-	-	-	7,9	1,6	1,6	PP
Salamanca	75,1	24,9	59,4	25,7	4,3	-	-	-	7,8	1,5	1,3	PP
Santa Cruz de Tenerife	64,9	35,1	44,1	23,1	4,3	-	-	-	25,7	1,1	1,6	PP
Saragossa	72,8	27,2	46,3	30,3	11,3	-	-	-	8,8	1,9	1,5	PP
Segòvia	77,7	22,3	55,4	26,3	5,5	-	-	-	9,4	1,6	1,9	PP
Sevilla	72,2	27,8	38,2	41,2	8,5	-	-	-	9,6	1,3	1,2	PSOE
Sòria	72,0	28,0	53,7	30,7	4,6	-	-	-	6,3	2,5	2,2	PP
Tarragona	64,8	35,2	23,2	25,6	5,3	30,0	-	7,3	4,8	2,0	1,9	CIU
Terol	72,5	27,5	50,6	32,1	7,7	-	-	-	5,3	2,2	2,2	PP
Toledo	77,0	23,0	56,4	28,8	5,7	-	-	-	6,4	1,1	1,6	PP
València	76,3	23,7	51,7	25,7	6,7	-	-	0,3	13,6	1,0	1,1	PP
Valladolid	77,5	22,5	52,3	28,6	7,3	-	-	-	9,1	1,4	1,1	PP
Zamora	73,1	26,9	57,1	29,2	5,1	-	-	-	5,5	1,7	1,4	PP
Ceuta	55,1	44,9	65,1	19,9	1,8	-	-	-	10,3	1,5	1,4	PP
Melilla	52,8	47,2	66,0	25,0	-	-	-	-	6,0	1,8	1,1	PP

Departament d'Estadística. Ajuntament de Barcelona.

Font: Ministerio del Interior.

4.Eleccions Generales a Espanya. 20 novembre 2011

3.Evolució de resultats a Espanya. 2004-2011

	14 març 2004			9 març 2008			20 novembre 2011		
	Absoluts	% s/ electors	% s/ Votants	Absoluts	% s/ electors	% s/ Votants	Absoluts	% s/ electors	% s/ Votants
Electors	34.571.831	100,0		35.073.179	100,0		34.301.332	100,0	
Votants	26.155.436	75,7	100,0	25.900.442	73,8	100,0	24.590.557	71,7	100,0
Abstenció	8.416.395	24,3		9.172.737	26,2		9.710.775	28,3	
PSOE-PSC	11.026.163	31,9	42,2	11.289.335	32,2	43,6	6.973.880	20,3	28,4
PP	9.763.144	28,2	37,3	10.278.010	29,3	39,7	10.830.693	31,6	44,0
IU-ICV	1.284.081	3,7	4,9	969.946	2,8	3,7	1.680.810	4,9	6,8
CIU	835.471	2,4	3,2	779.425	2,2	3,0	1.014.263	3,0	4,1
ERC	652.196	1,9	2,5	298.139	0,9	1,2	256.393	0,7	1,0
PNV	420.980	1,2	1,6	306.128	0,9	1,2	323.517	0,9	1,3
CC	235.221	0,7	0,9	174.629	0,5	0,7	143.550	0,4	0,6
BNG	208.688	0,6	0,8	212.543	0,6	0,8	183.279	0,5	0,7
CHA (1)	94.252	0,3	0,4	38.202	0,1	0,1	-	-	-
EA (2)	80.905	0,2	0,3	50.371	0,1	0,2	-	-	-
GBAI (3)	61.045	0,2	0,2	62.398	0,2	0,2	42.411	0,1	0,2
UPyD	-	-	-	306.079	0,9	1,2	1.140.242	3,3	4,6
Amaiur	-	-	-	-	-	-	333.628	1,0	1,4
Compromís-Q	-	-	-	-	-	-	125.150	0,4	0,5
FAC	-	-	-	-	-	-	99.173	0,3	0,4
Altres	821.358	2,4	3,1	683.479	1,9	2,6	792.587	2,3	3,2
Blancs	407.795	1,2	1,6	286.182	0,8	1,1	333.095	1,0	1,4
Nuls	264.137	0,8	1,0	165.576	0,5	0,6	317.886	0,9	1,3

(1) Pel 2011 es presenta a Aragó amb IU

(2) Pel 2011 es presenta en la candidatura Amaiur

(3) Pel 2004 i 2008 NA-BAI

Sigles:

PSOE-PSC: Partido Socialista Obrero Español-Partit dels Socialistes de Catalunya

PP: Partido Popular

IU-ICV: Izquierda Unida-Iniciativa per Catalunya Verds

CIU: Convergència i Unió

ERC: Esquerra Republicana de Catalunya

PNV: Partido Nacionalista Vasco

CC: Coalición Canaria

BNG: Bloque Nacionalista Galego

CHA: Chunta Aragonesista

EA: Eusko Alkartasuna

UPyD: Unión Progreso y Democracia

Amaiur: Coalició d'Eusko Alkartasuna-Alternatiba-Aralar i independents

Compromís-Q: Coalició de Bloc Nacionalista Valencià-Iniciativa Poble Valencià-Verds-Equo

FAC: Foro de Ciudadanos

GBAI: Geroa-Bai

Departament d'Estadística. Ajuntament de Barcelona.

Font: Ministerio del Interior.

5. Composició del Congrés de Diputats

5.Composició del Congrés de Diputats

1.Distribució d'escons a Espanya. 2004-2011

	14 març 2004	9 març 2008	20 novembre 2011
TOTAL	350	350	350
PSOE-PSC	164	169	110
PP	148	154	186
CIU	10	10	16
ERC	8	3	3
PNV	7	6	5
IU-ICV	5	2	11
CC	3	2	2
BNG	2	2	2
CHA (1)	1	0	-
EA (2)	1	0	-
GBAI (3)	1	1	1
UPyD	-	1	5
Amaiur	-	-	7
Compromís-Q	-	-	1
FAC	-	-	1

(1) Pel 2011 es presenta a Aragó amb IU

(2) Pel 2011 es presenta en la candidatura Amaiur

(3) Pel 2004 i 2008 NA-BAI

Sigles:

PSOE-PSC: Partido Socialista Obrero Español-Partit dels Socialistes de Catalunya

PP: Partido Popular

IU-ICV: Izquierda Unida-Iniciativa per Catalunya Verds

CIU: Convergència i Unió

ERC: Esquerra Republicana de Catalunya

PNV: Partido Nacionalista Vasco

CC: Coalición Canaria

BNG: Bloque Nacionalista Galego

CHA: Chunta Aragonesista

EA: Eusko Alkartasuna

UPyD: Unión Progreso y Democracia

Amaiur: Coalició d'Eusko Alkartasuna-Alternativa-Aralar i independents

Compromís-Q: Coalició de Bloc Nacionalista Valencià-Iniciativa Poble Valencià-Verds-Equo

FAC: Foro de Ciudadanos

GBAI: Geroa-Bai

Departament d'Estadística. Ajuntament de Barcelona.

Font: Junta Electoral Central.

Ministerio del Interior

5.Composició del Congrés de Diputats

2.Distribució d'escons per circumscripcions. 2008-2011

	20 novembre 2011								Variació 19 març 2008 - 20 novembre 2011							
	Total	PP	PSOE- PSC	IU-ICV	CIU	PNV	ERC	Altres	PP	PSOE- PSC	IU-ICV	CIU	PNV	ERC	Altres	
TOTAL	350	186	110	11	16	5	3	19	32	-59	9	6	-1	0	13	
Àlaba	4	1	1	0	-	1	-	1	0	-1	0	-	0	-	1	
Alacant	12	8	4	0	-	-	0	0	1	-1	0	-	-	0	0	
Albacete	4	3	1	0	-	-	-	0	1	-1	0	-	-	-	0	
Almeria	6	4	2	0	-	-	-	0	1	-1	0	-	-	-	0	
Astúries	8	3	3	1	-	-	-	1	-1	-1	1	-	-	-	1	
Àvila	3	2	1	0	-	-	-	0	0	0	0	-	-	-	0	
Badajoz	6	4	2	0	-	-	-	0	1	-1	0	-	-	-	0	
Balears	8	5	3	0	-	-	0	0	1	-1	0	-	-	0	0	
Barcelona	31	7	10	3	9	-	2	0	1	-6	2	3	-	0	0	
Biscaia	8	1	2	0	-	3	-	2	0	-2	0	-	0	-	2	
Burgos	4	3	1	0	-	-	-	0	1	-1	0	-	-	-	0	
Càceres	4	2	2	0	-	-	-	0	0	0	0	-	-	-	0	
Cadix	8	5	3	0	-	-	-	0	1	-2	0	-	-	-	0	
Cantàbria	5	4	1	0	-	-	-	0	1	-1	0	-	-	-	0	
Castelló	5	3	2	0	-	-	0	0	0	0	0	-	-	0	0	
Ciudad Real	5	3	2	0	-	-	-	0	0	0	0	-	-	-	0	
Conca	3	2	1	0	-	-	-	0	0	0	0	-	-	-	0	
Còrdova	6	3	3	0	-	-	-	0	1	-1	0	-	-	-	0	
Corunya, la	8	5	2	0	-	-	-	1	1	-1	0	-	-	-	0	
Girona	6	1	1	0	3	-	1	0	1	-2	0	1	-	0	0	
Granada	7	4	3	0	-	-	-	0	1	-1	0	-	-	-	0	
Guadalajara	3	2	1	0	-	-	-	0	0	0	0	-	-	-	0	
Guipúscoa	6	1	1	0	-	1	-	3	0	-2	0	-	-1	-	3	
Huelva	5	3	2	0	-	-	-	0	1	-1	0	-	-	-	0	
Jaén	6	3	3	0	-	-	-	0	1	-1	0	-	-	-	0	
Lleida	4	1	1	0	2	-	-	0	0	-1	0	1	-	-	0	
Lleó	5	3	2	0	-	-	-	0	1	-1	0	-	-	-	0	
Lugo	4	3	1	0	-	-	-	0	1	-1	0	-	-	-	0	
Madrid	36	19	10	3	-	-	-	4	1	-5	2	-	-	-	3	
Màlaga	10	6	3	1	-	-	-	0	1	-2	1	-	-	-	0	
Múrcia	10	8	2	0	-	-	-	0	1	-1	0	-	-	-	0	
Navarra	5	2	1	0	-	-	-	2	0	-1	0	-	-	-	1	
Orense	4	3	1	0	-	-	-	0	1	-1	0	-	-	-	0	
Osca	3	2	1	0	-	-	-	0	1	-1	0	-	-	-	0	
Palència	3	2	1	0	-	-	-	0	0	0	0	-	-	-	0	
Palmas, las	8	5	2	0	-	-	-	1	1	-2	0	-	-	-	1	
Pontevedra	7	4	2	0	-	-	-	1	1	-1	0	-	-	-	0	
Rioja, la	4	3	1	0	-	-	-	0	1	-1	0	-	-	-	0	
Salamanca	4	3	1	0	-	-	-	0	1	-1	0	-	-	-	0	
Sta. Cruz Tenerife	7	4	2	0	-	-	-	1	2	-1	0	-	-	-	-1	
Saragossa	7	4	2	1	-	-	-	0	1	-2	1	-	-	-	0	
Segòvia	3	2	1	0	-	-	-	0	0	0	0	-	-	-	0	
Sevilla	12	5	6	1	-	-	-	0	1	-2	1	-	-	-	0	
Sòria	2	1	1	0	-	-	-	0	0	0	0	-	-	-	0	
Tarragona	6	2	2	0	2	-	-	0	1	-2	0	1	-	-	0	
Terol	3	2	1	0	-	-	-	0	1	-1	0	-	-	-	0	
Toledo	6	4	2	0	-	-	-	0	1	-1	0	-	-	-	0	
València	16	9	4	1	-	-	0	2	0	-3	1	-	-	0	2	
Valladolid	5	3	2	0	-	-	-	0	0	0	0	-	-	-	0	
Zamora	3	2	1	0	-	-	-	0	0	0	0	-	-	-	0	
Ceuta	1	1	0	0	-	-	-	0	0	0	0	-	-	-	0	
Melilla	1	1	0	0	-	-	-	0	0	0	0	-	-	-	0	

Departament d'Estadística. Ajuntament de Barcelona.

Font: Junta Electoral Central.

Ministerio del Interior.

5.Composició del Congrés de Diputats

3.Distribució d'escons de Catalunya. 2004-2011

	<i>Catalunya</i>			<i>Barcelona</i>		
	<i>14 març 2004</i>	<i>9 març 2008</i>	<i>20 novembre 2011</i>	<i>14 març 2004</i>	<i>9 març 2008</i>	<i>20 novembre 2011</i>
TOTAL	47	47	47	31	31	31
PSC	21	25	14	14	16	10
CIU	10	10	16	6	6	9
ERC	8	3	3	4	2	2
PP	6	8	11	5	6	7
ICV-EUIA	2	1	3	2	1	3

	<i>Girona</i>			<i>Lleida</i>		
	<i>14 març 2004</i>	<i>9 març 2008</i>	<i>20 novembre 2011</i>	<i>14 març 2004</i>	<i>9 març 2008</i>	<i>20 novembre 2011</i>
TOTAL	6	6	6	4	4	4
PSC	2	3	1	2	2	1
CIU	2	2	3	1	1	2
ERC	2	1	1	1	0	0
PP	0	0	1	0	1	1
ICV-EUIA	0	0	0	0	0	0

	<i>Tarragona</i>		
	<i>14 març 2004</i>	<i>9 març 2008</i>	<i>20 novembre 2011</i>
TOTAL	6	6	6
PSC	3	4	2
CIU	1	1	2
ERC	1	0	0
PP	1	1	2
ICV-EUIA	0	0	0

Departament d'Estadística. Ajuntament de Barcelona.

Font: Junta Electoral Central.

Ministerio del Interior.

6. Sobre el Senat

6.Sobre el Senat

1.Distribució d'escons a Espanya. 2004-2011

	<i>14 març 2004</i>	<i>9 març 2008</i>	<i>20 novembre 2011</i>
TOTAL	208	208	208
PP	102	101	136
PSOE	81	88	48
Entesa pel Progrés de Catalunya (1)	12	12	7
PNV	6	2	4
CIU	4	4	9
CC	3	1	1
Amaiur	-	-	3

(1) Coalició formada per PSC i ICV-EUIA. Per 2004 i 2008, Entesa Catalana de Progrés (PSC, ERC i ICV-EUIA)

Departament d'Estadística. Ajuntament de Barcelona.

Font: Junta Electoral Central.

Ministerio del Interior.

6.Sobre el Senat

2.Distribució d'escons per províncies. 2008-2011

	20 novembre 2011							Variació 9 març 2008 - 20 novembre 2011					
	Total	PP	PSOE	CIU	PNV	EPC (1)	Altres	PP	PSOE	CIU	PNV	EPC (1)	Altres
TOTAL	208	136	48	9	4	7	4	35	-40	5	2	-5	3
Àlaba	4	3	1	-	-	-	0	2	-2	-	-	-	0
Alacant	4	3	1	-	-	-	0	0	0	-	-	-	0
Albacete	4	3	1	-	-	-	0	0	0	-	-	-	0
Almeria	4	3	1	-	-	-	0	0	0	-	-	-	0
Astúries	4	3	1	-	-	-	0	2	-2	-	-	-	0
Àvila	4	3	1	-	-	-	0	0	0	-	-	-	0
Badajoz	4	3	1	-	-	-	0	2	-2	-	-	-	0
Balears	5	4	1	-	-	-	0	2	-2	-	-	-	0
Barcelona	4	0	-	1	-	3	0	0	-	0	-	0	0
Biscaia	4	0	1	-	3	-	0	0	-2	-	2	-	0
Burgos	4	3	1	-	-	-	0	0	0	-	-	-	0
Càceres	4	3	1	-	-	-	0	2	-2	-	-	-	0
Cadix	4	3	1	-	-	-	0	2	-2	-	-	-	0
Cantàbria	4	3	1	-	-	-	0	0	0	-	-	-	0
Castelló	4	3	1	-	-	-	0	0	0	-	-	-	0
Ciudad Real	4	3	1	-	-	-	0	1	-1	-	-	-	0
Conca	4	3	1	-	-	-	0	0	0	-	-	-	0
Còrdova	4	3	1	-	-	-	0	2	-2	-	-	-	0
Corunya, la	4	3	1	-	-	-	0	0	0	-	-	-	0
Girona	4	0	-	3	-	1	0	0	-	2	-	-2	0
Granada	4	3	1	-	-	-	0	2	-2	-	-	-	0
Guadalajara	4	3	1	-	-	-	0	0	0	-	-	-	0
Guipúscoa	4	0	0	-	1	-	3	0	-3	-	0	-	3
Huelva	4	3	1	-	-	-	0	2	-2	-	-	-	0
Jaén	4	3	1	-	-	-	0	2	-2	-	-	-	0
Lleida	4	0	-	3	-	1	0	0	-	2	-	-2	0
Lleó	4	3	1	-	-	-	0	2	-2	-	-	-	0
Lugo	4	3	1	-	-	-	0	0	0	-	-	-	0
Madrid	4	3	1	-	-	-	0	0	0	-	-	-	0
Màlaga	4	3	1	-	-	-	0	2	-2	-	-	-	0
Múrcia	4	3	1	-	-	-	0	0	0	-	-	-	0
Navarra	4	3	1	-	-	-	0	0	0	-	-	-	0
Orense	4	3	1	-	-	-	0	0	0	-	-	-	0
Osca	4	3	1	-	-	-	0	2	-2	-	-	-	0
Palència	4	3	1	-	-	-	0	0	0	-	-	-	0
Palmas, las	5	4	1	-	-	-	0	2	-2	-	-	-	0
Pontevedra	4	3	1	-	-	-	0	0	0	-	-	-	0
Rioja, la	4	3	1	-	-	-	0	0	0	-	-	-	0
Salamanca	4	3	1	-	-	-	0	0	0	-	-	-	0
Sta. Cruz Tenerife	6	3	2	-	-	-	1	2	-2	-	-	-	0
Saragossa	4	3	1	-	-	-	0	2	-2	-	-	-	0
Segòvia	4	3	1	-	-	-	0	0	0	-	-	-	0
Sevilla	4	1	3	-	-	-	0	0	0	-	-	-	0
Sòria	4	3	1	-	-	-	0	0	0	-	-	-	0
Tarragona	4	0	-	2	-	2	0	0	-	1	-	-1	0
Terol	4	3	1	-	-	-	0	2	-2	-	-	-	0
Toledo	4	3	1	-	-	-	0	0	0	-	-	-	0
València	4	3	1	-	-	-	0	0	0	-	-	-	0
Valladolid	4	3	1	-	-	-	0	0	0	-	-	-	0
Zamora	4	3	1	-	-	-	0	0	0	-	-	-	0
Ceuta	2	2	0	-	-	-	0	0	-	-	-	-	0
Melilla	2	2	0	-	-	-	0	0	-	-	-	-	0

(1) Coalició formada per PSC i ICV-EUIA. Per 2008, Entesa Catalana de Progrés (PSC, ERC i ICV-EUIA)

Departament d'Estadística. Ajuntament de Barcelona.

Font: Junta Electoral Central.

Ministerio del Interior.

6.Sobre el Senat

3.Distribució d'escons de Catalunya. 2004-2011

	<i>Catalunya</i>			<i>Barcelona</i>		
	<i>14 març 2004</i>	<i>9 març 2008</i>	<i>20 novembre 2011</i>	<i>14 març 2004</i>	<i>9 març 2008</i>	<i>20 novembre 2011</i>
TOTAL	16	16	16	4	4	4
Entesa Progrés Catalunya (1)	12	12	7	3	3	3
CIU	4	4	9	1	1	1

	<i>Girona</i>			<i>Lleida</i>		
	<i>14 març 2004</i>	<i>9 març 2008</i>	<i>20 novembre 2011</i>	<i>14 març 2004</i>	<i>9 març 2008</i>	<i>20 novembre 2011</i>
TOTAL	4	4	4	4	4	4
Entesa Progrés Catalunya (1)	3	3	1	3	3	1
CIU	1	1	3	1	1	3

	<i>Tarragona</i>		
	<i>14 març 2004</i>	<i>9 març 2008</i>	<i>20 novembre 2011</i>
TOTAL	4	4	4
Entesa Progrés Catalunya (1)	3	3	2
CIU	1	1	2

(1) Coalició formada per PSC i ICV-EUIA. Per 2004 i 2008, Entesa Catalana de Progrés (PSC, ERC i ICV-EUIA)

Departament d'Estadística. Ajuntament de Barcelona.

Font: Junta Electoral Central.

Ministerio del Interior.

7. Enquestes pre-electoral publicades. Espanya

7.Enquestes pre-electorals publicades. Espanya

1.Estimació de resultats

	<i>Eleccions 20 novembre 2011</i>		<i>El Periódico 26 setembre 2011</i>		<i>La Vanguardia 9 octubre 2011</i>		<i>El Mundo 30 octubre 2011</i>		<i>CIS (1) 4 novembre 2011</i>	
	<i>Diputats</i>	<i>% vots</i>	<i>Diputats</i>	<i>% vots</i>	<i>Diputats</i>	<i>% vots</i>	<i>Diputats</i>	<i>% vots</i>	<i>Diputats</i>	
TOTAL	350	100,0	350	100,0	350	100,0	350	100,0	350	
PP	186	46,1	185-189	45,9	186-192	47,4	191	46,6	190-195	
PSOE-PSC	110	31,4	121-125	32,9	115-122	31,0	119	29,9	116-121	
IU-ICV	11	4,7	4-6	4,7	4	5,3	6	6,2	8	
CIU	16	3,7	14-15	3,2	11-12	3,5	13	3,3	13	
ERC	3	1,0	1-2	0,5	1-2	0,9	2	1,2	3	
PNV	5	1,0	4-5	0,9	5-7	1,1	5	1,2	3	
UPyD	5	5,0	4-6	3,6	2-4	3,1	3	2,9	3	
Altres	14	7,1	9-12	8,3	13-14	8,8	11	8,7	9	

	<i>El Mundo 13 novembre 2011</i>		<i>El País 13 novembre 2011</i>		<i>El Periódico 13-14 novembre 2011</i>		<i>La Vanguardia 13 novembre 2011</i>	
	<i>% vots</i>	<i>Diputats</i>	<i>% vots</i>	<i>Diputats</i>	<i>% vots</i>	<i>Diputats</i>	<i>% vots</i>	<i>Diputats</i>
TOTAL	100,0	350	100,0	350	100,0	350	100,0	350
PP	47,6	198	45,4	192-196	46,2	188-192	44,7	184-189
PSOE-PSC	29,8	112	30,9	110-113	30,2	115-118	30,1	116-120
IU-ICV	5,7	7	8,8	11	6,0	8-10	7,8	8-10
CIU	3,8	14	3,3	14	3,2	13-14	3,3	12-14
ERC	0,9	2	0,9	3	1,1	2-3	0,7	2
PNV	1,3	5	1,2	5	1,1	4-5	1,0	4-5
UPyD	3,0	3	4,2	2	4,4	4	4,6	3-4
Altres	7,9	9	5,3	9-10	7,8	11-13	7,8	11-13

(1) Centro de Investigaciones Sociológicas.

7.Enquestes pre-electorals publicades. Espanya

2.Fitxa tècnica de les enquestes

<i>Fitxa</i>	<i>El Periódico</i> 26 setembre 2011	<i>La Vanguardia</i> 9 octubre 2011	<i>El Mundo</i> 30 octubre 2011	<i>CIS (1)</i> 4 novembre 2011
Univers	Majors 18 anys	Majors 18 anys	Majors 18 anys	Majors 18 anys
Mostra	1.000 entrevistes	1.272 entrevistes	3.000 entrevistes	17.236 entrevistes
Selecció	Estratific. i aleatòria	Estratific. i aleatòria	Estratific. i aleatòria	Estratific. i aleatòria
Entrevista	Telefònica	Telefònica	Telefònica	Personal
Nivell confiança	95%	95,5%	95,5%	95,5%
Error màxim	+/- 3,16%	+/- 3,16%	+/- 1,82%	+/- 0,76%
Data treball	19-22 setembre	28 set-4 oct	14-27 octubre	6-23 octubre
Empresa	Gesop	Noxa Consulting	Sigma Dos	CIS

(1) Centro de Investigaciones Sociológicas.

<i>Fitxa</i>	<i>El Mundo</i> 13 novembre 2011	<i>El País</i> 13 novembre 2011	<i>El Periódico</i> 13-14 novembre 2011	<i>La Vanguardia</i> 13 novembre 2011
Univers	Majors 18 anys	Majors 18 anys	Majors 18 anys	Majors 18 anys
Mostra	3.000 entrevistes	9.675 entrevistes	2.070 entrevistes	1.275 entrevistes
Selecció	Estratific. i aleatòria	Estratific. i aleatòria	Estratific. i aleatòria	Estratific. i aleatòria
Entrevista	Telefònica	Telefònica	Telefònica	Telefònica
Nivell confiança	95,5%	95,5%	95%	95,5%
Error màxim	+/- 1,82%	+/- 1,5%	+/- 2,4%	+/- 3,54%
Data treball	28 oct-10 nov	18 oct-8 nov	7-12 nov	7-10 nov
Empresa	Sigma Dos	Metroscopia	Gesop	Noxa Consulting

(1) Centro de Investigaciones Sociológicas.

7.Enquestes pre-electorals publicades. Espanya

3.Estimació d'escons segons les enquestes pre-electorals. Catalunya i província de Barcelona

	<i>El Mundo</i> 30 octubre 2011		<i>CIS (1)</i> 4 novembre 2011		<i>El Mundo</i> 13 novembre 2011	
	<i>Catalunya</i>	<i>Província Barcelona</i>	<i>Catalunya</i>	<i>Província Barcelona</i>	<i>Catalunya</i>	<i>Província Barcelona</i>
TOTAL	47	31	47	31	47	31
PSC	17-18	11-12	16	11	15-17	10-11
CIU	12-13	7-8	13	7	13-15	8-9
PP	13	8	12	8	13	8
ERC	2	2	3	2	2	2
ICV-EUIA	2	2	3	3	2	2

	<i>El País</i> 13 novembre 2011		<i>El Periódico</i> 13-14 novembre 2011		<i>La Vanguardia</i> 13 novembre 2011	
	<i>Catalunya</i>	<i>Província Barcelona</i>	<i>Catalunya</i>	<i>Província Barcelona</i>	<i>Catalunya</i>	<i>Província Barcelona</i>
TOTAL	47	31	47	31	47	31
PSC	15	10	15	-	15-17	-
CIU	14	8	13-14	-	12-14	-
PP	13	9	13	-	12-14	-
ERC	3	2	2-3	-	2	-
ICV-EUIA	2	2	2-3	-	2-3	-

(1) Centro de Investigaciones Sociológicas.

8. Normativa electoral

Normativa electoral

El Congrés de Diputats està format per 350 diputats. La circumscripció electoral és la província.

La distribució del nombre de diputats a elegir per cadascuna d'elles, es fa d'acord amb el següent criteri: cada província elegeix dos diputats com a mínim, i la resta es distribueixen proporcionalment segons la seva població. Ceuta i Melilla elegeixen un diputat cadascuna. El nombre de diputats corresponents a les quatre circumscripcions catalanes és el següent: Barcelona, 31; Girona i Tarragona, 6; i Lleida, 4.

Els escons es reparteixen a cada circumscripció, segons la fórmula d'Hondt, entre aquells partits que han obtingut al menys el 3% dels vots vàlids a la circumscripció.

Pel que fa al Senat, el sistema electoral és de caràcter majoritari i personalitzat. A cada circumscripció electoral s'elegeixen 4 senadors, excepte a Ceuta i a Melilla que els hi corresponen dos respectivament i a cadascuna de les illes de Balears i de Canàries que elegeixen entre un i tres senadors. Els senadors elegits són aquells candidats que en la seva circumscripció han obtingut el major nombre de vots.

Cal assenyalar que, a més a més, cadascun dels Parlaments autonòmics designen per al Senat, un senador com a mínim, i un més per cada milió d'habitants de la població del seu territori, segons criteris de proporcionalitat i d'acord amb la seva composició partidària. Al Parlament de Catalunya li correspon designar 8 senadors.

9. Mapes guia de districtes, barris i seccions censals

10 DISTRICTES

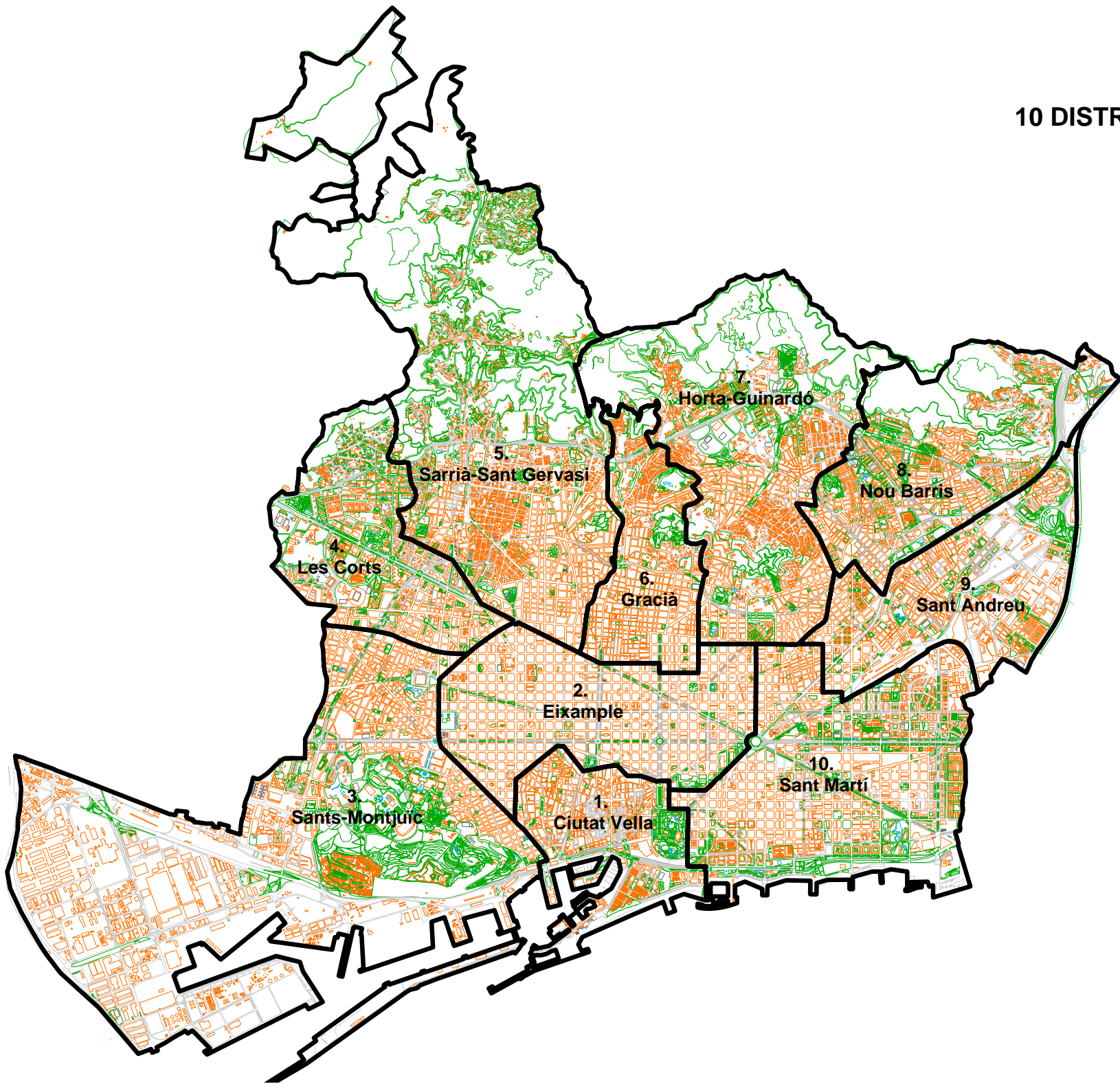

73 BARRIS

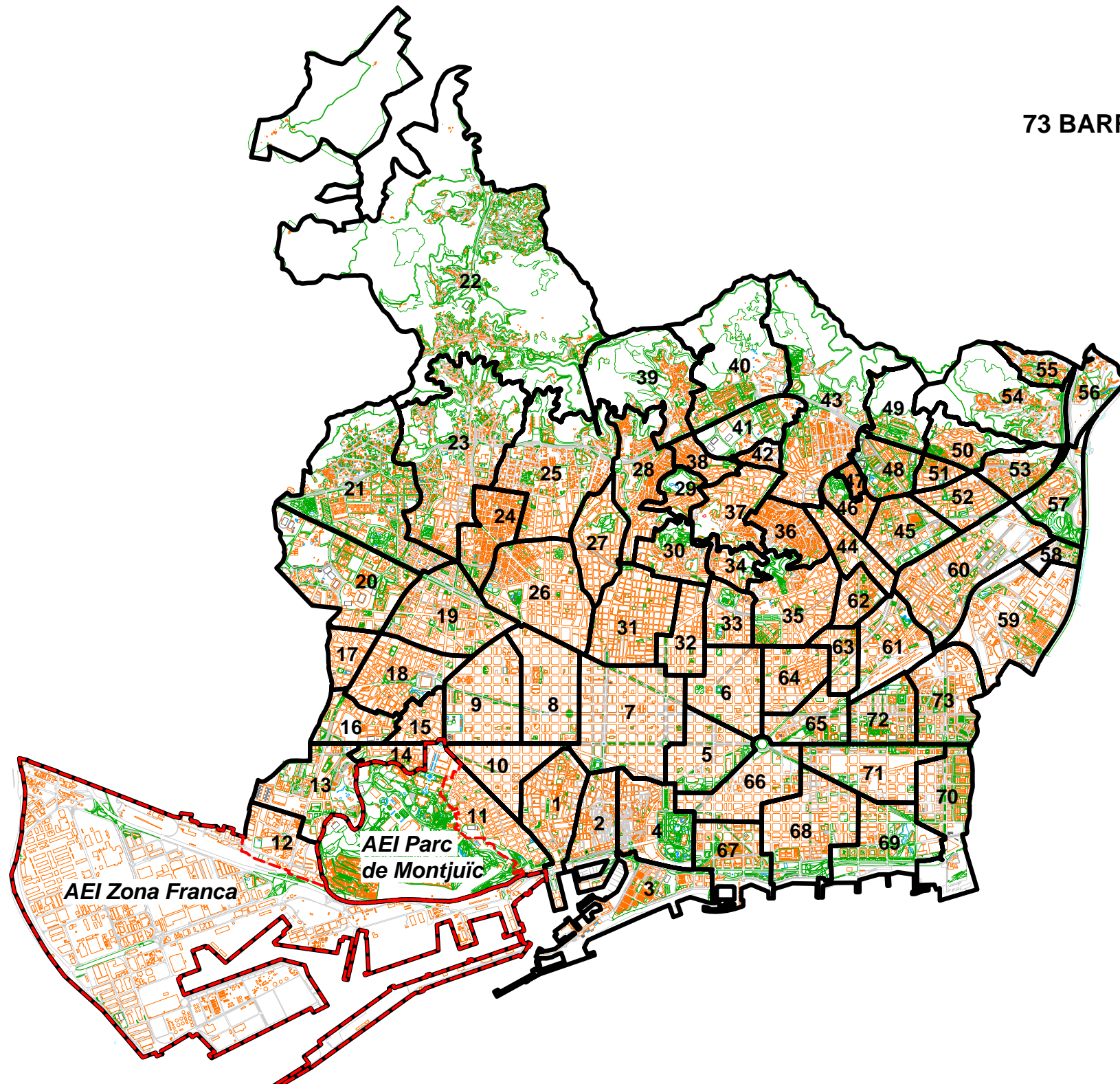

Dte 1. Ciutat Vella

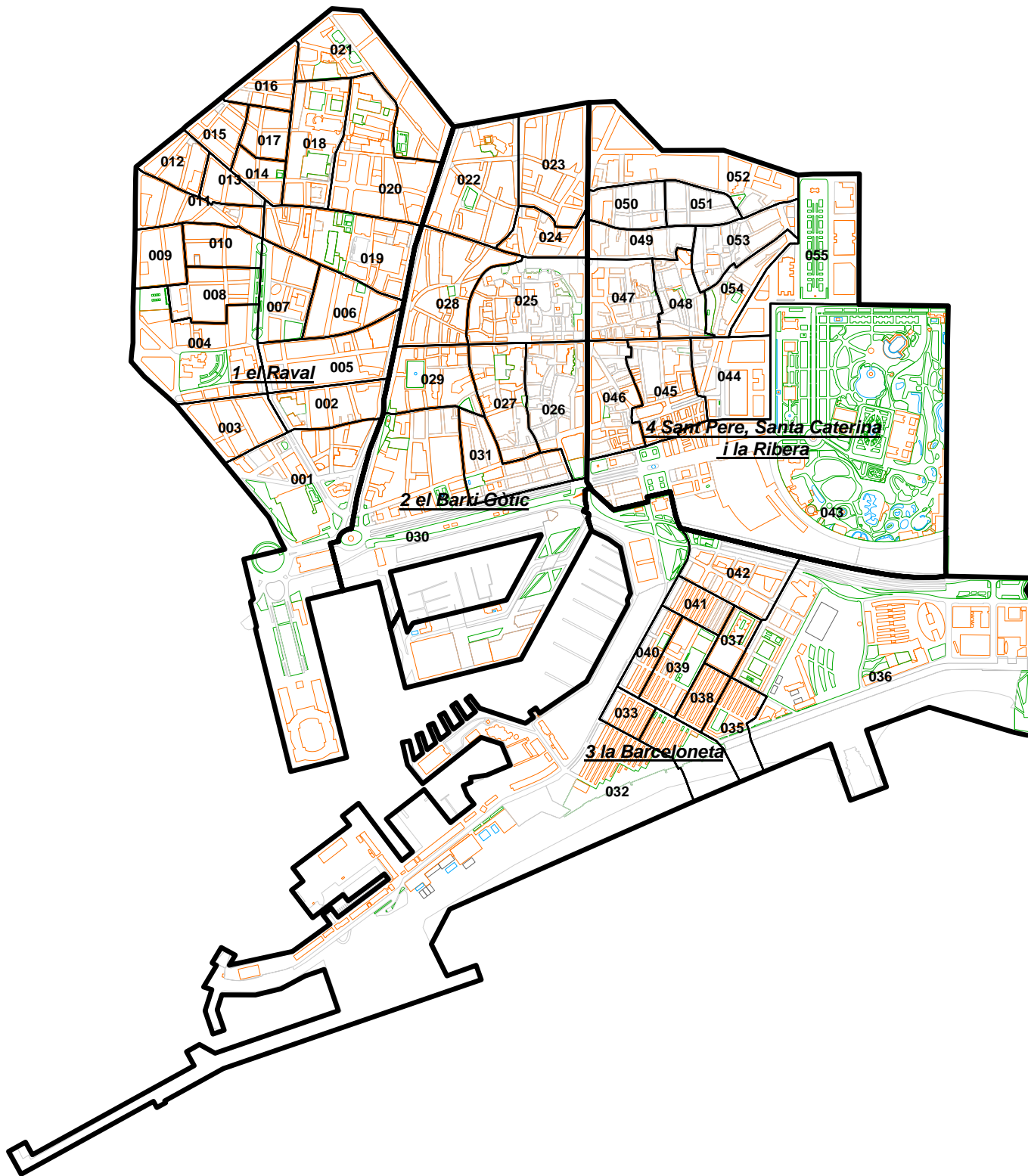

Dte 2. Eixample

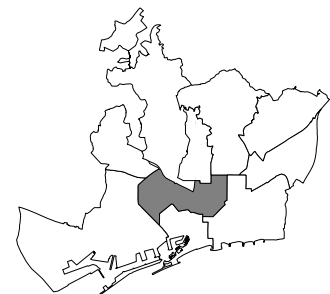
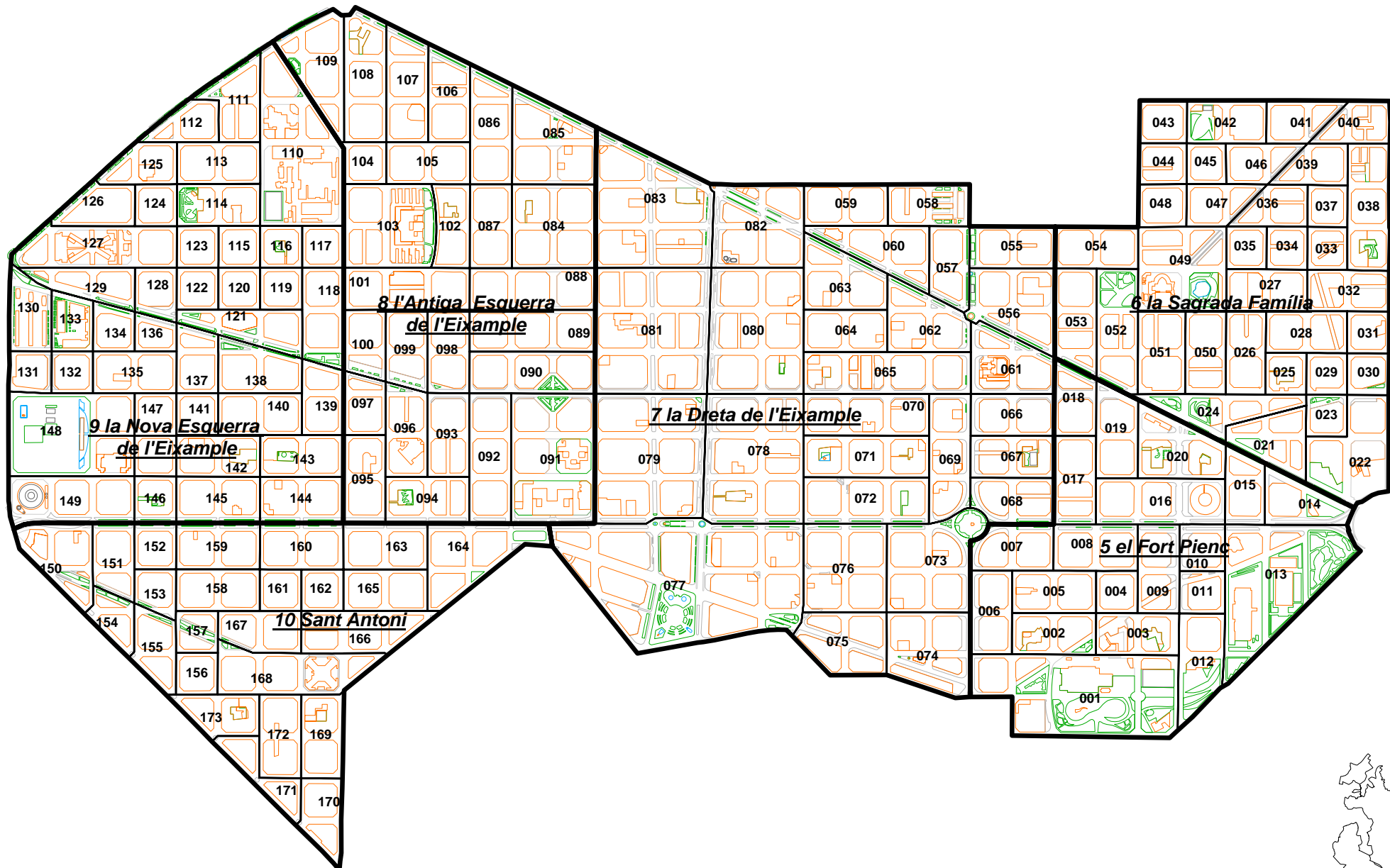

Dte 3. Sants-Montjuïc

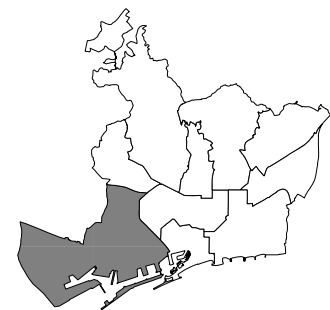
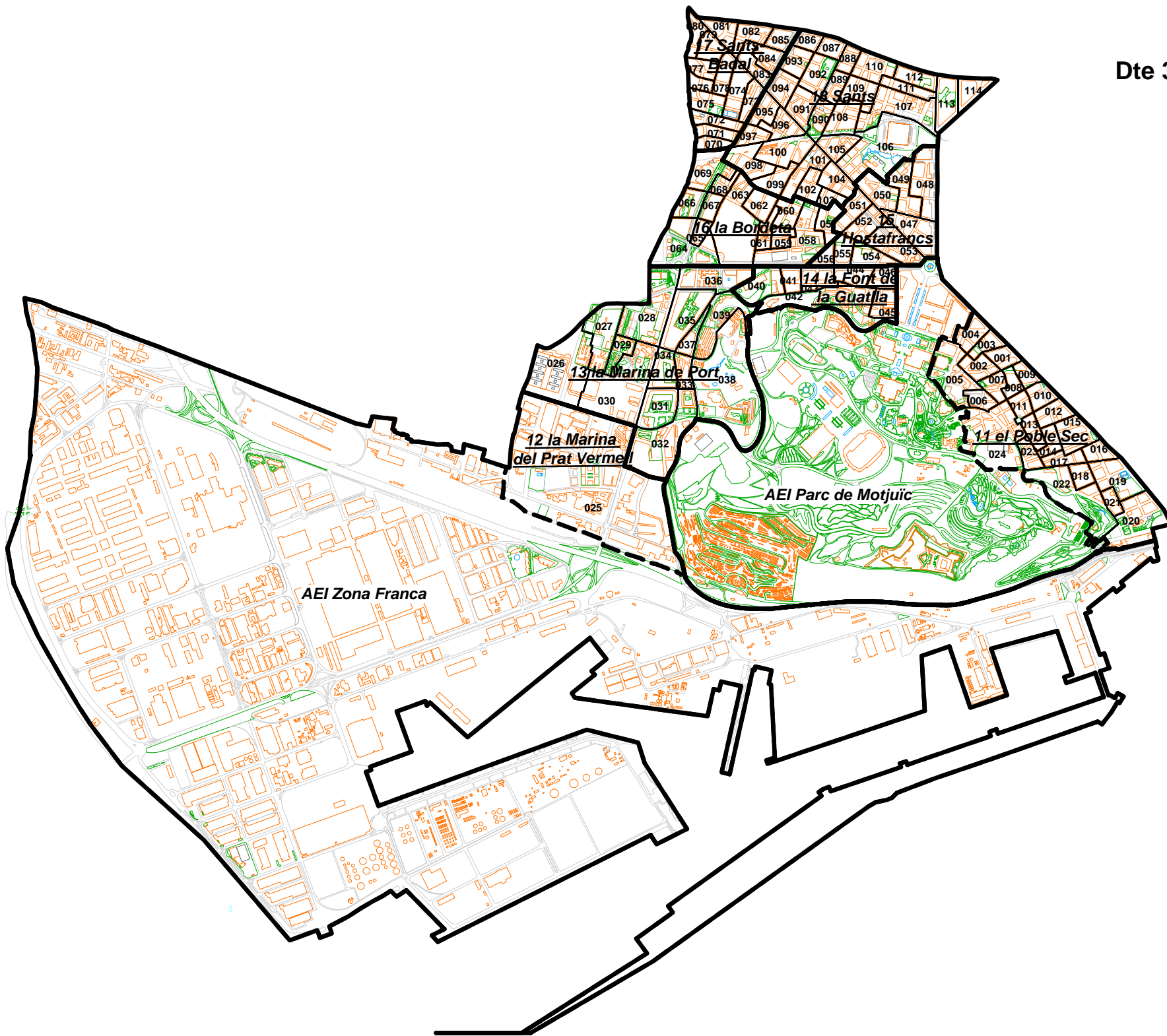

Dte 4. Les Corts

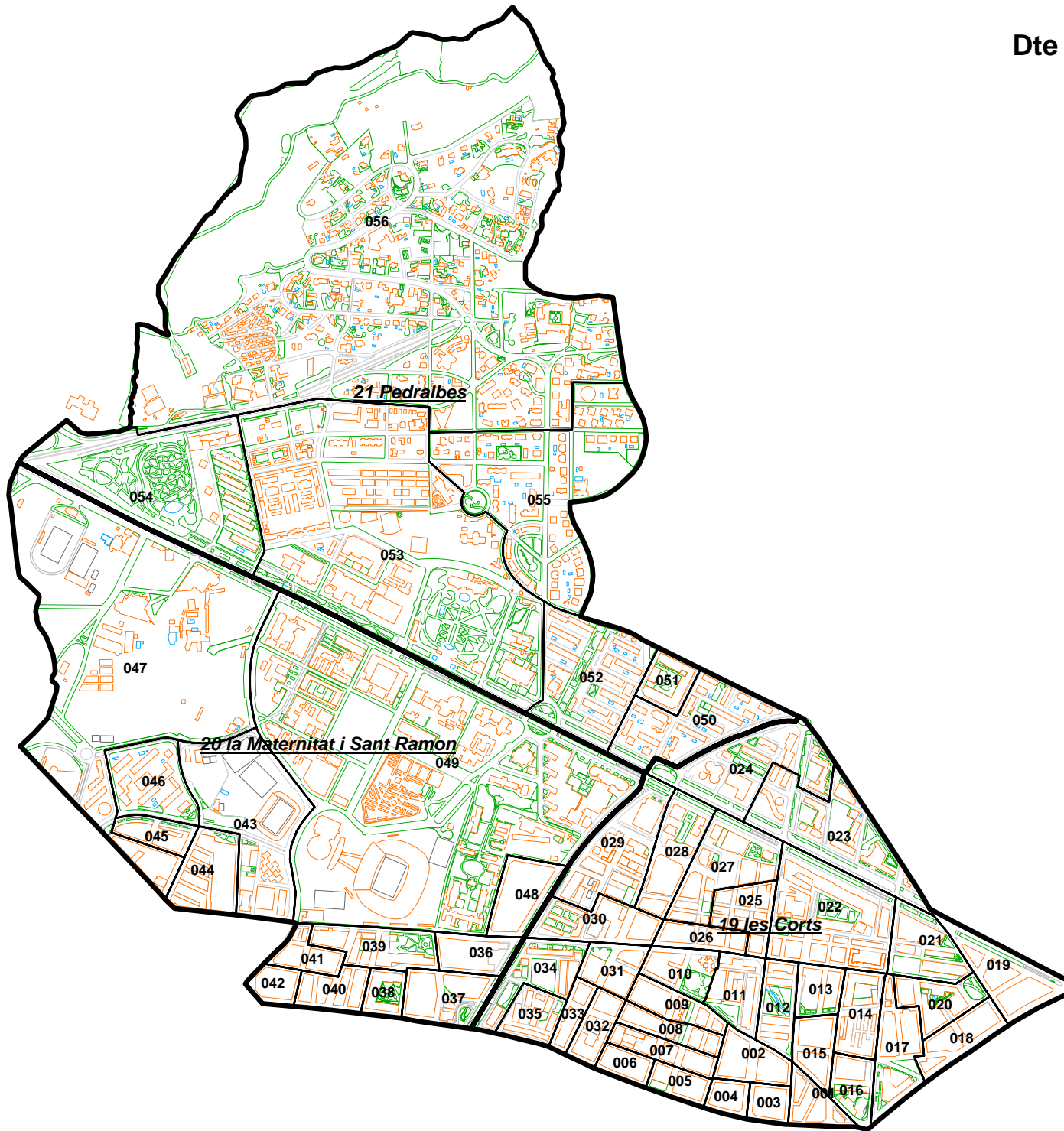

Dte 5. Sarrià-Sant Gervasi



Dte 6. Gracià

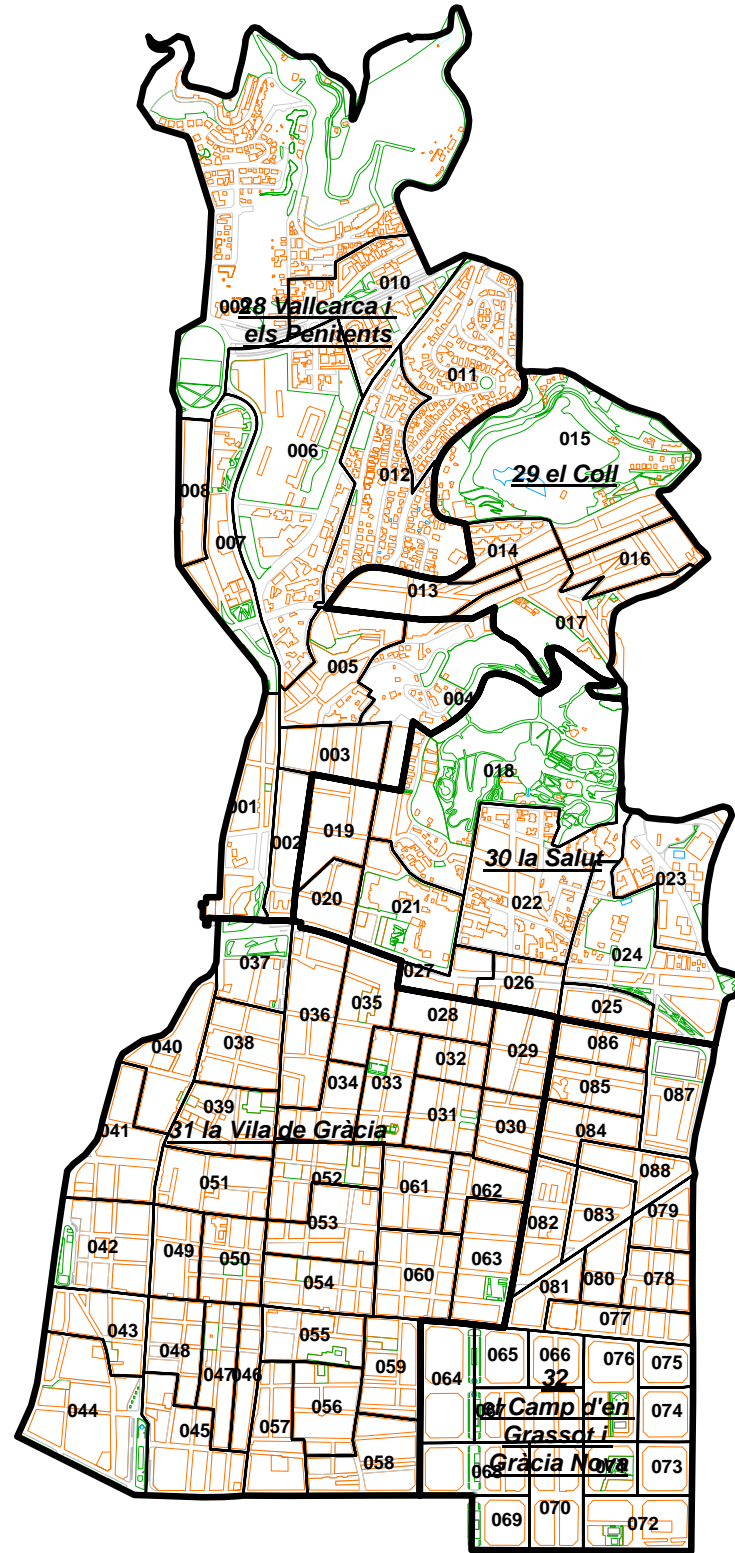

Dte 7. Horta-Guinardó

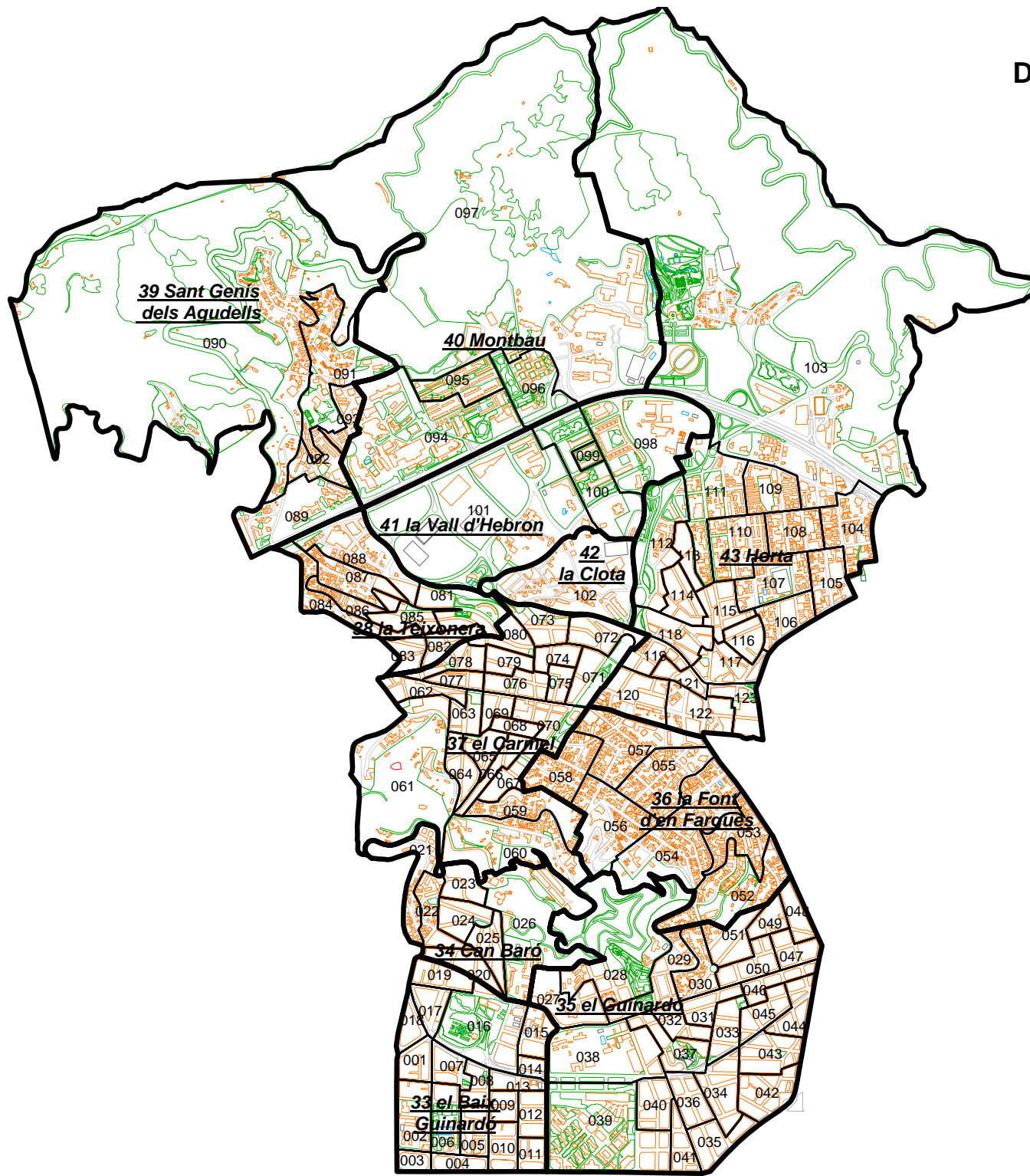

Dte 8. Nou Barris

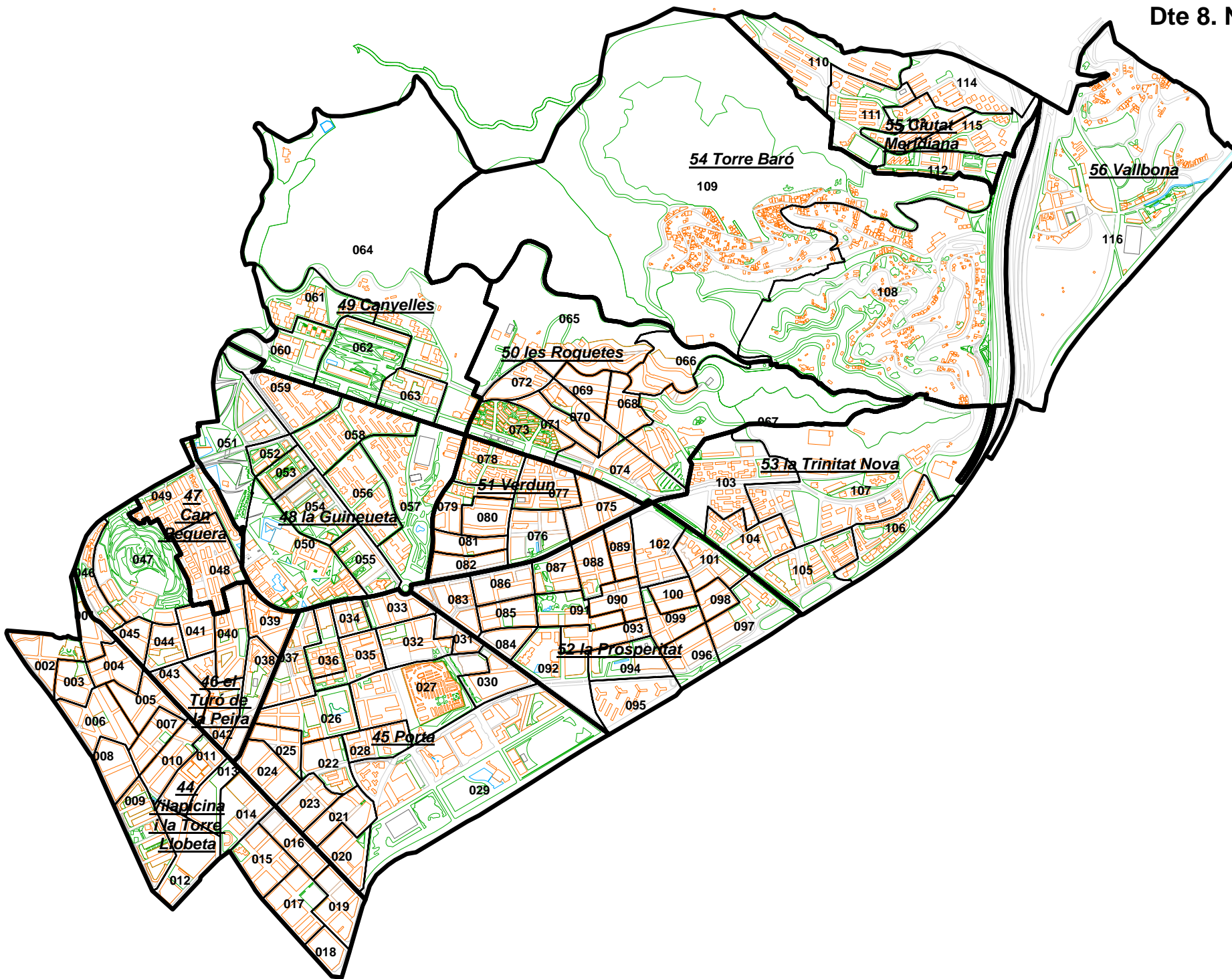

Dte 9. Sant Andreu

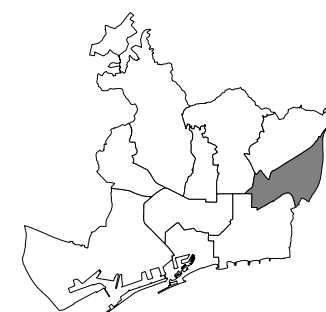
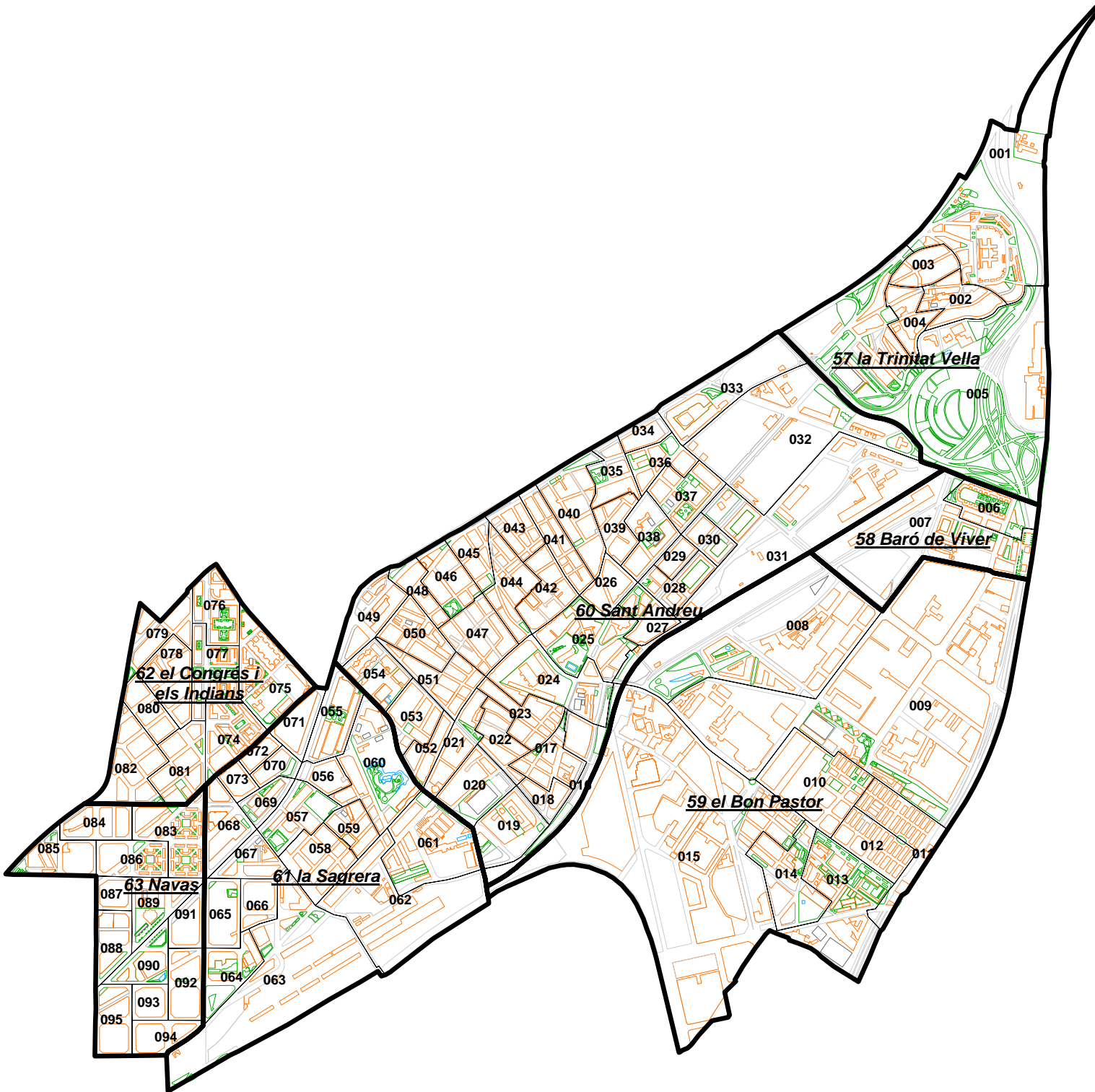

Dte 10. Sant Martí

