



**Ajuntament
de Barcelona**

**Informe sobre les
Eleccions Locals. 24 maig 2015
(Dades provisionals)**

Í N D E X

	Pàg.
1. Eleccions Locals a Barcelona. 24 maig 2015	
1. Dades del procés electoral	3
2. Evolució del cens electoral a les eleccions locals a Barcelona. 1999-2015	3
3. Relació de candidatures presentades	4
4. Resultats a Barcelona	5
5. Resultats per districtes	6
6. Mapes de participació i partits per districtes	7
7. Resultats per barris	15
8. Mapes de participació i partits per barris	18
9. Mapes de participació i partits per 1068 seccions censals	26
10. Distribució de regidors elegits a Barcelona per partits	34
11. Distribució de regidors segons aplicació del mètode d'Hondt	34
12. Relació nominal de regidors elegits	35
13. Composició dels Consells de Districte	36
2. Evolució de les eleccions Locals a Barcelona. 2007-2015	
1. Barcelona ciutat	39
2. Districte 1. Ciutat Vella	39
3. Districte 2. Eixample	40
4. Districte 3. Sants-Montjuïc	41
5. Districte 4. Les Corts	42
6. Districte 5. Sarrià-Sant Gervasi	43
7. Districte 6. Gràcia	44
8. Districte 7. Horta-Guinardó	45
9. Districte 8. Nou Barris	46
10. Districte 9. Sant Andreu	47
11. Districte 10. Sant Martí	48
12. Evolució de regidors a Barcelona. 1999-2015	49
3. Eleccions Locals a l'Àrea Metropolitana de Barcelona	
1. Evolució de resultats. 2007-2015	51
2. Evolució de regidors. 2007-2015	51
3. Distribució de regidors per municipis. 2015	52
4. Eleccions Locals a Catalunya	
1. Evolució de resultats a Catalunya. 2007-2015	54
2. Evolució de regidors a Catalunya. 2007-2015	54
3. Comparació de resultats a Barcelona, província Barcelona i Catalunya. 2015	55
4. Distribució de regidors als municipis de més de 50.000 habitants. 2015	56
5. Eleccions Locals a Espanya	
1. Nom de les sigles dels principals partits	58
2. Evolució de resultats a Espanya. 2007-2015	59
3. Evolució de regidors a Espanya. 2007-2015	60
4. Distribució de regidors a algunes capitals de província. 2015	61
6. Enquestes preelectorals publicades. Barcelona	
1. Estimació de resultats	63
2. Fitxa tècnica de les enquestes	63
7. Normativa electoral	
1. Normativa electoral	65

1. Eleccions Locals a Barcelona. 24 maig 2015

1.Eleccions Locals a Barcelona. 24 maig 2015

1.Dades del procés electoral

	<i>Província</i>			
	<i>Barcelona</i>	<i>Barcelona</i>	<i>Catalunya</i>	<i>Espanya</i>
Regidors a escollir	41	3.739	9.065	67.640
Alcaldes	1	311	947	8.122
Cens electoral (CER + CERE)	1.161.043	4.007.840	5.376.193	35.098.337
Cens espanyols residents (CER)	1.140.741	3.969.948	5.313.499	34.634.572
Cens estrangers residents a Espanya (CERE)	20.302	37.892	62.694	463.765
Nombre de municipis	1	311	947	8.122
Nombre de districtes	10	494	1.240	10.501
Nombre de col·legis electorals	265	1.595	2.699	23.322
Nombre de seccions electorals	1.068	3.588	5.051	36.233
Nombre de mesos electorals	1.318	5.705	7.989	57.739

Departament d'Estadística. Ajuntament de Barcelona.

Font: Instituto Nacional de Estadística (INE).

1.Eleccions Locals a Barcelona. 24 maig 2015

2.Evolució del cens electoral a les eleccions locals a Barcelona. 1999-2015

	<i>1999</i>	<i>2003</i>	<i>2007</i>	<i>2011</i>	<i>2015</i>
CENS ELECTORAL	1.352.785	1.285.620	1.234.077	1.163.367	1.161.043
Cens espanyols residents (CER)	1.308.746	1.227.735	1.163.693	1.142.170	1.140.741
Cens espanyols residents absents (CERA)	41.323	49.104	55.390	-	-
Cens estrangers residents a Espanya (CERE)	2.716	8.781	14.994	21.197	20.302

Nota: Des de les eleccions del 2011 desapareix el CERA per a les eleccions locals. Els espanyols residents absents només poden votar si estan inscrits al CER (BOE. N°25 29/01/2011).

Departament d'Estadística. Ajuntament de Barcelona.

Font: Instituto Nacional de Estadística (INE).

1.Eleccions Locals a Barcelona. 24 maig 2015

3.Relació de candidatures presentades al municipi de Barcelona

<i>Sigles</i>	<i>Nom candidatura</i>	<i>Nom candidat alcalde</i>
PSC-CP	Partit dels Socialistes de Catalunya-Candidatura de Progrés	Jaume Collboni i Cuadrado
Barcelona en comú-E	Barcelona en comú-Entesa	Ada Colau i Ballano
PP	Partido Popular/Partit Popular	Alberto Fernández Díaz
CiU	Convergència i Unió	Xavier Trias i Vidal de Llobatera
PACMA	Partit Animalista Contra el Maltractament Animal	Patricia Oller Martínez
ERC-MES-BcnCO-A-CatSI-AM	Esquerra Republicana de Catalunya-Moviment d'Esquerres- Barcelona Ciutat Oberta-Avancem-Catalunya Sí-Acord Municipal	Alfred Bosch i Pascual
PxC	Plataforma per Catalunya	Javier Pedro Matías Simó Castells
CUP-PA	Candidatura d'Unitat Popular-Poble Actiu	María José Lecha González
PH	Partit Humanista	Maria Teresa Ruso Bernadó
EB	Escons en Blanc	Sylvia Torras Crexells
P-LIB	Partit Libertari	Victor Martín Giménez
PCPC	Partit Comunista del Poble de Catalunya	Ferran Nieto Gasull
FE de las JONS	Falange Española de las JONS	Jorge Puig Arcos
C's	Ciudadans-Partido de la Ciudadanía	Carina Mejías Sánchez
UPyD	Unión Progreso y Democracia	Montserrat Tonda Muñoz
LCN	La Coalición Nacional	Montserrat Montanuy Royo
CILUS	Ciudadanos Libres Unidos	Antonio José Mulero Castañón
UPDIC	Units per Declarar la Independència Catalana	Ramon Carner Alivés
MB	Millor Barcelona	Ignasi Planas Rivas
EV-AE	Els Verds-L'Alternativa Ecologista	Ignasi Pérez i Arnal
VOX-PFYV	Coalición VOX-Partido Familia y Vida	Bruno de Salvador Sala
SAIn	Solidaridad y Autogestión Internacionalista	Eva María Cabré Segura

Departament d'Estadística. Ajuntament de Barcelona.
 Font: BOP Barcelona del 28/04/2015.

1.Eleccions Locals a Barcelona. 24 maig 2015

4.Resultats a Barcelona

	<i>Absoluts</i>	<i>% s/electors</i>	<i>% s/votants</i>	<i>% s/vots vàlids</i>	<i>Regidors</i>	<i>% regidors</i>
Electors	1.161.140	100,0				
Abstenció	457.347	39,4				
Votants	703.793	60,6	100,0			
Vots vàlids	700.548	60,3		100,0	41	100,0
BComú-E	176.594	15,2	25,1	25,2	11	26,8
CiU	159.222	13,7	22,6	22,7	10	24,4
C's	77.484	6,7	11,0	11,1	5	12,2
ERC-AM	77.081	6,6	11,0	11,0	5	12,2
PSC-CP	67.475	5,8	9,6	9,6	4	9,8
PP	60.966	5,3	8,7	8,7	3	7,3
CUP-PA	51.896	4,5	7,4	7,4	3	7,3
PACMA	5.755	0,5	0,8	0,8		
EV-AE	5.706	0,5	0,8	0,8		
MB	2.633	0,2	0,4	0,4		
EB	1.963	0,2	0,3	0,3		
PxC	1.679	0,1	0,2	0,2		
VOX-PFYV	1.514	0,1	0,2	0,2		
CILUS	987	0,1	0,1	0,1		
UPyD	864	0,1	0,1	0,1		
PCPC	604	0,1	0,1	0,1		
PH	491	0,0	0,1	0,1		
FE de las JONS	455	0,0	0,1	0,1		
UPDIC	290	0,0	0,0	0,0		
P-LIB	275	0,0	0,0	0,0		
SAIn	167	0,0	0,0	0,0		
LCN	99	0,0	0,0	0,0		
Blancs	6.348	0,5	0,9	0,9		
Nuls	3.245	0,3	0,5			

Departament d'Estadística. Ajuntament de Barcelona.
 Font: Ministerio del Interior.

1.Eleccions Locals a Barcelona. 24 maig 2015

5.Resultats per districtes

<i>Districtes</i>	<i>Electors</i>	<i>Votants</i>	<i>BComú-E</i>	<i>CiU</i>	<i>C's</i>	<i>ERC-AM</i>	<i>PSC-CP</i>	<i>PP</i>	<i>CUP-PA</i>	<i>Altres</i>	<i>Blancs</i>	<i>Nuls</i>
BARCELONA	1.161.140	703.793	176.594	159.222	77.484	77.081	67.475	60.966	51.896	23.482	6.348	3.245
1. Ciutat Vella	52.687	25.055	8.793	3.903	1.767	2.585	2.687	1.825	2.123	1.035	197	140
2. Eixample	191.277	120.665	25.618	35.743	12.101	14.508	8.437	9.323	10.025	3.276	1.143	491
3. Sants-Montjuïc	129.031	75.093	21.145	13.799	7.148	9.448	7.614	5.665	6.300	2.982	674	318
4. Les Corts	62.876	41.168	6.093	13.336	5.738	4.193	2.912	4.848	2.377	1.107	394	170
5. Sarrià-Sant Gervasi	107.545	71.248	7.447	29.491	11.021	5.011	3.125	8.759	3.548	1.945	648	253
6. Gràcia	89.941	57.711	13.730	15.310	4.348	8.146	3.721	3.496	6.709	1.534	475	242
7. Horta-Guinardó	127.410	74.807	21.282	12.821	7.838	8.178	8.685	6.413	5.949	2.558	674	409
8. Nou Barris	120.454	66.875	22.466	6.600	8.474	4.804	10.822	7.211	2.812	2.696	599	391
9. Sant Andreu	110.299	68.199	19.898	10.985	7.598	8.160	7.851	5.190	5.116	2.458	612	331
10. Sant Martí	169.620	102.972	30.122	17.234	11.451	12.048	11.621	8.236	6.937	3.891	932	500

Percentatges sobre votants

<i>Districtes</i>	<i>BComú-E</i>	<i>CiU</i>	<i>C's</i>	<i>ERC-AM</i>	<i>PSC-CP</i>	<i>PP</i>	<i>CUP-PA</i>	<i>Altres</i>	<i>Blancs</i>	<i>Nuls</i>	<i>Partit més votat</i>
BARCELONA	25,1	22,6	11,0	11,0	9,6	8,7	7,4	3,3	0,9	0,5	BComú-E
1. Ciutat Vella	35,1	15,6	7,1	10,3	10,7	7,3	8,5	4,1	0,8	0,6	BComú-E
2. Eixample	21,2	29,6	10,0	12,0	7,0	7,7	8,3	2,7	0,9	0,4	CiU
3. Sants-Montjuïc	28,2	18,4	9,5	12,6	10,1	7,5	8,4	4,0	0,9	0,4	BComú-E
4. Les Corts	14,8	32,4	13,9	10,2	7,1	11,8	5,8	2,7	1,0	0,4	CiU
5. Sarrià-Sant Gervasi	10,5	41,4	15,5	7,0	4,4	12,3	5,0	2,7	0,9	0,4	CiU
6. Gràcia	23,8	26,5	7,5	14,1	6,4	6,1	11,6	2,7	0,8	0,4	CiU
7. Horta-Guinardó	28,4	17,1	10,5	10,9	11,6	8,6	8,0	3,4	0,9	0,5	BComú-E
8. Nou Barris	33,6	9,9	12,7	7,2	16,2	10,8	4,2	4,0	0,9	0,6	BComú-E
9. Sant Andreu	29,2	16,1	11,1	12,0	11,5	7,6	7,5	3,6	0,9	0,5	BComú-E
10. Sant Martí	29,3	16,7	11,1	11,7	11,3	8,0	6,7	3,8	0,9	0,5	BComú-E

Percentatges sobre electors

<i>Districtes</i>	<i>Participació</i>	<i>Abstenció</i>	<i>BComú-E</i>	<i>CiU</i>	<i>C's</i>	<i>ERC-AM</i>	<i>PSC-CP</i>	<i>PP</i>	<i>CUP-PA</i>	<i>Altres</i>	<i>Blancs</i>	<i>Nuls</i>
BARCELONA	60,6	39,4	15,2	13,7	6,7	6,6	5,8	5,3	4,5	2,0	0,5	0,3
1. Ciutat Vella	47,6	52,4	16,7	7,4	3,4	4,9	5,1	3,5	4,0	2,0	0,4	0,3
2. Eixample	63,1	36,9	13,4	18,7	6,3	7,6	4,4	4,9	5,2	1,7	0,6	0,3
3. Sants-Montjuïc	58,2	41,8	16,4	10,7	5,5	7,3	5,9	4,4	4,9	2,3	0,5	0,2
4. Les Corts	65,5	34,5	9,7	21,2	9,1	6,7	4,6	7,7	3,8	1,8	0,6	0,3
5. Sarrià-Sant Gervasi	66,2	33,8	6,9	27,4	10,2	4,7	2,9	8,1	3,3	1,8	0,6	0,2
6. Gràcia	64,2	35,8	15,3	17,0	4,8	9,1	4,1	3,9	7,5	1,7	0,5	0,3
7. Horta-Guinardó	58,7	41,3	16,7	10,1	6,2	6,4	6,8	5,0	4,7	2,0	0,5	0,3
8. Nou Barris	55,5	44,5	18,7	5,5	7,0	4,0	9,0	6,0	2,3	2,2	0,5	0,3
9. Sant Andreu	61,8	38,2	18,0	10,0	6,9	7,4	7,1	4,7	4,6	2,2	0,6	0,3
10. Sant Martí	60,7	39,3	17,8	10,2	6,8	7,1	6,9	4,9	4,1	2,3	0,5	0,3

Departament d'Estadística. Ajuntament de Barcelona.
 Font: Ministerio del Interior.

**Eleccions Locals 2015.
Distribució de la Participació. 10 Districtes**

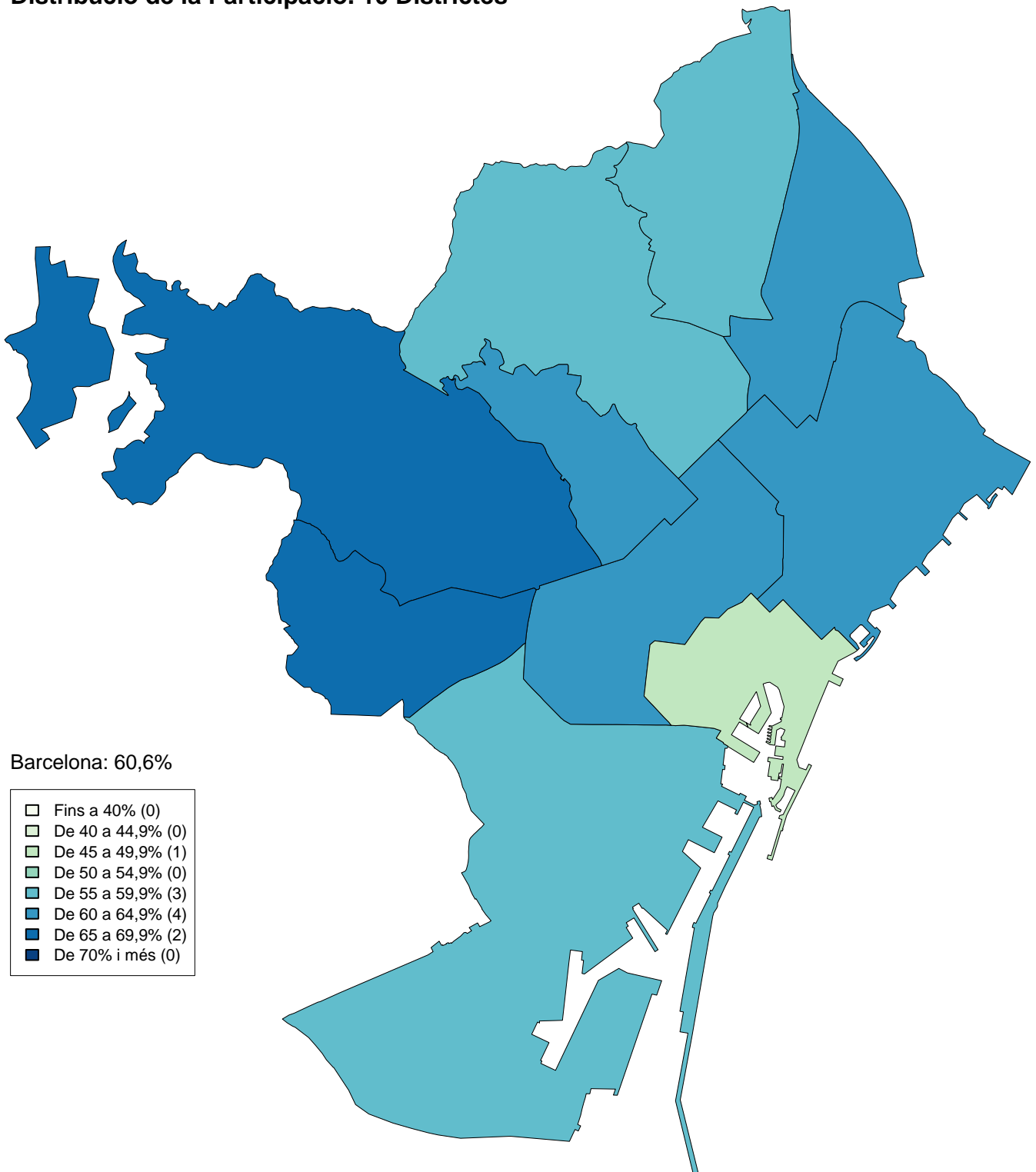

Eleccions Locals 2015.
Distribució de vot BComú–E. 10 Districtes

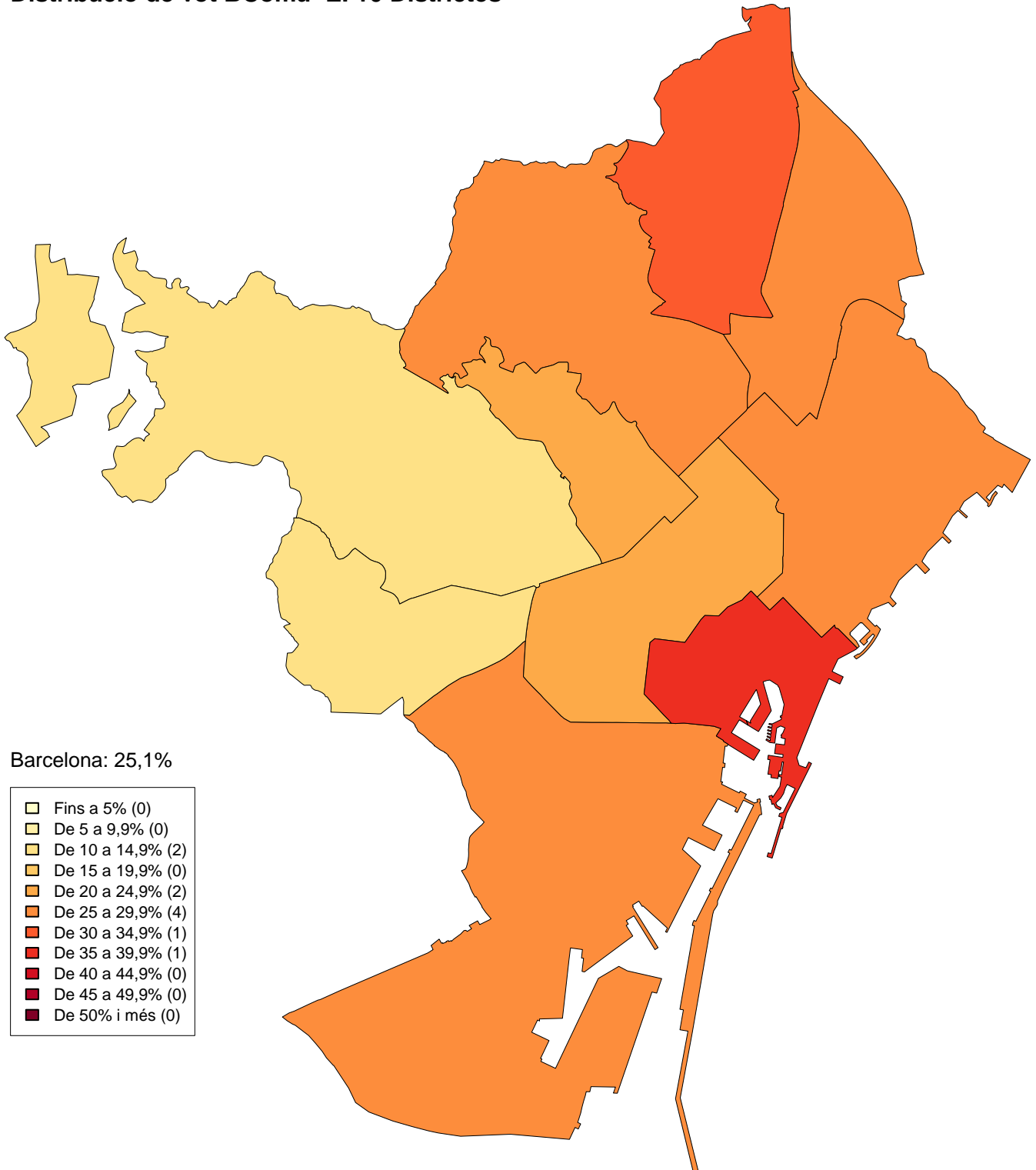

**Eleccions Locals 2015.
Distribució de vot CIU. 10 Districtes**

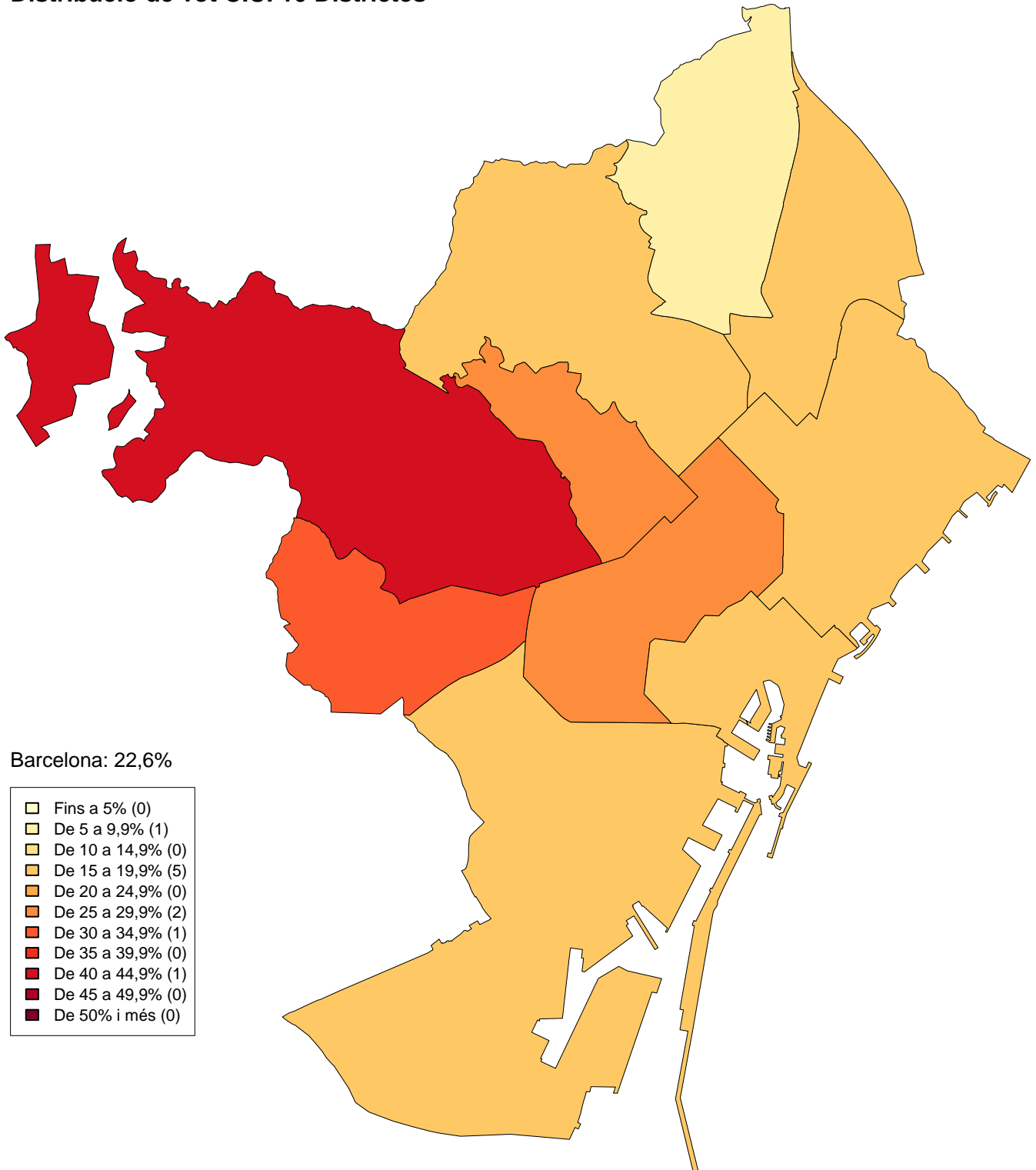

**Eleccions Locals 2015.
Distribució de vot C's. 10 Districtes**

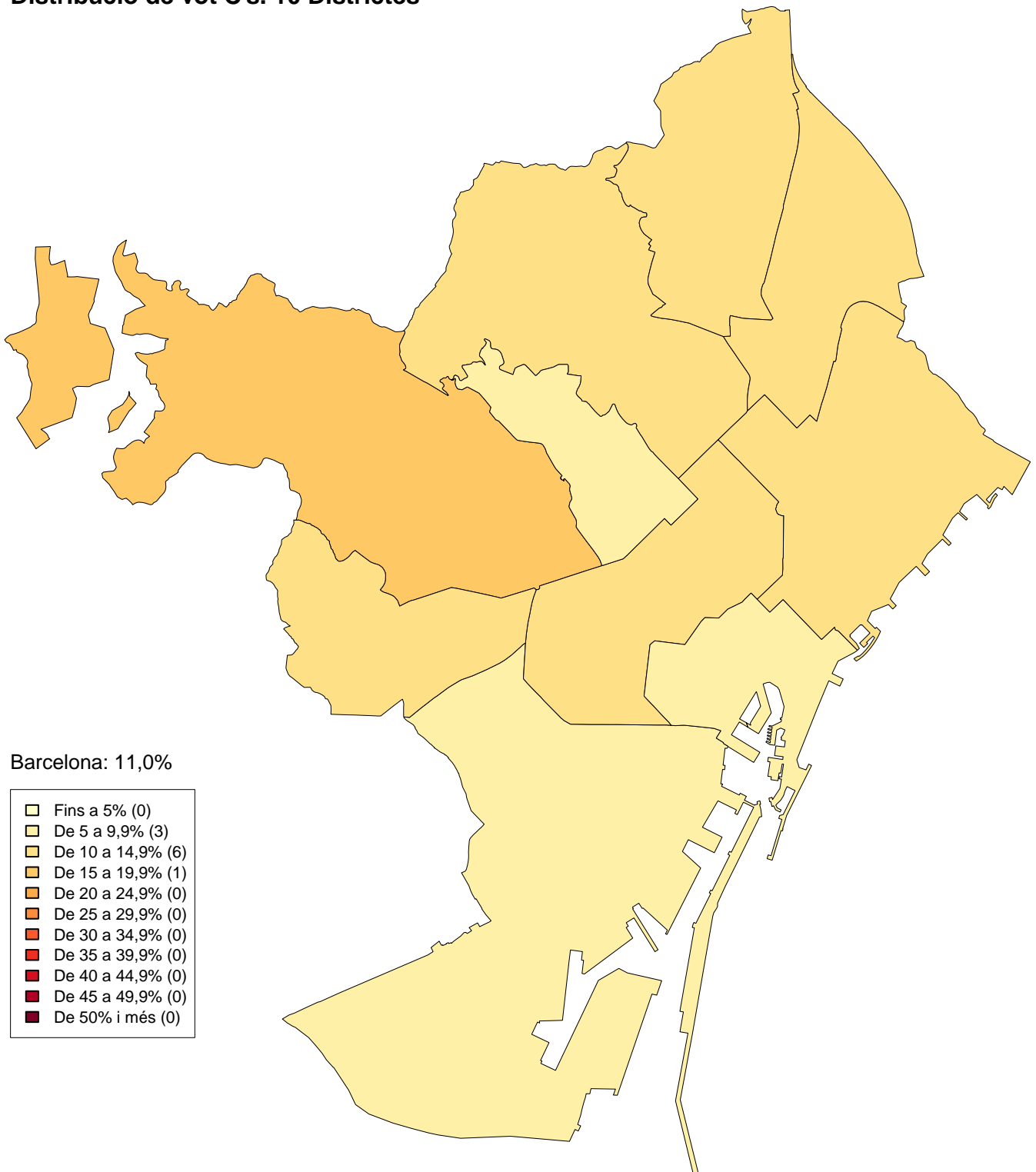

**Eleccions Locals 2015.
Distribució de vot ERC-AM. 10 Districtes**

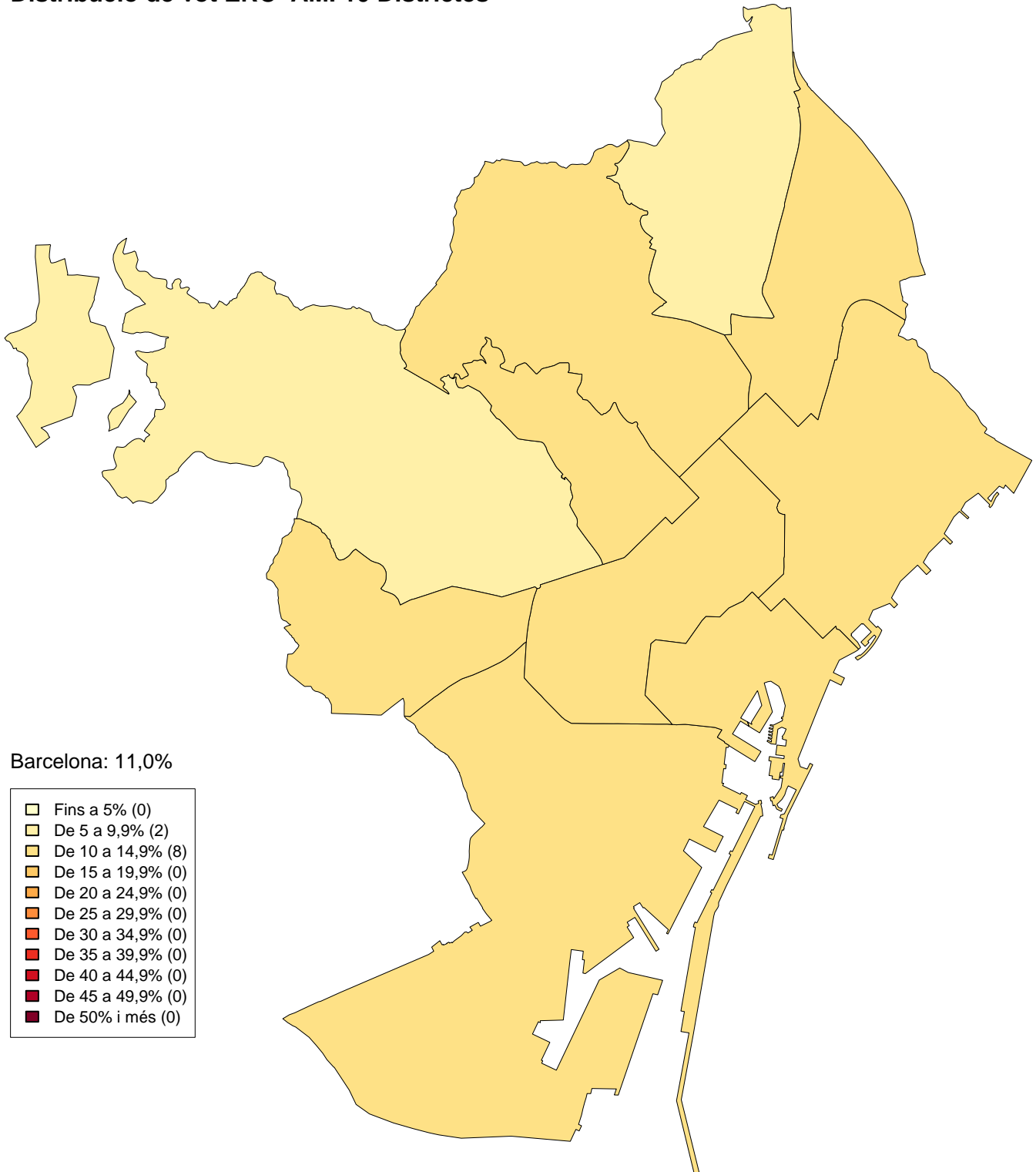

**Eleccions Locals 2015.
Distribució de vot PSC-CP. 10 Districtes**

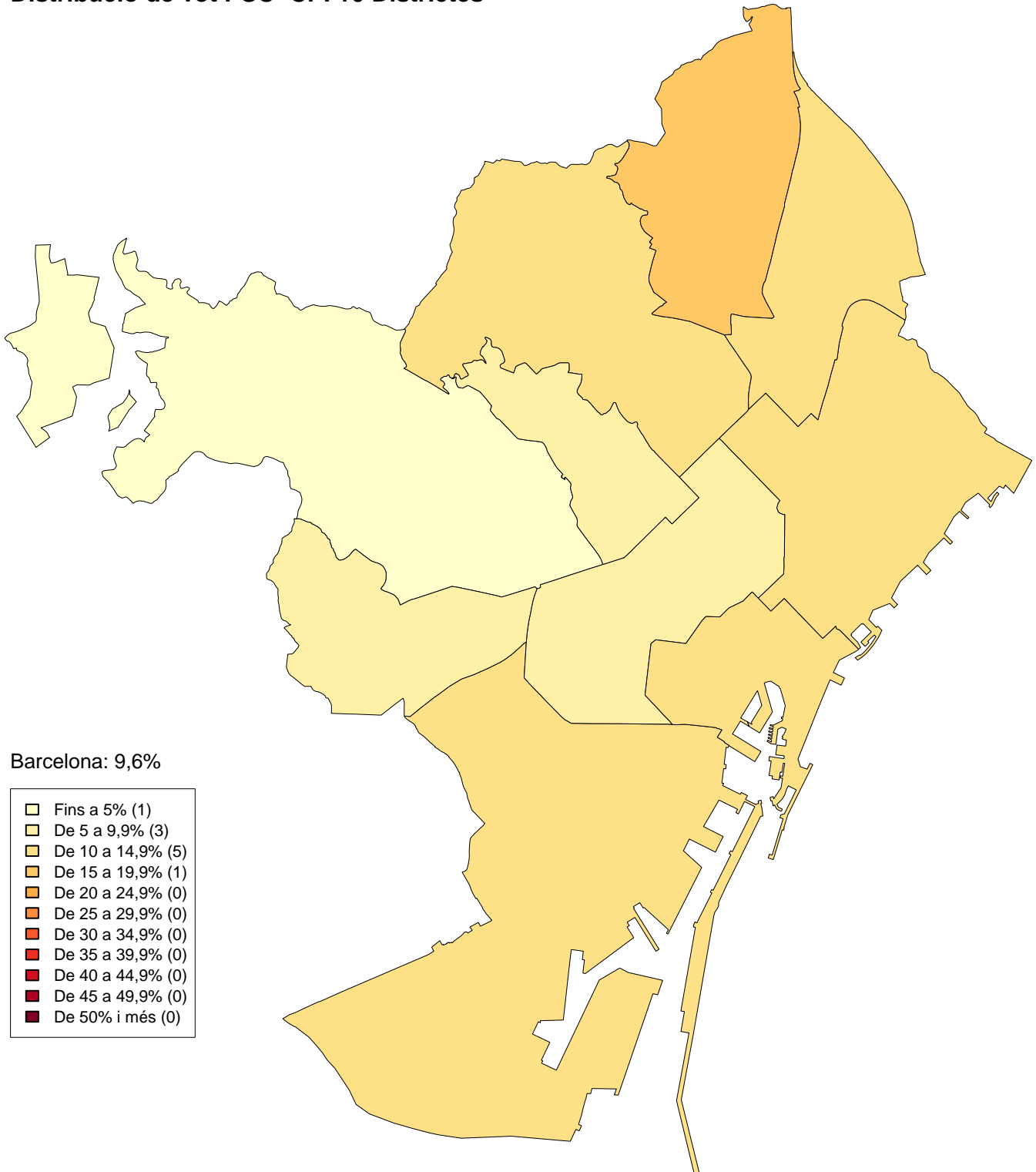

**Eleccions Locals 2015.
Distribució de vot PP. 10 Districtes**

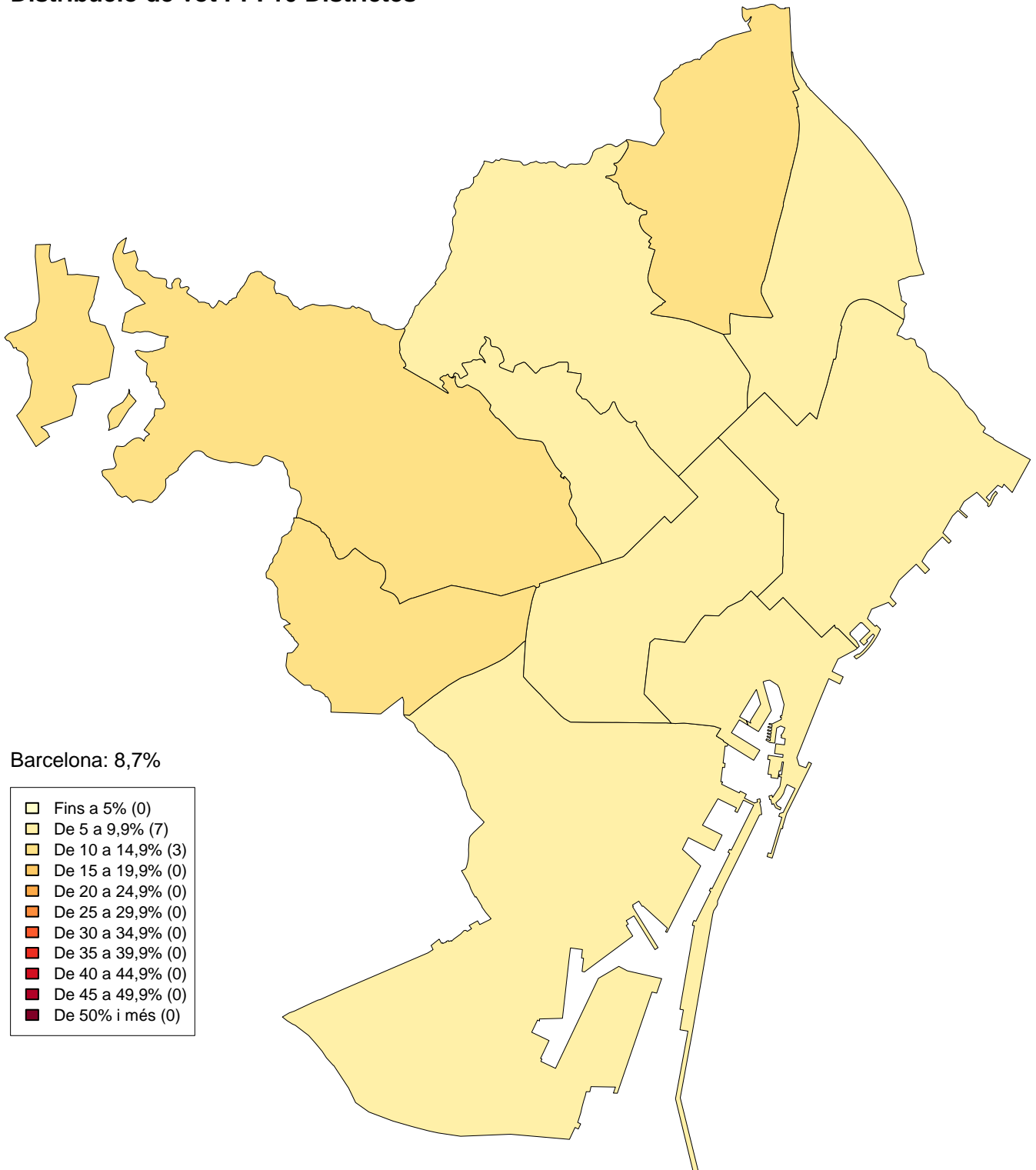

**Eleccions Locals 2015.
Distribució de vot CUP-PA. 10 Districtes**

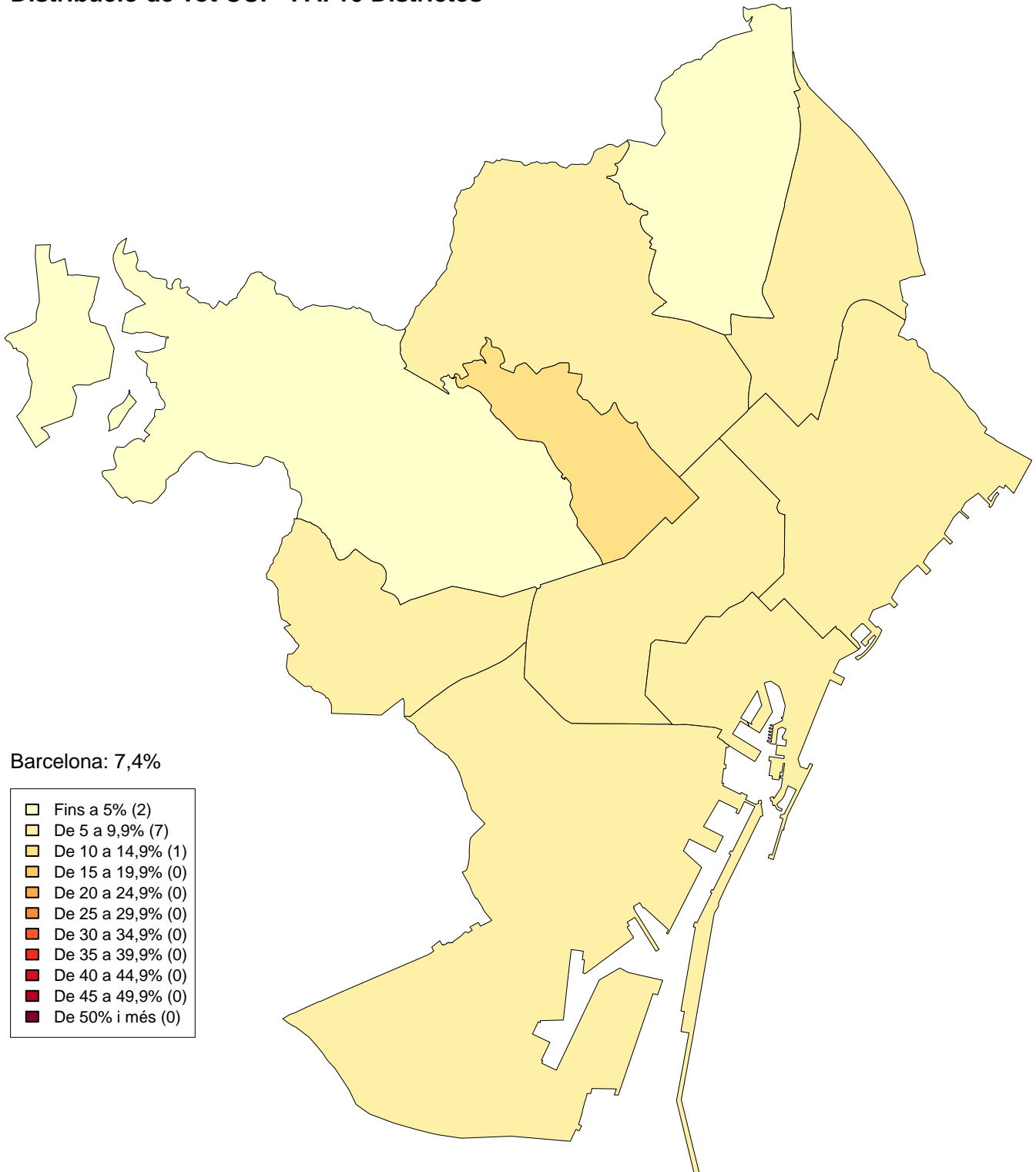

1.Eleccions Locals a Barcelona. 24 maig 2015
7.Resultats per barris

Dte.	Barris	Electors	Votants	BComú-E	CiU	C's	ERC-AM	PSC-CP	PP	CUP-PA	Altres	Blancs	Nuls
	BARCELONA	1.161.140	703.793	176.594	159.222	77.484	77.081	67.475	60.966	51.896	23.482	6.348	3.245
1	1. el Raval	21.616	9.752	3.453	1.455	688	911	1.195	799	721	387	78	65
1	2. el Barri Gòtic	8.699	4.343	1.603	727	290	451	333	267	490	134	25	23
1	3. la Barceloneta	9.541	4.495	1.416	694	298	630	554	306	311	223	37	26
1	4. Sant Pere, Santa Caterina i la Ribera	12.831	6.465	2.321	1.027	491	593	605	453	601	291	57	26
2	5. el Fort Pienc	22.415	14.335	3.240	3.812	1.538	1.690	1.088	1.102	1.237	432	138	58
2	6. la Sagrada Família	37.672	23.369	5.348	6.144	2.169	3.250	1.873	1.690	1.908	691	199	97
2	7. la Dreta de l'Eixample	30.860	20.046	3.747	6.838	2.093	2.089	1.145	1.588	1.826	450	180	90
2	8. l'Antiga Esquerra de l'Eixample	30.032	18.966	3.589	6.412	2.025	2.005	1.146	1.598	1.438	495	188	70
2	9. la Nova Esquerra de l'Eixample	42.848	27.103	5.488	8.172	2.895	3.222	1.903	2.251	2.059	718	279	116
2	10. Sant Antoni	27.450	16.846	4.206	4.365	1.381	2.252	1.282	1.094	1.557	490	159	60
3	11. el Poble Sec - Parc Montjuïc	25.361	13.535	4.463	2.254	998	1.662	1.326	955	1.155	550	122	50
3	12. la Marina del Prat Vermell - Zona Franca	858	302	114	25	34	13	62	26	3	23	2	
3	13. la Marina de Port	22.130	12.293	4.507	1.193	1.548	946	1.776	1.166	533	450	120	54
3	14. la Font de la Guatlla	7.504	4.378	1.301	761	496	515	387	371	347	145	36	19
3	15. Hostafrancs	11.174	6.567	1.708	1.369	564	932	539	448	663	258	56	30
3	16. la Bordeta	14.091	8.613	2.126	1.593	717	1.316	879	648	805	421	67	41
3	17. Sants - Badal	17.886	10.523	2.577	2.045	1.197	1.288	1.151	902	769	469	77	48
3	18. Sants	30.027	18.882	4.349	4.559	1.594	2.776	1.494	1.149	2.025	666	194	76
4	19. les Corts	35.937	23.793	3.639	7.917	2.980	2.639	1.672	2.402	1.617	599	227	101
4	20. la Maternitat i Sant Ramon	18.522	11.966	2.160	3.206	1.587	1.310	1.085	1.385	656	387	128	62
4	21. Pedralbes	8.417	5.409	294	2.213	1.171	244	155	1.061	104	121	39	7
5	22. Vallvidrera, el Tibidabo i les Planes	3.194	2.018	403	618	174	259	105	97	292	46	18	6
5	23. Sarrià	17.574	11.716	1.261	5.046	1.571	971	547	1.222	667	273	123	35
5	24. les Tres Torres	11.866	8.103	430	3.650	1.659	314	278	1.271	217	178	66	40
5	25. Sant Gervasi - la Bonanova	18.652	12.046	1.048	5.091	2.139	702	490	1.653	434	350	98	41
5	26. Sant Gervasi - Galvany	34.709	23.137	2.076	9.757	3.832	1.316	930	3.331	888	732	199	76
5	27. el Putxet i el Farró	21.550	14.228	2.229	5.329	1.646	1.449	775	1.185	1.050	366	144	55
6	28. Vallcarca i els Penitents	11.610	7.479	1.524	2.126	743	956	519	586	723	199	69	34
6	29. el Coll	5.458	3.150	897	633	306	382	280	216	305	101	20	10
6	30. la Salut	10.084	6.349	1.345	1.833	549	901	431	444	622	140	45	39
6	31. la Vila de Gràcia	36.536	23.122	6.131	5.716	1.327	3.341	1.342	1.158	3.221	604	178	104
6	32. el Camp d'en Grassot i Gràcia Nova	26.253	17.611	3.833	5.002	1.423	2.566	1.149	1.092	1.838	490	163	55
7	33. el Baix Guinardó	19.638	11.942	2.898	2.822	1.176	1.604	1.031	867	1.092	308	99	45
7	34. Can Baró	6.687	3.940	1.086	755	414	470	462	226	324	135	47	21
7	35. el Guinardó	26.944	16.293	4.306	3.351	1.461	2.187	1.451	1.222	1.633	456	141	85
7	36. la Font d'en Fargues	7.453	4.787	1.149	1.119	467	638	420	356	450	122	43	23
7	37. el Carmel	23.622	12.304	4.278	871	1.588	681	2.320	1.246	551	569	115	85
7	38. la Teixonera	8.630	4.691	1.659	380	576	329	772	448	257	197	42	31
7	39. Sant Genís dels Agudells	5.257	2.951	989	386	302	258	373	312	171	115	31	14
7	40. Montbau	3.918	2.263	576	438	215	263	234	244	167	90	20	16
7	41. la Vall d'Hebron	4.332	2.846	736	428	431	275	308	371	139	111	30	17
7	42. la Clota	383	220	81	26	20	28	21	9	25	7	3	
7	43. Horta	20.546	12.570	3.524	2.245	1.188	1.445	1.293	1.112	1.140	448	103	72
8	44. Vilapicina i la Torre Llobeta	19.470	11.949	3.331	1.859	1.421	1.269	1.484	1.240	708	442	126	69
8	45. Porta	18.265	10.488	3.232	1.213	1.272	873	1.614	1.221	505	399	85	74
8	46. el Turó de la Peira	10.599	5.439	1.726	632	619	434	894	602	242	216	52	22
8	47. Can Peguera	1.781	818	310	65	62	68	132	47	67	58	8	1
8	48. la Guineueta	12.074	7.477	2.334	861	1.014	576	1.053	912	328	278	88	33
8	49. Canyelles	5.769	3.531	1.325	212	529	200	597	354	107	150	38	19
8	50. les Roquetes	10.441	5.068	1.913	242	697	251	1.037	444	161	245	35	43
8	51. Verdun	8.729	4.530	1.649	313	621	232	841	455	171	183	34	31
8	52. la Prosperitat	19.402	11.169	4.220	818	1.435	619	1.892	1.284	355	401	86	59
8	53. la Trinitat Nova	5.087	2.287	906	177	269	132	364	202	81	125	17	14
8	54. Torre Baró	1.805	719	280	31	100	34	148	79	16	24	4	3
8	55. Ciutat Meridiana	6.117	2.968	1.066	153	400	90	694	321	51	148	23	22
8	56. Vallbona	915	432	174	24	35	26	72	50	20	27	3	1
9	57. la Trinitat Vella	5.924	2.922	967	197	441	143	670	228	89	149	26	12
9	58. Baró de Viver	1.793	781	292	44	86	73	161	45	14	56	4	6
9	59. el Bon Pastor	8.729	4.637	1.752	434	539	354	751	362	182	194	52	17
9	60. Sant Andreu	44.608	28.877	8.426	4.702	3.128	3.738	2.970	1.969	2.508	1.051	238	147
9	61. la Sagrera	22.095	13.899	3.976	2.105	1.710	1.655	1.522	1.297	958	465	138	73
9	62. el Congrés i els Indians	10.530	6.497	1.791	1.323	547	837	690	452	587	197	45	28
9	63. Navas	16.620	10.586	2.694	2.180	1.147	1.360	1.087	837	778	346	109	48
10	64. el Camp de l'Arpa del Clot	28.587	17.885	4.468	4.080	1.527	2.598	1.597	1.205	1.573	576	177	84
10	65. el Clot	20.011	12.443	3.479	2.299	1.308	1.581	1.250	917	996	431	127	55
10	66. el Parc i la Llacuna del Poblenou	10.342	6.435	1.917	1.123	654	775	603	499	542	240	48	34
10	67. la Vila Olímpica del Poblenou	6.379	4.512	1.121	960	587	558	401	366	372	100	38	9
10	68. el Poblenou	23.260	14.436	4.210	2.997	1.216	2.192	1.153	579	1.287	581	133	88
10	69. Diagonal Mar i el Front Marítim del Poblenou	8.854	5.518	1.678	1.011	724	622	570	329	367	162	40	15
10	70. el Besòs i el Maresme	14.680	7.443	2.572	621	849	542	1.396	722	249	387	65	40
10	71. Provençals del Poblenou	15.038	9.054	2.798	1.344	1.150	999	1.065	638	564	364	91	41
10	72. Sant Martí de Provençals	20.132	12.335	3.778	1.657	1.525	1.263	1.497	1.394	543	495	115	68
10	73. la Verneda i la Pau	22.337	12.911	4.101	1.142	1.911	918	2.089	1.587	444	555	98	66



1.Eleccions Locals a Barcelona. 24 maig 2015

7.(cont.) Percentatges sobre votants

Dte.	Barris	BComú-E	CiU	C's	ERC	PSC-CP	PP	CUP-PA	Altres	Blancs	Nuls	Partit més votat
	BARCELONA	25,1	22,6	11,0	11,0	9,6	8,7	7,4	3,3	0,9	0,5	BComú-E
1	1. el Raval	35,4	14,9	7,1	9,3	12,3	8,2	7,4	4,0	0,8	0,7	BComú-E
1	2. el Barri Gòtic	36,9	16,7	6,7	10,4	7,7	6,1	11,3	3,1	0,6	0,5	BComú-E
1	3. la Barceloneta	31,5	15,4	6,6	14,0	12,3	6,8	6,9	5,0	0,8	0,6	BComú-E
1	4. Sant Pere, Santa Caterina i la Ribera	35,9	15,9	7,6	9,2	9,4	7,0	9,3	4,5	0,9	0,4	BComú-E
2	5. el Fort Pienc	22,6	26,6	10,7	11,8	7,6	7,7	8,6	3,0	1,0	0,4	CiU
2	6. la Sagrada Família	22,9	26,3	9,3	13,9	8,0	7,2	8,2	3,0	0,9	0,4	CiU
2	7. la Dreta de l'Eixample	18,7	34,1	10,4	10,4	5,7	7,9	9,1	2,2	0,9	0,4	CiU
2	8. l'Antiga Esquerra de l'Eixample	18,9	33,8	10,7	10,6	6,0	8,4	7,6	2,6	1,0	0,4	CiU
2	9. la Nova Esquerra de l'Eixample	20,2	30,2	10,7	11,9	7,0	8,3	7,6	2,6	1,0	0,4	CiU
2	10. Sant Antoni	25,0	25,9	8,2	13,4	7,6	6,5	9,2	2,9	0,9	0,4	CiU
3	11. el Poble Sec - Parc Montjuïc	33,0	16,7	7,4	12,3	9,8	7,1	8,5	4,1	0,9	0,4	BComú-E
3	12. la Marina del Prat Vermell - Zona Franca	37,7	8,3	11,3	4,3	20,5	8,6	1,0	7,6	0,7	0,0	BComú-E
3	13. la Marina de Port	36,7	9,7	12,6	7,7	14,4	9,5	4,3	3,7	1,0	0,4	BComú-E
3	14. la Font de la Guatlla	29,7	17,4	11,3	11,8	8,8	8,5	7,9	3,3	0,8	0,4	BComú-E
3	15. Hostafrancs	26,0	20,8	8,6	14,2	8,2	6,8	10,1	3,9	0,9	0,5	BComú-E
3	16. la Bordeta	24,7	18,5	8,3	15,3	10,2	7,5	9,3	4,9	0,8	0,5	BComú-E
3	17. Sants - Badal	24,5	19,4	11,4	12,2	10,9	8,6	7,3	4,5	0,7	0,5	BComú-E
3	18. Sants	23,0	24,1	8,4	14,7	7,9	6,1	10,7	3,5	1,0	0,4	CiU
4	19. les Corts	15,3	33,3	12,5	11,1	7,0	10,1	6,8	2,5	1,0	0,4	CiU
4	20. la Maternitat i Sant Ramon	18,1	26,8	13,3	10,9	9,1	11,6	5,5	3,2	1,1	0,5	CiU
4	21. Pedralbes	5,4	40,9	21,6	4,5	2,9	19,6	1,9	2,2	0,7	0,1	CiU
5	22. Vallvidrera, el Tibidabo i les Planes	20,0	30,6	8,6	12,8	5,2	4,8	14,5	2,3	0,9	0,3	CiU
5	23. Sarrià	10,8	43,1	13,4	8,3	4,7	10,4	5,7	2,3	1,0	0,3	CiU
5	24. les Tres Torres	5,3	45,0	20,5	3,9	3,4	15,7	2,7	2,2	0,8	0,5	CiU
5	25. Sant Gervasi - la Bonanova	8,7	42,3	17,8	5,8	4,1	13,7	3,6	2,9	0,8	0,3	CiU
5	26. Sant Gervasi - Galvany	9,0	42,2	16,6	5,7	4,0	14,4	3,8	3,2	0,9	0,3	CiU
5	27. el Putxet i el Farró	15,7	37,5	11,6	10,2	5,4	8,3	7,4	2,6	1,0	0,4	CiU
6	28. Vallcarca i els Penitents	20,4	28,4	9,9	12,8	6,9	7,8	9,7	2,7	0,9	0,5	CiU
6	29. el Coll	28,5	20,1	9,7	12,1	8,9	6,9	9,7	3,2	0,6	0,3	BComú-E
6	30. la Salut	21,2	28,9	8,6	14,2	6,8	7,0	9,8	2,2	0,7	0,6	CiU
6	31. la Vila de Gràcia	26,5	24,7	5,7	14,4	5,8	5,0	13,9	2,6	0,8	0,4	BComú-E
6	32. el Camp d'en Grassot i Gràcia Nova	21,8	28,4	8,1	14,6	6,5	6,2	10,4	2,8	0,9	0,3	CiU
7	33. el Baix Guinardó	24,3	23,6	9,8	13,4	8,6	7,3	9,1	2,6	0,8	0,4	BComú-E
7	34. Can Baró	27,6	19,2	10,5	11,9	11,7	5,7	8,2	3,4	1,2	0,5	BComú-E
7	35. el Guinardó	26,4	20,6	9,0	13,4	8,9	7,5	10,0	2,8	0,9	0,5	BComú-E
7	36. la Font d'en Fargues	24,0	23,4	9,8	13,3	8,8	7,4	9,4	2,5	0,9	0,5	BComú-E
7	37. el Carmel	34,8	7,1	12,9	5,5	18,9	10,1	4,5	4,6	0,9	0,7	BComú-E
7	38. la Teixonera	35,4	8,1	12,3	7,0	16,5	9,6	5,5	4,2	0,9	0,7	BComú-E
7	39. Sant Genís dels Agudells	33,5	13,1	10,2	8,7	12,6	10,6	5,8	3,9	1,1	0,5	BComú-E
7	40. Montbau	25,5	19,4	9,5	11,6	10,3	10,8	7,4	4,0	0,9	0,7	BComú-E
7	41. la Vall d'Hebron	25,9	15,0	15,1	9,7	10,8	13,0	4,9	3,9	1,1	0,6	BComú-E
7	42. la Clota	36,8	11,8	9,1	12,7	9,5	4,1	11,4	3,2	1,4	0,0	BComú-E
7	43. Horta	28,0	17,9	9,5	11,5	10,3	8,8	9,1	3,6	0,8	0,6	BComú-E
8	44. Vilapicina i la Torre Llobeta	27,9	15,6	11,9	10,6	12,4	10,4	5,9	3,7	1,1	0,6	BComú-E
8	45. Porta	30,8	11,6	12,1	8,3	15,4	11,6	4,8	3,8	0,8	0,7	BComú-E
8	46. el Turó de la Peira	31,7	11,6	11,4	8,0	16,4	11,1	4,4	4,0	1,0	0,4	BComú-E
8	47. Can Peguera	37,9	7,9	7,6	8,3	16,1	5,7	8,2	7,1	1,0	0,1	BComú-E
8	48. la Guineueta	31,2	11,5	13,6	7,7	14,1	12,2	4,4	3,7	1,2	0,4	BComú-E
8	49. Canyelles	37,5	6,0	15,0	5,7	16,9	10,0	3,0	4,2	1,1	0,5	BComú-E
8	50. les Roquetes	37,7	4,8	13,8	5,0	20,5	8,8	3,2	4,8	0,7	0,8	BComú-E
8	51. Verdun	36,4	6,9	13,7	5,1	18,6	10,0	3,8	4,0	0,8	0,7	BComú-E
8	52. la Prosperitat	37,8	7,3	12,8	5,5	16,9	11,5	3,2	3,6	0,8	0,5	BComú-E
8	53. la Trinitat Nova	39,6	7,7	11,8	5,8	15,9	8,8	3,5	5,5	0,7	0,6	BComú-E
8	54. Torre Baró	38,9	4,3	13,9	4,7	20,6	11,0	2,2	3,3	0,6	0,4	BComú-E
8	55. Ciutat Meridiana	35,9	5,2	13,5	3,0	23,4	10,8	1,7	5,0	0,8	0,7	BComú-E
8	56. Vallbona	40,3	5,6	8,1	6,0	16,7	11,6	4,6	6,3	0,7	0,2	BComú-E
9	57. la Trinitat Vella	33,1	6,7	15,1	4,9	22,9	7,8	3,0	5,1	0,9	0,4	BComú-E
9	58. Baró de Viver	37,4	5,6	11,0	9,3	20,6	5,8	1,8	7,2	0,5	0,8	BComú-E
9	59. el Bon Pastor	37,8	9,4	11,6	7,6	16,2	7,8	3,9	4,2	1,1	0,4	BComú-E
9	60. Sant Andreu	29,2	16,3	10,8	12,9	10,3	6,8	8,7	3,6	0,8	0,5	BComú-E
9	61. la Sagrera	28,6	15,1	12,3	11,9	11,0	9,3	6,9	3,3	1,0	0,5	BComú-E
9	62. el Congrés i els Indians	27,6	20,4	8,4	12,9	10,6	7,0	9,0	3,0	0,7	0,4	BComú-E
9	63. Navas	25,4	20,6	10,8	12,8	10,3	7,9	7,3	3,3	1,0	0,5	BComú-E
10	64. el Camp de l'Arpa del Clot	25,0	22,8	8,5	14,5	8,9	6,7	8,8	3,2	1,0	0,5	BComú-E
10	65. el Clot	28,0	18,5	10,5	12,7	10,0	7,4	8,0	3,5	1,0	0,4	BComú-E
10	66. el Parc i la Llacuna del Poblenou	29,8	17,5	10,2	12,0	9,4	7,8	8,4	3,7	0,7	0,5	BComú-E
10	67. la Vila Olímpica del Poblenou	24,8	21,3	13,0	12,4	8,9	8,1	8,2	2,2	0,8	0,2	BComú-E
10	68. el Poblenou	29,2	20,8	8,4	15,2	8,0	4,0	8,9	4,0	0,9	0,6	BComú-E
10	69. Diagonal Mar i el Front Marítim del Poblenou	30,4	18,3	13,1	11,3	10,3	6,0	6,7	2,9	0,7	0,3	BComú-E
10	70. el Besòs i el Maresme	34,6	8,3	11,4	7,3	18,8	9,7	3,3	5,2	0,9	0,5	BComú-E
10	71. Provençals del Poblenou	30,9	14,8	12,7	11,0	11,8	7,0	6,2	4,0	1,0	0,5	BComú-E
10	72. Sant Martí de Provençals	30,6	13,4	12,4	10,2	12,1	11,3	4,4	4,0	0,9	0,6	BComú-E
10	73. la Verneda i la Pau	31,8	8,8	14,8	7,1	16,2	12,3	3,4	4,3	0,8	0,5	BComú-E

1. Eleccions Locals a Barcelona. 24 maig 2015
7.(cont.) Percentatges sobre electors

Dte.	Barris	Participació	Abstenció	BComú-E	CIU	C's	ERC	PSC-CP	PP	CUP-PA	Altres	Blancs	Nuls
	BARCELONA	60,6	39,4	15,2	13,7	6,7	6,6	5,8	5,3	4,5	2,0	0,5	0,3
1	1. el Raval	45,1	54,9	16,0	6,7	3,2	4,2	5,5	3,7	3,3	1,8	0,4	0,3
1	2. el Barri Gòtic	49,9	50,1	18,4	8,4	3,3	5,2	3,8	3,1	5,6	1,5	0,3	0,3
1	3. la Barceloneta	47,1	52,9	14,8	7,3	3,1	6,6	5,8	3,2	3,3	2,3	0,4	0,3
1	4. Sant Pere, Santa Caterina i la Ribera	50,4	49,6	18,1	8,0	3,8	4,6	4,7	3,5	4,7	2,3	0,4	0,2
2	5. el Fort Pienc	64,0	36,0	14,5	17,0	6,9	7,5	4,9	4,9	5,5	1,9	0,6	0,3
2	6. la Sagrada Família	62,0	38,0	14,2	16,3	5,8	8,6	5,0	4,5	5,1	1,8	0,5	0,3
2	7. la Dreta de l'Eixample	65,0	35,0	12,1	22,2	6,8	6,8	3,7	5,1	5,9	1,5	0,6	0,3
2	8. l'Antiga Esquerra de l'Eixample	63,2	36,8	12,0	21,4	6,7	6,7	3,8	5,3	4,8	1,6	0,6	0,2
2	9. la Nova Esquerra de l'Eixample	63,3	36,7	12,8	19,1	6,8	7,5	4,4	5,3	4,8	1,7	0,7	0,3
2	10. Sant Antoni	61,4	38,6	15,3	15,9	5,0	8,2	4,7	4,0	5,7	1,8	0,6	0,2
3	11. el Poble Sec - Parc Montjuïc	53,4	46,6	17,6	8,9	3,9	6,6	5,2	3,8	4,6	2,2	0,5	0,2
3	12. la Marina del Prat Vermell - Zona Franca	35,2	64,8	13,3	2,9	4,0	1,5	7,2	3,0	0,3	2,7	0,2	0,0
3	13. la Marina de Port	55,5	44,5	20,4	5,4	7,0	4,3	8,0	5,3	2,4	2,0	0,5	0,2
3	14. la Font de la Guatlla	58,3	41,7	17,3	10,1	6,6	6,9	5,2	4,9	4,6	1,9	0,5	0,3
3	15. Hortafrancs	58,8	41,2	15,3	12,3	5,0	8,3	4,8	4,0	5,9	2,3	0,5	0,3
3	16. la Bordeta	61,1	38,9	15,1	11,3	5,1	9,3	6,2	4,6	5,7	3,0	0,5	0,3
3	17. Sants - Badal	58,8	41,2	14,4	11,4	6,7	7,2	6,4	5,0	4,3	2,6	0,4	0,3
3	18. Sants	62,9	37,1	14,5	15,2	5,3	9,2	5,0	3,8	6,7	2,2	0,6	0,3
4	19. les Corts	66,2	33,8	10,1	22,0	8,3	7,3	4,7	6,7	4,5	1,7	0,6	0,3
4	20. la Maternitat i Sant Ramon	64,6	35,4	11,7	17,3	8,6	7,1	5,9	7,5	3,5	2,1	0,7	0,3
4	21. Pedralbes	64,3	35,7	3,5	26,3	13,9	2,9	1,8	12,6	1,2	1,4	0,5	0,1
5	22. Vallvidrera, el Tibidabo i les Planes	63,2	36,8	12,6	19,3	5,4	8,1	3,3	3,0	9,1	1,4	0,6	0,2
5	23. Sarrià	66,7	33,3	7,2	28,7	8,9	5,5	3,1	7,0	3,8	1,6	0,7	0,2
5	24. les Tres Torres	68,3	31,7	3,6	30,8	14,0	2,6	2,3	10,7	1,8	1,5	0,6	0,3
5	25. Sant Gervasi - la Bonanova	64,6	35,4	5,6	27,3	11,5	3,8	2,6	8,9	2,3	1,9	0,5	0,2
5	26. Sant Gervasi - Galvany	66,7	33,3	6,0	28,1	11,0	3,8	2,7	9,6	2,6	2,1	0,6	0,2
5	27. el Putxet i el Farró	66,0	34,0	10,3	24,7	7,6	6,7	3,6	5,5	4,9	1,7	0,7	0,3
6	28. Vallcarca i els Penitents	64,4	35,6	13,1	18,3	6,4	8,2	4,5	5,0	6,2	1,7	0,6	0,3
6	29. el Coll	57,7	42,3	16,4	11,6	5,6	7,0	5,1	4,0	5,6	1,9	0,4	0,2
6	30. la Salut	63,0	37,0	13,3	18,2	5,4	8,9	4,3	4,4	6,2	1,4	0,4	0,4
6	31. la Vila de Gràcia	63,3	36,7	16,8	15,6	3,6	9,1	3,7	3,2	8,8	1,7	0,5	0,3
6	32. el Camp d'en Grassot i Gràcia Nova	67,1	32,9	14,6	19,1	5,4	9,8	4,4	4,2	7,0	1,9	0,6	0,2
7	33. el Baix Guinardó	60,8	39,2	14,8	14,4	6,0	8,2	5,3	4,4	5,6	1,6	0,5	0,2
7	34. Can Baró	58,9	41,1	16,2	11,3	6,2	7,0	6,9	3,4	4,8	2,0	0,7	0,3
7	35. el Guinardó	60,5	39,5	16,0	12,4	5,4	8,1	5,4	4,5	6,1	1,7	0,5	0,3
7	36. la Font d'en Fargues	64,2	35,8	15,4	15,0	6,3	8,6	5,6	4,8	6,0	1,6	0,6	0,3
7	37. el Carmel	52,1	47,9	18,1	3,7	6,7	2,9	9,8	5,3	2,3	2,4	0,5	0,4
7	38. la Teixonera	54,4	45,6	19,2	4,4	6,7	3,8	8,9	5,2	3,0	2,3	0,5	0,4
7	39. Sant Genís dels Agudells	56,1	43,9	18,8	7,3	5,7	4,9	7,1	5,9	3,3	2,2	0,6	0,3
7	40. Montbau	57,8	42,2	14,7	11,2	5,5	6,7	6,0	6,2	4,3	2,3	0,5	0,4
7	41. la Vall d'Hebron	65,7	34,3	17,0	9,9	9,9	6,3	7,1	8,6	3,2	2,6	0,7	0,4
7	42. la Clota	57,4	42,6	21,1	6,8	5,2	7,3	5,5	2,3	6,5	1,8	0,8	0,0
7	43. Horta	61,2	38,8	17,2	10,9	5,8	7,0	6,3	5,4	5,5	2,2	0,5	0,4
8	44. Vilapicina i la Torre Llobeta	61,4	38,6	17,1	9,5	7,3	6,5	7,6	6,4	3,6	2,3	0,6	0,4
8	45. Porta	57,4	42,6	17,7	6,6	7,0	4,8	8,8	6,7	2,8	2,2	0,5	0,4
8	46. el Turó de la Peira	51,3	48,7	16,3	6,0	5,8	4,1	8,4	5,7	2,3	2,0	0,5	0,2
8	47. Can Peguera	45,9	54,1	17,4	3,6	3,5	3,8	7,4	2,6	3,8	3,3	0,4	0,1
8	48. la Guineueta	61,9	38,1	19,3	7,1	8,4	4,8	8,7	7,6	2,7	2,3	0,7	0,3
8	49. Canyelles	61,2	38,8	23,0	3,7	9,2	3,5	10,3	6,1	1,9	2,6	0,7	0,3
8	50. les Roquetes	48,5	51,5	18,3	2,3	6,7	2,4	9,9	4,3	1,5	2,3	0,3	0,4
8	51. Verdun	51,9	48,1	18,9	3,6	7,1	2,7	9,6	5,2	2,0	2,1	0,4	0,4
8	52. la Prosperitat	57,6	42,4	21,8	4,2	7,4	3,2	9,8	6,6	1,8	2,1	0,4	0,3
8	53. la Trinitat Nova	45,0	55,0	17,8	3,5	5,3	2,6	7,2	4,0	1,6	2,5	0,3	0,3
8	54. Torre Baró	39,8	60,2	15,5	1,7	5,5	1,9	8,2	4,4	0,9	1,3	0,2	0,2
8	55. Ciutat Meridiana	48,5	51,5	17,4	2,5	6,5	1,5	11,3	5,2	0,8	2,4	0,4	0,4
8	56. Vallbona	47,2	52,8	19,0	2,6	3,8	2,8	7,9	5,5	2,2	3,0	0,3	0,1
9	57. la Trinitat Vella	49,3	50,7	16,3	3,3	7,4	2,4	11,3	3,8	1,5	2,5	0,4	0,2
9	58. Baró de Viver	43,6	56,4	16,3	2,5	4,8	4,1	9,0	2,5	0,8	3,1	0,2	0,3
9	59. el Bon Pastor	53,1	46,9	20,1	5,0	6,2	4,1	8,6	4,1	2,1	2,2	0,6	0,2
9	60. Sant Andreu	64,7	35,3	18,9	10,5	7,0	8,4	6,7	4,4	5,6	2,4	0,5	0,3
9	61. la Sagrera	62,9	37,1	18,0	9,5	7,7	7,5	6,9	5,9	4,3	2,1	0,6	0,3
9	62. el Congrés i els Indians	61,7	38,3	17,0	12,6	5,2	7,9	6,6	4,3	5,6	1,9	0,4	0,3
9	63. Navas	63,7	36,3	16,2	13,1	6,9	8,2	6,5	5,0	4,7	2,1	0,7	0,3
10	64. el Camp de l'Arpa del Clot	62,6	37,4	15,6	14,3	5,3	9,1	5,6	4,2	5,5	2,0	0,6	0,3
10	65. el Clot	62,2	37,8	17,4	11,5	6,5	7,9	6,2	4,6	5,0	2,2	0,6	0,3
10	66. el Parc i la Llacuna del Poblenou	62,2	37,8	18,5	10,9	6,3	7,5	5,8	4,8	5,2	2,3	0,5	0,3
10	67. la Vila Olímpica del Poblenou	70,7	29,3	17,6	15,0	9,2	8,7	6,3	5,7	5,8	1,6	0,6	0,1
10	68. el Poblenou	62,1	37,9	18,1	12,9	5,2	9,4	5,0	2,5	5,5	2,5	0,6	0,4
10	69. Diagonal Mar i el Front Marítim del Poblenou	62,3	37,7	19,0	11,4	8,2	7,0	6,4	3,7	4,1	1,8	0,5	0,2
10	70. el Besòs i el Maresme	50,7	49,3	17,5	4,2	5,8	3,7	9,5	4,9	1,7	2,6	0,4	0,3
10	71. Provençals del Poblenou	60,2	39,8	18,6	8,9	7,6	6,6	7,1	4,2	3,8	2,4	0,6	0,3
10	72. Sant Martí de Provençals	61,3	38,7	18,8	8,2	7,6	6,3	7,4	6,9	2,7	2,5	0,6	0,3
10	73. la Verneda i la Pau	57,8	42,2	18,4	5,1	8,6	4,1	9,4	7,1	2,0	2,5	0,4	0,3

Eleccions Locals 2015. Distribució de la Participació. 73 Barris

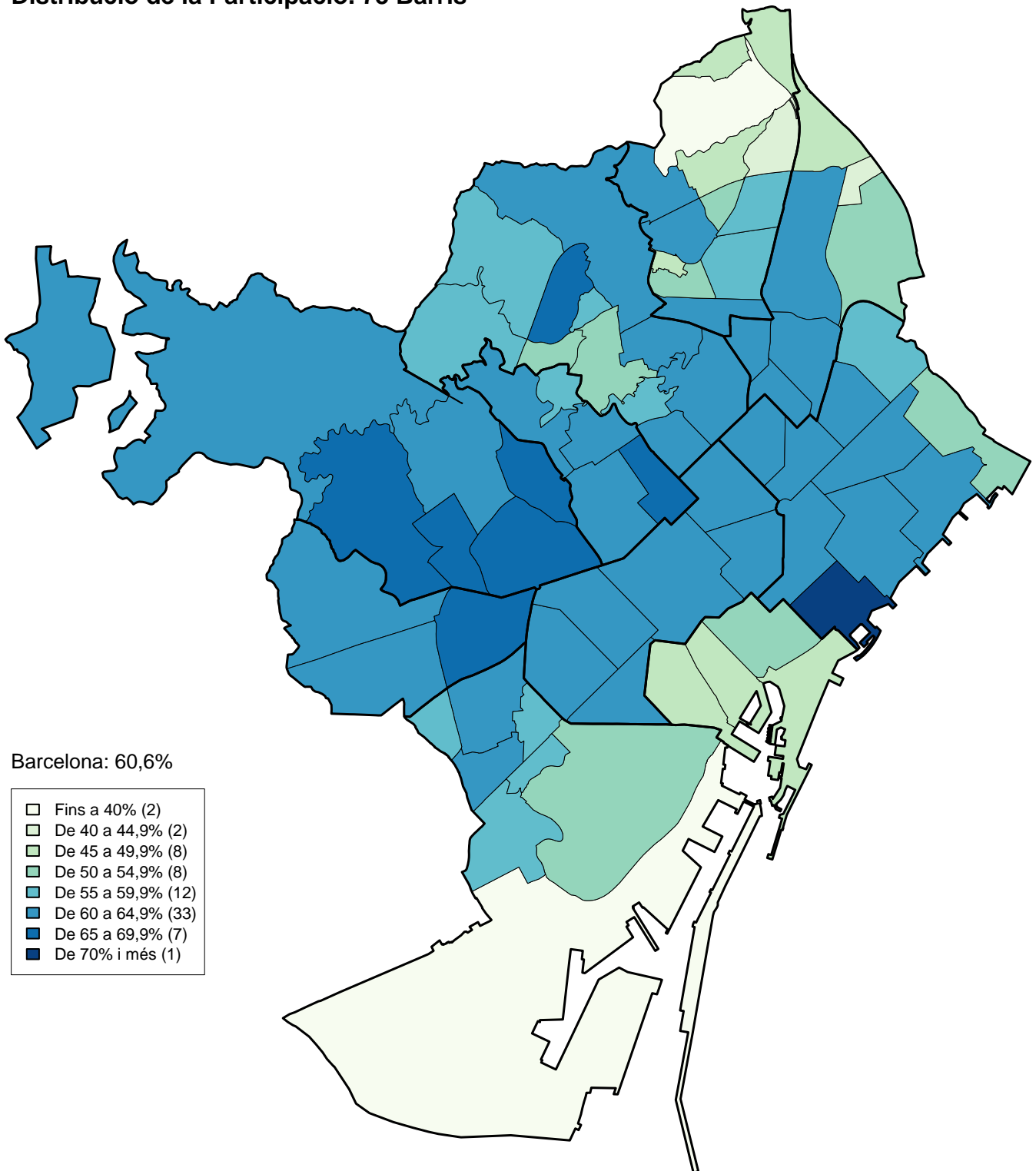

Eleccions Locals 2015.
Distribució de vot BComú–E. 73 Barris

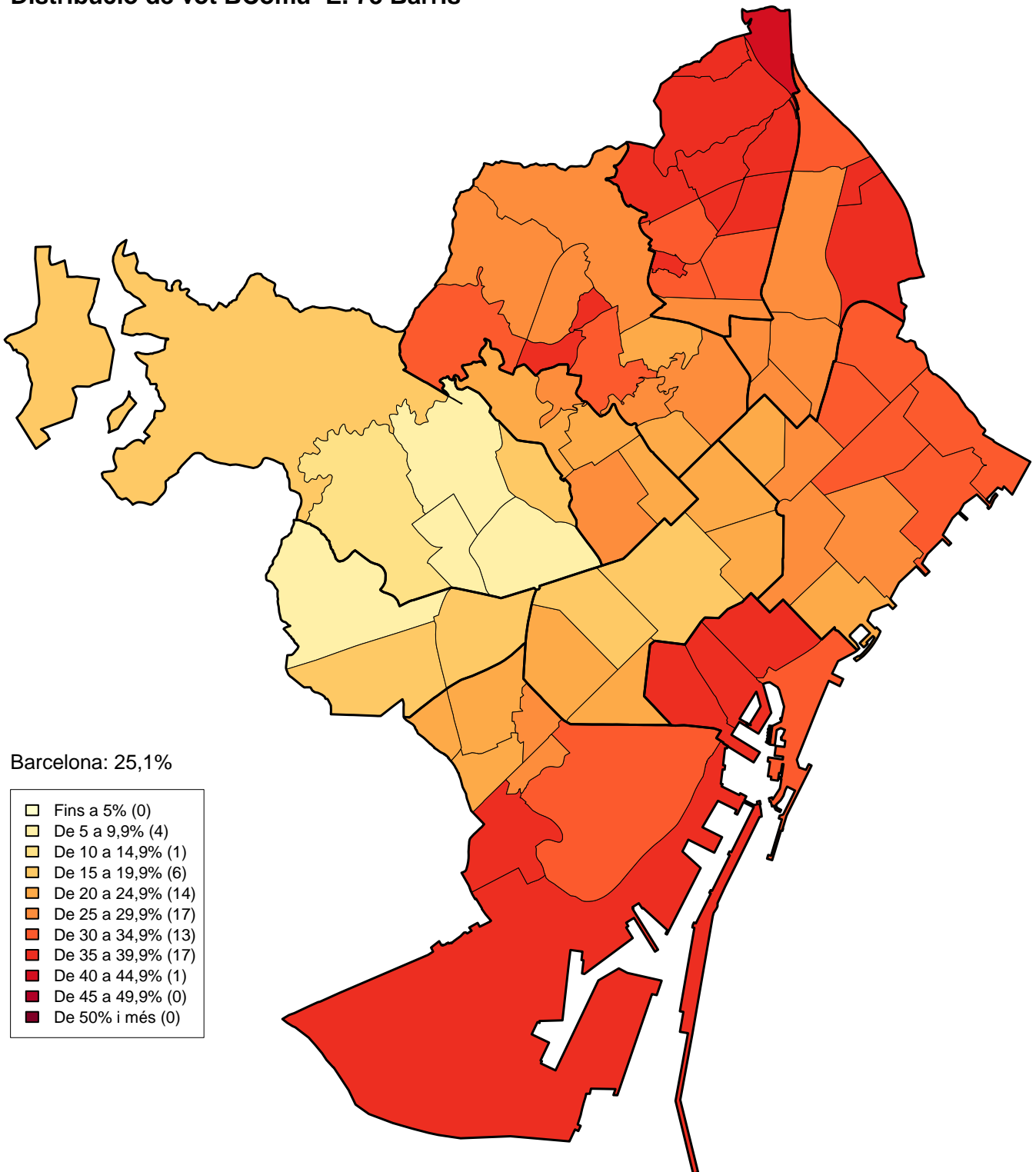

**Eleccions Locals 2015.
Distribució de vot CIU. 73 Barris**

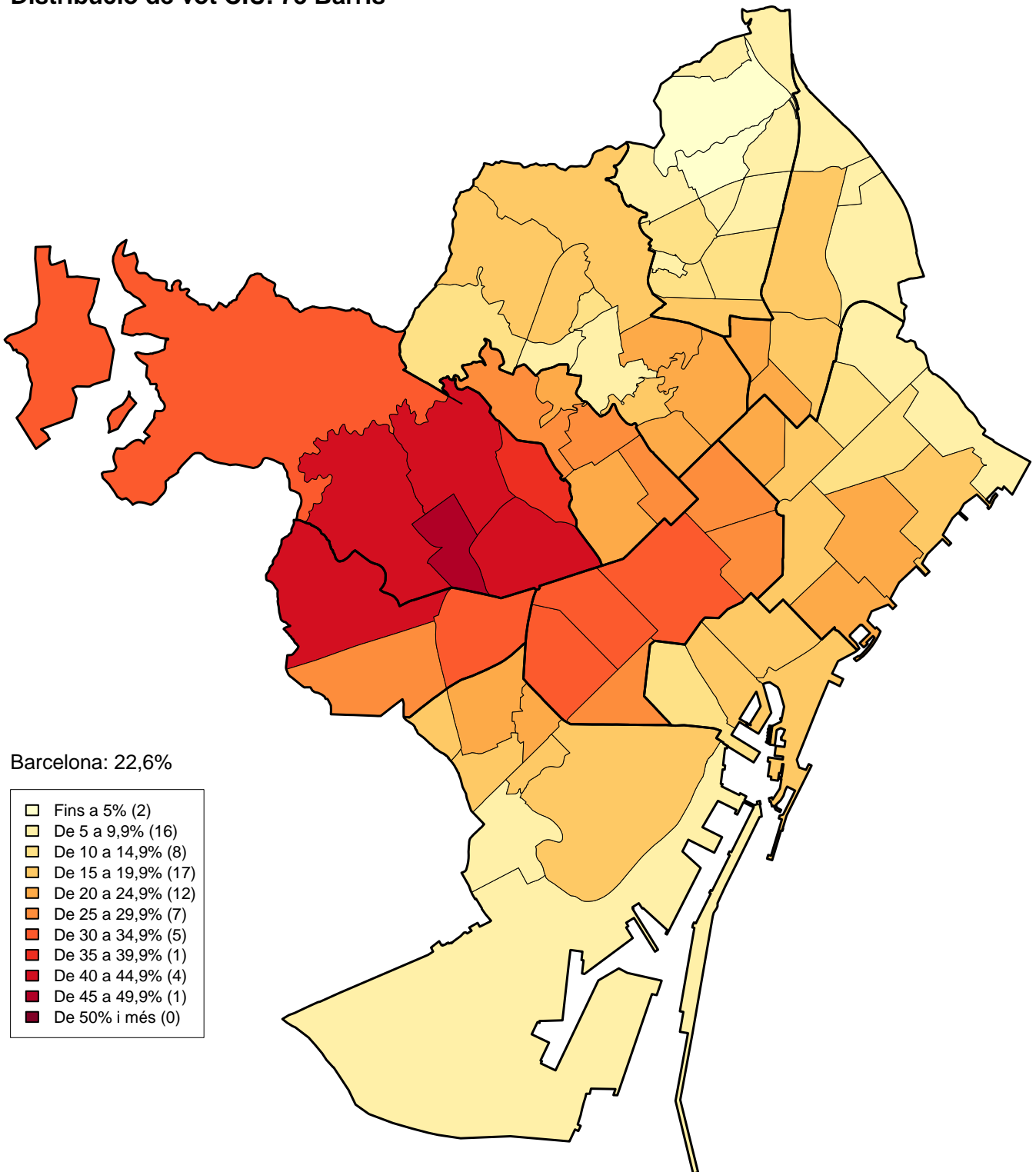

**Eleccions Locals 2015.
Distribució de vot C's. 73 Barris**

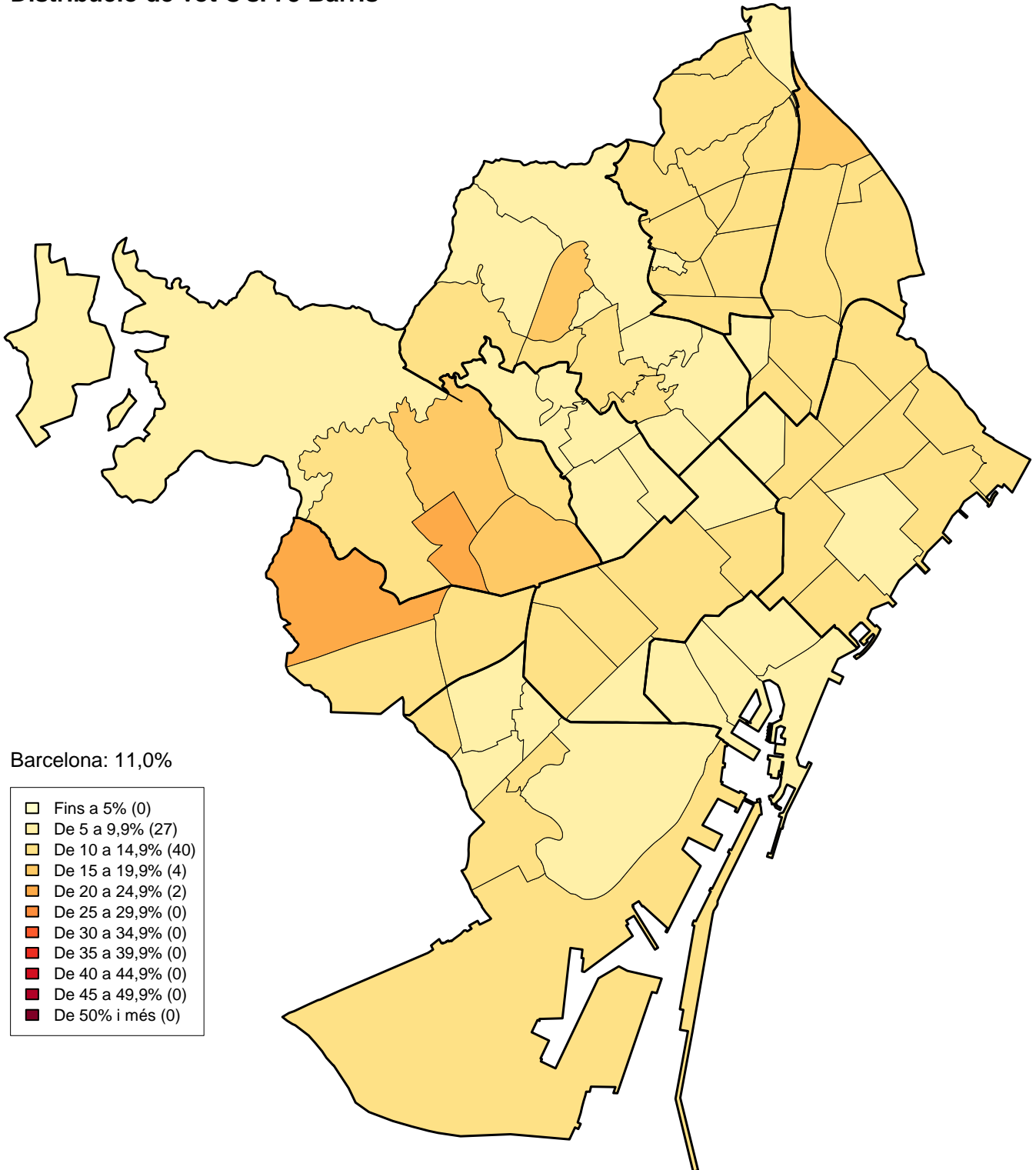

**Eleccions Locals 2015.
Distribució de vot ERC-AM. 73 Barris**

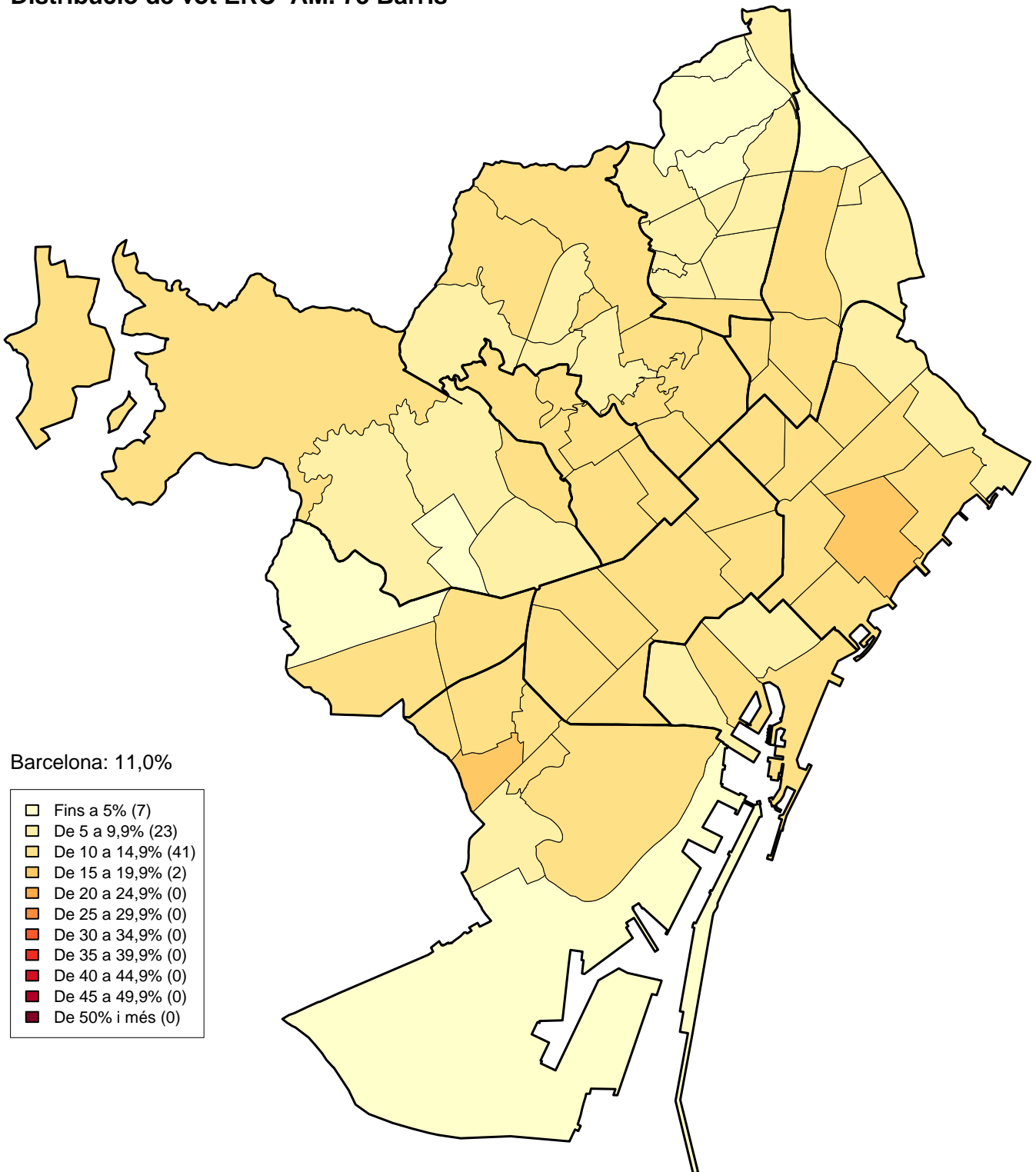

**Eleccions Locals 2015.
Distribució de vot PSC-CP. 73 Barris**

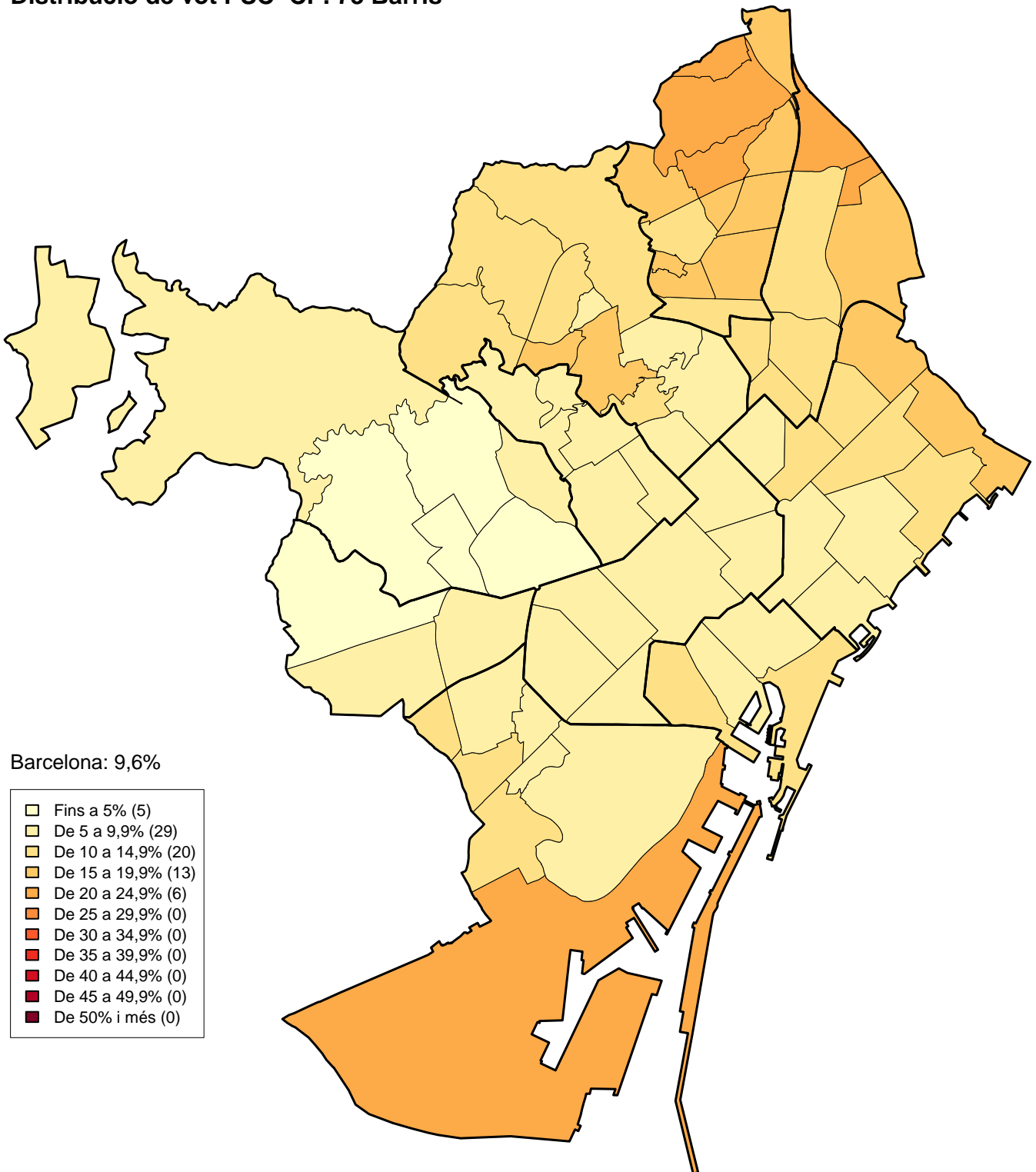

**Eleccions Locals 2015.
Distribució de vot PP. 73 Barris**

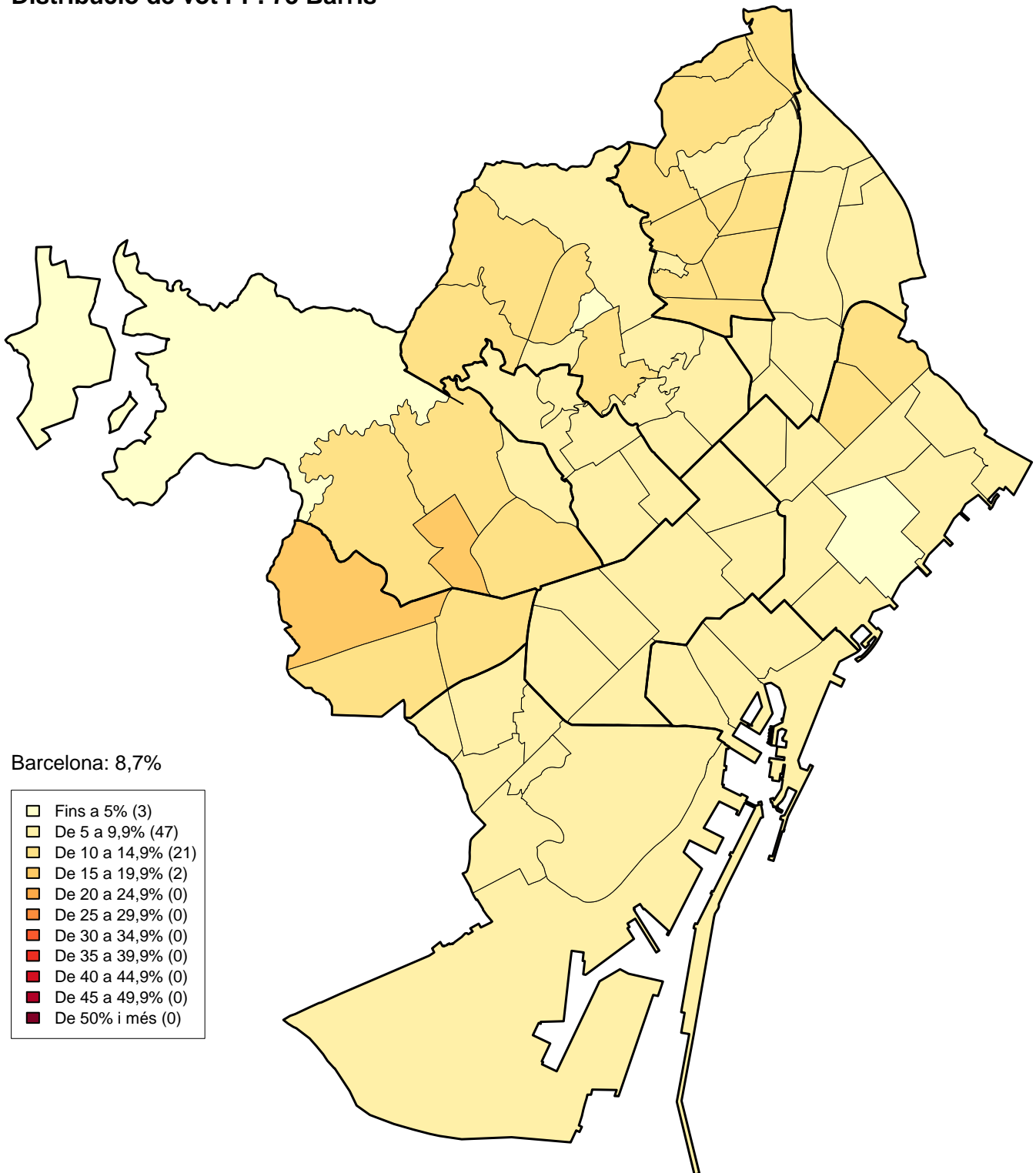

**Eleccions Locals 2015.
Distribució de vot CUP-PA. 73 Barris**

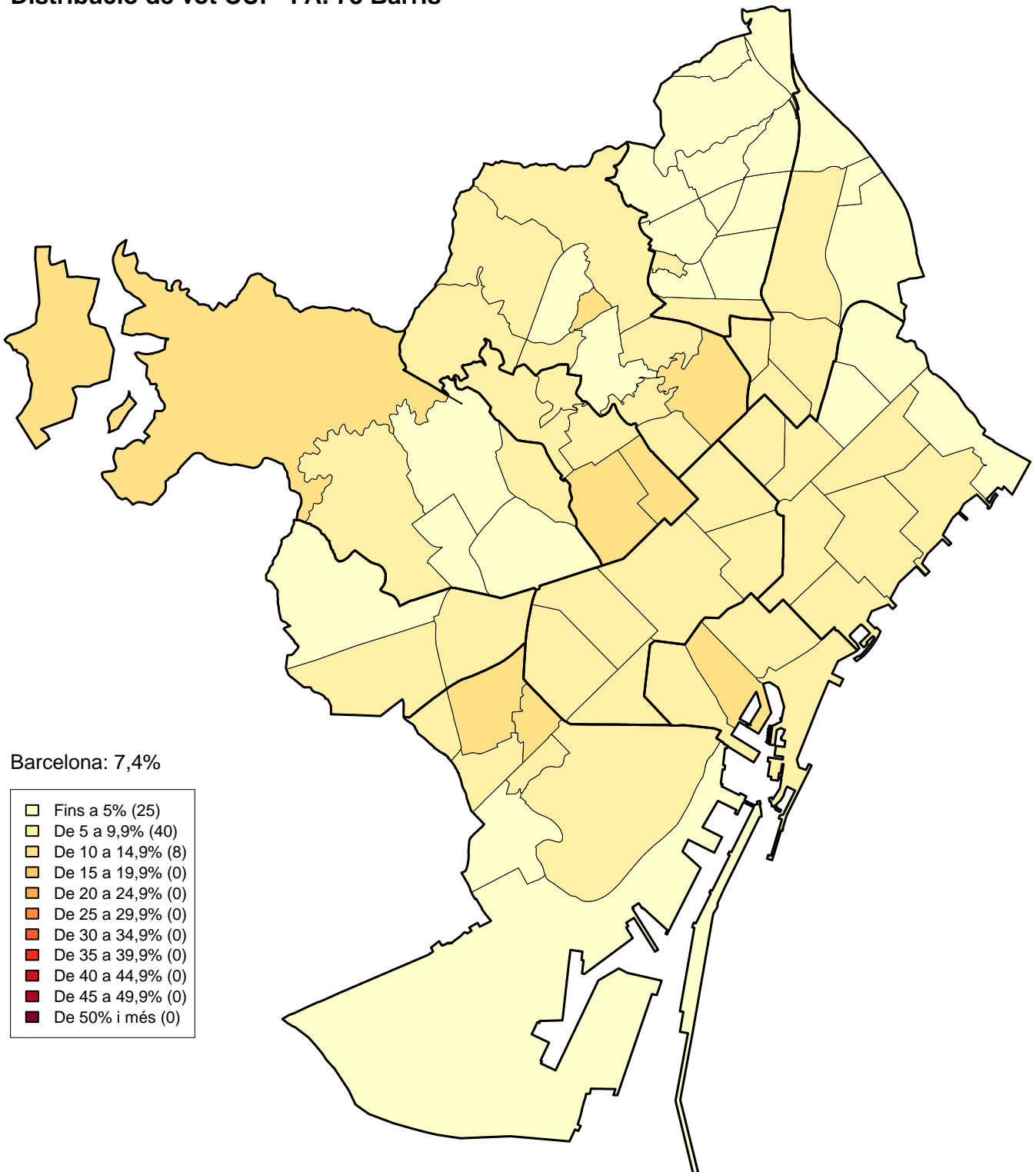

Eleccions Locals 2015.
Distribució de la Participació. 1068 Seccions Censals

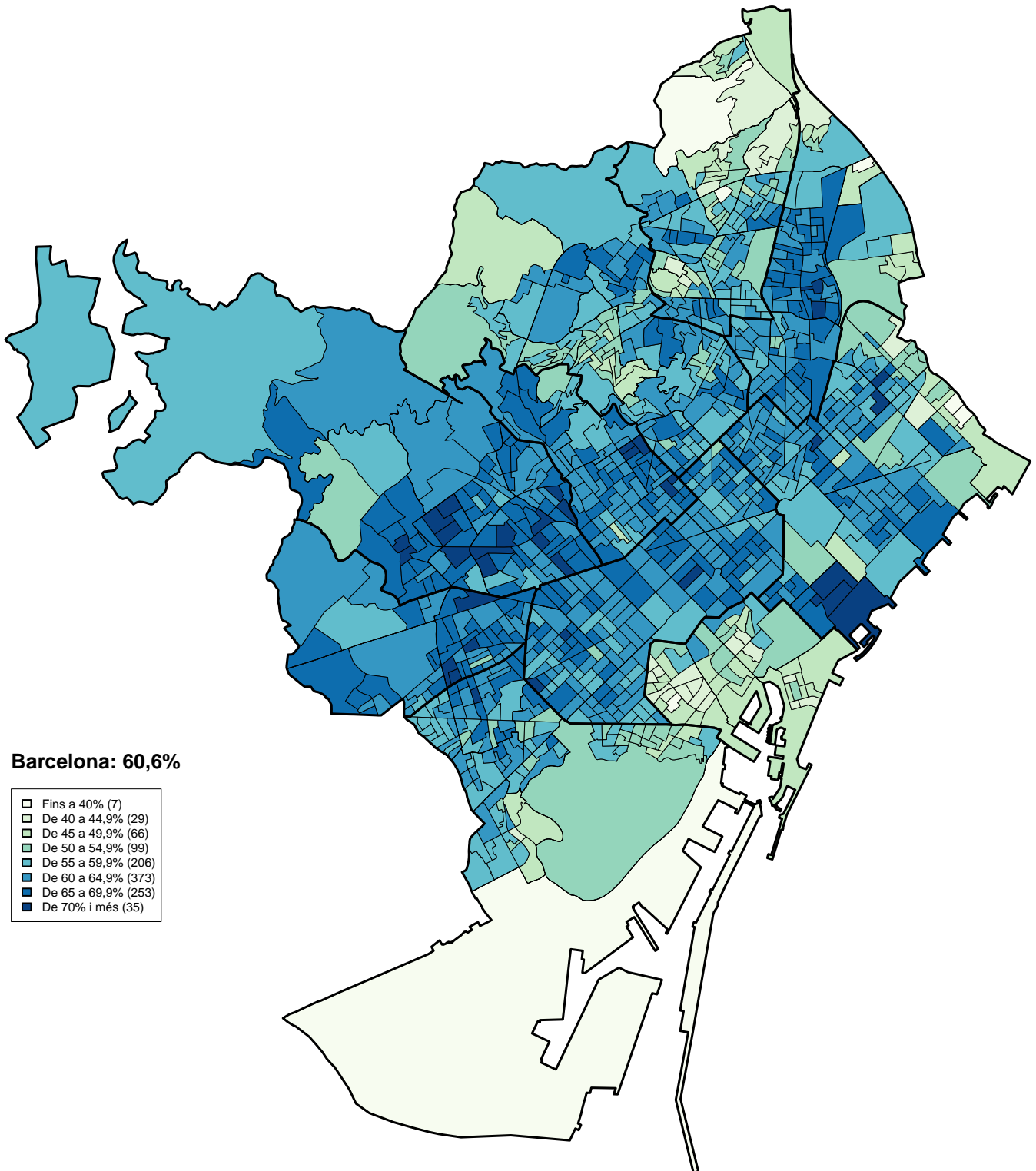

Eleccions Locals 2015.
Distribució de vot BComú-E . 1068 Seccions Censals

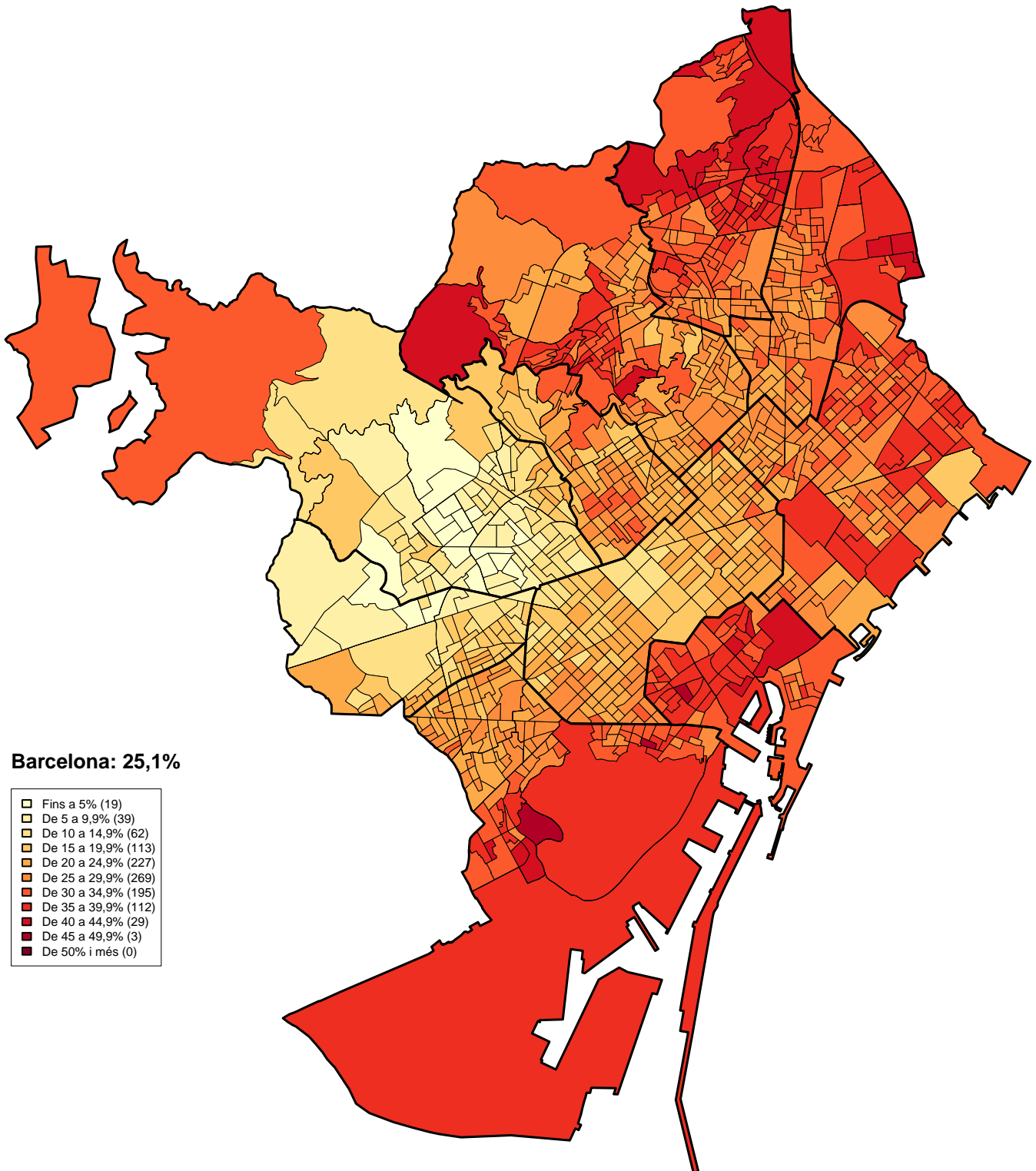

Eleccions Locals 2015.
Distribució de vot CIU . 1068 Seccions Censals

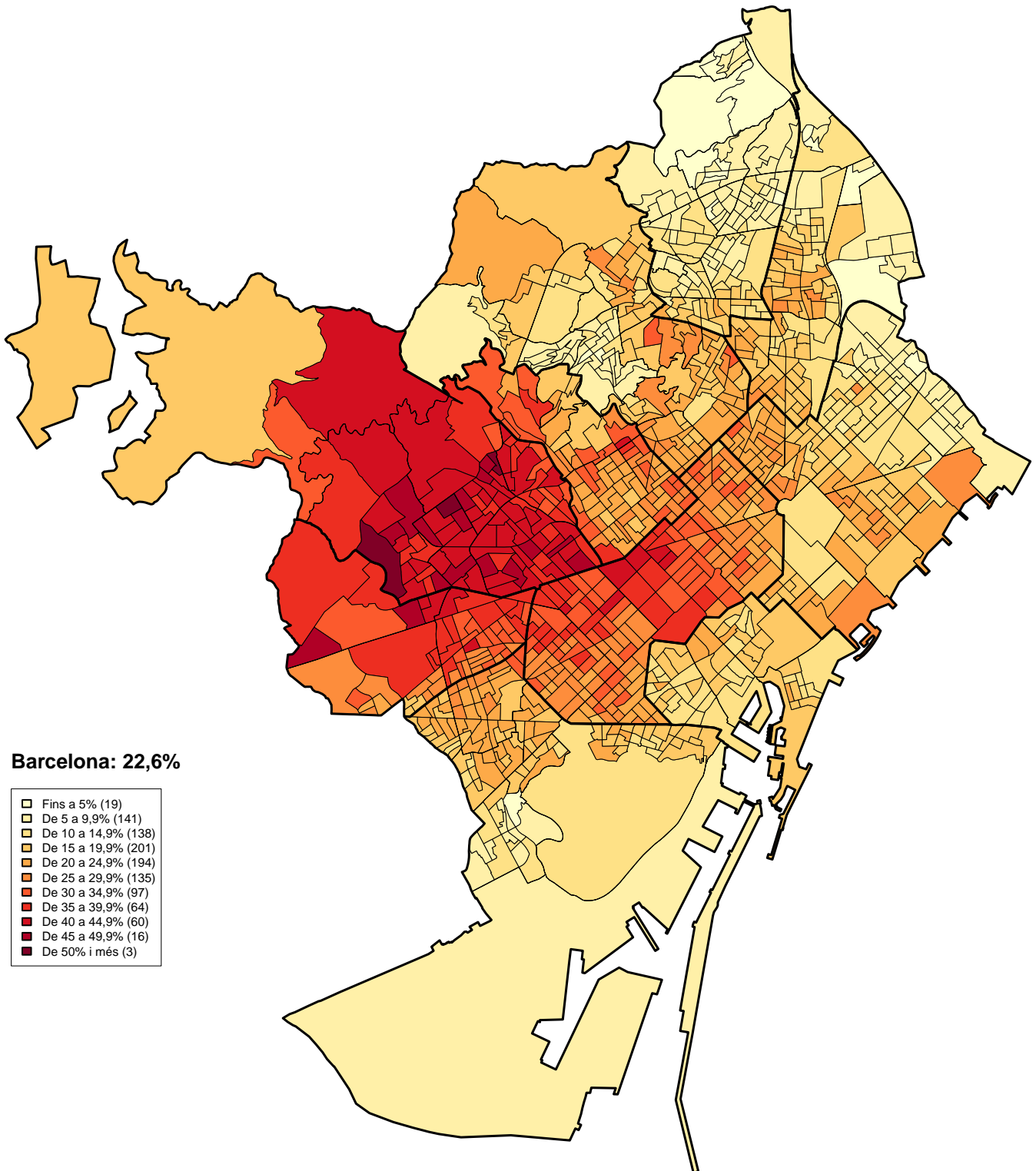

Eleccions Locals 2015.
Distribució de vot C's. 1068 Seccions Censals

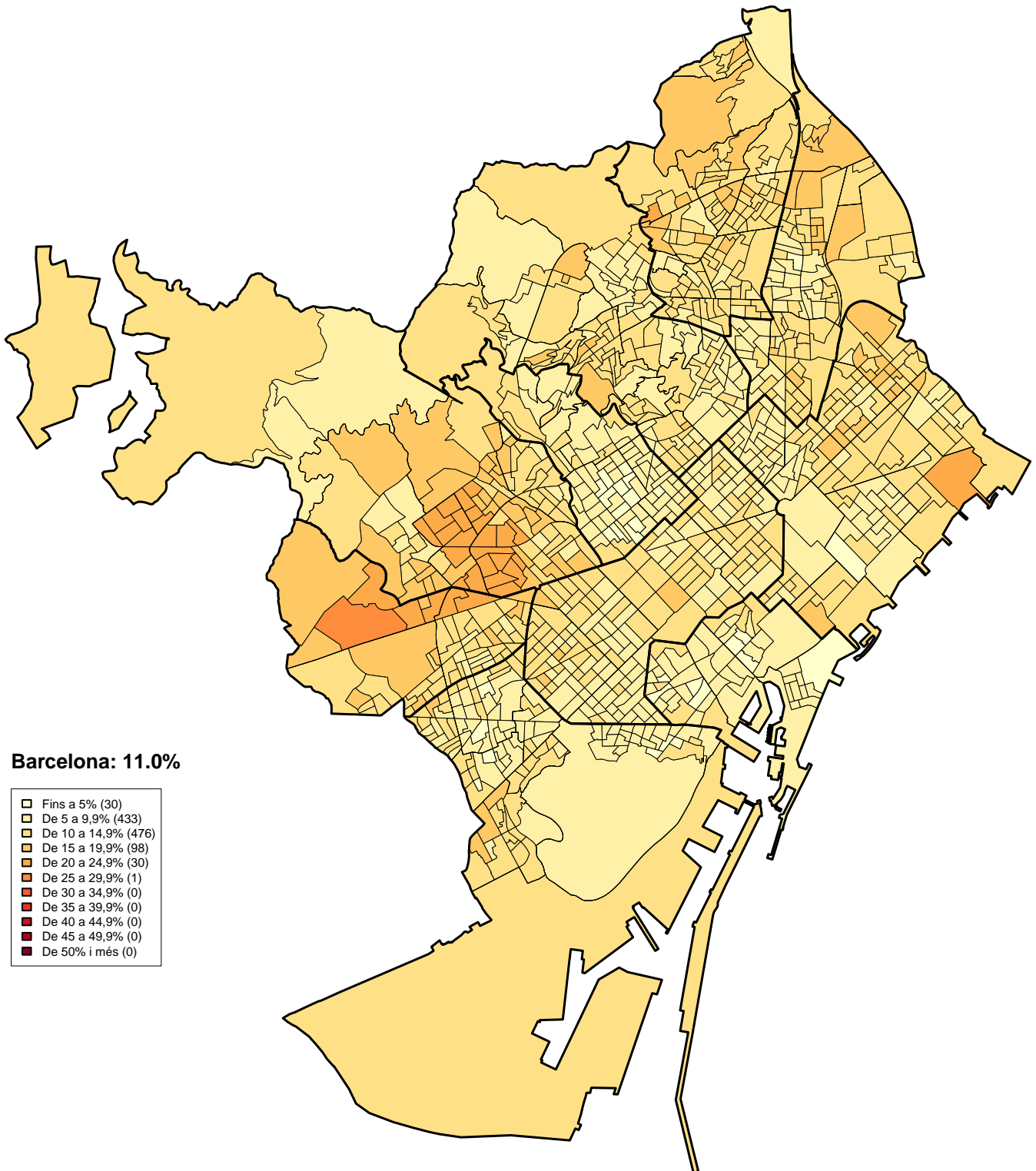

Eleccions Locals 2015.
Distribució de vot ERC-AM. 1068 Seccions Censals

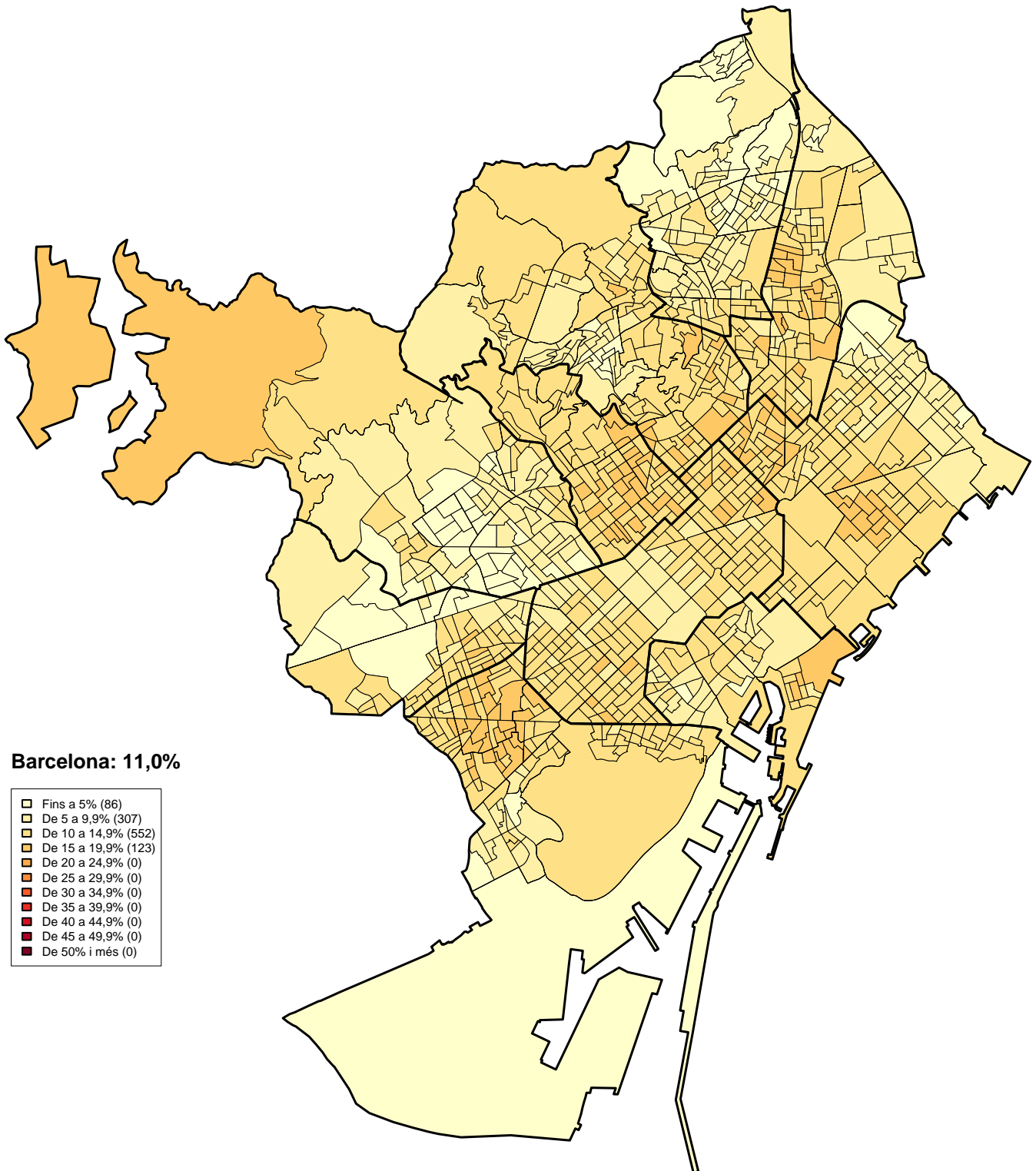

Eleccions Locals 2015.
Distribució de vot PSC-CP . 1068 Seccions Censals

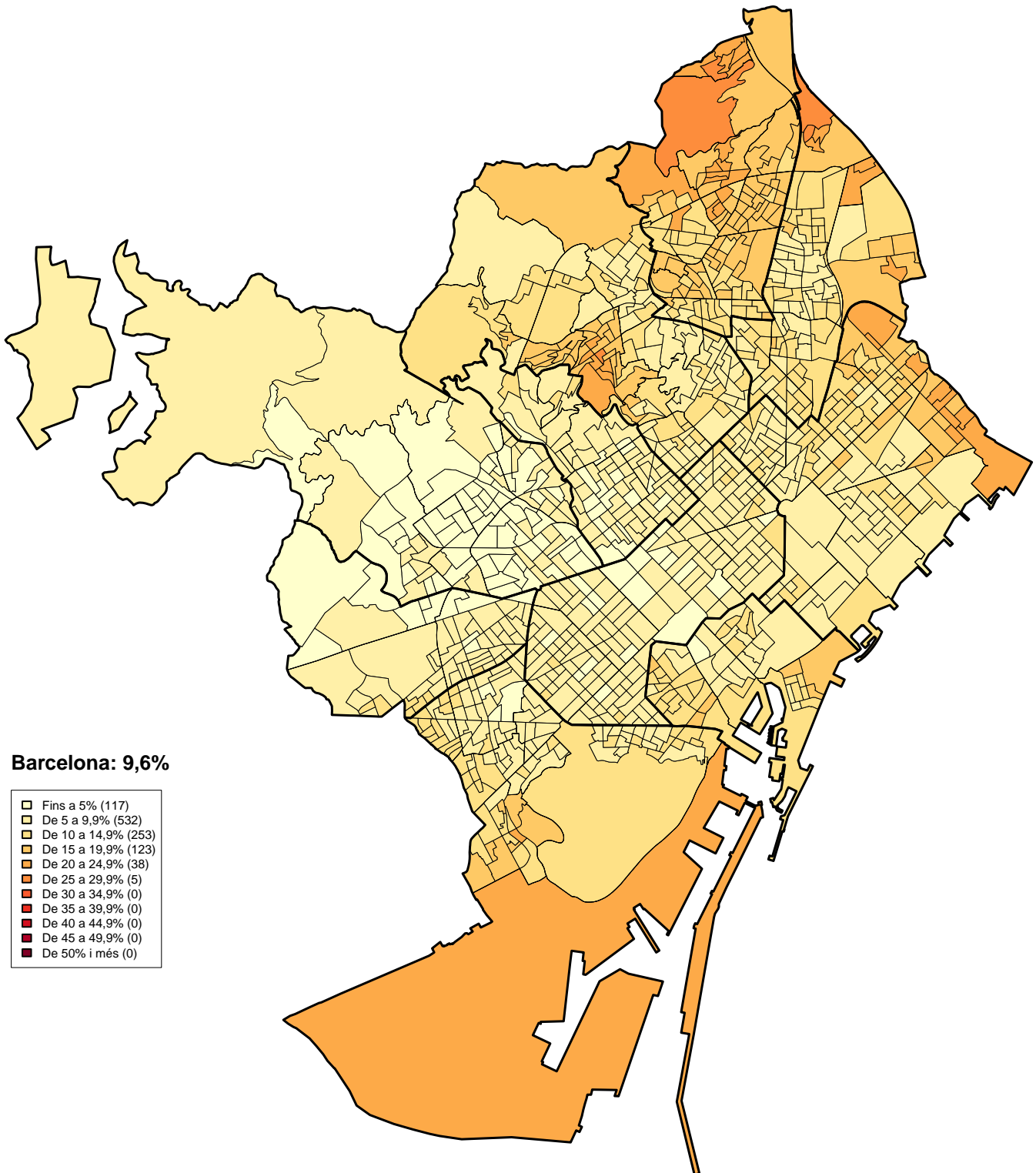

**Eleccions Locals 2015.
Distribució de vot PP . 1068 Seccions Censals**

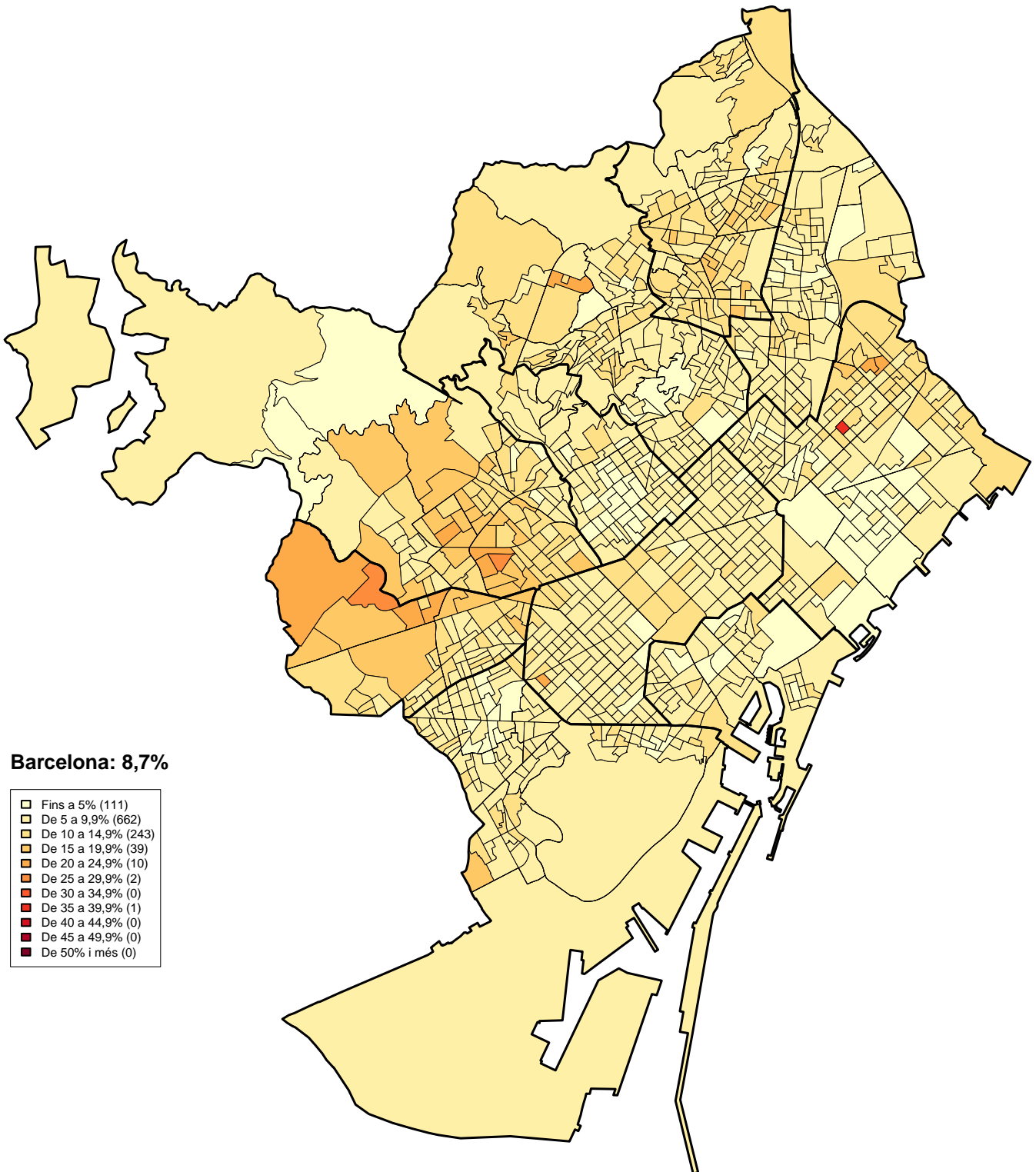

**Eleccions Locals 2015.
Distribució de vot CUP-PA. 1068 Seccions Censals**

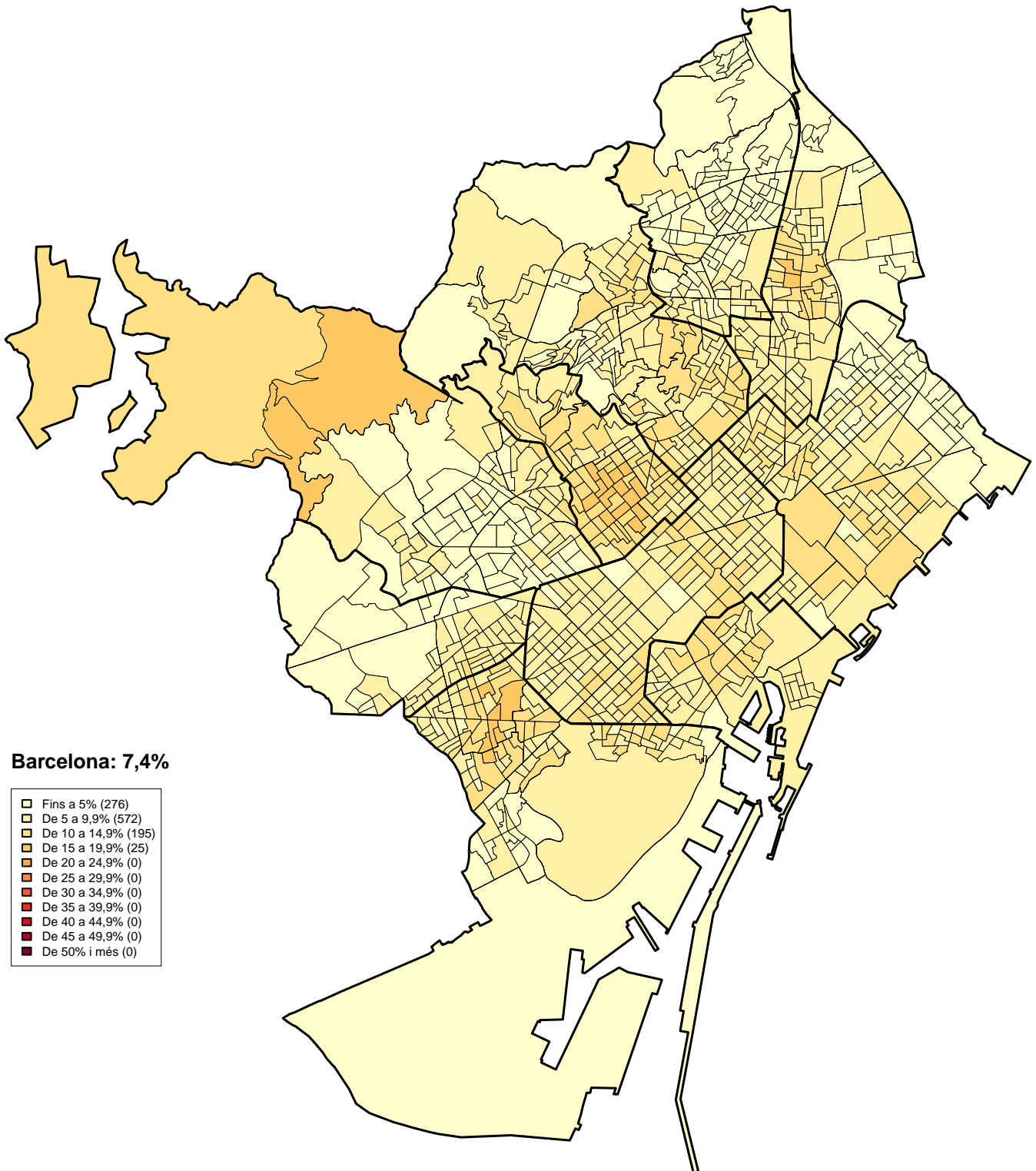

1.Eleccions Locals a Barcelona. 24 maig 2015
10.Distribució de regidors elegits a Barcelona per partits

<i>Partits</i>	<i>Regidors</i>
TOTAL	41
BComú-E	11
CiU	10
C's	5
ERC-AM	5
PSC-CP	4
PP	3
CUP-PA	3

Departament d'Estadística. Ajuntament de Barcelona.
 Font: Ministerio del Interior.

1.Eleccions Locals a Barcelona. 24 maig 2015
11.Distribució de regidors segons aplicació del mètode d'Hondt

<i>BComú-E</i>		<i>CiU</i>		<i>C's</i>		<i>ERC-AM</i>		<i>PSC-CP</i>		<i>PP</i>		<i>CUP-PA</i>	
<i>Quocient</i>	<i>Ordre assignació</i>	<i>Quocient</i>	<i>Ordre assignació</i>	<i>Quocient</i>	<i>Ordre assignació</i>	<i>Quocient</i>	<i>Ordre assignació</i>	<i>Quocient</i>	<i>Ordre assignació</i>	<i>Quocient</i>	<i>Ordre assignació</i>	<i>Quocient</i>	<i>Ordre assignació</i>
176.594	1	159.222	2	77.484	5	77.081	6	67.475	7	60.966	8	51.896	11
88.297	3	79.611	4	38.742	14	38.541	15	33.738	17	30.483	19	25.948	22
58.865	9	53.074	10	25.828	23	25.694	24	22.492	27	20.322	29	17.299	36
44.149	12	39.806	13	19.371	32	19.270	33	16.869	37				
35.319	16	31.844	18	15.497	40	15.416	41						
29.432	20	26.537	21										
25.228	25	22.746	26										
22.074	28	19.903	30										
19.622	31	17.691	34										
17.659	35	15.922	39										
16.054	38												

Font: Departament d'Estadística. Ajuntament de Barcelona.

1. Eleccions Locals a Barcelona. 24 maig 2015

12. Relació nominal de regidors elegits

Barcelona en Comú-Entesa (BComú-E)

Ada Colau i Ballano
Gerardo Pisarello Prados
Laia Ortiz Castellví
Jaume Asens Llodrà
Janet Sanz Cid
Raimundo Viejo Viñas
Gala Pin Ferrando
Agustí Colom Cabau
Laura Pèrez Castaño
Mercedes Vidal Lago
Josep Maria Montaner Martorell

Convergència i Unió (CiU)

Xavier Trias i Vidal de Llobatera
Joaquim Forn i Chiariello
Sònia Recasens i Alsina
Antoni Vives i Tomàs
Teresa M. Fandos i Payà
Jaume Ciurana i Llevadot
Gerard Ardanuy i Mata
Jordi Martí i Galbis
Mercè Homs i Molist
Francina Vila i Valls

Ciudadans-Partido de la Ciudadanía (C's)

Carina Mejías Sánchez
Sonia Sierra Infante
María Magdalena Barceló Vereá
Santiago Alonso Beltrán
Francisco Sierra López

Esquerra Republicana de Catalunya-Moviment d'Esquerres-Barcelona Ciutat
Oberta-Avancem-Catalunya Sí-Acord Municipal (ERC-AM)

Alfred Bosch i Pascual
Juan José Puigcorbé i Benaiges
Montserrat Benedí i Altés
Trini Capdevila i Burniol
Jordi Coronas i Martorell

Partit dels Socialistes de Catalunya-Candidatura de Progrés (PSC-CP)

Jaume Collboni i Cuadrado
Carmen Andrés i Añón
Daniel Mòdol i Deltell
Montserrat Ballarín Espuña

Partido Popular (PP)

Alberto Fernández Díaz
Ángeles Esteller Ruedas
Xavier Mulleras i Vinzia

Candidatura d'Unitat Popular-Poble Actiu (CUP-PA)

María José Lecha González
María Rovira i Torrens
Josep Garganté i Closa

1. Eleccions Locals a Barcelona. 24 maig 2015

13. Composició dels Consells de Districte

<i>Districtes</i>	<i>TOTAL</i>	<i>BComú-E</i>	<i>CiU</i>	<i>C's</i>	<i>ERC-AM</i>	<i>PSC-CP</i>	<i>PP</i>	<i>CUP-PA</i>
BARCELONA	188	55	50	20	19	16	17	11
1. Ciutat Vella	17	7	3	1	2	2	1	1
2. Eixample	23	5	8	2	3	1	2	2
3. Sants-Montjuïc	19	6	4	2	2	2	1	2
4. Les Corts	15	2	6	2	1	1	2	1
5. Sarrià-Sant Gervasi	19	2	10	3	1	0	3	0
6. Gràcia	17	5	5	1	2	1	1	2
7. Horta-Guinardó	19	6	4	2	2	2	2	1
8. Nou Barris	19	8	2	3	1	3	2	0
9. Sant Andreu	19	7	4	2	2	2	1	1
10. Sant Martí	21	7	4	2	3	2	2	1

Nota: Distribució dels Consells de Districte segons resultats provisionals.

Font: Departament d'Estadística. Ajuntament de Barcelona.

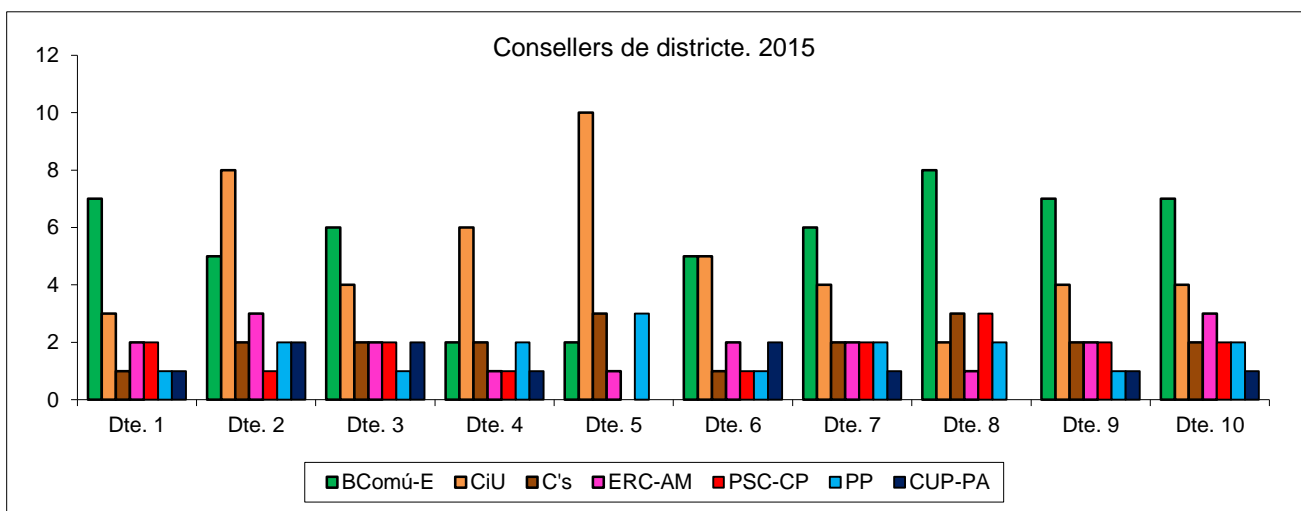

2. Evolució de les eleccions Locals a Barcelona. 2007-2015

2.Evolució de les eleccions Locals a Barcelona. 2007-2015

1.Barcelona ciutat

	27 maig 2007			22 maig 2011			24 maig 2015		
	Absoluts	% s./ electors	% s./ votants	Absoluts	% s./ electors	% s./ votants	Absoluts	% s./ electors	% s./ votants
Electors	1.234.311	100,0		1.163.594	100,0		1.161.140	100,0	
Votants	612.509	49,6	100,0	616.537	53,0	100,0	703.793	60,6	100,0
Abstenció	621.802	50,4		547.057	47,0		457.347	39,4	
PSC-CP	182.216	14,8	29,7	134.193	11,5	21,8	67.475	5,8	9,6
CiU	155.101	12,6	25,3	174.122	15,0	28,2	159.222	13,7	22,6
PP	95.083	7,7	15,5	104.475	9,0	16,9	60.966	5,3	8,7
ICV-EUiA-E (1)	56.953	4,6	9,3	62.979	5,4	10,2	-	-	-
ERC-AM (2)	53.707	4,4	8,8	33.900	2,9	5,5	77.081	6,6	11,0
C's	23.625	1,9	3,9	11.742	1,0	1,9	77.484	6,7	11,0
CUP-PA	-	-	-	11.833	1,0	1,9	51.896	4,5	7,4
BComú-E (3)	-	-	-	-	-	-	176.594	15,2	25,1
Altres	17.621	1,4	2,9	45.695	3,9	7,4	23.482	2,0	3,3
Blancs	25.002	2,0	4,1	27.107	2,3	4,4	6.348	0,5	0,9
Nuls	3.201	0,3	0,5	10.491	0,9	1,7	3.245	0,3	0,5

(1) Pel 2007 ICV-EUIA-EPM; Pel 2015 s'integra en la candidatura BComú-E

(2) Pel 2011 UpB-ERC-Ri.Cat-DCat-AM; Pel 2015 ERC-MES-BcnCO-A-CatSI-AM

(3) Candidatura formada per ICV, EUiA, Podem, Procés Constituent i Equo

Departament d'Estadística. Ajuntament de Barcelona.

Font: Junta Electoral Central.

Ministerio del Interior.

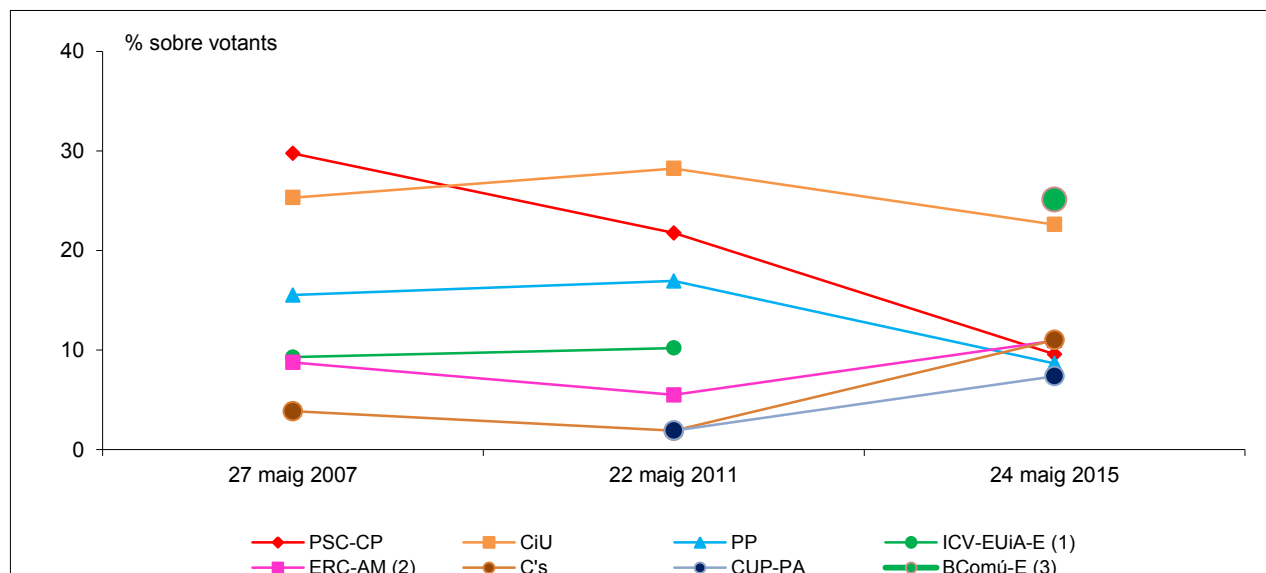

2.Evolució de les eleccions Locals a Barcelona. 2007-2015

2.Districte 1. Ciutat Vella

	27 maig 2007			22 maig 2011			24 maig 2015		
	Absoluts	% s/. electors	% s/. votants	Absoluts	% s/. electors	% s/. votants	Absoluts	% s/. electors	% s/. votants
Electors	62.947	100,0		56.083	100,0		52.687	100,0	
Votants	24.643	39,1	100,0	23.417	41,8	100,0	25.055	47,6	100,0
Abstenció	38.304	60,9		32.666	58,2		27.632	52,4	
PSC-CP	8.118	12,9	32,9	5.393	9,6	23,0	2.687	5,1	10,7
CiU	4.756	7,6	19,3	5.194	9,3	22,2	3.903	7,4	15,6
PP	3.266	5,2	13,3	3.337	6,0	14,3	1.825	3,5	7,3
ICV-EUiA-E (1)	3.176	5,0	12,9	3.269	5,8	14,0	-	-	-
ERC-AM (2)	2.309	3,7	9,4	1.380	2,5	5,9	2.585	4,9	10,3
C's	784	1,2	3,2	382	0,7	1,6	1.767	3,4	7,1
CUP-PA	-	-	-	490	0,9	2,1	2.123	4,0	8,5
BComú-E (3)	-	-	-	-	-	-	8.793	16,7	35,1
Altres	963	1,5	3,9	2.552	4,6	10,9	1.035	2,0	4,1
Blancs	899	1,4	3,6	904	1,6	3,9	197	0,4	0,8
Nuls	372	0,6	1,5	516	0,9	2,2	140	0,3	0,6

(1) Pel 2007 ICV-EUIA-EPM; Pel 2015 s'integra en la candidatura BComú-E

(2) Pel 2011 UpB-ERC-Ri.Cat-DCat-AM; Pel 2015 ERC-MES-BcnCO-A-CatSI-AM

(3) Candidatura formada per ICV, EUiA, Podem, Procés Constituent i Equo

Departament d'Estadística. Ajuntament de Barcelona.

Font: Junta Electoral Central.

Ministerio del Interior.

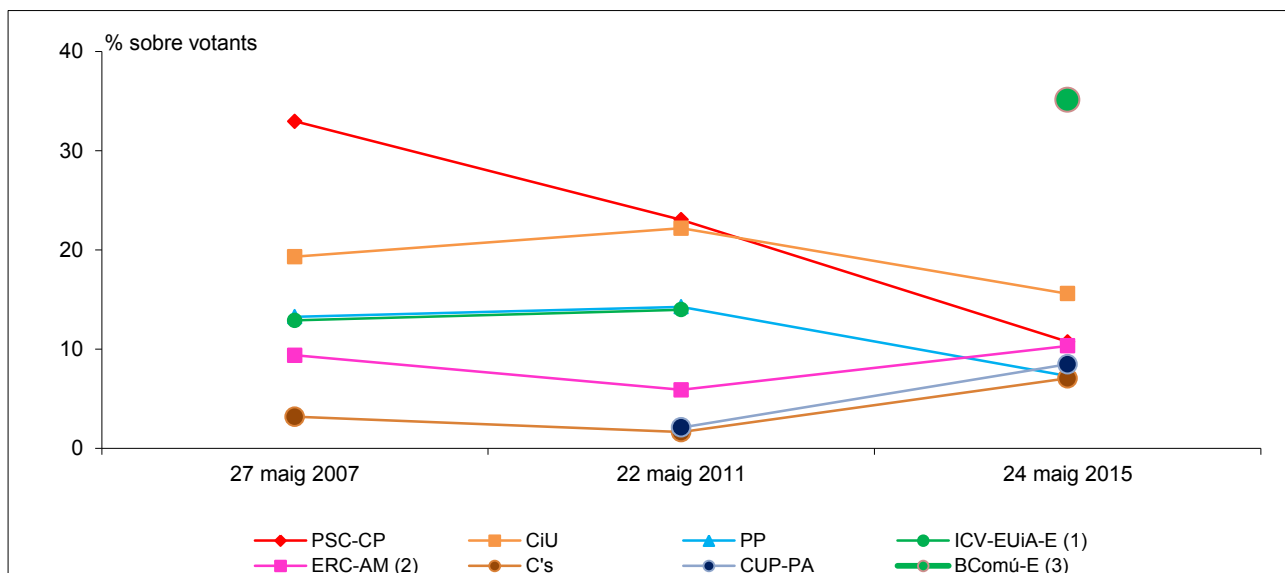

2.Evolució de les eleccions Locals a Barcelona. 2007-2015

3.Districte 2. Eixample

	27 maig 2007			22 maig 2011			24 maig 2015		
	Absoluts	% s/. electors	% s/. votants	Absoluts	% s/. electors	% s/. votants	Absoluts	% s/. electors	% s/. votants
Electors	206.392	100,0		192.885	100,0		191.277	100,0	
Votants	108.294	52,5	100,0	108.646	56,3	100,0	120.665	63,1	100,0
Abstenció	98.098	47,5		84.239	43,7		70.612	36,9	
PSC-CP	25.131	12,2	23,2	17.891	9,3	16,5	8.437	4,4	7,0
CiU	35.022	17,0	32,3	38.192	19,8	35,2	35.743	18,7	29,6
PP	15.532	7,5	14,3	16.249	8,4	15,0	9.323	4,9	7,7
ICV-EUiA-E (1)	10.185	4,9	9,4	11.198	5,8	10,3	-	-	-
ERC-AM (2)	10.516	5,1	9,7	6.652	3,4	6,1	14.508	7,6	12,0
C's	3.761	1,8	3,5	1.905	1,0	1,8	12.101	6,3	10,0
CUP-PA	-	-	-	2.338	1,2	2,2	10.025	5,2	8,3
BComú-E (3)	-	-	-	-	-	-	25.618	13,4	21,2
Altres	2.788	1,4	2,6	7.897	4,1	7,3	3.276	1,7	2,7
Blancs	4.865	2,4	4,5	4.644	2,4	4,3	1.143	0,6	0,9
Nuls	494	0,2	0,5	1.680	0,9	1,5	491	0,3	0,4

(1) Pel 2007 ICV-EUIA-EPM; Pel 2015 s'integra en la candidatura BComú-E

(2) Pel 2011 UpB-ERC-Ri.Cat-DCat-AM; Pel 2015 ERC-MES-BcnCO-A-CatSI-AM

(3) Candidatura formada per ICV, EUiA, Podem, Procés Constituent i Equo

Departament d'Estadística. Ajuntament de Barcelona.

Font: Junta Electoral Central.

Ministerio del Interior.

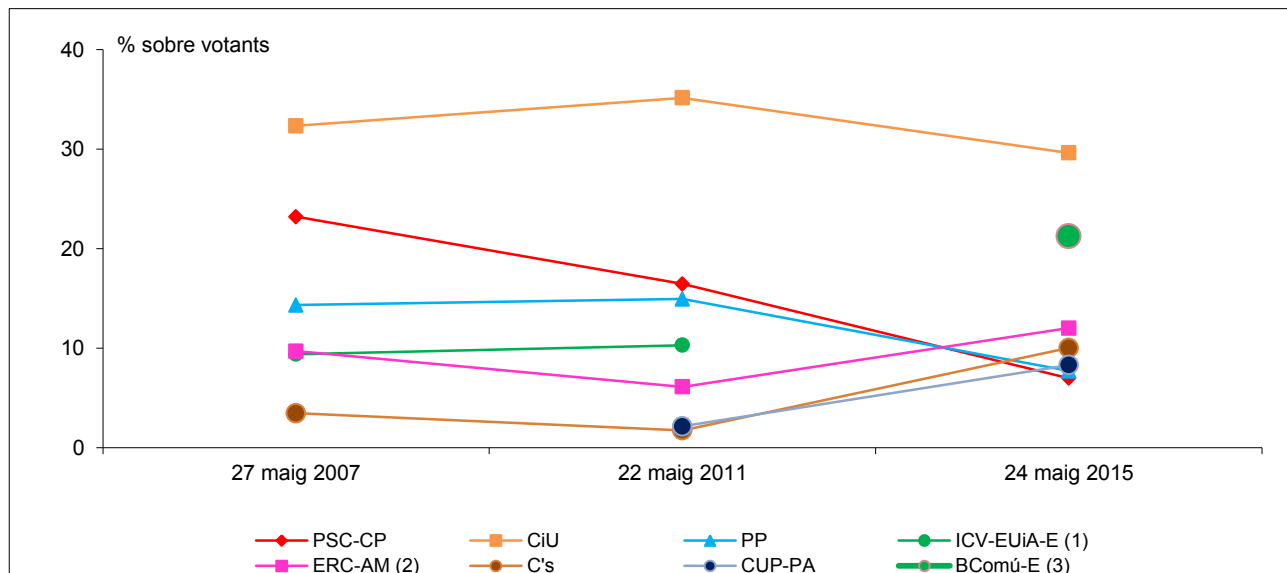

2.Evolució de les eleccions Locals a Barcelona. 2007-2015

4.Districte 3. Sants-Montjuïc

	27 maig 2007			22 maig 2011			24 maig 2015		
	Absoluts	% s/. electors	% s/. votants	Absoluts	% s/. electors	% s/. votants	Absoluts	% s/. electors	% s/. votants
Electors	135.231	100,0		129.073	100,0		129.031	100,0	
Votants	64.070	47,4	100,0	64.040	49,6	100,0	75.093	58,2	100,0
Abstenció	71.161	52,6		65.033	50,4		53.938	41,8	
PSC-CP	20.945	15,5	32,7	15.117	11,7	23,6	7.614	5,9	10,1
CiU	13.687	10,1	21,4	15.409	11,9	24,1	13.799	10,7	18,4
PP	8.762	6,5	13,7	9.772	7,6	15,3	5.665	4,4	7,5
ICV-EUiA-E (1)	6.596	4,9	10,3	7.372	5,7	11,5	-	-	-
ERC-AM (2)	6.635	4,9	10,4	4.281	3,3	6,7	9.448	7,3	12,6
C's	2.174	1,6	3,4	1.303	1,0	2,0	7.148	5,5	9,5
CUP-PA	-	-	-	1.484	1,1	2,3	6.300	4,9	8,4
BComú-E (3)	-	-	-	-	-	-	21.145	16,4	28,2
Altres	2.249	1,7	3,5	5.325	4,1	8,3	2.982	2,3	4,0
Blancs	2.696	2,0	4,2	2.777	2,2	4,3	674	0,5	0,9
Nuls	326	0,2	0,5	1.200	0,9	1,9	318	0,2	0,4

(1) Pel 2007 ICV-EUIA-EPM; Pel 2015 s'integra en la candidatura BComú-E

(2) Pel 2011 UpB-ERC-Ri.Cat-DCat-AM; Pel 2015 ERC-MES-BcnCO-A-CatSI-AM

(3) Candidatura formada per ICV, EUiA, Podem, Procés Constituent i Equo

Departament d'Estadística. Ajuntament de Barcelona.

Font: Junta Electoral Central.

Ministerio del Interior.

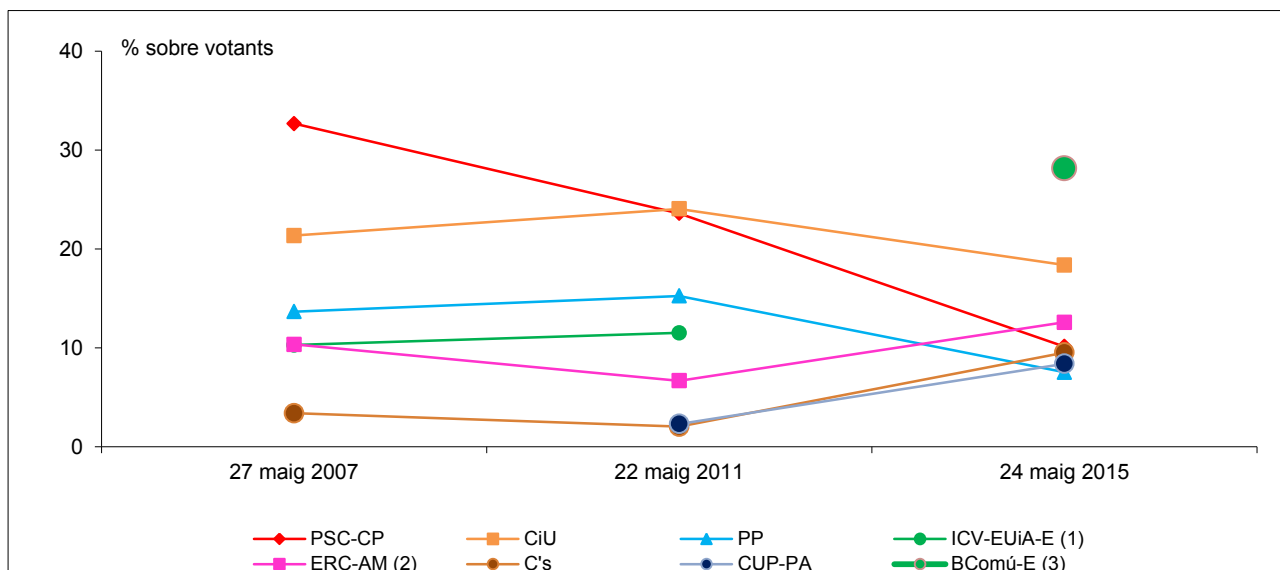

2.Evolució de les eleccions Locals a Barcelona. 2007-2015

5.Districte 4. Les Corts

	27 maig 2007			22 maig 2011			24 maig 2015		
	Absoluts	% s./electors	% s./votants	Absoluts	% s./electors	% s./votants	Absoluts	% s./electors	% s./votants
Electors	67.391	100,0		62.853	100,0		62.876	100,0	
Votants	36.581	54,3	100,0	37.065	59,0	100,0	41.168	65,5	100,0
Abstenció	30.810	45,7		25.788	41,0		21.708	34,5	
PSC-CP	8.813	13,1	24,1	6.075	9,7	16,4	2.912	4,6	7,1
CiU	11.468	17,0	31,3	13.719	21,8	37,0	13.336	21,2	32,4
PP	7.309	10,8	20,0	7.915	12,6	21,4	4.848	7,7	11,8
ICV-EUiA-E (1)	2.326	3,5	6,4	2.434	3,9	6,6	-	-	-
ERC-AM (2)	2.633	3,9	7,2	1.751	2,8	4,7	4.193	6,7	10,2
C's	1.627	2,4	4,4	668	1,1	1,8	5.738	9,1	13,9
CUP-PA	-	-	-	533	0,8	1,4	2.377	3,8	5,8
BComú-E (3)	-	-	-	-	-	-	6.093	9,7	14,8
Altres	749	1,1	2,0	2.036	3,2	5,5	1.107	1,8	2,7
Blancs	1.537	2,3	4,2	1.482	2,4	4,0	394	0,6	1,0
Nuls	119	0,2	0,3	452	0,7	1,2	170	0,3	0,4

(1) Pel 2007 ICV-EUiA-EPM; Pel 2015 s'integra en la candidatura BComú-E

(2) Pel 2011 UpB-ERC-Ri.Cat-DCat-AM; Pel 2015 ERC-MES-BcnCO-A-CatSI-AM

(3) Candidatura formada per ICV, EUiA, Podem, Procés Constituent i Equo

Departament d'Estadística. Ajuntament de Barcelona.

Font: Junta Electoral Central.

Ministerio del Interior.

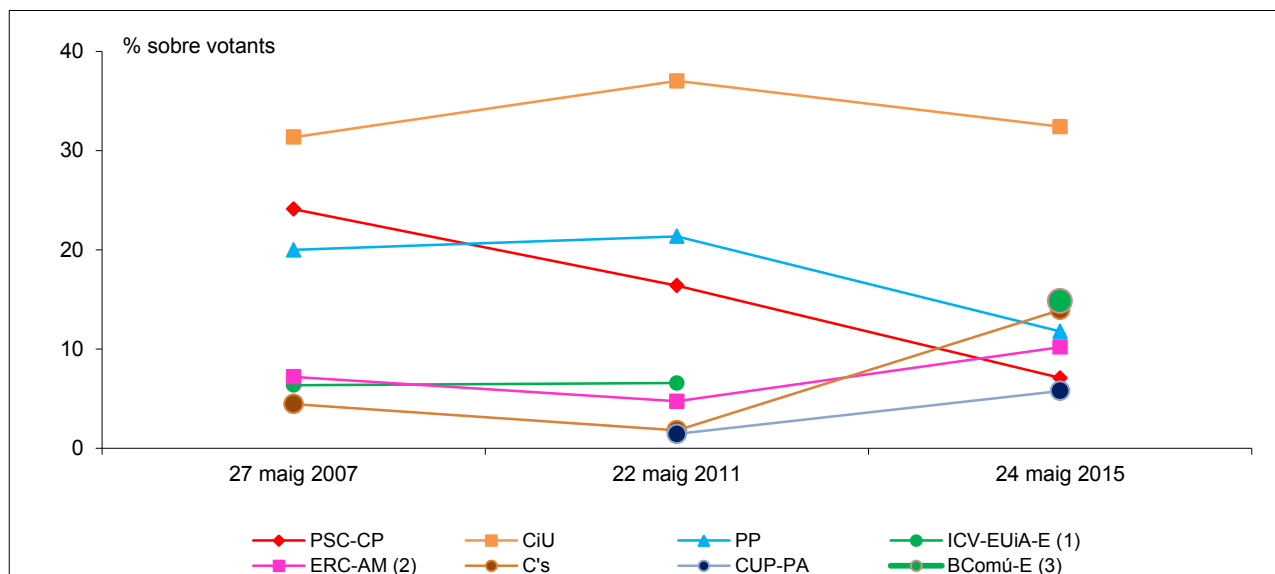

2.Evolució de les eleccions Locals a Barcelona. 2007-2015

6.Districte 5. Sarrià-Sant Gervasi

	27 maig 2007			22 maig 2011			24 maig 2015		
	Absoluts	% s./electors	% s./votants	Absoluts	% s./electors	% s./votants	Absoluts	% s./electors	% s./votants
Electors	110.274	100,0		105.855	100,0		107.545	100,0	
Votants	62.405	56,6	100,0	65.228	61,6	100,0	71.248	66,2	100,0
Abstenció	47.869	43,4		40.627	38,4		36.297	33,8	
PSC-CP	9.029	8,2	14,5	6.237	5,9	9,6	3.125	2,9	4,4
CiU	26.275	23,8	42,1	31.255	29,5	47,9	29.491	27,4	41,4
PP	14.040	12,7	22,5	14.488	13,7	22,2	8.759	8,1	12,3
ICV-EUiA-E (1)	3.234	2,9	5,2	3.325	3,1	5,1	-	-	-
ERC-AM (2)	3.037	2,8	4,9	2.036	1,9	3,1	5.011	4,7	7,0
C's	2.859	2,6	4,6	1.085	1,0	1,7	11.021	10,2	15,5
CUP-PA	-	-	-	767	0,7	1,2	3.548	3,3	5,0
BComú-E (3)	-	-	-	-	-	-	7.447	6,9	10,5
Altres	1.202	1,1	1,9	3.115	2,9	4,8	1.945	1,8	2,7
Blancs	2.502	2,3	4,0	2.183	2,1	3,3	648	0,6	0,9
Nuls	227	0,2	0,4	737	0,7	1,1	253	0,2	0,4

(1) Pel 2007 ICV-EUIA-EPM; Pel 2015 s'integra en la candidatura BComú-E

(2) Pel 2011 UpB-ERC-Ri.Cat-DCat-AM; Pel 2015 ERC-MES-BcnCO-A-CatSI-AM

(3) Candidatura formada per ICV, EUiA, Podem, Procés Constituent i Equo

Departament d'Estadística. Ajuntament de Barcelona.

Font: Junta Electoral Central.

Ministerio del Interior.

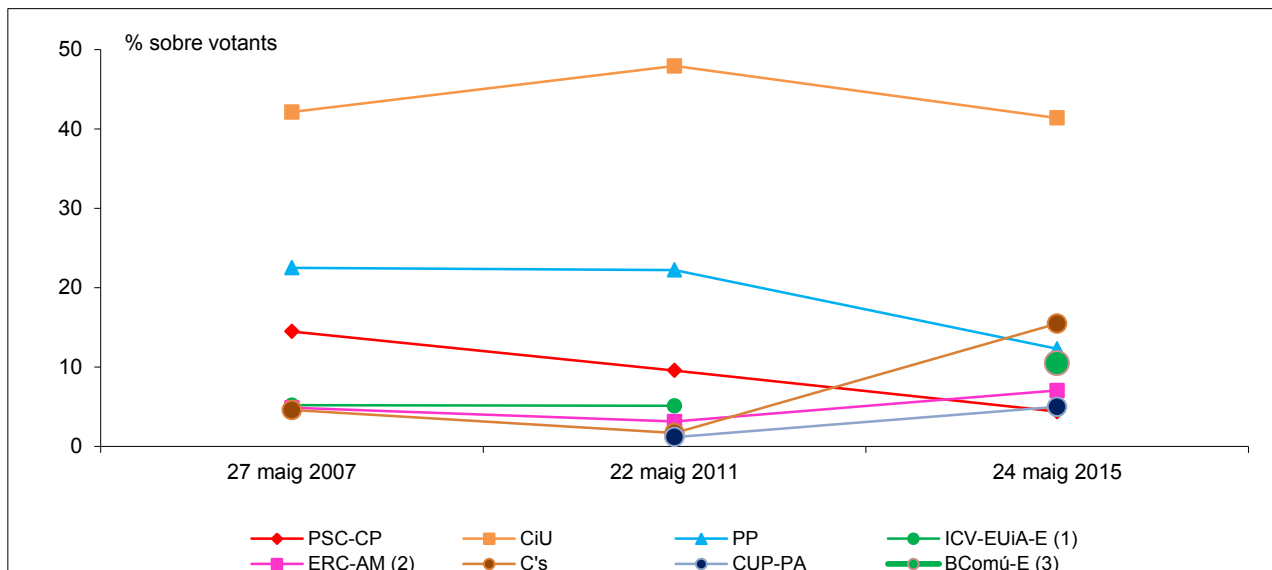

2.Evolució de les eleccions Locals a Barcelona. 2007-2015

7.Districte 6. Gràcia

	27 maig 2007			22 maig 2011			24 maig 2015		
	Absoluts	% s/. electors	% s/. votants	Absoluts	% s/. electors	% s/. votants	Absoluts	% s/. electors	% s/. votants
Electors	97.565	100,0		90.551	100,0		89.941	100,0	
Votants	50.033	51,3	100,0	50.572	55,8	100,0	57.711	64,2	100,0
Abstenció	47.532	48,7		39.979	44,2		32.230	35,8	
PSC-CP	11.684	12,0	23,4	8.316	9,2	16,4	3.721	4,1	6,4
CiU	15.068	15,4	30,1	16.132	17,8	31,9	15.310	17,0	26,5
PP	5.642	5,8	11,3	5.858	6,5	11,6	3.496	3,9	6,1
ICV-EUiA-E (1)	6.011	6,2	12,0	6.478	7,2	12,8	-	-	-
ERC-AM (2)	5.751	5,9	11,5	3.816	4,2	7,5	8.146	9,1	14,1
C's	1.434	1,5	2,9	685	0,8	1,4	4.348	4,8	7,5
CUP-PA	-	-	-	1.865	2,1	3,7	6.709	7,5	11,6
BComú-E (3)	-	-	-	-	-	-	13.730	15,3	23,8
Altres	1.706	1,7	3,4	4.249	4,7	8,4	1.534	1,7	2,7
Blancs	2.462	2,5	4,9	2.221	2,5	4,4	475	0,5	0,8
Nuls	275	0,3	0,5	952	1,1	1,9	242	0,3	0,4

(1) Pel 2007 ICV-EUIA-EPM; Pel 2015 s'integra en la candidatura BComú-E

(2) Pel 2011 UpB-ERC-Ri.Cat-DCat-AM; Pel 2015 ERC-MES-BcnCO-A-CatSI-AM

(3) Candidatura formada per ICV, EUiA, Podem, Procés Constituent i Equo

Departament d'Estadística. Ajuntament de Barcelona.

Font: Junta Electoral Central.

Ministerio del Interior.

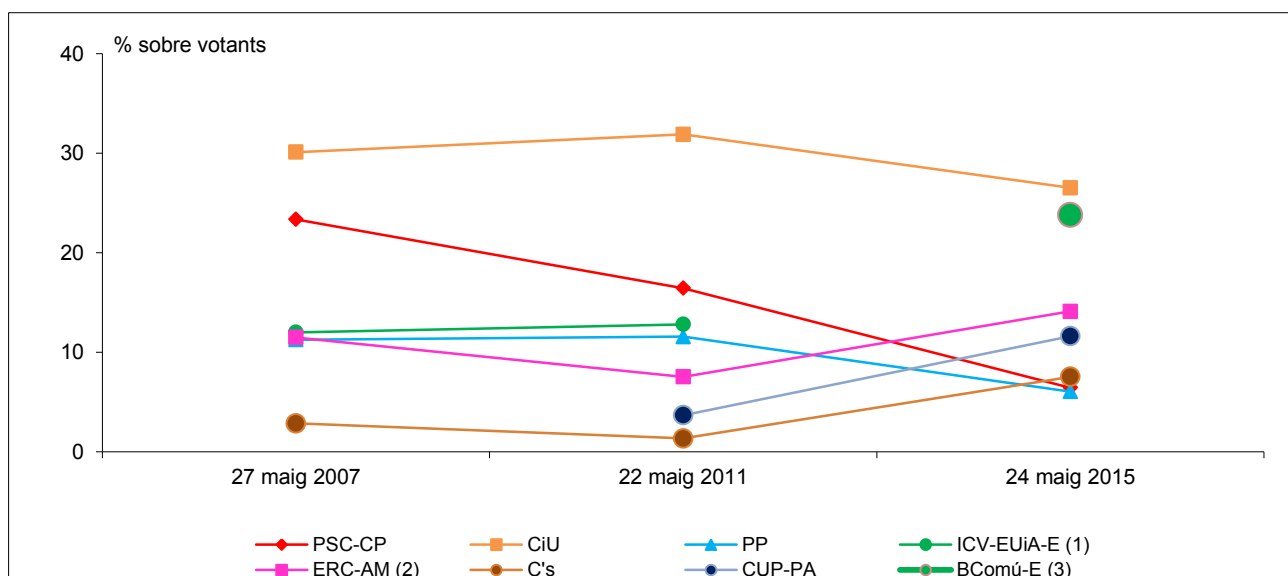

2.Evolució de les eleccions Locals a Barcelona. 2007-2015

8.Districte 7. Horta-Guinardó

	27 maig 2007			22 maig 2011			24 maig 2015		
	Absoluts	% s./electors	% s./votants	Absoluts	% s./electors	% s./votants	Absoluts	% s./electors	% s./votants
Electors	136.393	100,0		128.248	100,0		127.410	100,0	
Votants	65.012	47,7	100,0	65.021	50,7	100,0	74.807	58,7	100,0
Abstenció	71.381	52,3		63.227	49,3		52.603	41,3	
PSC-CP	21.875	16,0	33,6	17.147	13,4	26,4	8.685	6,8	11,6
CiU	13.512	9,9	20,8	14.307	11,2	22,0	12.821	10,1	17,1
PP	9.715	7,1	14,9	10.970	8,6	16,9	6.413	5,0	8,6
ICV-EUiA-E (1)	6.487	4,8	10,0	7.138	5,6	11,0	-	-	-
ERC-AM (2)	5.774	4,2	8,9	3.606	2,8	5,5	8.178	6,4	10,9
C's	2.486	1,8	3,8	1.263	1,0	1,9	7.838	6,2	10,5
CUP-PA	-	-	-	1.272	1,0	2,0	5.949	4,7	8,0
BComú-E (3)	-	-	-	-	-	-	21.282	16,7	28,4
Altres	2.234	1,6	3,4	4.973	3,9	7,6	2.558	2,0	3,4
Blancs	2.550	1,9	3,9	3.174	2,5	4,9	674	0,5	0,9
Nuls	379	0,3	0,6	1.171	0,9	1,8	409	0,3	0,5

(1) Pel 2007 ICV-EUiA-EPM; Pel 2015 s'integra en la candidatura BComú-E

(2) Pel 2011 UpB-ERC-Ri.Cat-DCat-AM; Pel 2015 ERC-MES-BcnCO-A-CatSI-AM

(3) Candidatura formada per ICV, EUiA, Podem, Procés Constituent i Equo

Departament d'Estadística. Ajuntament de Barcelona.

Font: Junta Electoral Central.

Ministerio del Interior.

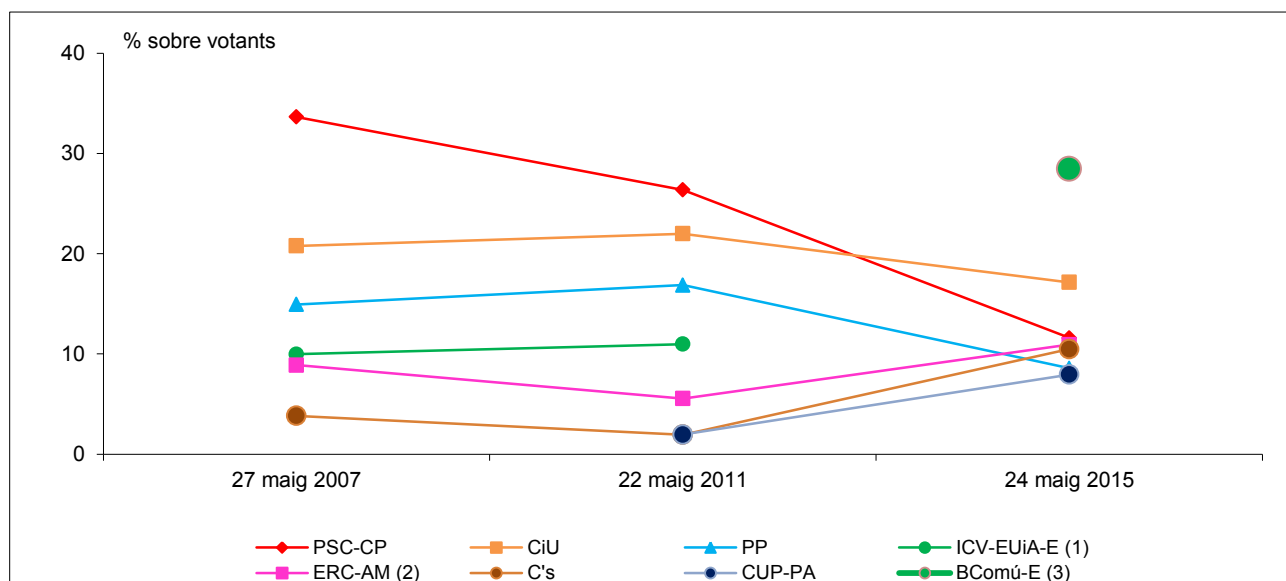

2.Evolució de les eleccions Locals a Barcelona. 2007-2015

9.Districte 8. Nou Barris

	27 maig 2007			22 maig 2011			24 maig 2015		
	Absoluts	% s/. electors	% s/. votants	Absoluts	% s/. electors	% s/. votants	Absoluts	% s/. electors	% s/. votants
Electors	128.842	100,0		120.733	100,0		120.454	100,0	
Votants	58.515	45,4	100,0	57.520	47,6	100,0	66.875	55,5	100,0
Abstenció	70.327	54,6		63.213	52,4		53.579	44,5	
PSC-CP	25.309	19,6	43,3	19.390	16,1	33,7	10.822	9,0	16,2
CiU	7.996	6,2	13,7	8.866	7,3	15,4	6.600	5,5	9,9
PP	10.286	8,0	17,6	12.110	10,0	21,1	7.211	6,0	10,8
ICV-EUiA-E (1)	4.988	3,9	8,5	5.486	4,5	9,5	-	-	-
ERC-AM (2)	3.485	2,7	6,0	2.069	1,7	3,6	4.804	4,0	7,2
C's	2.569	2,0	4,4	1.349	1,1	2,3	8.474	7,0	12,7
CUP-PA	-	-	-	567	0,5	1,0	2.812	2,3	4,2
BComú-E (3)	-	-	-	-	-	-	22.466	18,7	33,6
Altres	1.808	1,4	3,1	4.152	3,4	7,2	2.696	2,2	4,0
Blancs	1.766	1,4	3,0	2.554	2,1	4,4	599	0,5	0,9
Nuls	308	0,2	0,5	977	0,8	1,7	391	0,3	0,6

(1) Pel 2007 ICV-EUIA-EPM; Pel 2015 s'integra en la candidatura BComú-E

(2) Pel 2011 UpB-ERC-Ri.Cat-DCat-AM; Pel 2015 ERC-MES-BcnCO-A-CatSI-AM

(3) Candidatura formada per ICV, EUiA, Podem, Procés Constituent i Equo

Departament d'Estadística. Ajuntament de Barcelona.

Font: Junta Electoral Central.

Ministerio del Interior.

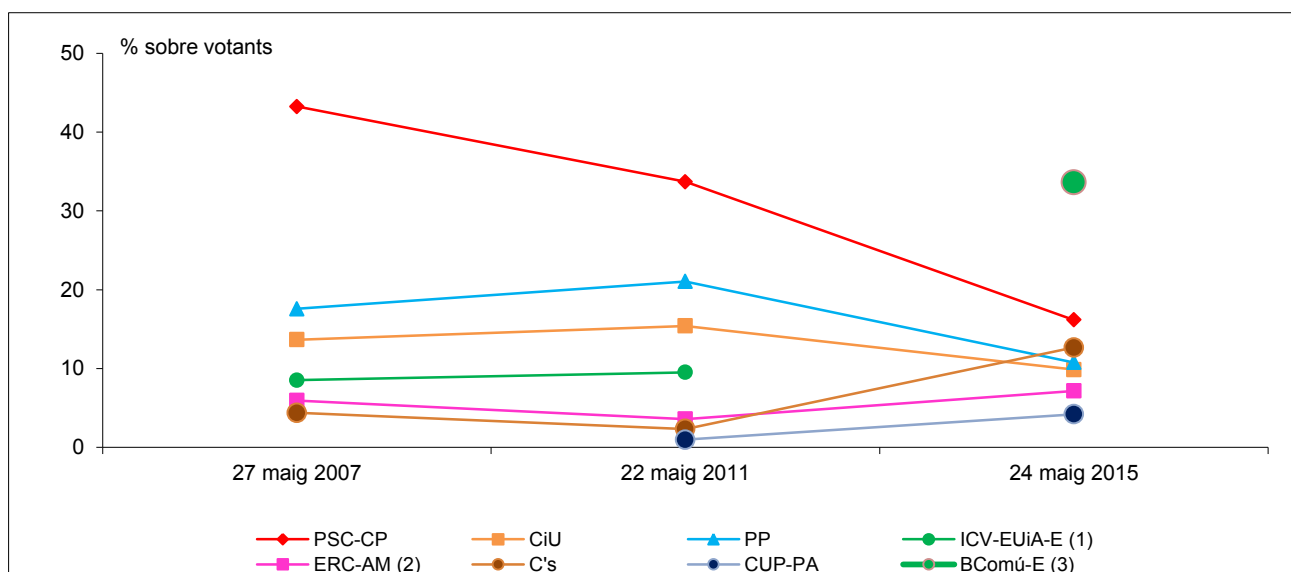

2.Evolució de les eleccions Locals a Barcelona. 2007-2015

10.Districte 9. Sant Andreu

	27 maig 2007			22 maig 2011			24 maig 2015		
	Absoluts	% s/. electors	% s/. votants	Absoluts	% s/. electors	% s/. votants	Absoluts	% s/. electors	% s/. votants
Electors	115.241	100,0		109.362	100,0		110.299	100,0	
Votants	57.114	49,6	100,0	57.768	52,8	100,0	68.199	61,8	100,0
Abstenció	58.127	50,4		51.594	47,2		42.100	38,2	
PSC-CP	20.995	18,2	36,8	16.206	14,8	28,1	7.851	7,1	11,5
CiU	10.822	9,4	18,9	12.114	11,1	21,0	10.985	10,0	16,1
PP	7.900	6,9	13,8	9.329	8,5	16,1	5.190	4,7	7,6
ICV-EUiA-E (1)	5.552	4,8	9,7	6.262	5,7	10,8	-	-	-
ERC-AM (2)	5.432	4,7	9,5	3.245	3,0	5,6	8.160	7,4	12,0
C's	2.349	2,0	4,1	1.170	1,1	2,0	7.598	6,9	11,1
CUP-PA	-	-	-	1.009	0,9	1,7	5.116	4,6	7,5
BComú-E (3)	-	-	-	-	-	-	19.898	18,0	29,2
Altres	1.496	1,3	2,6	4.406	4,0	7,6	2.458	2,2	3,6
Blancs	2.299	2,0	4,0	2.898	2,6	5,0	612	0,6	0,9
Nuls	269	0,2	0,5	1.129	1,0	2,0	331	0,3	0,5

(1) Pel 2007 ICV-EUIA-EPM; Pel 2015 s'integra en la candidatura BComú-E

(2) Pel 2011 UpB-ERC-Ri.Cat-DCat-AM; Pel 2015 ERC-MES-BcnCO-A-CatSI-AM

(3) Candidatura formada per ICV, EUiA, Podem, Procés Constituent i Equo

Departament d'Estadística. Ajuntament de Barcelona.

Font: Junta Electoral Central.

Ministerio del Interior.

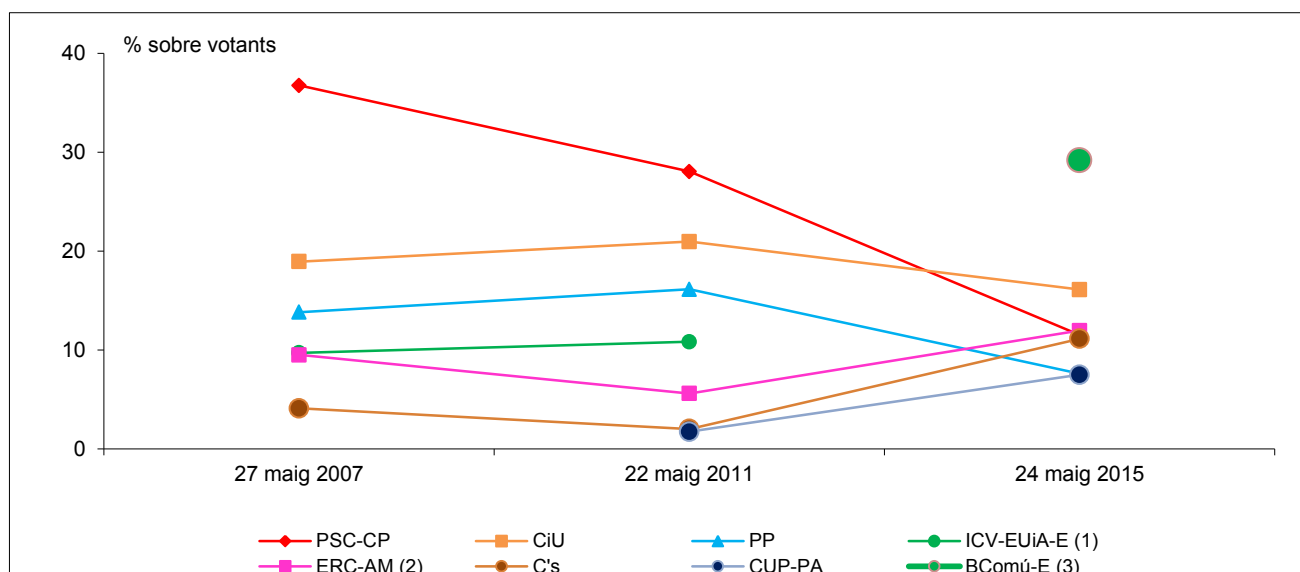

2.Evolució de les eleccions Locals a Barcelona. 2007-2015

11.Districte 10. Sant Martí

	27 maig 2007			22 maig 2011			24 maig 2015		
	Absoluts	% s./electors	% s./votants	Absoluts	% s./electors	% s./votants	Absoluts	% s./electors	% s./votants
Electors	174.035	100,0		167.951	100,0		169.620	100,0	
Votants	85.842	49,3	100,0	87.260	52,0	100,0	102.972	60,7	100,0
Abstenció	88.193	50,7		80.691	48,0		66.648	39,3	
PSC-CP	30.317	17,4	35,3	22.421	13,3	25,7	11.621	6,9	11,3
CiU	16.495	9,5	19,2	18.934	11,3	21,7	17.234	10,2	16,7
PP	12.631	7,3	14,7	14.447	8,6	16,6	8.236	4,9	8,0
ICV-EUiA-E (1)	8.398	4,8	9,8	10.017	6,0	11,5	-	-	-
ERC-AM (2)	8.135	4,7	9,5	5.064	3,0	5,8	12.048	7,1	11,7
C's	3.584	2,1	4,2	1.932	1,2	2,2	11.451	6,8	11,1
CUP-PA	-	-	-	1.508	0,9	1,7	6.937	4,1	6,7
BComú-E (3)	-	-	-	-	-	-	30.122	17,8	29,3
Altres	2.424	1,4	2,8	6.990	4,2	8,0	3.891	2,3	3,8
Blancs	3.426	2,0	4,0	4.270	2,5	4,9	932	0,5	0,9
Nuls	432	0,2	0,5	1.677	1,0	1,9	500	0,3	0,5

(1) Pel 2007 ICV-EUiA-EPM; Pel 2015 s'integra en la candidatura BComú-E

(2) Pel 2011 UpB-ERC-Ri.Cat-DCat-AM; Pel 2015 ERC-MES-BcnCO-A-CatSI-AM

(3) Candidatura formada per ICV, EUiA, Podem, Procés Constituent i Equo

Departament d'Estadística. Ajuntament de Barcelona.

Font: Junta Electoral Central.

Ministerio del Interior.

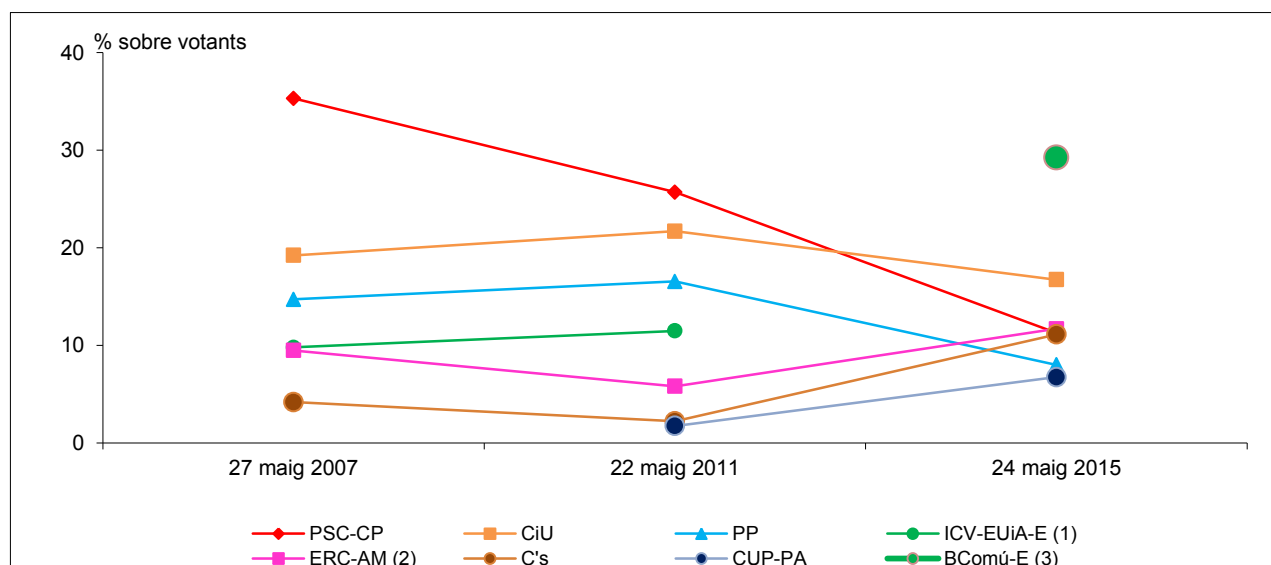

2.Evolució de les eleccions Locals a Barcelona. 2007-2015

12.Evolució de regidors a Barcelona. 1999-2015

	1999	2003	2007	2011	2015
TOTAL REGIDORS	41	41	41	41	41
PSC-CP (1)	20	15	14	11	4
CiU	10	9	12	14	10
PP	6	7	7	9	3
ICV-EUiA-E (2)	2	5	4	5	-
ERC-AM (3)	3	5	4	2	5
Bcomú-E (4)	-	-	-	-	11
C's	-	-	-	-	5
CUP-PA	-	-	-	-	3

(1) Del 1999 al 2011: PSC-PM

(2) Pel 1999: IC-V-EPM; Pel 2003 ICV-EA-EPM; Pel 2007 ICV-EUiA-EPM; Pel 2015 s'integra en la candidatura BComú-E

(3) Pel 1999: ERC-EV-AM; Pel 2003 i 2007 ERC-AM; Pel 2011 UpB-ERC-Ri.Cat-DCat-AM; Pel 2015 ERC-MES-BcnCO-A-CatSI-AM

(4) Candidatura formada per ICV, EUiA, Podem, Procés Constituent i Equo

Departament d'Estadística. Ajuntament de Barcelona.

Font: Ministerio del Interior.

3. Eleccions Locals a l'Àrea Metropolitana de Barcelona

3.Eleccions Locals a l'Àrea Metropolitana de Barcelona

1.Evolució de resultats. 2007-2015

	27 maig 2007			22 maig 2011			24 maig 2015		
	<i>Absoluts</i>	<i>% s/. electors</i>	<i>% s/. votants</i>	<i>Absoluts</i>	<i>% s/. electors</i>	<i>% s/. votants</i>	<i>Absoluts</i>	<i>% s/. electors</i>	<i>% s/. votants</i>
Electors	2.382.506	100,0		2.301.144	100,0		2.323.456	100,0	
Votants	1.170.967	49,1	100,0	1.200.121	52,2	100,0	1.355.528	58,3	100,0
Abstenció	1.211.539	50,9		1.101.023	47,8		967.928	41,7	
PSC-CP (1)	405.162	17,0	34,6	311.155	13,5	25,9	233.421	10,0	17,2
CiU	231.505	9,7	19,8	260.518	11,3	21,7	220.364	9,5	16,3
PP	168.604	7,1	14,4	210.593	9,2	17,5	139.764	6,0	10,3
ICV-EUiA-Entesa (2)	137.768	5,8	11,8	135.635	5,9	11,3	247.427	10,6	18,3
ERC-AM	92.983	3,9	7,9	61.923	2,7	5,2	149.475	6,4	11,0
C's	45.619	1,9	3,9	24.257	1,1	2,0	143.389	6,2	10,6
CUP-PA (3)	-	-	-	19.051	0,8	1,6	109.746	4,7	8,1
Altres (4)	89.326	3,7	7,6	176.989	7,7	14,7	111.942	4,8	8,3

(1) Pel 2007 i 2011 PSC-PM

(2) Pel 2007 ICV-EUIA-EPM; pel 2015 inclou la candidatura BComú-Entesa

(3) Pel 2011 CUP

(4) Inclou blancs i nuls.

Departament d'Estadística. Ajuntament de Barcelona.

Font: Ministerio del Interior.

3.Eleccions Locals a l'Àrea Metropolitana de Barcelona

2.Evolució de regidors. 2007-2015

	27 maig 2007		22 maig 2011		24 maig 2015	
	<i>Nombre</i>	<i>%</i>	<i>Nombre</i>	<i>%</i>	<i>Nombre</i>	<i>%</i>
TOTAL	722	100,0	728	100,0	728	100,0
PSC-CP (1)	307	42,5	243	33,4	199	27,3
CiU	119	16,5	149	20,5	90	12,4
PP	114	15,8	122	16,8	58	8,0
ICV-EUiA-Entesa (2)	76	10,5	116	15,9	97	13,3
ERC-AM	60	8,3	38	5,2	98	13,5
C's	5	0,7	2	0,3	65	8,9
CUP-PA (3)	-	-	6	0,8	57	7,8
Altres	41	5,7	52	7,1	64	8,8

(1) Pel 2007 i 2011 PSC-PM

(2) Pel 2007 ICV-EUIA-EPM; pel 2015 inclou la candidatura BComú-Entesa

(3) Pel 2007 i 2011 CUP

Departament d'Estadística. Ajuntament de Barcelona.

Font: Ministerio del Interior.

3. Eleccions Locals a l'Àrea Metropolitana de Barcelona

3. Distribució de regidors per municipis. 2015

Municipis	TOTAL	PSC-CP	ERC-AM	ICV-EUiA-						Partit més votat
				Entesa	CiU	C's	PP	CUP-PA	Altres	
ÀREA METROPOLITANA	728	199	98	97	90	65	58	57	64	PSC-CP
Badalona	27	4	3	2	2	1	10	5	0	PP
Badia del Vallès	17	8	0	3	0	-	1	5	0	PSC-CP
Barberà del Vallès	21	6	2	2	0	-	2	4	5 (1)	PSC-CP
Barcelona	41	4	5	11	10	5	3	3	0	BComú-E
Begues	13	1	2	2	5	-	2	-	1 (2)	CiU
Castellbisbal	17	5	3	6	2	1	0	-	0	ICV-EUiA-E
Castelldefels	25	4	3	4	2	2	8	-	2 (3)	PP
Cerdanyola del Vallès	25	5	4	2	3	3	3	5	0	PSC-CP
Cervelló	13	5	4	0	2	1	0	-	1 (4)	PSC-CP
Corbera de Llobregat	17	4	4	1	2	-	1	3	2 (5)	PSC-CP
Cornellà de Llobregat	25	11	2	2	0	3	2	-	5 (6)	PSC-CP
Esplugues de Llobregat	21	9	2	2	2	2	2	1	1 (7)	PSC-CP
Gavà	21	8	3	0	2	4	2	0	2 (8)	PSC-CP
Hospitalet de Llobregat, l'	27	11	2	3	1	4	3	1	2 (9)	PSC-CP
Molins de Rei	21	5	3	1	6	1	0	4	1 (10)	CiU
Montcada i Reixac	21	4	3	3	2	4	1	1	3 (11)	PSC-CP
Montgat	17	2	4	2	5	2	0	-	2 (12)	CiU
Palma de Cervelló, la	11	1	1	5	4	-	0	-	0	ICV-EUiA-E
Pallejà	17	5	2	5	2	1	0	-	2 (13)	ICV-EUiA-E
Papiol, el	11	1	3	-	3	-	0	-	4 (14)	Altres
Prat de Llobregat, el	25	4	2	11	1	2	2	-	3 (15)	ICV-EUiA-E
Ripollet	21	6	1	0	1	3	1	9	0	CUP-PA
Sant Adrià de Besòs	21	6	2	2	1	3	2	3	2 (16)	PSC-CP
Sant Andreu de la Barca	21	9	3	1	1	2	1	-	4 (17)	PSC-CP
Sant Boi de Llobregat	25	10	3	4	1	3	2	2	0	PSC-CP
Sant Climent de Llobregat	11	2	3	1	5	-	0	-	0	CiU
Sant Cugat del Vallès	25	1	3	2	11	3	1	4	0	CiU
Sant Feliu de Llobregat	21	4	3	6	2	2	1	-	3 (18)	ICV-EUiA-E
Sant Joan Despi	21	11	2	2	1	2	1	0	2 (19)	PSC-CP
Sant Just Desvern	17	6	3	2	4	1	1	-	0	PSC-CP
Sant Vicenç dels Horts	21	5	9	1	1	3	0	-	2 (20)	ERC-AM
Santa Coloma de Cervelló	13	1	2	5	1	-	1	-	3 (21)	ICV-EUiA-E
Santa Coloma de Gramenet	27	14	0	2	0	3	2	6	0	PSC-CP
Tiana	13	4	2	-	3	-	1	1	2 (22)	PSC-CP
Torrelles de Llobregat	13	2	2	-	2	-	0	-	7 (23)	Altres
Viladecans	25	11	3	2	0	4	2	-	3 (24)	PSC-CP

(1) PCPB (5)

(2) T x B (1)

(3) CSPOT (2)

(4) CSP (1)

(5) MPC (1); GIU (1)

(6) CEC-CPC (5)

(7) CE (1)

(8) GSSP (2)

(9) GANEMOS (2)

(10) MOLINS CAMINA (1)

(11) Circulo Montcada i Reixac (3)

(12) PRE-AR (1); MES (1)

(13) PDF (2)

(14) Junts pel Papiol (4)

(15) SE PUEDE EL PRAT (2); GANEMOS (1)

(16) MES (2)

(17) S. POTSAB (4)

(18) CC Veïns (2); JSF (1)

(19) SiQueEsPot (2)

(20) SVHSP (2)

(21) ACCIO (2); VISC-C (1)

(22) JUNTS (2)

(23) CAT Torrelles (7)

(24) VSP (2); GANEMOS (1)

4. Eleccions Locals a Catalunya

4.Eleccions Locals a Catalunya

1.Evolució de resultats a Catalunya. 2007-2015

	27 maig 2007			22 maig 2011			24 maig 2015		
	<i>Absoluts</i>	<i>% s/. electors</i>	<i>% s/. votants</i>	<i>Absoluts</i>	<i>% s/. electors</i>	<i>% s/. votants</i>	<i>Absoluts</i>	<i>% s/. electors</i>	<i>% s/. votants</i>
Electors	5.361.785	100,0		5.307.677	100,0		5.355.723	100,0	
Votants	2.889.067	53,9	100,0	2.919.842	55,0	100,0	3.133.689	58,5	100,0
Abstenció	2.472.718	46,1		2.387.835	45,0		2.222.034	41,5	
PSC-CP	924.773	17,2	32,0	721.476	13,6	24,7	529.350	9,9	16,9
CiU	725.334	13,5	25,1	780.876	14,7	26,7	667.683	12,5	21,3
ERC-AM	334.928	6,2	11,6	257.705	4,9	8,8	508.839	9,5	16,2
PP	283.195	5,3	9,8	363.948	6,9	12,5	232.187	4,3	7,4
ICV-EUiA-Entesa (2)	258.089	4,8	8,9	242.021	4,6	8,3	366.008	6,8	11,7
C's	67.298	1,3	2,3	35.060	0,7	1,2	230.613	4,3	7,4
CUP-PA (3)	18.536	0,3	0,6	62.206	1,2	2,1	221.577	4,1	7,1
Independents i altres partits	168.289	3,1	5,8	286.517	5,4	9,8	294.150	5,5	9,4
Blancs	89.940	1,7	3,1	119.702	2,3	4,1	52.608	1,0	1,7
Nuls	18.685	0,3	0,6	50.331	0,9	1,7	30.674	0,6	1,0

(1) Pel 2007 i 2011 PSC-PM

(2) Pel 2007 ICV-EUiA-EPM; pel 2015 inclou la candidatura BComú-Entesa

(3) Pel 2007 i 2011 CUP

Departament d'Estadística. Ajuntament de Barcelona.

Font: Ministerio del Interior.

4.Eleccions Locals a Catalunya

2.Evolució de regidors a Catalunya. 2007-2015

	27 maig 2007		22 maig 2011		24 maig 2015	
	<i>Nombre</i>	<i>%</i>	<i>Nombre</i>	<i>%</i>	<i>Nombre</i>	<i>%</i>
TOTAL REGIDORS	8.932	100,0	9.132	100,0	9.065	100,0
CiU	3.413	38,2	3.897	42,7	3.324	36,7
PSC-CP (1)	2.571	28,8	2.119	23,2	1.278	14,1
ERC-AM	1.583	17,7	1.379	15,1	2.381	26,3
ICV-EUiA-Entesa (2)	456	5,1	400	4,4	358	3,9
PP	284	3,2	475	5,2	214	2,4
C's	13	0,1	7	0,1	176	1,9
CUP-PA (3)	20	0,2	89	1,0	372	4,1
Independents i altres partits	592	6,6	766	8,4	962	10,6

(1) Pel 2007 i 2011 PSC-PM

(2) Pel 2007 ICV-EUiA-EPM; pel 2015 inclou la candidatura BComú-Entesa

(3) Pel 2007 i 2011 CUP

Departament d'Estadística. Ajuntament de Barcelona.

Font: Ministerio del Interior.

4.Eleccions Locals a Catalunya

3.Comparació de resultats a Barcelona, província Barcelona i Catalunya. 2015

	<i>Barcelona</i>			<i>Província Barcelona</i>			<i>Catalunya</i>		
	<i>Absoluts</i>	<i>% s/. electors</i>	<i>% s/. votants</i>	<i>Absoluts</i>	<i>% s/. electors</i>	<i>% s/. votants</i>	<i>Absoluts</i>	<i>% s/. electors</i>	<i>% s/. votants</i>
Electors	1.161.140	100,0		3.993.733	100,0		5.355.723	100,0	
Votants	703.793	60,6	100,0	2.313.105	57,9	100,0	3.133.689	58,5	100,0
Abstenció	457.347	39,4	77,4	1.680.628	42,1	81,9	2.222.034	41,5	78,7
ICV-EUiA-Entesa (1)	176.594	15,2	25,1	333.594	8,4	14,4	366.008	6,8	11,7
CiU	159.222	13,7	22,6	418.990	10,5	18,1	667.683	12,5	21,3
C's	77.484	6,7	11,0	194.123	4,9	8,4	230.613	4,3	7,4
ERC-AM	77.081	6,6	11,0	333.750	8,4	14,4	508.839	9,5	16,2
PSC-CP	67.475	5,8	9,6	412.385	10,3	17,8	529.350	9,9	16,9
PP	60.966	5,3	8,7	189.150	4,7	8,2	232.187	4,3	7,4
CUP-PA	51.896	4,5	7,4	171.800	4,3	7,4	221.577	4,1	7,1
Independents i altres partits	23.482	2,0	3,3	208.742	5,2	9,0	294.150	5,5	9,4
Blancs	6.348	0,5	0,9	33.071	0,8	1,4	52.608	1,0	1,7
Nuls	3.245	0,3	0,5	17.500	0,4	0,8	30.674	0,6	1,0

(1) A Barcelona, Bcomú-Entesa

Departament d'Estadística. Ajuntament de Barcelona.
 Font: Ministerio del Interior.

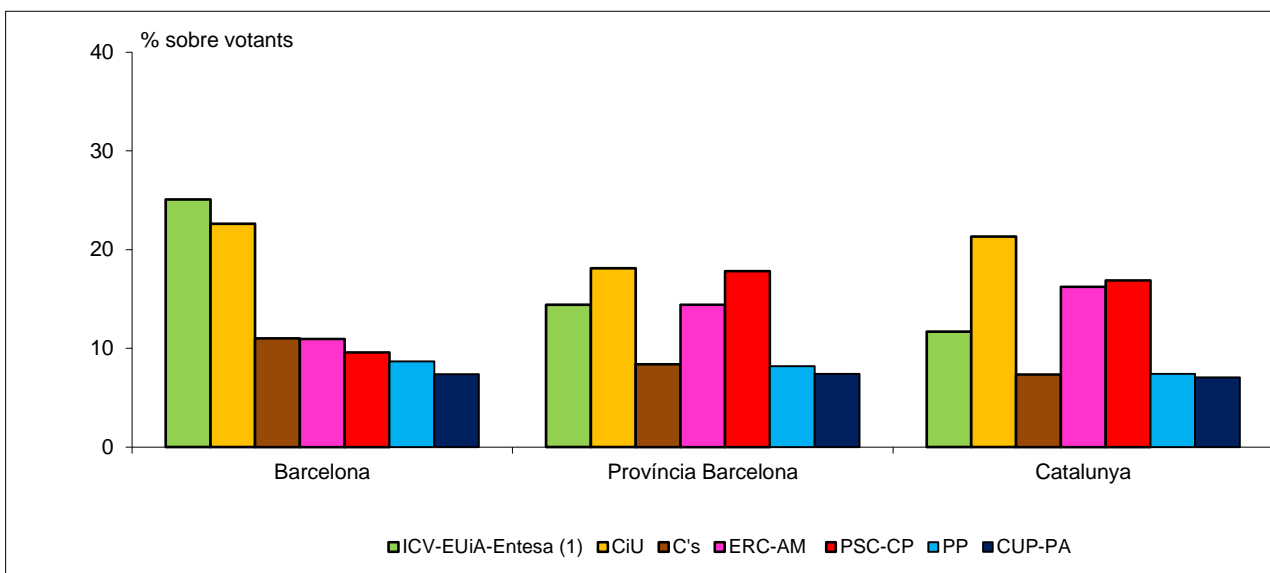

4. Eleccions Locals a Catalunya

4. Distribució de regidors als municipis de més de 50.000 habitants. 2015

<i>Municipi</i>	<i>TOTAL REGIDORS</i>	<i>CiU</i>	<i>PSC-CP</i>	<i>PP</i>	<i>ICV- EUiA- Entesa</i>	<i>ERC- AM</i>	<i>C's</i>	<i>CUP- PA</i>	<i>Indepen- dents i altres partits</i>	<i>Partit més votat</i>
Barcelona	41	10	4	3	-	5	5	3	11 (1)	Bcomú-Entesa
Hospitalet de Llobregat, l'	27	1	11	3	3	2	4	1	2 (2)	PSC-CP
Badalona	27	2	4	10	2	3	1	5	0	PP
Terrassa	27	3	9	1	6	4	3	1	0	PSC-CP
Sabadell	27	4	5	1	4	4	3	4	2 (3)	PSC-CP
Lleida	27	6	8	2	0	3	4	2	2 (4)	PSC-CP
Tarragona	27	3	9	4	1	4	4	2	0	PSC-CP
Mataró	27	5	6	2	1	4	3	2	4 (5)	PSC-CP
Santa Coloma de Gramenet	27	0	14	2	2	0	3	6	0	PSC-CP
Reus	27	7	4	2	0	2	4	6	2 (6)	CiU
Girona	25	10	4	1	0	4	2	4	0	CiU
Sant Cugat del Vallès	25	11	1	1	2	3	3	4	0	CiU
Cornellà de Llobregat	25	0	11	2	2	2	3	-	5 (7)	PSC-CP
Sant Boi de Llobregat	25	1	10	2	4	3	3	2	0	PSC-CP
Manresa	25	9	3	0	0	7	2	3	1 (8)	CiU
Rubí	25	2	6	2	2	5	4	3	1 (9)	PSC-CP
Vilanova i la Geltrú	25	6	5	1	0	4	2	5	2 (10)	CiU
Viladecans	25	0	11	2	2	3	4	-	3 (11)	PSC-CP
Castelldefels	25	2	4	8	4	3	2	-	2 (12)	PP
Prat de Llobregat, el	25	1	4	2	11	2	2	-	3 (13)	ICV-EUiA-E
Granollers	25	4	13	1	0	3	2	2	0	PSC-CP
Cerdanyola del Vallès	25	3	5	3	2	4	3	5	0	PSC-CP
Mollet del Vallès	25	2	7	1	7	5	3	0	0	PSC-CP

(1) BComú-Entesa (11)

(2) GANEMOS (2)

(3) GANEMOS (2)

(4) COMÚ DE LLEIDA (2)

(5) VOLEMataró (3); P x C (1)

(6) A (2)

(7) CEC-CPC (5)

(8) DM (1)

(9) VR (1)

(10) SOM VNG (2)

(11) VSP (2); GANEMOS (1)

(12) CSPOT (2)

(13) SE PUEDE EL PRAT (2); GANEMOS (1)

Departament d'Estadística. Ajuntament de Barcelona.

Font: Ministerio del Interior.

5. Eleccions Locals a Espanya

5. Eleccions Locals a Espanya

1. Nom de les sigles dels principals partits

<i>Sigles</i>	<i>Nom</i>
PP	Partido Popular
PSOE	Partido Socialista Obrero Español
PSC	Partit dels Socialistes de Catalunya
IU	Izquierda Unida
C's	Ciudadanos
CiU	Convergència i Unió
PNV	Partido Nacionalista Vasco
EA	Eusko Alkartasuna
PA	Partido Andalucista
BNG	Bloque Nacionalista Galego
CC	Coalición Canaria
ICV-EUiA-E	Iniciativa per Catalunya Verds - Esquerra Unida i Alternativa - Entesa
ERC	Esquerra Republicana de Catalunya
CUP-PA	Candidatura d'Unitat Popular - Poble Actiu
COMPROMÍS	Compromís (anteriorment BLOC)
UV	Unió Valenciana
PAR	Partido Aragonés Regionalista
CHA	Chunta Aragonesista
ANV	Acción Nacionalista Vasca
PRC	Partido Regionalista Cántabro
UPyD	Unión, Progreso y Democracia
BILDU	BILDU (EA-Alternatiba-Independientes)
UPN	Unión del Pueblo Navarro

Departament d'Estadística. Ajuntament de Barcelona.

Font: Junes Electorals.

5.Eleccions Locals a Espanya

2.Evolució de resultats a Espanya. 2007-2015

	27 maig 2007			22 maig 2011			24 maig 2015		
	Absoluts	% s/ electors	% s/ votants	Absoluts	% s/ electors	% s/ votants	Absoluts	% s/ electors	% s/ votants
Electors	35.153.523	100,0		34.713.813	100,0		34.910.441	100,0	
Votants	22.488.232	64,0	100,0	22.968.281	66,2	100,0	22.669.649	64,9	100,0
Abstenció	12.665.291	36,0		11.745.532	33,8		12.240.792	35,1	
PP	7.916.075	22,5	35,2	8.476.138	24,4	36,9	6.032.496	17,3	26,6
PSOE-PSC	7.760.865	22,1	34,5	6.275.314	18,1	27,3	5.587.084	16,0	24,6
IU	1.217.030	3,5	5,4	1.437.061	4,1	6,3	1.054.781	3,0	4,7
CiU	723.325	2,1	3,2	779.188	2,2	3,4	667.683	1,9	2,9
ERC-AM	347.601	1,0	1,5	271.503	0,8	1,2	512.263	1,5	2,3
BNG	315.279	0,9	1,4	261.466	0,8	1,1	189.106	0,5	0,8
EAJ-PNV	310.036	0,9	1,4	327.184	0,9	1,4	360.024	1,0	1,6
ICV-EUiA-Entesa (1)	258.179	0,7	1,1	242.021	0,7	1,1	366.008	1,0	1,6
PA	234.885	0,7	1,0	230.492	0,7	1,0	150.467	0,4	0,7
CC	217.407	0,6	1,0	202.720	0,6	0,9	150.654	0,4	0,7
COMPROMÍS (2)	105.754	0,3	0,5	180.832	0,5	0,8	381.349	1,1	1,7
ANV	94.253	0,3	0,4	-	-	-	-	-	-
PAR	94.079	0,3	0,4	77.593	0,2	0,3	59.267	0,2	0,3
PRC	73.657	0,2	0,3	70.634	0,2	0,3	71.049	0,2	0,3
EA	72.590	0,2	0,3	-	-	-	-	-	-
CHA	58.463	0,2	0,3	53.149	0,2	0,2	41.933	0,1	0,2
UPyD	-	-	-	464.824	1,3	2,0	231.819	0,7	1,0
BILDU	-	-	-	313.238	0,9	1,4	308.396	0,9	1,4
UPN (3)	-	-	-	88.156	0,3	0,4	79.472	0,2	0,4
C's	-	-	-	-	-	-	1.461.258	4,2	6,4
CUP-PA	-	-	-	-	-	-	222.207	0,6	1,0
Independents i altres partits	1.999.340	5,7	8,9	2.245.138	6,5	9,8	4.023.169	12,6	17,7
Blancs	427.061	1,2	1,9	584.469	1,7	2,5	369.583	1,1	1,6
Nuls	262.353	0,7	1,2	387.161	1,1	1,7	349.581	1,0	1,5

(1) Pel 2007 ICV-EUiA-EPM; pel 2015 inclou la candidatura BComú-Entesa

(2) Pel 2007 i 2011, BLOC

(3) Pel 2007 es presenta junt amb PP

Departament d'Estadística. Ajuntament de Barcelona.

Font: Ministerio del Interior.

5. Eleccions Locals a Espanya

3. Evolució de regidors a Espanya. 2007-2015

	<i>27 maig 2007</i>		<i>22 maig 2011</i>		<i>24 maig 2015</i>	
	<i>Nombre</i>	<i>%</i>	<i>Nombre</i>	<i>%</i>	<i>Nombre</i>	<i>%</i>
TOTAL REGIDORS	66.162	100,0	68.230	100,0	67.611	100,0
PSOE-PSC	24.029	36,3	21.766	31,9	20.824	30,8
PP-UPN	23.350	35,3	26.507	38,8	22.750	33,6
CiU	3.415	5,2	3.897	5,7	3.324	4,9
IU	2.033	3,1	2.249	3,3	2.216	3,3
ERC-AM	1.589	2,4	1.392	2,0	2.388	3,5
PNV	1.043	1,6	882	1,3	1.019	1,5
PAR	983	1,5	991	1,5	916	1,4
BNG	661	1,0	589	0,9	468	0,7
PA	525	0,8	469	0,7	319	0,5
ICV-EA-Entesa (1)	455	0,7	400	0,6	358	0,5
ANV	439	0,7	-	-	-	-
CC	404	0,6	392	0,6	300	0,4
PRC	303	0,5	319	0,5	325	0,5
COMPROMÍS (2)	277	0,4	344	0,5	722	1,1
EA	255	0,4	-	-	-	-
CHA	228	0,3	185	0,3	163	0,2
BILDU	-	-	1.139	1,7	1.195	1,8
UPN (3)	-	-	323	0,5	281	0,4
UPyD	-	-	152	0,2	129	0,2
C's	-	-	-	-	1.527	2,3
CUP-PA	-	-	-	-	374	0,6
Independents i altres partits	6.144	9,3	6.234	9,1	8.013	11,9

(1) Pel 2007 ICV-EUIA-EPM; pel 2015 inclou la candidatura BComú-Entesa

(2) Pel 2007 i 2011, BLOC

(3) Pel 2007 es presenta junt amb PP

Departament d'Estadística. Ajuntament de Barcelona.

Font: Ministerio del Interior.

5. Eleccions Locals a Espanya

4. Distribució de regidors a algunes capitals de província. 2015

<i>Municipi</i>	<i>Regidors</i>						<i>Partit més votat</i>
	<i>TOTAL</i>	<i>PP</i>	<i>PSOE</i>	<i>C's</i>	<i>IU</i>	<i>Altres</i>	
Barcelona	41	3	4	5	-	29 (1)	BComú-E
Madrid	57	21	9	7	0	20 (2)	PP
València	33	10	5	6	-	12 (3)	PP
Sevilla	31	12	11	3	2	3 (4)	PP
Saragossa	31	10	6	4	-	11 (5)	PP
Màlaga	31	13	9	3	2	4 (6)	PP
Bilbao	29	4	4	-	-	21 (7)	EAJ-PNV
Palmas de Gran Canaria (Las)	29	10	7	2	0	10 (8)	PP
Múrcia	29	12	6	5	-	6 (9)	PP
Valladolid	29	12	8	2	-	7 (10)	PP
Còrdova	29	11	7	2	4	5 (11)	PP
Palma Mallorca	29	9	6	4	-	10 (12)	PP
Corunya (La)	27	10	6	0	-	11 (13)	MAREA
Oviedo	27	11	5	2	3	6 (14)	PP

(1) BARCELONA EN COMÚ-E 11; CiU 10; ERC-MES-BcnCO-AVANCEM-CatSí-AM 5; CUP Capgirem Bcn PA 3

(2) Ahora Madrid 20

(3) COMPROMÍS 9; VALC 3

(4) PARTICIPA SEVILLA 3

(5) ZGZ 9; CHA 2

(6) MalagaAhora 4

(7) EAJ-PNV 13; EH BILDU 4; UDALBERRI-BILBAO EN COMÚN 2; GANEMOS 2

(8) LPGC PUEDE 6; NC-FA 2; UxGC 2

(9) Es ahora Murcia 3; CAMBIEMOS MURCIA.IP 3

(10) TOMA LA PALABRA 4; SÍVA 3

(11) GANEMOS CÓRDOBA 4; UCOR 1

(12) MÉS-APIB 5; SOMPALMA 5

(13) MAREA 10; B.N.G. 1

(14) Somos Oviedo 6

Departament d'Estadística. Ajuntament de Barcelona

Font: Ministerio del Interior.

6. Enquestes preelectorals publicades. Barcelona

6.Enquestes preelectorals publicades. Barcelona
1.Estimació de resultats

	<i>Eleccions Locals 22 maig 2011</i>		<i>La Vanguardia 4 maig 2015</i>		<i>CIS (1) 7 maig 2015</i>		<i>El Periódico 11 maig 2015</i>		<i>ABC 11 maig 2015</i>		<i>El Mundo 16 maig 2015</i>		<i>El País 17 maig 2015</i>	
	% vots	Regidors	% vots	Regidors	% vots	Regidors	% vots	Regidors	% vots	Regidors	% vots	Regidors	% vots	Regidors
TOTAL	100,0	41	100,0	41	100,0	41	100,0	41	100,0	41	100,0	41	100,0	41
CiU	28,2	14	24,2	10-11	18,5	8	22,6	10-11	23,9	11-12	22,7	10-11	22,0	10
PSC	21,8	11	13,5	5-6	11,6	5	14,6	6-7	11,1	5-6	13,0	6	8,2	3
PP	16,9	9	11,1	4-5	9,1	4	12,5	5-6	10,2	4-5	10,6	4-5	5,1	2
ICV-EUiA	10,2	5	-	-	-	-	-	-	-	-	-	-	-	-
ERC	5,5	2	11,4	5	10,1	4	10,2	4-5	11,5	5-6	9,8	4	12,0	5
BComú (2)	-	-	17,1	7	25,9	11	18,9	8-9	17,5	8-9	20,6	9	27,0	12
C's	1,9	-	14,2	6	13,8	6	12,1	5-6	15,3	6-7	13,6	6	13,9	6
CUP	1,9	-	5,4	2	7,1	3	5,0	0-2	4,3	-	5,1	0-2	8,3	3
Altres	13,6	-	3,1	-	3,9	-	4,1	-	6,2	-	4,6	-	3,5	-

(1) Centro de Investigaciones Sociológicas

(2) Candidatura formada per ICV, EUiA, Podem, Procés Constituent i Equo.

6.Enquestes preelectorals publicades. Barcelona
2.Fitxa tècnica de les enquestes

<i>Fitxa</i>	<i>La Vanguardia 4 maig 2015</i>	<i>CIS 7 maig 2015</i>	<i>El Periódico 11 maig 2015</i>	<i>ABC 11 maig 2015</i>	<i>El Mundo 16 maig 2015</i>	<i>El País 17 maig 2015</i>
Univers	Majors 18 anys	Majors 18 anys	Majors 18 anys	Majors 18 anys	Majors 18 anys	Majors 18 anys
Mostra	700 entrevistes	1.000 entrevistes	800 entrevistes	500 entrevistes	800 entrevistes	1000 entrevistes
Selecció	Estratífic. i aleatòria	Estratífic. i aleatòria	Estratífic. i aleatòria	Estratífic. i aleatòria	Estratífic. i aleatòria	Estratífic. i aleatòria
Entrevista	Telefònica	Personal	Telefònica	Telefònica	Telefònica	Telefònica
Nivell confiança	95,5%	95,5%	95%	95%	95,5%	95,5%
Error màxim	+/- 3,78%	+/- 3,2%	+/- 3,5%	+/- 4,4%	+/- 3,53%	+/- 3,2%
Data treball	24-28 abril	23 març-19 abril	7-8 maig	20 abril-4maig	8-11 maig	8-13 maig
Empresa	Feedback	CIS	Gesop	Gad3	Sigma Dos	Metroscopia

7. Normativa electoral

NORMATIVA ELECTORAL

1. Cens electoral

A partir de 2011, per a les eleccions locals, el Cens Electoral de cada municipi està format per: el Cens d'Espanyols Residents (CER) i el Cens d'Estrangers Residents a Espanya (CERE).

El CER està format pels espanyols majors de 18 anys empadronats i residents en el municipi corresponent. En el municipi de Barcelona, el nombre d'electors per a les eleccions del 24 de maig de 2015 és de 1.140.741 electors.

El CERE està format pels ciutadans de la Unió Europea i els de països amb Acords en vigor amb Espanya -Bolívia, Cap Verd, Colòmbia, Corea, Equador, Islàndia, Noruega, Nova Zelanda, Paraguai, Perú, Trinidad i Tobago i Xile- residents a Espanya, inscrits en el padró municipal, majors de 18 anys i que hagin expressat la voluntat de votar en les eleccions locals, ara o en eleccions anteriors. Aquest electorat només pot votar quan es tracten d'eleccions municipals i no ho pot fer en la resta de convocatòries electorals. En el municipi de Barcelona, el nombre d'electors del CERE per a les eleccions del 24 de maig de 2015 és de 20.302 electors.

A partir d'ara, quan es tracten d'eleccions locals, desapareix el Cens d'Espanyols Residents Absents (CERA), d'acord amb la Llei Orgànica 2/2011, de 28 de gener, per la que es modifica la Llei Orgànica 5/1985, de 19 de juny, del Règim Electoral General.

En concret, s'inclou un apartat 3 a l'article 2 de la LOREG amb la següent redacció:

"3. En el cas d'eleccions municipals, incloses les eleccions a Cabildos, a Consells Insulars, al Consell General de la Vall d'Aran i a Junes Generals és indispensable per al seu exercici figurar inscrit en el Cens d'Espanyols Residents a Espanya."

2. Sistema electoral

El sistema electoral per a les eleccions municipals està regulat per la Llei Orgànica 5/1985, de 19 de juny, del Règim Electoral General.

2.1. Circumscripció electoral

Segons l'article 179 de la Llei, cada terme municipal constitueix una circumscripció que elegeix un nombre de regidors d'acord amb la següent escala -que ha estat parcialment modificada per la Llei 2/2011- :



Habitants	Regidors
Fins a 100	3
De 101 a 250	5
De 251 a 1.000	7
De 1.001 a 2.000	9
De 2.001 a 5.000	11
De 5.001 a 10.000	13
De 10.001 a 20.000	17
De 20.001 a 50.000	21
De 50.001 a 100.000	25

De 100.001 en endavant, un regidor més per cada 100.000 habitants o fracció, afegint-ne un de més quan el resultat sigui un número parell.

Aquesta escala no és d'aplicació als municipis que funcionen en règim de Consell Obert - municipis amb pocs habitants-. En aquests municipis els electors elegeixen directament l'Alcalde per sistema majoritari.

De 1979 a 1991, Barcelona ha elegit 43 regidors en cadascuna de les convocatòries electorals celebrades. A partir de les eleccions de 1995, el nombre de regidors a elegir és de 41. Aquesta disminució és deguda a la variació del nombre d'habitants que s'ha produït, en els darrers anys, a la ciutat.

2.2. Elecció dels regidors

L'atribució d'escons en funció dels resultats de l'escrutini es realitza segons la fórmula D'Hondt, d'acord amb el que es regula a l'article 163 de la Llei. El sistema d'elecció és el següent:

- a) No es tenen en compte les candidatures que no hagin obtingut, al menys, el 5% dels vots vàlids -vots de les candidatures més vots en blanc- emesos en el municipi.
- b) Es divideix el nombre de vots obtinguts per cada candidatura per 1,2,3, etc., fins un número igual d'escons que corresponen al municipi -41 en el cas de Barcelona-. Els escons s'atribueixen a les candidatures que obtenen els quocients més grans atenent a un ordre decreixent.
- c) Els escons que corresponen a cada candidatura s'adjudiquen als candidats inclosos en ella, per l'ordre de col·locació en el que apareixen a la llista.

2.3. Elecció de l'Alcalde

En la mateixa sessió de constitució de la Corporació es procedeix a l'elecció de l'Alcalde, d'acord amb el que es regula a l'article 196 de la Llei. El procediment és el següent :

- a) Poden ser candidats tots el regidors que encapçalin les corresponents llistes de les candidatures amb representació a la Corporació.
- b) Si algun d'ells obté la majoria absoluta dels vots dels regidors és proclamat Alcalde.



c) Si cap d'ells obté majoria absoluta, és proclamat Alcalde el regidor que encapçala la llista que ha obtingut el major nombre de vots populars en el municipi. En cas d'empat, es resoldrà per sorteig.

2.4. Elecció dels Consells de Districte

En el marc del procés de descentralització de competències als districtes encetat per l'Ajuntament de Barcelona, l'any 1987 es van constituir els Consells de districte un cop celebrades les eleccions locals d'aquell any.

A Barcelona, hi ha 10 Consells de districte que corresponen als 10 districtes municipals en que administrativament es divideix la ciutat.

D'acord amb les Normes Reguladores de l'Organització dels Districtes aprovades pel Consell Plenari del 28 de setembre de 2001, la normativa electoral és la següent:

a) El mandat dels consellers és de quatre anys i es renova al mateix temps que el Consistori. D'acord amb la modificació de 2007 (BOPB núm. 202 de 23/8/2007), el nombre de consellers que conformen cada Consell estarà determinat pel nombre de residents de cada districte, a data 1 de gener de l'any en que se celebrin les eleccions, d'acord amb la següent escala :

Residents	Consellers
Fins a 90.000	15
De 90.001 a 140.000	17
De 140.001 a 190.000	19
De 190.001 a 240.000	21
Més de 240.000	23

D'acord amb l'apartat, el nombre de consellers de cada districte pel proper mandat 2015-2019 - com el de 2011-2015 -, serà el següent:

Districte	Consellers
Ciutat Vella	17
Eixample	23
Sants- Montjuïc	19
Les Corts	15
Sarrià-Sant Gervasi	19
Gràcia	17
Horta-Guinardó	19
Nou Barris	19
Sant Andreu	19
Sant Martí	21

b) L'elecció dels seus membres es realitza de forma indirecta, a partir dels resultats electorals registrats -a cada districte- en les eleccions locals celebrades.

c) L'atribució d'escons a cada districte es realitza segons la fórmula D'Hondt, aplicada als vots obtinguts per cada candidatura -amb representació a l'Ajuntament- que ha assolit un mínim del 5% dels vots al districte corresponent.

d) Cada Consell està presidit per un Regidor, anomenat per l'Alcalde a proposta del Consell de districte. Així mateix, l'Alcalde anomena directament un Regidor de districte.

3. Eleccions a les Diputacions Provincials

Les disposicions especials per a l'elecció de diputats provincials estan regulades per la Llei Orgànica 5/1985, de 19 de juny, del Règim Electoral General modificada per la Llei Orgànica 1/1987, de 2 d'abril.

Les Diputacions provincials són òrgans d'elecció indirecta, atès que les seves composicions s'estableixen a partir dels resultats de les eleccions locals, que serveixen per elegir els representants polítics dels Ajuntaments.

El nombre de diputats de les Diputacions provincials es determina, segons el nombre d'habitants de cada província, d'acord amb una escala fixada per la Llei. La Diputació de Barcelona està formada per 51 diputats provincials. Així mateix, el nombre de diputats que corresponen a cada província es reparteixen en els seus partits judicials, en proporció a la població de cadascun d'ells.

Un cop constituïts tots els Ajuntaments, els escons es reparteixen, per cada partit judicial, segons la fórmula D'Hondt, entre aquells partits que han obtingut algun regidor dins de cada partit judicial i segons el nombre de vots aconseguits per cadascun d'ells. Els diputats provincials que corresponen a cada partit polític són elegits, a nivell de partit judicial, entre i pels regidors de cadascun d'ells, que pertanyen als municipis que comprèn cada partit judicial.

4. Eleccions als Consells Comarcals

Les disposicions per l'elecció dels Consells Comarcals estan regulades en el Decret legislatiu 4/2003, de 4 de novembre, pel qual s'aprova el Text refós de la Llei de l'organització comarcal de Catalunya.

Els Consells comarcals són també òrgans d'elecció indirecta, atès que les seves composicions s'estableixen a partir dels resultats de les eleccions locals, que serveixen per elegir els representants polítics dels Ajuntaments.

El nombre de membres dels Consells comarcals es determina, segons el nombre de residents de cada comarca, d'acord amb una escala fixada per la Llei. El Consell Comarcal del Barcelonès està format per 39 consellers.

Un cop constituïts els Ajuntaments, els escons es reparteixen, segons la fórmula D'Hondt, entre els partits que hagin assolit al menys el 3% dels vots vàlids a nivell de comarca. La distribució d'escons es realitza sobre el percentatge compost de cada partit, obtingut per la suma del seu percentatge de vots -sobre el total de vots emesos- multiplicat per la fracció 2/3 i del seu percentatge de regidors multiplicat per la fracció 1/3. Els consellers comarcals que corresponen a cada partit, són designats per cadascun d'ells entre els seus regidors dels municipis de cada comarca.