

ELECCIONS GENERALS

1. Eleccions Generals, 6 juny 1993

1.1. Resultats a Barcelona. Congrés de Diputats

	Absoluts	% s/electors	% s/votants	% s/vots vàlids
Electors	1.358.030	100,0		
Abstenció	309.741	22,8		
Votants	1.048.289	77,2	100,0	
Vots nuls	3.783	0,3	0,4	
Vots vàlids	1.044.506	76,9	99,6	100,0
CIU	339.759	25,0	32,4	32,5
PSC	302.333	22,3	28,8	28,9
PP	227.364	16,7	21,7	21,8
IC	85.114	6,3	8,1	8,1
ERC	49.638	3,7	4,7	4,8
EV-CEC	11.706	0,9	1,1	1,1
CDS	9.097	0,7	0,9	0,9
LE	3.251	0,2	0,3	0,3
PEC-VERDE	2.957	0,2	0,3	0,3
ADE	1.623	0,1	0,2	0,2
PST	1.306	0,1	0,1	0,1
POR	634	0,0	0,1	0,1
FE-JONS	401	0,0	0,0	0,0
PLN	348	0,0	0,0	0,0
PH	287	0,0	0,0	0,0
CNPS	194	0,0	0,0	0,0
FE(A)	181	0,0	0,0	0,0
UDLA	135	0,0	0,0	0,0
Vots blancs	8.178	0,6	0,8	0,8

Departament d'Estadística. Ajuntament de Barcelona.
 Font: Ministerio del Interior. Dades oficials proclamades per la Junta Electoral Central.

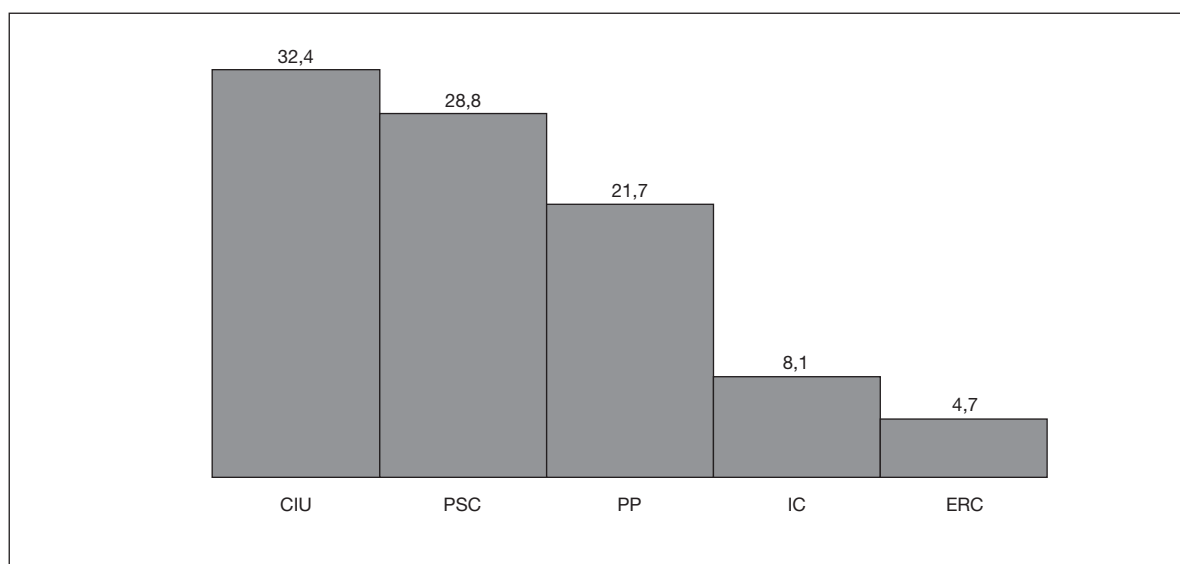

1. Eleccions Generals, 6 juny 1993

1.2. Resultats per districtes. Congrés de Diputats. Absoluts

Districte	Electors	Votants	CIU	PSC	PP	IC	ERC	Altres	Blancs	Nuls
BARCELONA	1.358.030	1.048.289	339.759	302.333	227.364	85.114	49.638	32.120	8.178	3.783
1. Ciutat Vella	77.143	52.263	15.745	17.666	9.776	4.111	2.513	1.750	316	386
2. Eixample	231.585	183.304	74.010	36.088	43.593	12.664	10.182	4.610	1.555	602
3. Sants-Montjuïc	147.647	111.131	35.281	35.006	20.157	10.211	5.758	3.548	802	368
4. Les Corts	71.917	58.680	21.905	11.346	17.412	3.284	2.679	1.398	514	142
5. Sarrià-Sant Gervasi	121.813	101.056	42.215	12.174	35.091	4.014	4.524	1.950	864	224
6. Gràcia	107.326	83.934	34.500	18.291	15.614	6.514	5.733	2.375	618	289
7. Horta-Guinardó	152.527	117.127	31.785	41.576	22.477	10.731	4.927	4.165	998	468
8. Nou Barris	155.243	116.422	21.722	52.196	21.633	12.103	3.031	4.454	806	477
9. Sant Andreu	117.436	90.755	26.344	30.601	16.583	8.703	4.205	3.254	723	342
10. Sant Martí	175.393	133.617	36.252	47.389	25.028	12.779	6.086	4.616	982	485

1.2. Resultats per districtes. Congrés de Diputats. Percentatges

Districte	Participació	Abstenció	% sobre votants								Partit més votat
			CIU	PSC	PP	IC	ERC	Altres	Blancs	Nuls	
BARCELONA	77,2	22,8	32,4	28,8	21,7	8,1	4,7	3,1	0,8	0,4	CIU
1. Ciutat Vella	67,7	32,3	30,1	33,8	18,7	7,9	4,8	3,3	0,6	0,7	PSC
2. Eixample	79,2	20,8	40,4	19,7	23,8	6,9	5,6	2,5	0,8	0,3	CIU
3. Sants-Montjuïc	75,3	24,7	31,7	31,5	18,1	9,2	5,2	3,2	0,7	0,3	CIU
4. Les Corts	81,6	18,4	37,3	19,3	29,7	5,6	4,6	2,4	0,9	0,2	CIU
5. Sarrià-Sant Gervasi	83,0	17,0	41,8	12,0	34,7	4,0	4,5	1,9	0,9	0,2	CIU
6. Gràcia	78,2	21,8	41,1	21,8	18,6	7,8	6,8	2,8	0,7	0,3	CIU
7. Horta-Guinardó	76,8	23,2	27,1	35,5	19,2	9,2	4,2	3,6	0,9	0,4	PSC
8. Nou Barris	75,0	25,0	18,7	44,8	18,6	10,4	2,6	3,8	0,7	0,4	PSC
9. Sant Andreu	77,3	22,7	29,0	33,7	18,3	9,6	4,6	3,6	0,8	0,4	PSC
10. Sant Martí	76,2	23,8	27,1	35,5	18,7	9,6	4,6	3,5	0,7	0,4	PSC

Departament d'Estadística. Ajuntament de Barcelona.

Font: Ministerio del Interior. Dades oficials proclamades per la Junta Electoral Central.

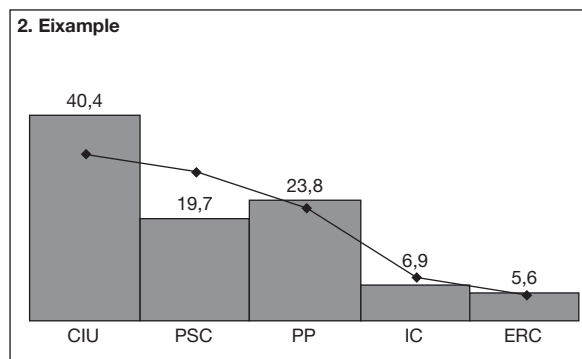
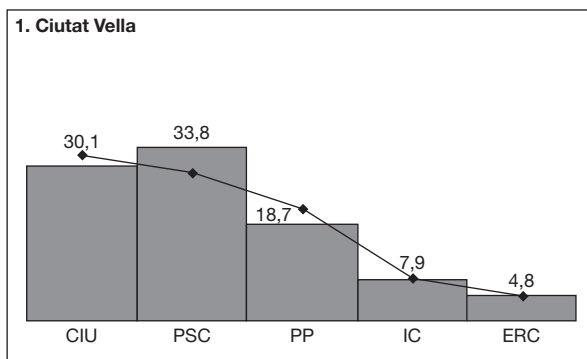

1. Eleccions Generals, 6 juny 1993

3. Sants-Montjuïc

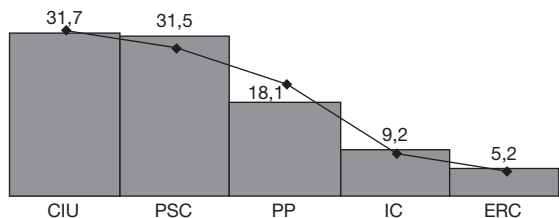

4. Les Corts

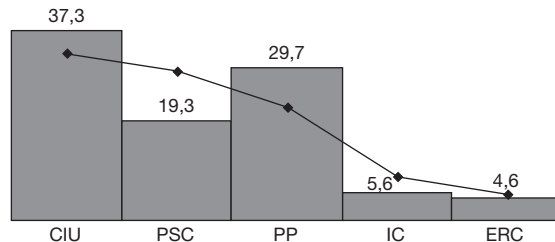

5. Sarrià-Sant Gervasi

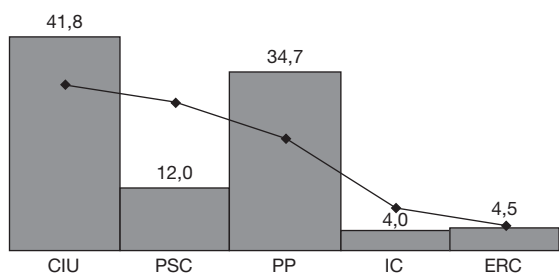

6. Gràcia

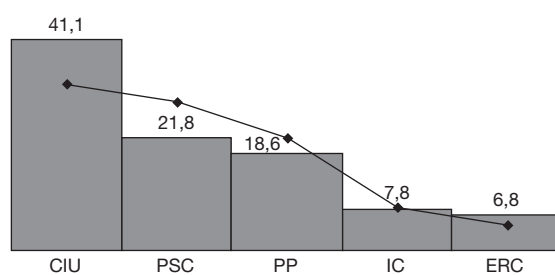

7. Horta-Guinardó

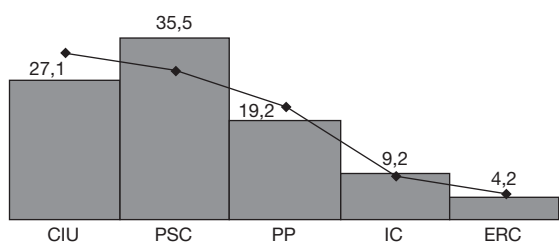

8. Nou Barris

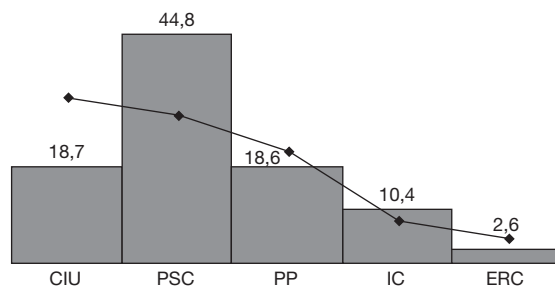

9. Sant Andreu

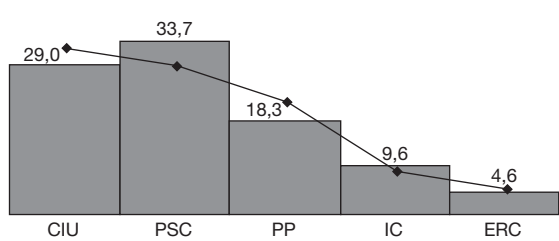

10. Sant Martí

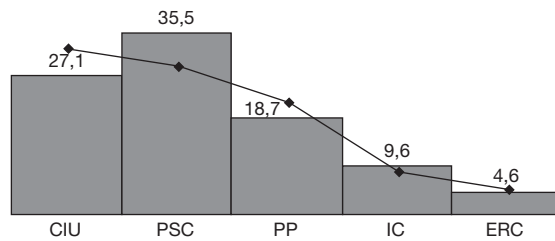

■ Districte

— Barcelona

1. Eleccions Generals, 6 juny 1993

1.3. Resultats per zones estadístiques. Congrés de Diputats. Absoluts

Zona estadística	Electors	Votants	CIU	PSC	PP	IC	ERC	Altres	Blancs	Nuls
BARCELONA	1.358.030	1.047.846	339.410	302.325	227.360	85.113	49.548	32.229	8.239	3.622
1. Barceloneta	13.821	9.251	2.690	3.804	1.303	640	430	312	37	35
2. Parc	18.699	13.037	4.166	4.025	2.470	1.183	603	404	76	110
3. Gòtic	13.254	9.106	2.929	2.656	1.820	775	523	310	56	37
4. Raval	31.369	20.791	5.970	7.191	4.083	1.557	947	723	132	188
5. Sant Antoni	33.874	26.364	10.921	5.441	5.631	1.860	1.545	652	221	93
6. Esquerra Eixample	89.370	71.090	28.670	13.499	17.656	4.778	3.926	1.762	609	190
7. Dreta Eixample	38.295	30.916	13.129	4.562	8.583	2.000	1.599	684	263	96
8. Estació Nord	25.855	20.503	7.913	4.369	4.832	1.432	1.183	521	190	63
9. Sagrada Família	44.191	34.631	13.376	8.247	7.038	2.590	1.959	993	301	127
10. Poble-sec	31.179	22.872	7.585	7.002	4.132	1.966	1.209	699	174	105
11. Montjuïc	1.202	726	192	263	168	56	15	27	3	2
12. Zona Franca-Port	23.204	17.009	2.770	7.730	3.184	2.109	365	689	108	54
13. Font de la Guatlla	8.073	6.178	1.811	1.883	1.340	546	300	221	61	16
14. Bordeta-Hostafrancs	15.627	11.827	3.975	3.358	2.193	1.124	690	368	80	39
15. Sants	68.362	52.497	19.029	14.672	9.143	4.437	3.180	1.516	377	143
16. Les Corts	60.185	48.577	18.163	10.480	12.743	3.026	2.383	1.217	443	122
17. Pedralbes	11.732	10.043	3.742	866	4.669	201	296	178	78	13
18. Sant Gervasi	90.596	74.974	30.869	8.865	26.805	2.958	3.251	1.431	643	152
19. Sarrià	29.314	24.528	10.632	2.919	8.065	973	1.181	477	227	54
20. Vallvidrera-Les Planes	1.903	1.450	593	372	233	99	98	39	13	3
21. Gràcia	79.256	62.220	26.722	12.849	11.075	4.817	4.436	1.650	443	228
22. Vallcarca	28.070	21.765	7.798	5.469	4.582	1.679	1.285	719	184	49
23. Guinardó	61.806	48.359	16.265	13.354	9.619	4.357	2.695	1.533	373	163
24. Horta	64.313	48.657	11.115	20.408	8.558	4.539	1.612	1.813	433	179
25. Vall d'Hebron	26.408	19.925	4.333	7.848	4.202	1.803	612	832	180	115
26. Vilapicina-Turó Peira	62.112	47.520	11.542	17.605	9.713	4.683	1.685	1.751	367	174
27. Roquetes-Verdum	81.396	60.635	9.267	29.819	10.820	6.586	1.215	2.319	416	193
28. Ciutat Meridiana-Vallbona	11.735	8.307	904	4.776	1.087	922	131	363	56	68
29. Sagrera	44.282	34.491	10.516	10.138	7.233	3.209	1.740	1.253	282	120
30. Congrés	13.156	10.340	3.585	2.968	1.945	845	530	321	99	47
31. Sant Andreu	42.161	32.793	10.278	10.302	5.662	3.319	1.694	1.179	253	106
32. Bon Pastor	10.927	7.992	1.333	4.154	1.081	908	159	284	45	28
33. Trinitat Vella	6.910	5.040	526	3.039	671	422	92	212	39	39
34. Fort Pius	9.495	7.382	2.182	1.927	1.832	658	402	289	64	28
35. Poblenou	38.859	28.830	9.400	9.972	3.946	2.746	1.590	929	176	71
36. Barris Besòs	21.913	16.269	2.524	8.101	2.860	1.622	374	671	81	36
37. Clot	51.633	39.658	13.785	11.223	6.952	3.554	2.382	1.241	343	178
38. Verneda	53.493	41.293	8.210	16.169	9.431	4.134	1.231	1.647	313	158

1. Eleccions Generals, 6 juny 1993

1.3. (cont.) Resultats per zones estadístiques. Congrés de Diputats. Percentatges

Zona estadística	Participació	Abstenció	% sobre votants							Partit més	
			CIU	PSC	PP	ERC	IC	Altres	Blancs	Nuls	votat
BARCELONA	77,2	22,8	32,4	28,9	21,7	8,1	4,7	3,1	0,8	0,3	CIU
1. Barceloneta	66,9	33,1	29,1	41,1	14,1	6,9	4,6	3,4	0,4	0,4	PSC
2. Parc	69,7	30,3	32,0	30,9	18,9	9,1	4,6	3,1	0,6	0,8	CIU
3. Gòtic	68,7	31,3	32,2	29,2	20,0	8,5	5,7	3,4	0,6	0,4	CIU
4. Raval	66,3	33,7	28,7	34,6	19,6	7,5	4,6	3,5	0,6	0,9	PSC
5. Sant Antoni	77,8	22,2	41,4	20,6	21,4	7,1	5,9	2,5	0,8	0,4	CIU
6. Esquerra Eixample	79,5	20,5	40,3	19,0	24,8	6,7	5,5	2,5	0,9	0,3	CIU
7. Dreta Eixample	80,7	19,3	42,5	14,8	27,8	6,5	5,2	2,2	0,9	0,3	CIU
8. Estació Nord	79,3	20,7	38,6	21,3	23,6	7,0	5,8	2,5	0,9	0,3	CIU
9. Sagrada Família	78,4	21,6	38,6	23,8	20,3	7,5	5,7	2,9	0,9	0,4	CIU
10. Poble-sec	73,4	26,6	33,2	30,6	18,1	8,6	5,3	3,1	0,8	0,5	CIU
11. Montjuïc	60,4	39,6	26,4	36,2	23,1	7,7	2,1	3,7	0,4	0,3	PSC
12. Zona Franca-Port	73,3	26,7	16,3	45,4	18,7	12,4	2,1	4,1	0,6	0,3	PSC
13. Font de la Guatlla	76,5	23,5	29,3	30,5	21,7	8,8	4,9	3,6	1,0	0,3	PSC
14. Bordeta-Hostafrancs	75,7	24,3	33,6	28,4	18,5	9,5	5,8	3,1	0,7	0,3	CIU
15. Sants	76,8	23,2	36,2	27,9	17,4	8,5	6,1	2,9	0,7	0,3	CIU
16. Les Corts	80,7	19,3	37,4	21,6	26,2	6,2	4,9	2,5	0,9	0,3	CIU
17. Pedralbes	85,6	14,4	37,3	8,6	46,5	2,0	2,9	1,8	0,8	0,1	PP
18. Sant Gervasi	82,8	17,2	41,2	11,8	35,8	3,9	4,3	1,9	0,9	0,2	CIU
19. Sarrià	83,7	16,3	43,3	11,9	32,9	4,0	4,8	1,9	0,9	0,2	CIU
20. Vallvidrera-Les Planes	76,2	23,8	40,9	25,7	16,1	6,8	6,8	2,7	0,9	0,2	CIU
21. Gràcia	78,5	21,5	42,9	20,7	17,8	7,7	7,1	2,7	0,7	0,4	CIU
22. Vallcarca	77,5	22,5	35,8	25,1	21,1	7,7	5,9	3,3	0,8	0,2	CIU
23. Guinardó	78,2	21,8	33,6	27,6	19,9	9,0	5,6	3,2	0,8	0,3	CIU
24. Horta	75,7	24,3	22,8	41,9	17,6	9,3	3,3	3,7	0,9	0,4	PSC
25. Vall d'Hebron	75,5	24,5	21,7	39,4	21,1	9,0	3,1	4,2	0,9	0,6	PSC
26. Vilapicina-Turó Peira	76,5	23,5	24,3	37,0	20,4	9,9	3,5	3,7	0,8	0,4	PSC
27. Roquetes-Verdum	74,5	25,5	15,3	49,2	17,8	10,9	2,0	3,8	0,7	0,3	PSC
28. Ciutat Meridiana-Vallbona	70,8	29,2	10,9	57,5	13,1	11,1	1,6	4,4	0,7	0,8	PSC
29. Sagrera	77,9	22,1	30,5	29,4	21,0	9,3	5,0	3,6	0,8	0,3	CIU
30. Congrés	78,6	21,4	34,7	28,7	18,8	8,2	5,1	3,1	1,0	0,5	CIU
31. Sant Andreu	77,8	22,2	31,3	31,4	17,3	10,1	5,2	3,6	0,8	0,3	PSC
32. Bon Pastor	73,1	26,9	16,7	52,0	13,5	11,4	2,0	3,6	0,6	0,4	PSC
33. Trinitat Vella	72,9	27,1	10,4	60,3	13,3	8,4	1,8	4,2	0,8	0,8	PSC
34. Fort Pius	77,7	22,3	29,6	26,1	24,8	8,9	5,4	3,9	0,9	0,4	CIU
35. Poble Nou	74,2	25,8	32,6	34,6	13,7	9,5	5,5	3,2	0,6	0,2	PSC
36. Barris Besòs	74,2	25,8	15,5	49,8	17,6	10,0	2,3	4,1	0,5	0,2	PSC
37. Clot	76,8	23,2	34,8	28,3	17,5	9,0	6,0	3,1	0,9	0,4	CIU
38. Verneda	77,2	22,8	19,9	39,2	22,8	10,0	3,0	4,0	0,8	0,4	PSC

Font: Departament d'Estadística. Ajuntament de Barcelona.

1. Eleccions Generals, 6 juny 1993

Distribució de la Participació

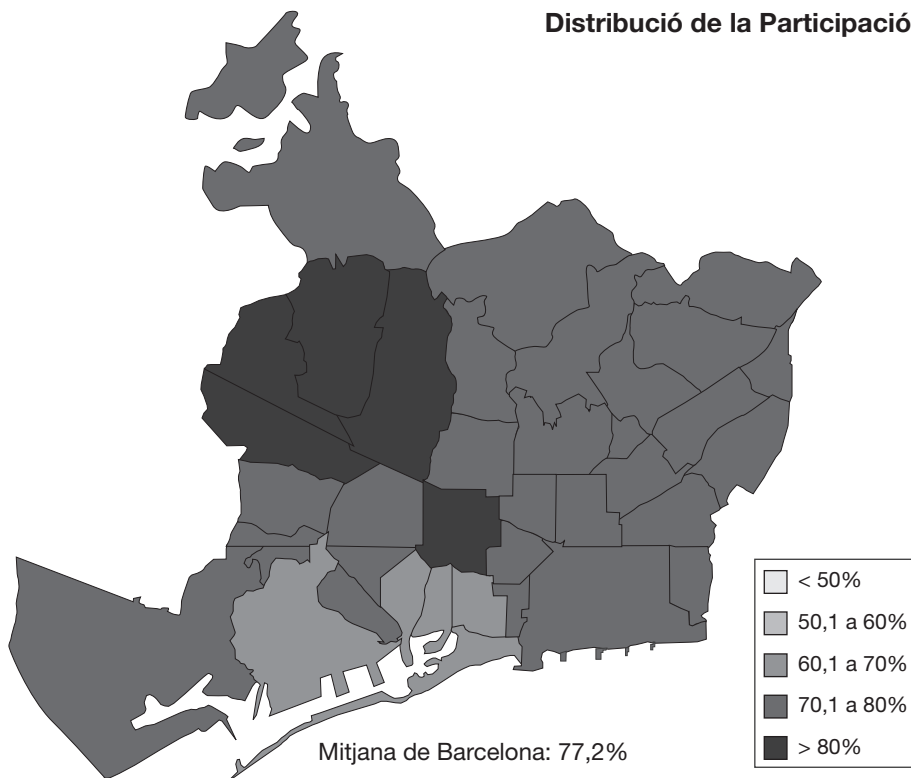

Distribució de vot: CIU

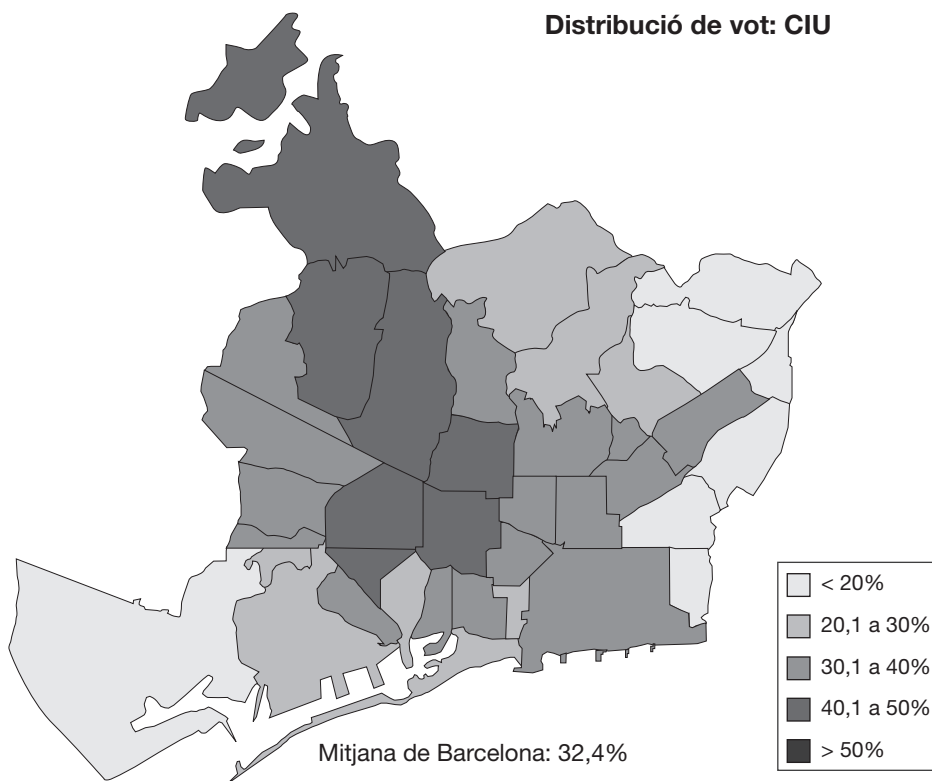

1. Eleccions Generals, 6 juny 1993

Distribució de vot: PSC

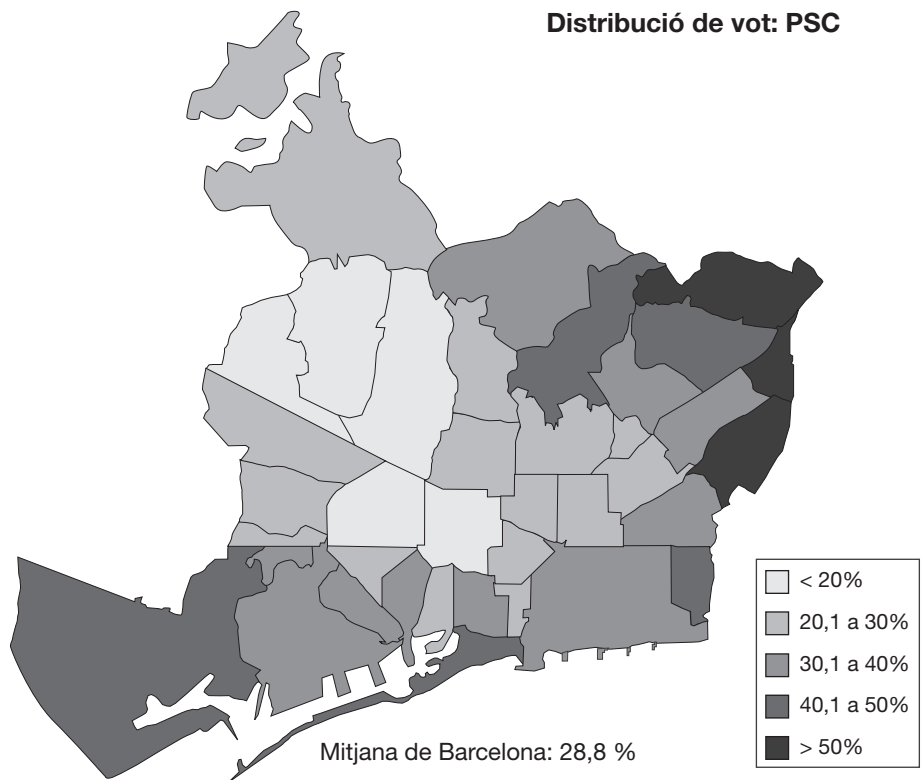

Distribució de vot: PP

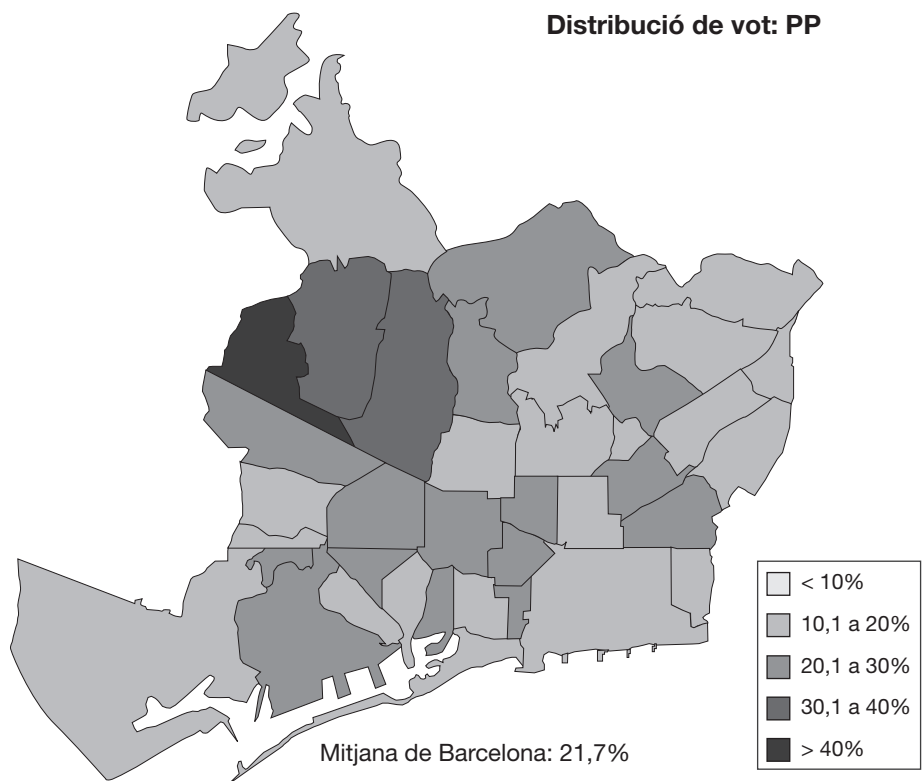

1. Eleccions Generals, 6 juny 1993

Distribució de vot: ICV

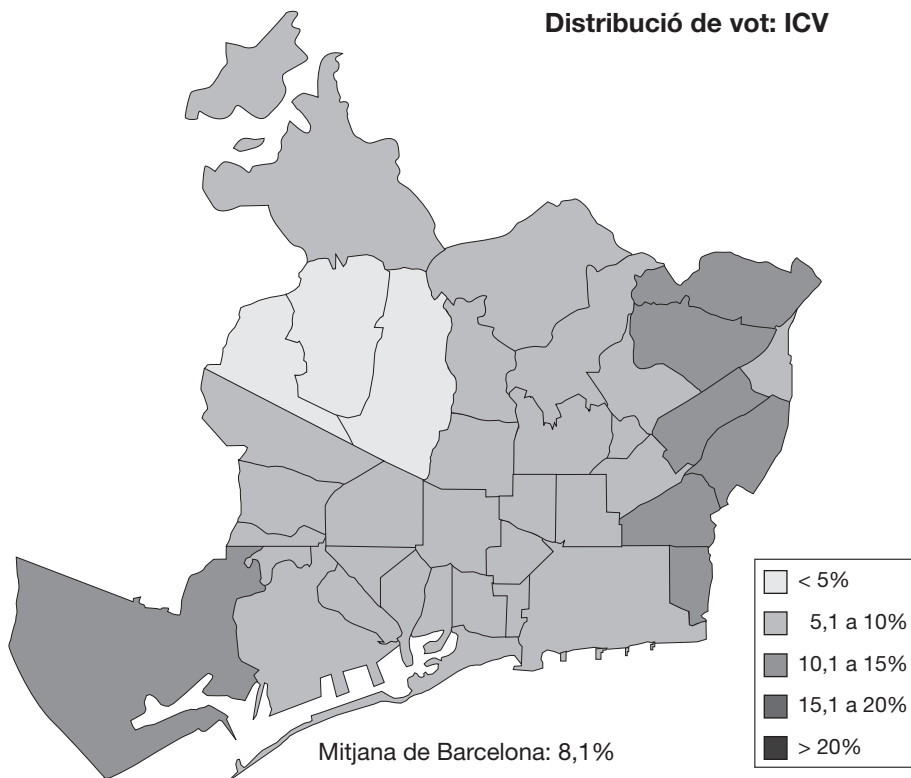

Distribució de vot: ERC

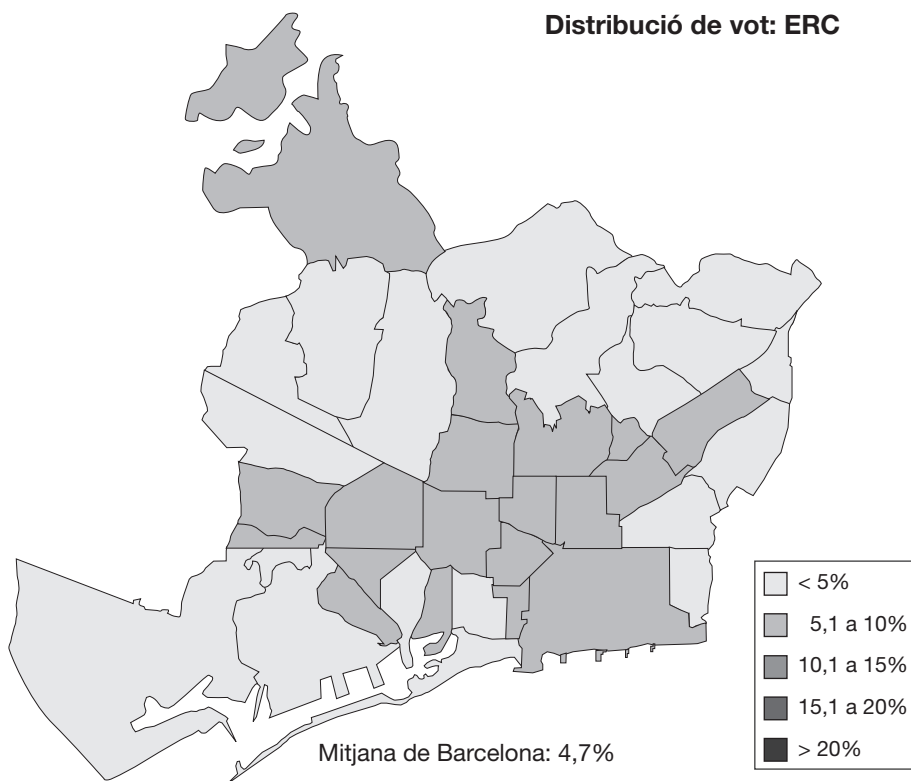

1. Eleccions Generals, 6 juny 1993

1.4. Resultats a Catalunya i províncies. Congrés de Diputats

	Catalunya		Barcelona		Girona		Lleida		Tarragona	
	Absoluts	%	Absoluts	%	Absoluts	%	Absoluts	%	Absoluts	%
Electors	4.846.513	100,0	3.724.310	100,0	402.083	100,0	289.610	100,0	430.510	100,0
Votants	3.679.280	75,9	2.842.551	76,3	302.079	75,1	212.533	73,4	322.117	74,8
Abstenció	1.167.233	24,1	881.759	23,7	100.004	24,9	77.077	26,6	108.393	25,2
PSC	1.277.838	34,7	1.030.053	36,2	84.586	28,0	57.218	26,9	105.981	32,9
CIU	1.165.783	31,7	851.105	29,9	128.957	42,7	83.092	39,1	102.629	31,9
PP	624.493	17,0	480.204	16,9	39.112	12,9	41.744	19,6	63.433	19,7
IC	273.444	7,4	240.019	8,4	10.437	3,5	6.798	3,2	16.190	5,0
ERC	186.784	5,1	122.530	4,3	27.449	9,1	15.742	7,4	21.063	6,5
Altres	111.735	3,0	90.120	3,2	8.050	2,7	5.005	2,4	8.560	2,7
Blancs	24.160	0,7	18.229	0,6	1.915	0,6	1.618	0,8	2.398	0,7
Nuls	15.043	0,4	10.291	0,4	1.573	0,5	1.316	0,6	1.863	0,6

Departament d'Estadística. Ajuntament de Barcelona.

Font: Departament de Governació. Generalitat de Catalunya. Dades oficials proclamades per la Junta Electoral Central.

1. Eleccions Generals, 6 juny 1993

1.5. Distribució de Diputats a Catalunya i províncies. Congrés de Diputats

	Catalunya	Barcelona	Girona	Lleida	Tarragona
TOTAL	47	32	5	4	6
PSC	18	12	2	1	3
CIU	17	10	3	2	2
PP	8	6	0	1	1
IC	3	3	0	0	0
ERC	1	1	0	0	0

Departament d'Estadística. Ajuntament de Barcelona.

Font: Departament de Governació. Generalitat de Catalunya. Dades oficials proclamades per la Junta Electoral Central.

1. Eleccions Generals, 6 juny 1993

1.6. Comparació de resultats a Barcelona i als municipis de més de 50.000 habitants de Catalunya. Congrés de Diputats

Municipi	Electors	Votants	Participació	% sobre votants						Partit més votat
				CIU	PSC	PP	IC	ERC	Altres	
Barcelona	1.358.030	1.048.289	77,2	32,4	28,8	21,7	8,1	4,7	4,2	CIU
Hospitalet de Llobregat, l'	215.833	163.865	75,9	17,4	47,7	16,4	11,7	1,9	4,8	PSC
Badalona	165.459	121.000	73,1	21,0	46,3	14,7	10,5	2,9	4,5	PSC
Sabadell	148.096	114.362	77,2	27,6	43,0	12,4	9,9	3,2	3,9	PSC
Terrassa	122.625	95.309	77,7	28,4	43,1	12,6	8,5	3,1	4,4	PSC
Santa Coloma de Gramenet	102.077	75.194	73,7	12,2	55,2	13,0	13,9	1,2	4,5	PSC
Tarragona	86.670	65.853	76,0	24,9	38,1	21,3	6,3	4,8	4,6	PSC
Lleida	89.654	64.855	72,3	30,8	33,6	22,1	4,7	4,2	4,6	PSC
Mataró	78.136	61.136	78,2	30,7	40,8	13,9	6,7	3,9	3,9	PSC
Reus	67.650	49.205	72,7	31,2	36,4	17,3	5,1	5,7	4,3	PSC
Cornellà de Llobregat	67.760	52.122	76,9	14,2	52,8	12,8	13,7	1,8	4,7	PSC
Sant Boi de Llobregat	59.791	43.479	72,7	18,7	49,3	12,7	12,2	2,2	4,9	PSC
Girona	52.619	40.572	77,1	35,1	31,2	15,7	4,9	8,7	4,3	CIU
Manresa	52.890	40.008	75,6	40,4	31,3	13,0	5,1	7,0	3,3	CIU
Prat de Llobregat, el	48.508	35.588	73,4	16,8	48,2	13,9	14,5	1,9	4,7	PSC
Cerdanyola del Vallès	42.687	31.933	74,8	21,2	43,5	15,9	11,8	2,5	5,1	PSC
Granollers	38.106	29.334	77,0	35,6	38,1	13,2	4,8	4,3	4,1	PSC
Rubí	37.946	27.444	72,3	21,2	48,2	13,0	9,6	3,6	4,5	PSC
Viladecans	36.677	26.948	73,5	16,5	52,9	13,2	10,9	1,6	4,9	PSC
Sant Cugat del Vallès	31.534	24.527	77,8	36,0	27,0	19,0	7,8	5,7	4,4	CIU
Vilanova i la Geltrú	35.989	27.647	76,8	29,7	40,8	12,0	8,4	5,2	3,9	PSC

Departament d'Estadística. Ajuntament de Barcelona.

Font: Departament de Governació. Generalitat de Catalunya. Dades oficials proclamades per la Junta Electoral Central.

1. Eleccions Generals, 6 juny 1993

1.7. Resultats a Espanya. Congrés de Diputats

	Absoluts	% electors	% votants	% s/vots vàlids	Diputats	% diputats
Electors	31.030.511	100,0				
Abstenció	7.311.695	23,6				
Votants	23.718.816	76,4	100,0			
Vots nuls	126.952	0,4	0,5			
Vots vàlids	23.591.864	76,0	99,5	100,0	350	100,0
PSOE-PSC	9.150.083	29,5	38,6	38,8	159	45,4
PP	8.201.463	26,4	34,6	34,8	141	40,3
IU-IC	2.253.722	7,3	9,5	9,6	18	5,1
CIU	1.165.783	3,8	4,9	4,9	17	4,9
PNV	291.448	0,9	1,2	1,2	5	1,4
CC	207.077	0,7	0,9	0,9	4	1,1
HB	206.876	0,7	0,9	0,9	2	0,6
ERC	189.632	0,6	0,8	0,8	1	0,3
PAR	144.544	0,5	0,6	0,6	1	0,3
EA	129.293	0,4	0,5	0,5	1	0,3
UV	112.341	0,4	0,5	0,5	1	0,3
Altres	1.350.923	4,4	5,7	5,7		
Vots blancs	188.679	0,6	0,8	0,8		

Departament d'Estadística. Ajuntament de Barcelona.

Font: Ministerio del Interior. Dades oficials proclamades per la Junta Electoral Central.

1. Eleccions Generals, 6 juny 1993

1.8. Distribució de vots i diputats a Espanya per províncies. Congrés de Diputats

Província	Electors	Votants		PSOE-PSC		PP		IU-IC		CIU		PNV		Altres	
		Absoluts	%	%vot	dip.	%vot	dip.	%vot	dip.	%vot	dip.	%vot	dip.	%vot(1)	dip.
ESpanya	31.030.511	23.718.816	76,4	38,6	159	34,6	141	9,5	18	4,9	17	1,2	5	11,2	10
Àlaba	222.152	157.879	71,1	25,9	2	19,4	1	6,8	0	-	-	16,7	1	31,2	0
Alacant	962.642	786.995	81,8	39,7	4	43,2	5	10,2	1	-	-	-	-	6,8	0
Albacete	272.536	224.549	82,4	45,9	2	40,3	2	9,3	0	-	-	-	-	4,5	0
Almeria	349.158	264.543	75,8	47,7	3	37,2	2	9,5	0	-	-	-	-	5,6	0
Astúries	920.390	694.243	75,4	39,2	4	37,2	4	15,4	1	-	-	-	-	8,2	0
Àvila	144.127	115.266	80,0	30,2	1	49,7	2	5,4	0	-	-	-	-	14,7	0
Badajoz	502.304	408.373	81,3	51,7	4	34,9	2	9,0	0	-	-	-	-	4,4	0
Balears	571.712	414.861	72,6	33,8	3	46,2	4	5,9	0	-	-	-	-	14,1	0
Barcelona	3.752.461	2.842.551	75,8	36,2	12	16,9	6	8,4	3	29,9	10	-	-	8,5	1(2)
Biscaia	947.771	673.686	71,1	24,7	3	15,2	2	7,0	0	-	-	29,3	3	23,9	1(3)
Burgos	291.776	226.970	77,8	33,9	2	49,1	2	9,0	0	-	-	-	-	8,1	0
Càceres	329.260	260.734	79,2	50,6	3	36,7	2	6,0	0	-	-	-	-	6,7	0
Cadís	798.522	565.214	70,8	49,7	5	27,6	3	10,9	1	-	-	-	-	11,9	0
Cantàbria	420.376	332.019	79,0	36,9	3	36,7	2	7,4	0	-	-	-	-	19,0	0
Castelló	356.994	289.589	81,1	39,3	2	44,5	3	7,0	0	-	-	-	-	9,2	0
Ceuta	48.517	30.145	62,1	40,4	0	50,7	1	0,0	0	-	-	-	-	9,0	0
Ciudad Real	373.238	301.689	80,8	48,7	3	39,5	2	7,2	0	-	-	-	-	4,6	0
Conca	167.311	137.918	82,4	43,3	1	46,7	2	5,1	0	-	-	-	-	4,9	0
Còrdova	582.624	469.223	80,5	49,1	4	27,5	2	17,3	1	-	-	-	-	6,2	0
Corunya, la	919.967	641.381	69,7	36,9	4	43,8	5	5,4	0	-	-	-	-	13,9	0
Girona	405.656	302.079	74,5	28,0	2	12,9	0	3,5	0	42,7	3	-	-	12,9	0
Granada	613.409	466.273	76,0	49,2	4	34,5	3	10,8	0	-	-	-	-	5,4	0
Guadalajara	119.565	96.721	80,9	36,4	1	48,5	2	9,1	0	-	-	-	-	6,0	0
Guipúscoa	559.861	374.564	66,9	23,1	2	11,5	1	4,7	0	-	-	17,1	1	43,6	2(4)
Huelva	340.805	249.715	73,3	55,4	3	29,1	2	9,0	0	-	-	-	-	6,5	0
Jaén	495.513	401.309	81,0	52,4	4	32,3	2	10,3	0	-	-	-	-	5,0	0
Lleida	290.983	212.533	73,0	26,9	1	19,6	1	3,2	0	39,1	2	-	-	11,1	0
Lleó	429.466	324.776	75,6	40,1	2	43,9	3	6,6	0	-	-	-	-	9,4	0
Lugo	325.674	227.523	69,9	32,0	2	52,8	3	2,7	0	-	-	-	-	12,5	0
Madrid	3.977.062	3.138.511	78,9	34,8	13	43,7	16	14,5	5	-	-	-	-	6,9	0
Màlaga	873.777	638.267	73,0	47,7	6	30,9	3	14,0	1	-	-	-	-	7,4	0
Melilla	40.105	26.526	66,1	48,6	1	44,7	0	2,6	0	-	-	-	-	4,1	0
Múrcia	809.186	659.952	81,6	38,4	4	47,0	4	9,7	1	-	-	-	-	4,9	0
Navarra	425.387	312.999	73,6	34,6	2	35,9	3	8,6	0	-	-	1,1	0	19,8	0
Orense	328.690	217.832	66,3	39,0	2	48,9	2	2,3	0	-	-	-	-	9,8	0
Osca	173.325	134.165	77,4	37,8	2	32,1	1	7,3	0	-	-	-	-	22,8	0
Palència	151.423	122.034	80,6	38,1	1	47,3	2	6,4	0	-	-	-	-	8,3	0
Palmas, las	596.984	423.651	71,0	24,6	2	37,8	3	5,3	0	-	-	-	-	32,3	2(5)
Pontevedra	718.666	510.120	71,0	34,4	3	46,9	5	5,7	0	-	-	-	-	13,1	0
Rioja, la	214.084	171.277	80,0	37,4	2	46,0	2	6,9	0	-	-	-	-	9,7	0
Salamanca	298.746	236.276	79,1	37,1	2	48,3	2	6,6	0	-	-	-	-	8,1	0
Santa Cruz de Tenerife	586.516	391.996	66,8	35,0	3	29,2	2	4,6	0	-	-	-	-	31,2	2(6)
Saragossa	686.047	540.270	78,8	32,2	3	32,0	2	11,1	1	-	-	-	-	24,7	1(7)
Segòvia	121.928	96.745	79,3	32,0	1	47,5	2	7,3	0	-	-	-	-	13,1	0
Sevilla	1.233.678	974.294	79,0	55,8	8	25,9	3	11,6	1	-	-	-	-	6,7	0
Sòria	79.143	58.999	74,5	36,4	1	50,2	2	5,6	0	-	-	-	-	7,8	0
Tarragona	432.555	322.117	74,5	32,9	3	19,7	1	5,0	0	31,9	2	-	-	10,5	0
Terol	119.578	90.678	75,8	40,1	2	37,8	1	4,4	0	-	-	-	-	17,7	0
Toledo	386.602	322.632	83,5	44,3	3	44,1	2	7,2	0	-	-	-	-	4,3	0
València	1.681.763	1.375.837	81,8	37,0	6	37,7	7	11,4	2	-	-	-	-	14,0	1(8)
Valladolid	400.968	322.825	80,5	35,8	2	45,0	3	11,6	0	-	-	-	-	7,5	0
Zamora	179.528	137.492	76,6	39,2	1	49,2	2	4,4	0	-	-	-	-	7,2	0

(1) % vot dels partits parlamentaris i no parlamentaris. Inclou blancs i nuls. (2) ERC 1 (3) HB 1 (4) HB 1; EA 1 (5) CC 2 (6) CC 2 (7) PAR 1 (8) UV 1

Departament d'Estadística. Ajuntament de Barcelona.
Font: Ministerio del Interior.

1. Eleccions Generals, 6 juny 1993

1.9. Comparació de resultats a Barcelona, Barcelona província, Catalunya i Espanya. Congrés de Diputats

	Barcelona		Barcelona província		Catalunya		Espanya	
	Absoluts	%	Absoluts	%	Absoluts	%	Absoluts	%
Electors	1.358.030	100,0	3.752.461	100,0	4.881.655	100,0	31.030.511	100,0
Votants	1.048.289	77,2	2.842.551	75,8	3.679.280	75,4	23.718.816	76,4
Abstenció	309.741	22,8	909.910	24,2	1.202.375	24,6	7.311.695	23,6
CIU	339.759	32,4	851.105	29,9	1.165.783	31,7	1.165.783	4,9
PSC-PSOE	302.333	28,8	1.030.053	36,2	1.277.838	34,7	9.150.083	38,6
PP	227.364	21,7	480.204	16,9	624.493	17,0	8.201.463	34,6
IC-IU	85.114	8,1	240.019	8,4	273.444	7,4	2.253.722	9,5
ERC	49.638	4,7	122.530	4,3	186.784	5,1	189.632	0,8
Altres	32.120	3,1	90.120	3,2	111.735	3,0	2.442.502	10,3
Blancs	8.178	0,8	18.229	0,6	24.156	0,7	188.679	0,8
Nuls	3.783	0,4	10.291	0,4	15.047	0,4	126.952	0,5

Departament d'Estadística. Ajuntament de Barcelona.
Font: Ministerio del Interior. Dades oficials proclamades per la Junta Electoral Central

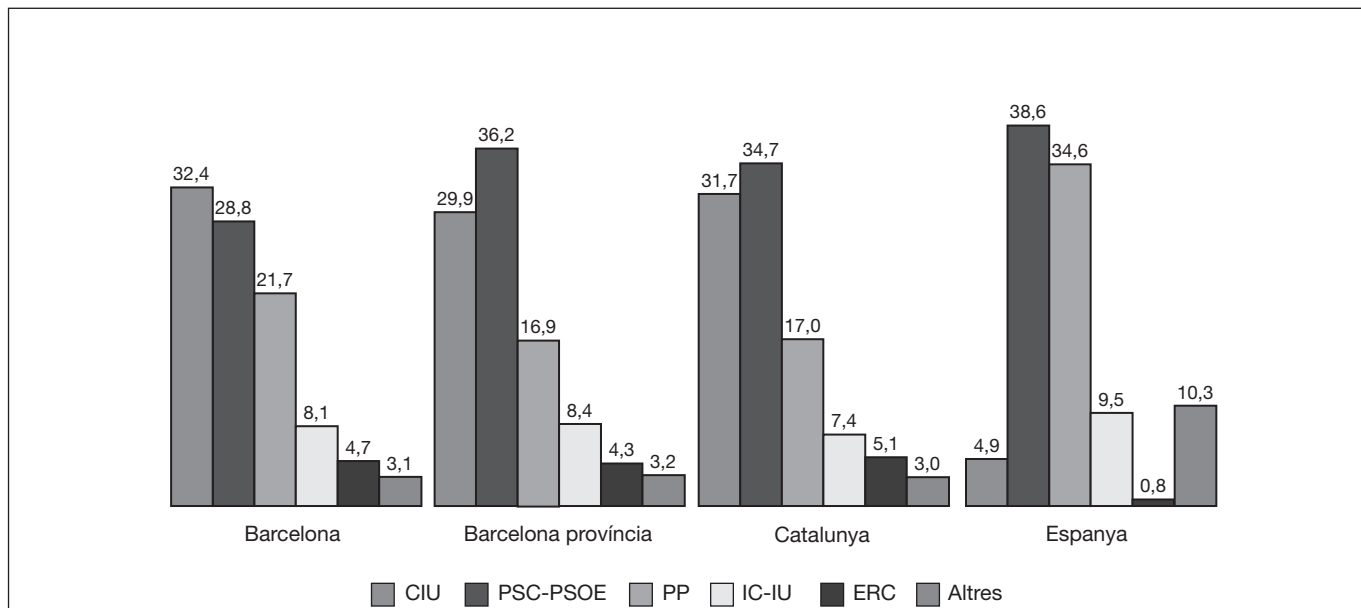

1. Eleccions Generals, 6 juny 1993

1.10. Composició del Congrés de Diputats. Distribució d'escons a Barcelona província, Catalunya i Espanya

	Barcelona província	Catalunya	Espanya
TOTAL	32	47	350
PSC-PSOE	12	18	159
CIU	10	17	17
PP	6	8	141
IC-IU	3	3	18
ERC	1	1	1
PNV	-	-	5
CC	-	-	4
HB	-	-	2
PAR	-	-	1
EA	-	-	1
UV	-	-	1

Departament d'Estadística. Ajuntament de Barcelona.

Font: Departament de Governació, Generalitat de Catalunya. Dades oficials proclamades per la Junta Electoral Central.

1. Eleccions Generals, 6 juny 1993

1.11. Resultats a Barcelona. Senat

Candidats	Partit	Vots
Sixte Cambra i Sánchez	CIU	349.164
Maria Carme Servitje i Mauri	CIU	339.649
Ramon Trias i Rubies	CIU	329.876
Victoria Camps i Cervera	PSC	288.390
Jordi Maragall i Noble	PSC	284.501
Marta Mata i Garriga	PSC	280.128
Pedro Flores i Cánovas	PP	208.685
Xavier García i Abiol	PP	200.680
Juan López i Alegre	PP	196.535
Alfons García i García	IC	87.305
Lluís Hernández i Alcacer	IC	81.808
Conxa Tarrés i Gol	IC	74.846
Rut Carandell i Rieradevall	ERC	68.577

Nota: Resultats de les candidatures dels partits parlamentaris.

Departament d'Estadística. Ajuntament de Barcelona.

Font: Ministerio del Interior. Dades oficials proclamades per la Junta Electoral Central.

1. Eleccions Generals, 6 juny 1993

1.12. Resultats a Catalunya per províncies. Senat

Senadors electes	Partit	Vots
Barcelona província		
Victòria Camps i Cervera	PSC	967.189
Jordi Maragall i Noble	PSC	958.856
Marta Mata i Garriga	PSC	939.154
Sixte Cambra i Sánchez	CIU	870.047
Girona província		
Manuel Ibarz i Casadevall	CIU	127.943
David Marca i Cañellas	CIU	124.485
Ramon Sala i Canadell	CIU	122.666
Arseni Gibert i Bosch	PSC	78.361
Lleida província		
Estanislao Felip i Monsonís	CIU	83.087
Manuel Ferrer i Profitós	CIU	81.669
Pere Grau i Buldú	CIU	78.501
Miquel Aguilà i Barril	PSC	55.896
Tarragona província		
Vicent Beguer i Oliveres	CIU	104.396
Josep Maria Bertran i Soler	CIU	101.790
Ramon Aleu i Jornet	PSC	100.125
Albert Valvé i Navarro	CIU	98.388

Nota: Resultats dels senadors electes per circumscripció.

Departament d'Estadística. Ajuntament de Barcelona.

Font: Departament de Governació. Generalitat de Catalunya. Dades oficials proclamades per la Junta Electoral Central.

1. Eleccions Generals, 6 juny 1993

1.13. Composició del Senat. Distribució d'escons a Barcelona província, Catalunya i Espanya

	Barcelona província	Catalunya	Espanya
TOTAL	4	16	208
PSC-PSOE	3	6	96
CIU	1	10	10
PP	0	0	93
IC-IU	0	0	0
ERC	0	0	0
PNV	-	-	3
CC	-	-	5
HB	-	-	1
PAR	-	-	0
EA	-	-	0
UV	-	-	0

Departament d'Estadística. Ajuntament de Barcelona.

Font: Junta Electoral Central.

2. Eleccions Generals, 3 març 1996

2.1. Resultats a Barcelona. Congrés de Diputats

	Absoluts	% s/electors	% s/votants	% s/vots vàlids
Electors	1.348.931	100,0		
Abstenció	309.751	23,0		
Votants	1.039.180	77,0	100,0	
Vots nuls	2.813	0,2	0,3	
Vots vàlids	1.036.367	76,8	99,7	100,0
PSC	356.116	26,4	34,3	34,4
CIU	308.485	22,9	29,7	29,8
PP	235.053	17,4	22,6	22,7
IC-EV	79.479	5,9	7,6	7,7
ERC	42.888	3,2	4,1	4,1
EVE-AEC	2.163	0,2	0,2	0,2
PEC	1.341	0,1	0,1	0,1
UC	555	0,0	0,1	0,1
PRT	527	0,0	0,1	0,1
PH	389	0,0	0,0	0,0
FEA	362	0,0	0,0	0,0
PICC	228	0,0	0,0	0,0
CR	193	0,0	0,0	0,0
N	165	0,0	0,0	0,0
Vots blancs	8.423	0,6	0,8	0,8

Departament d'Estadística. Ajuntament de Barcelona.

Font: Departament de Governació. Generalitat de Catalunya. Dades oficials proclamades per la Junta Electoral Central.

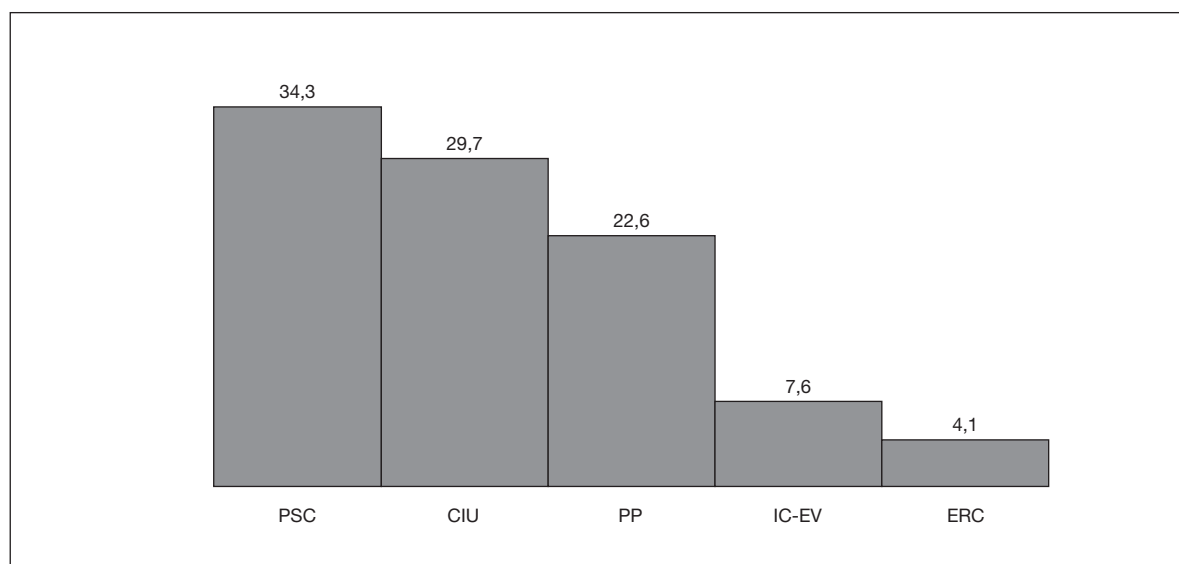

2. Eleccions Generals, 3 març 1996

2.2. Resultats per districtes. Congrés de Diputats. Absoluts

Districte	Electors	Votants	PSC	CIU	PP	IC-EV	ERC	Altres	Blancs	Nuls
BARCELONA	1.348.931	1.039.180	356.116	308.485	235.053	79.479	42.888	5.923	8.423	2.813
1. Ciutat Vella	75.874	50.905	20.778	13.116	10.236	3.771	2.086	386	319	213
2. Eixample	226.758	177.372	46.351	67.272	42.116	10.492	8.287	801	1.578	475
3. Sants-Montjuïc	147.356	111.389	41.761	31.828	21.496	9.462	5.228	615	740	259
4. Les Corts	71.922	57.937	13.868	20.845	17.060	2.919	2.240	293	574	138
5. Sarrià-Sant Gervasi	118.449	95.861	15.291	39.844	32.445	3.330	3.215	443	1.071	222
6. Gràcia	105.463	81.748	23.634	31.092	15.628	5.451	4.723	381	635	204
7. Horta-Guinardó	152.875	117.974	47.464	28.867	24.457	10.507	4.559	788	993	339
8. Nou Barris	153.066	116.297	55.460	18.656	24.785	12.307	3.123	794	851	321
9. Sant Andreu	118.176	92.116	35.934	23.486	18.671	8.724	3.776	578	672	275
10. Sant Martí	178.992	137.581	55.575	33.479	28.159	12.516	5.651	844	990	367

2.2. Resultats per districtes. Congrés de Diputats. Percentatges

Districte	Participació	Abstenció	% sobre votants								Partit més votat
			PSC	CIU	PP	IC-EV	ERC	Altres	Blancs	Nuls	
BARCELONA	77,0	23,0	34,3	29,7	22,6	7,6	4,1	0,6	0,8	0,3	PSC
1. Ciutat Vella	67,1	32,9	40,8	25,8	20,1	7,4	4,1	0,8	0,6	0,4	PSC
2. Eixample	78,2	21,8	26,1	37,9	23,7	5,9	4,7	0,5	0,9	0,3	CIU
3. Sants-Montjuïc	75,6	24,4	37,5	28,6	19,3	8,5	4,7	0,6	0,7	0,2	PSC
4. Les Corts	80,6	19,4	23,9	36,0	29,4	5,0	3,9	0,5	1,0	0,2	CIU
5. Sarrià-Sant Gervasi	80,9	19,1	16,0	41,6	33,8	3,5	3,4	0,5	1,1	0,2	CIU
6. Gràcia	77,5	22,5	28,9	38,0	19,1	6,7	5,8	0,5	0,8	0,2	CIU
7. Horta-Guinardó	77,2	22,8	40,2	24,5	20,7	8,9	3,9	0,7	0,8	0,3	PSC
8. Nou Barris	76,0	24,0	47,7	16,0	21,3	10,6	2,7	0,7	0,7	0,3	PSC
9. Sant Andreu	77,9	22,1	39,0	25,5	20,3	9,5	4,1	0,6	0,7	0,3	PSC
10. Sant Martí	76,9	23,1	40,4	24,3	20,5	9,1	4,1	0,6	0,7	0,3	PSC

Departament d'Estadística. Ajuntament de Barcelona.

Font: Departament de Governació. Generalitat de Catalunya. Dades oficials proclamades per la Junta Electoral Central.

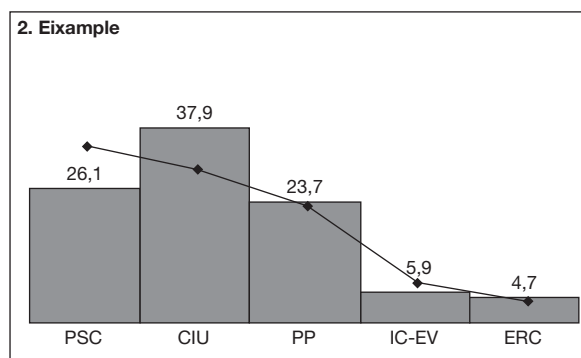
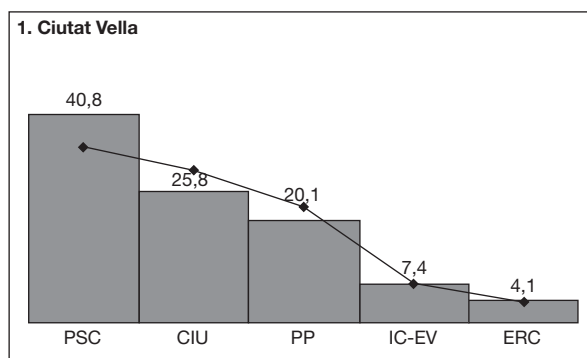

2. Eleccions Generals, 3 març 1996

3. Sants-Montjuïc

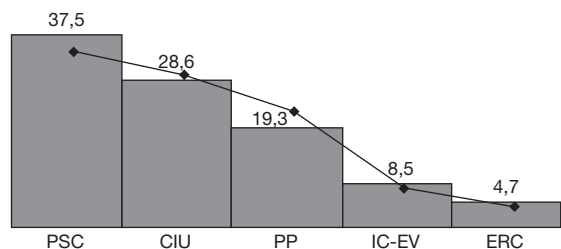

4. Les Corts

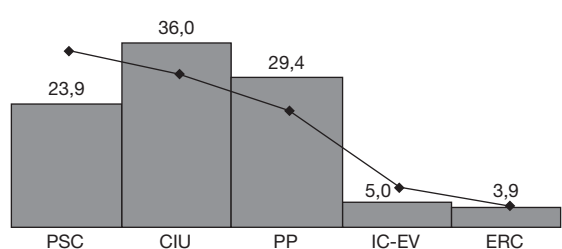

5. Sarrià-Sant Gervasi

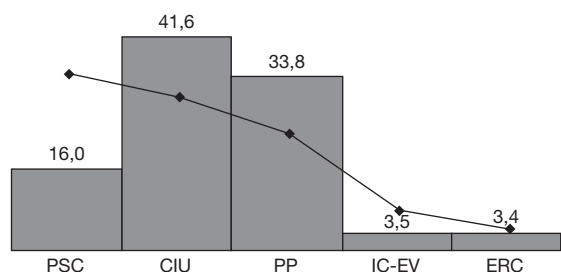

6. Gràcia

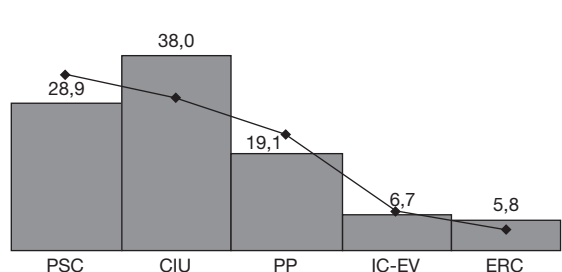

7. Horta-Guinardó

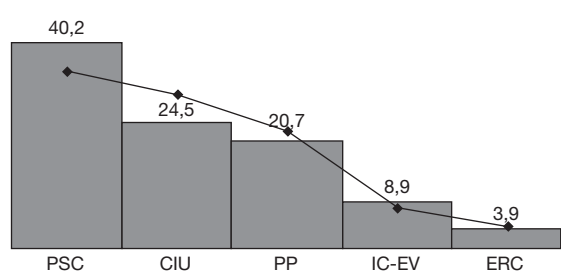

8. Nou Barris

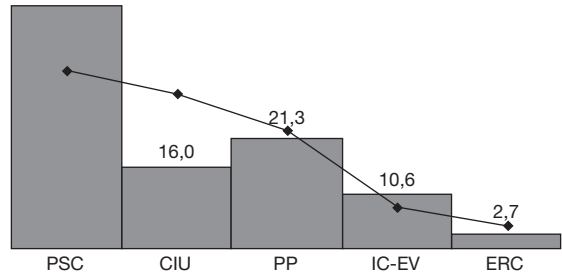

9. Sant Andreu

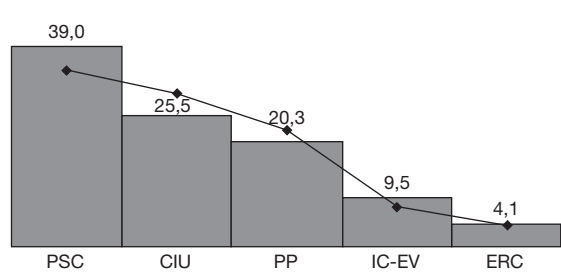

10. Sant Martí

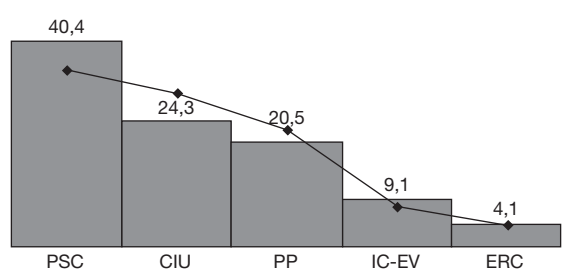

■ Districte

— Barcelona

2. Eleccions Generals, 3 març 1996

2.3. Resultats per zones estadístiques. Congrés de Diputats. Absoluts

Zona estadística	Electors	Votants	PSC	CIU	PP	IC-EV	ERC	Altres	Blancs	Nuls
BARCELONA	1.348.921	1.037.515	355.669	306.796	234.509	79.562	42.825	6.827	8.430	2.897
1. Barceloneta	13.797	9.463	4.734	2.200	1.396	589	404	79	33	28
2. Parc	18.167	12.542	4.735	3.491	2.534	1.063	486	91	91	51
3. Gòtic	12.978	8.856	3.139	2.509	1.936	730	397	55	64	26
4. Raval	30.930	20.044	8.162	4.914	4.359	1.398	800	159	125	127
5. Sant Antoni	33.523	25.986	7.126	9.994	5.577	1.567	1.321	111	212	78
6. Esquerra Eixample	87.046	67.911	17.227	25.761	16.784	3.885	3.185	323	591	155
7. Dreta Eixample	36.760	29.021	6.155	11.846	7.788	1.550	1.179	125	293	85
8. Estació Nord	25.384	19.880	5.383	7.286	4.648	1.301	939	88	196	39
9. Sagrada Família	44.044	34.318	10.415	12.289	7.158	2.236	1.657	152	284	127
10. Poble-sec	30.781	22.513	8.519	6.649	4.240	1.700	1.102	116	134	53
11. Montjuïc	1.034	599	250	145	138	43	16	3	3	1
12. Zona Franca-Port	23.979	17.840	8.570	2.507	3.840	2.235	428	119	98	43
13. Font de la Guatlla	8.157	6.239	2.191	1.631	1.441	585	279	46	50	16
14. Bordeta-Hostafrancs	15.560	12.012	4.253	3.622	2.257	1.089	603	57	107	24
15. Sants	67.844	52.263	17.975	17.253	9.548	3.946	2.800	275	344	122
16. Les Corts	60.288	48.048	12.698	17.144	12.684	2.717	1.995	233	457	120
17. Pedralbes	11.634	9.639	970	3.698	4.376	202	197	61	117	18
18. Sant Gervasi	87.454	70.625	11.002	29.095	24.517	2.430	2.277	337	796	171
19. Sarrià	28.894	23.377	3.780	9.995	7.542	780	867	100	262	51
20. Vallvidrera-Les Planes	2.098	1.604	528	646	233	99	70	15	12	1
21. Gràcia	77.528	59.957	16.721	23.486	10.950	3.921	3.660	605	459	155
22. Vallcarca	27.935	21.670	6.801	7.255	4.678	1.525	1.066	120	175	50
23. Guinardó	61.351	47.783	16.140	14.834	9.807	3.866	2.321	299	368	148
24. Horta	64.782	49.588	22.315	10.150	9.829	4.700	1.634	419	393	148
25. Vall d'Hebron	26.741	20.435	8.897	3.765	4.817	1.937	604	157	206	52
26. Vilapicina-Turó Peira	60.552	46.958	19.643	9.959	10.657	4.325	1.593	302	352	127
27. Roquetes-Verdum	80.806	60.745	31.005	7.580	12.732	6.863	1.380	564	436	185
28. Ciutat Meridiana-Vallbona	11.707	8.305	4.841	780	1.317	1.079	138	63	57	30
29. Sagrera	44.545	35.246	12.481	9.538	7.916	3.148	1.544	220	283	116
30. Congrés	12.753	9.843	3.448	2.945	2.055	780	454	61	69	31
31. Sant Andreu	43.053	33.715	12.639	9.051	6.500	3.280	1.505	379	287	74
32. Bon Pastor	10.890	8.035	4.284	1.096	1.341	1.016	191	56	22	29
33. Trinitat Vella	6.934	5.068	3.081	494	841	500	82	24	28	18
34. Fort Pius	9.559	7.548	2.427	2.100	1.893	653	350	37	83	5
35. Poblenou	41.530	30.944	12.552	8.589	4.944	2.715	1.546	311	183	104
36. Barris Besòs	21.666	16.374	8.569	2.208	3.255	1.675	373	140	93	61
37. Clot	52.555	40.770	14.222	12.915	7.479	3.296	2.176	233	334	115
38. Verneda	53.682	41.751	17.791	7.376	10.502	4.138	1.206	292	333	113

2. Eleccions Generals, 3 març 1996

2.3. (cont.) Resultats per zones estadístiques. Congrés de Diputats. Percentatges

Zona estadística	Participació	Abstenció	% sobre votants							Partit més	
			PSC	CIU	PP	IC-EV	ERC	Altres	Blancs	Nuls	votat
BARCELONA	76,9	23,1	34,3	29,6	22,6	7,7	4,1	0,7	0,8	0,3	PSC
1. Barceloneta	68,6	31,4	50,0	23,2	14,8	6,2	4,3	0,8	0,3	0,3	PSC
2. Parc	69,0	31,0	37,8	27,8	20,2	8,5	3,9	0,7	0,7	0,4	PSC
3. Gòtic	68,2	31,8	35,4	28,3	21,9	8,2	4,5	0,6	0,7	0,3	PSC
4. Raval	64,8	35,2	40,7	24,5	21,7	7,0	4,0	0,8	0,6	0,6	PSC
5. Sant Antoni	77,5	22,5	27,4	38,5	21,5	6,0	5,1	0,4	0,8	0,3	CIU
6. Esquerra Eixample	78,0	22,0	25,4	37,9	24,7	5,7	4,7	0,5	0,9	0,2	CIU
7. Dreta Eixample	78,9	21,1	21,2	40,8	26,8	5,3	4,1	0,4	1,0	0,3	CIU
8. Estació Nord	78,3	21,7	27,1	36,6	23,4	6,5	4,7	0,4	1,0	0,2	CIU
9. Sagrada Família	77,9	22,1	30,3	35,8	20,9	6,5	4,8	0,4	0,8	0,4	CIU
10. Poble-sec	73,1	26,9	37,8	29,5	18,8	7,6	4,9	0,5	0,6	0,2	PSC
11. Montjuïc	57,9	42,1	41,7	24,2	23,0	7,2	2,7	0,5	0,5	0,2	PSC
12. Zona Franca-Port	74,4	25,6	48,0	14,1	21,5	12,5	2,4	0,7	0,5	0,2	PSC
13. Font de la Guatlla	76,5	23,5	35,1	26,1	23,1	9,4	4,5	0,7	0,8	0,3	PSC
14. Bordeta-Hostafrancs	77,2	22,8	35,4	30,2	18,8	9,1	5,0	0,5	0,9	0,2	PSC
15. Sants	77,0	23,0	34,4	33,0	18,3	7,6	5,4	0,5	0,7	0,2	PSC
16. Les Corts	79,7	20,3	26,4	35,7	26,4	5,7	4,2	0,5	1,0	0,2	CIU
17. Pedralbes	82,9	17,1	10,1	38,4	45,4	2,1	2,0	0,6	1,2	0,2	PP
18. Sant Gervasi	80,8	19,2	15,6	41,2	34,7	3,4	3,2	0,5	1,1	0,2	CIU
19. Sarrià	80,9	19,1	16,2	42,8	32,3	3,3	3,7	0,4	1,1	0,2	CIU
20. Vallvidrera-Les Planes	76,5	23,5	32,9	40,3	14,5	6,2	4,4	0,9	0,7	0,1	CIU
21. Gràcia	77,3	22,7	27,9	39,2	18,3	6,5	6,1	1,0	0,8	0,3	CIU
22. Vallcarca	77,6	22,4	31,4	33,5	21,6	7,0	4,9	0,6	0,8	0,2	CIU
23. Guinardó	77,9	22,1	33,8	31,0	20,5	8,1	4,9	0,6	0,8	0,3	PSC
24. Horta	76,5	23,5	45,0	20,5	19,8	9,5	3,3	0,8	0,8	0,3	PSC
25. Vall d'Hebron	76,4	23,6	43,5	18,4	23,6	9,5	3,0	0,8	1,0	0,3	PSC
26. Vilapicina-Turó Peira	77,5	22,5	41,8	21,2	22,7	9,2	3,4	0,6	0,7	0,3	PSC
27. Roquetes-Verdum	75,2	24,8	51,0	12,5	21,0	11,3	2,3	0,9	0,7	0,3	PSC
28. Ciutat Meridiana-Vallbona	70,9	29,1	58,3	9,4	15,9	13,0	1,7	0,8	0,7	0,4	PSC
29. Sagrera	79,1	20,9	35,4	27,1	22,5	8,9	4,4	0,6	0,8	0,3	PSC
30. Congrés	77,2	22,8	35,0	29,9	20,9	7,9	4,6	0,6	0,7	0,3	PSC
31. Sant Andreu	78,3	21,7	37,5	26,8	19,3	9,7	4,5	1,1	0,9	0,2	PSC
32. Bon Pastor	73,8	26,2	53,3	13,6	16,7	12,6	2,4	0,7	0,3	0,4	PSC
33. Trinitat Vella	73,1	26,9	60,8	9,7	16,6	9,9	1,6	0,5	0,6	0,4	PSC
34. Fort Pius	79,0	21,0	32,2	27,8	25,1	8,7	4,6	0,5	1,1	0,1	PSC
35. Poble Nou	74,5	25,5	40,6	27,8	16,0	8,8	5,0	1,0	0,6	0,3	PSC
36. Barris Besòs	75,6	24,4	52,3	13,5	19,9	10,2	2,3	0,9	0,6	0,4	PSC
37. Clot	77,6	22,4	34,9	31,7	18,3	8,1	5,3	0,6	0,8	0,3	PSC
38. Verneda	77,8	22,2	42,6	17,7	25,2	9,9	2,9	0,7	0,8	0,3	PSC

Font: Departament d'Estadística. Ajuntament de Barcelona.

2. Eleccions Generals, 3 març 1996

Distribució de la Participació

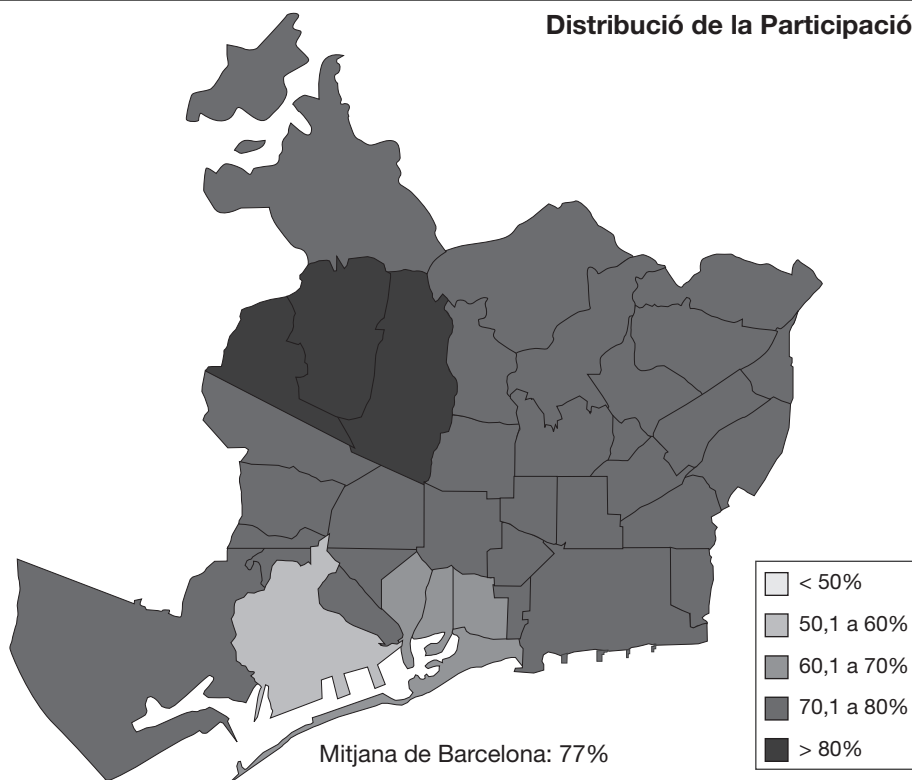

Distribució de vot: PSC

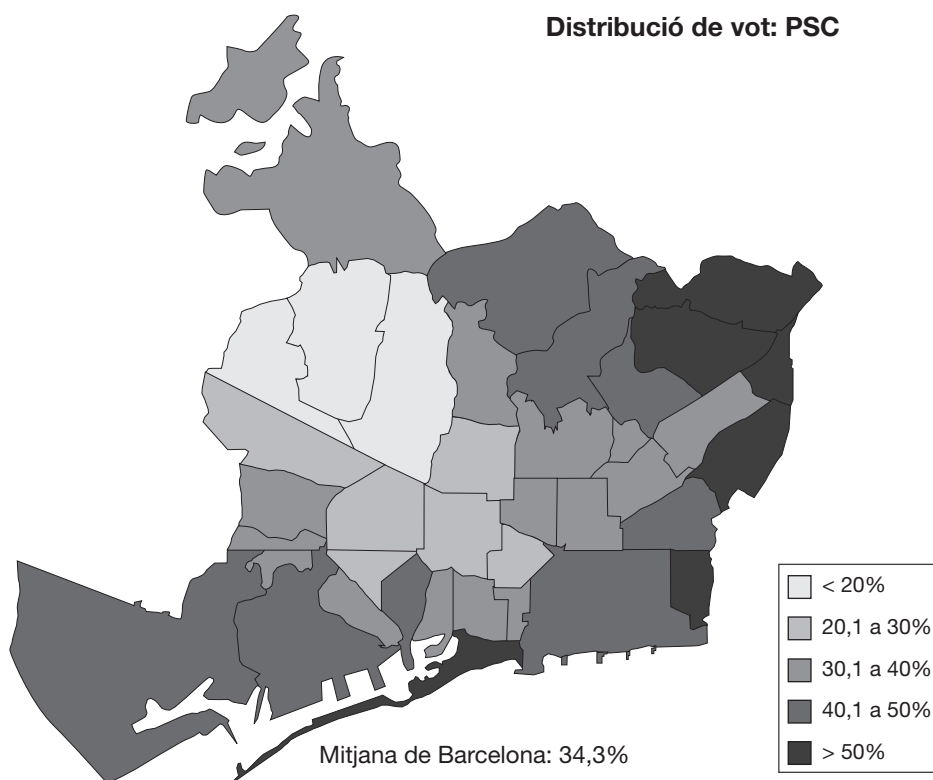

2. Eleccions Generals, 3 març 1996

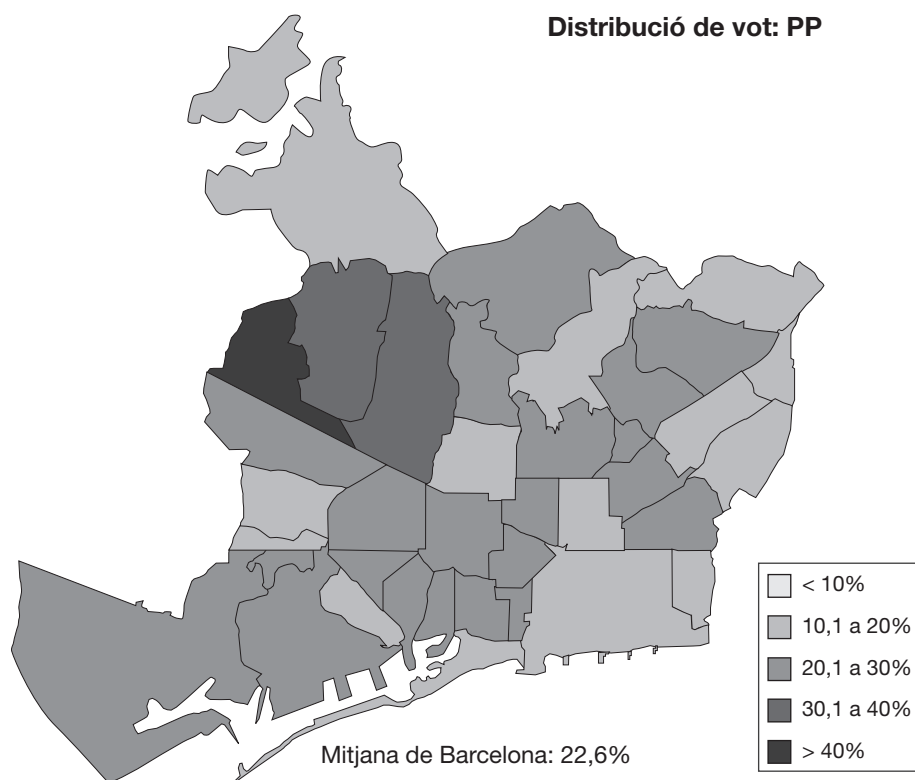
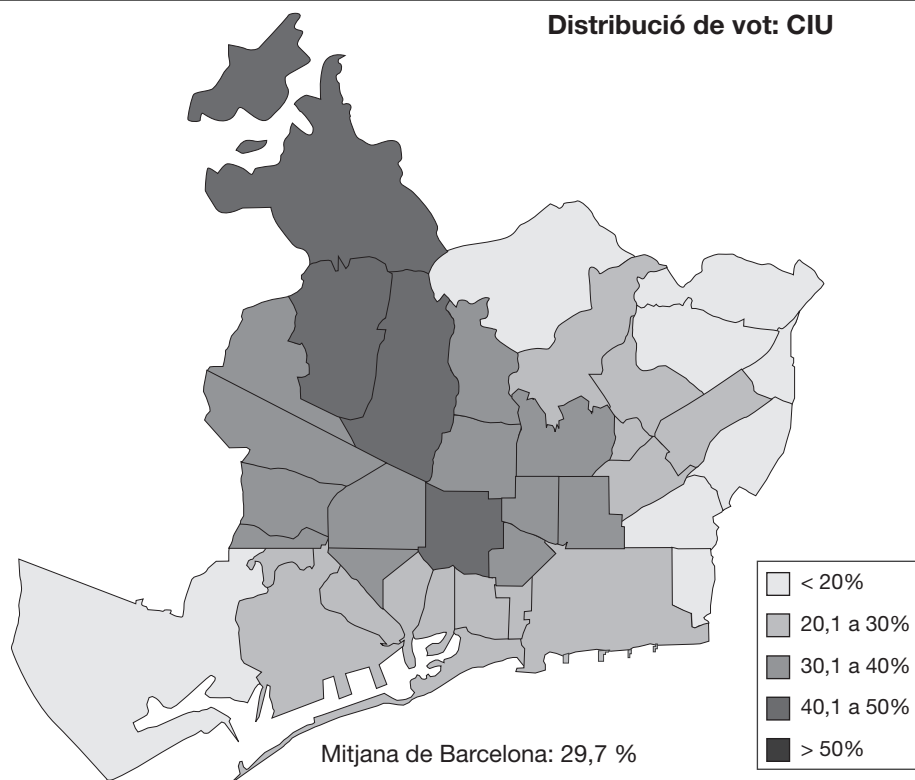

2. Eleccions Generals, 3 març 1996

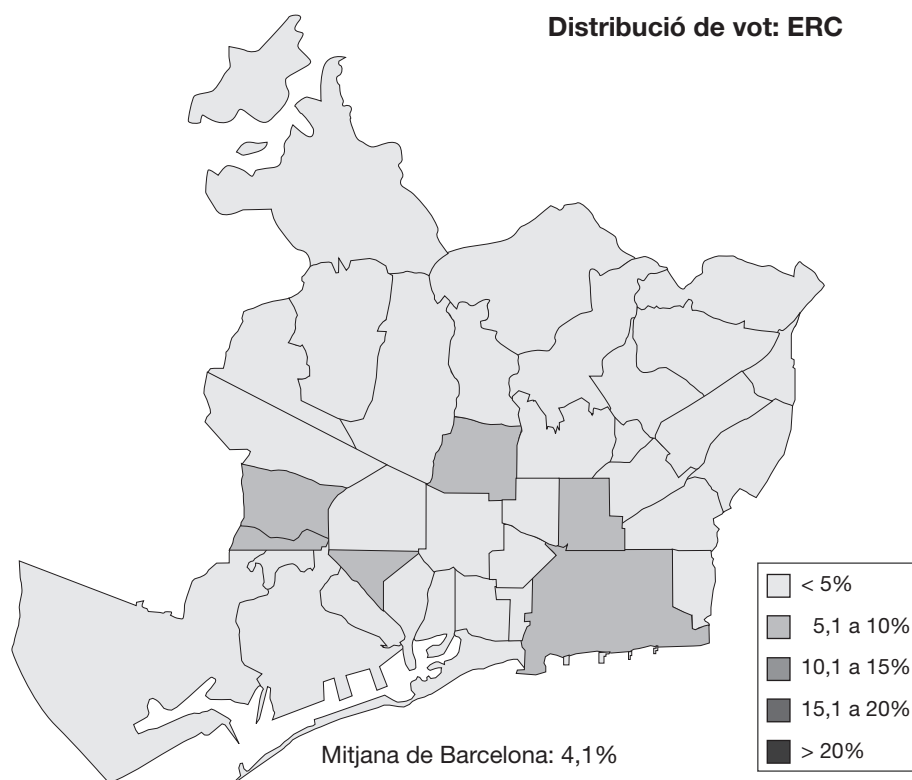
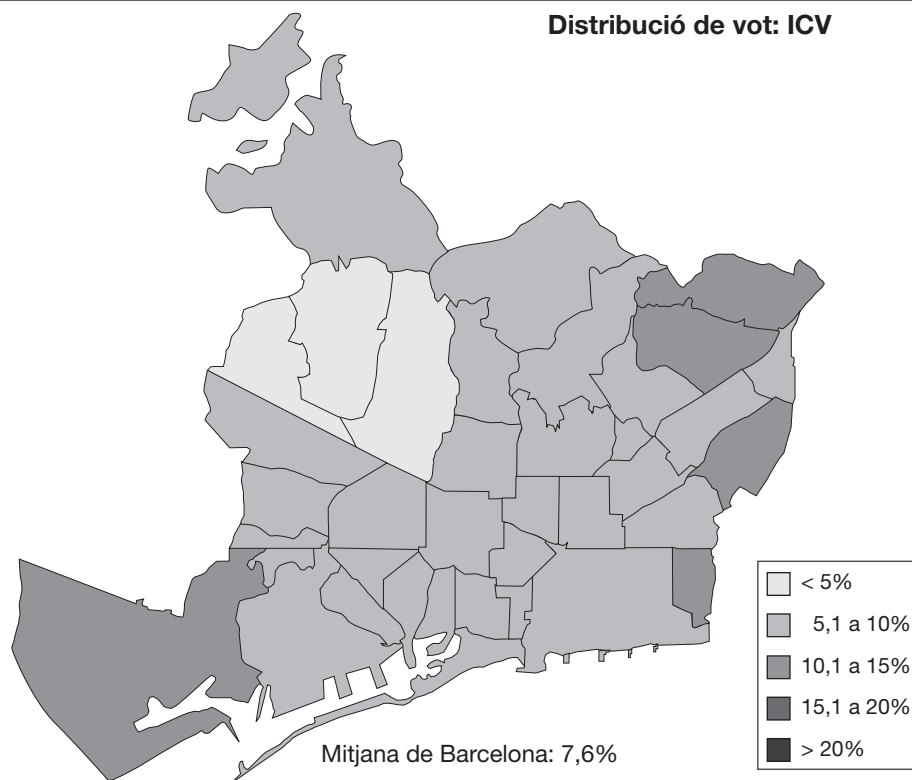

2. Eleccions Generals, 3 març 1996

2.4. Resultats a Catalunya i províncies. Congrés de Diputats

	Catalunya		Barcelona		Girona		Lleida		Tarragona	
	Absoluts	%	Absoluts	%	Absoluts	%	Absoluts	%	Absoluts	%
Electors	5.099.731	100,0	3.905.255	100,0	429.526	100,0	301.268	100,0	463.682	100,0
Votants	3.902.547	76,5	2.993.424	76,7	330.832	77,0	227.202	75,4	351.089	75,7
Abstenció	1.197.184	23,5	911.831	23,3	98.694	23,0	74.066	24,6	112.593	24,3
PSC	1.531.143	39,2	1.203.339	40,2	120.118	36,3	74.686	32,9	133.000	37,9
CIU	1.151.633	29,5	818.832	27,4	136.448	41,2	88.880	39,1	107.473	30,6
PP	698.400	17,9	548.323	18,3	39.569	12,0	40.463	17,8	70.045	20,0
IC-EV	296.985	7,6	260.881	8,7	11.038	3,3	7.508	3,3	17.558	5,0
ERC	162.545	4,2	114.195	3,8	18.548	5,6	12.615	5,6	17.187	4,9
Altres	23.066	0,6	18.779	0,6	1.877	0,6	565	0,2	1.845	0,5
Blancs	25.857	0,7	20.365	0,7	1.739	0,5	1.601	0,7	2.152	0,6
Nuls	12.918	0,3	8.710	0,3	1.495	0,5	884	0,4	1.829	0,5

Departament d'Estadística. Ajuntament de Barcelona.

Font: Departament de Governació. Generalitat de Catalunya. Dades oficials proclamades per la Junta Electoral Central.

2. Eleccions Generals, 3 març 1996

2.5. Distribució de Diputats a Catalunya i províncies. Congrés de Diputats

	Catalunya	Barcelona	Girona	Lleida	Tarragona
TOTAL	46	31	5	4	6
PSC	19	13	2	1	3
CIU	16	9	3	2	2
PP	8	6	0	1	1
IC-EV	2	2	0	0	0
ERC	1	1	0	0	0

Departament d'Estadística. Ajuntament de Barcelona.

Font: Departament de Governació. Generalitat de Catalunya. Dades oficials proclamades per la Junta Electoral Central.

2. Eleccions Generals, 3 març 1996

2.6. Comparació de resultats a Barcelona i als municipis de més de 50.000 habitants de Catalunya. Congrés de Diputats

Municipi	Electors	Votants	Participació	% sobre votants						Partit més votat
				PSC	CIU	PP	IC-EV	ERC	Altres	
Barcelona	1.348.931	1.039.180	77,0	34,3	29,7	22,6	7,6	4,1	1,7	PSC
Hospitalet de Llobregat, l'	215.126	166.426	77,4	49,1	14,9	19,5	12,7	2,1	1,6	PSC
Badalona	173.345	129.890	74,9	47,6	18,6	17,7	11,8	2,6	1,7	PSC
Sabadell	150.838	119.324	79,1	46,1	24,8	14,3	10,1	3,1	1,5	PSC
Terrassa	131.322	102.484	78,0	46,1	25,3	14,6	9,2	3,2	1,6	PSC
Santa Coloma de Gramenet	103.996	78.608	75,6	54,7	10,7	16,8	14,7	1,5	1,6	PSC
Tarragona	91.001	69.423	76,3	39,4	25,4	23,1	7,1	3,4	1,7	PSC
Lleida	92.786	69.238	74,6	36,6	30,8	22,4	5,4	3,4	1,5	PSC
Mataró	80.724	63.640	78,8	42,8	27,6	16,8	7,7	3,4	1,7	PSC
Reus	71.056	52.219	73,5	40,2	28,5	19,0	6,1	4,6	1,6	PSC
Cornellà de Llobregat	68.153	53.689	78,8	53,3	12,3	15,8	15,2	1,8	1,7	PSC
Sant Boi de Llobregat	63.311	46.855	74,0	49,7	16,0	16,2	14,0	2,5	1,6	PSC
Girona	55.873	44.137	79,0	39,6	34,1	14,7	4,5	5,4	1,7	PSC
Manresa	54.037	41.594	77,0	36,4	38,1	13,3	5,0	6,0	1,3	CIU
Prat de Llobregat, el	50.387	38.036	75,5	49,0	14,4	17,2	15,9	1,9	1,6	PSC
Cerdanyola del Vallès	39.273	30.219	76,9	43,6	20,3	19,0	12,4	3,0	1,7	PSC
Granollers	41.362	31.934	77,2	40,7	32,4	15,2	6,0	4,0	1,7	PSC
Rubí	42.017	31.151	74,1	50,6	18,1	15,7	11,1	3,1	1,4	PSC
Viladecans	41.610	31.028	74,6	52,9	14,2	16,6	12,8	1,9	1,5	PSC
Sant Cugat del Vallès	35.910	28.237	78,6	32,3	35,2	19,4	6,5	4,7	1,9	CIU
Vilanova i la Geltrú	39.719	30.492	76,8	45,6	26,5	13,5	8,4	4,7	1,4	PSC

Departament d'Estadística. Ajuntament de Barcelona.

Font: Departament de Governació. Generalitat de Catalunya. Dades oficials proclamades per la Junta Electoral Central.

2. Eleccions Generals, 3 març 1996

2.7. Resultats a Espanya. Congrés de Diputats

	Absoluts	% electors	% votants	% s/vots vàlids	Diputats	% diputats
Electors	32.531.833	100,0				
Abstenció	7.359.775	22,6				
Votants	25.172.058	77,4	100,0			
Vots nuls	125.782	0,4	0,5			
Vots vàlids	25.046.276	77,0	99,5	100,0	350	100,0
PP	9.716.006	29,9	38,6	38,8	156	44,6
PSOE-PSC	9.425.678	29,0	37,4	37,6	141	40,3
IU-IC	2.639.774	8,1	10,5	10,5	21	6,0
CIU	1.151.633	3,5	4,6	4,6	16	4,6
PNV	318.951	1,0	1,3	1,3	5	1,4
CC	220.418	0,7	0,9	0,9	4	1,1
BNG	220.147	0,7	0,9	0,9	2	0,6
HB	181.304	0,6	0,7	0,7	2	0,6
ERC	167.641	0,5	0,7	0,7	1	0,3
EA	115.861	0,4	0,5	0,5	1	0,3
UV	91.575	0,3	0,4	0,4	1	0,3
Altres	553.943	1,7	2,2	2,2		
Vots blancs	243.345	0,7	1,0	1,0		

Departament d'Estadística. Ajuntament de Barcelona.

Font: Ministerio del Interior. Dades oficials proclamades per la Junta Electoral Central.

2. Eleccions Generals, 3 març 1996

2.8. Distribució de vots i diputats a Espanya per províncies. Congrés de Diputats

Província	Electors	Votants		PP		PSOE-PSC		IU-IC		CIU		PNV		Altres	
		Absoluts	%	%vot	dip.	%vot	dip.	%vot	dip.	%vot	dip.	%vot	dip.	%vot(1)	dip.
ESpanya	32.531.833	25.172.058	77,4	38,6	156	37,4	141	10,5	21	4,6	16	1,3	5	7,6	11
Àlaba	233.572	168.884	72,3	27,1	2	25,2	1	11,6	0	-	-	20,0	1	16,1	0
Alacant	1.027.866	841.562	81,9	45,4	5	39,8	5	10,5	1	-	-	-	-	4,3	0
Albacete	283.851	236.965	83,5	44,4	2	43,7	2	9,6	0	-	-	-	-	2,3	0
Almeria	375.375	289.733	77,2	40,0	2	46,9	3	9,9	0	-	-	-	-	3,2	0
Astúries	958.412	727.567	75,9	40,8	4	39,7	4	15,4	1	-	-	-	-	4,1	0
Àvila	144.811	117.513	81,1	58,3	2	30,2	1	7,6	0	-	-	-	-	3,9	0
Badajoz	516.297	428.785	83,1	39,0	3	48,6	3	9,9	0	-	-	-	-	2,5	0
Balears	606.329	434.288	71,6	44,9	4	35,7	3	7,7	0	-	-	-	-	11,7	0
Barcelona	3.905.255	2.993.424	76,7	18,3	6	40,2	13	8,7	2	27,4	9	-	-	5,3	1(2)
Biscaia	970.592	703.629	72,5	18,3	2	23,6	2	9,7	1	-	-	29,0	3	19,4	1(3)
Burgos	300.885	235.133	78,1	53,9	3	30,5	1	11,0	0	-	-	-	-	4,6	0
Càceres	339.901	276.120	81,2	41,8	2	47,6	3	7,3	0	-	-	-	-	3,3	0
Cadís	847.124	620.762	73,3	35,1	4	43,5	4	13,1	1	-	-	-	-	8,3	0
Cantàbria	441.934	350.477	79,3	50,1	3	35,4	2	11,3	0	-	-	-	-	3,2	0
Castelló	373.239	304.430	81,6	46,2	3	39,7	2	7,6	0	-	-	-	-	6,5	0
Ceuta	51.298	32.732	63,8	52,8	1	35,5	0	2,2	0	-	-	-	-	9,5	0
Ciudad Real	384.357	316.228	82,3	44,7	2	44,9	3	8,1	0	-	-	-	-	2,3	0
Conca	169.288	140.760	83,1	49,9	2	42,1	1	5,6	0	-	-	-	-	2,4	0
Còrdova	603.879	497.080	82,3	32,8	2	44,4	4	18,5	1	-	-	-	-	4,3	0
Corunya, la	978.619	693.197	70,8	47,0	5	33,7	3	4,3	0	-	-	-	-	15,0	1(4)
Girona	429.526	330.832	77,0	12,0	0	36,3	2	3,3	0	41,2	3	-	-	7,2	0
Granada	652.251	513.224	78,7	38,2	3	46,3	3	11,9	1	-	-	-	-	3,6	0
Guadalajara	128.352	104.222	81,2	51,5	2	34,7	1	10,6	0	-	-	-	-	3,2	0
Guipúscoa	571.516	397.562	69,6	14,2	1	22,5	2	7,2	0	-	-	19,6	1	36,5	2(5)
Huelva	355.047	267.390	75,3	33,6	2	51,7	3	10,1	0	-	-	-	-	4,6	0
Jaén	507.666	424.866	83,7	36,7	3	48,4	3	11,7	0	-	-	-	-	3,2	0
Lleida	301.268	227.202	75,4	17,8	1	32,9	1	3,3	0	39,1	2	-	-	6,9	0
Lleó	436.206	335.733	77,0	48,5	3	37,7	2	7,6	0	-	-	-	-	6,2	0
Lugo	338.099	243.652	72,1	53,2	3	32,3	1	2,6	0	-	-	-	-	11,9	0
Madrid	4.199.799	3.342.628	79,6	49,1	17	31,3	11	16,4	6	-	-	-	-	3,2	0
Màlaga	921.238	689.538	74,8	38,3	4	41,8	5	15,1	1	-	-	-	-	4,8	0
Melilla	44.415	27.514	61,9	50,1	1	42,9	0	3,5	0	-	-	-	-	3,5	0
Múrcia	860.305	705.443	82,0	49,7	5	37,8	3	10,5	1	-	-	-	-	2,0	0
Navarra	444.094	326.201	73,5	36,9	2	30,1	2	12,4	1	-	-	1,0	0	19,6	0
Orense	327.706	232.203	70,9	48,4	2	35,9	2	1,7	0	-	-	-	-	14,0	0
Osca	176.510	136.633	77,4	45,3	2	40,8	1	7,5	0	-	-	-	-	6,4	0
Palència	153.205	124.060	81,0	51,0	2	37,7	1	7,9	0	-	-	-	-	3,4	0
Palmas, las	648.047	461.598	71,2	42,2	3	25,7	2	5,7	0	-	-	-	-	26,4	2(6)
Pontevedra	770.239	554.927	72,0	46,8	4	32,3	3	4,0	0	-	-	-	-	16,9	1(7)
Rioja, la	221.583	179.306	80,9	49,1	2	36,4	2	8,7	0	-	-	-	-	5,8	0
Salamanca	307.289	243.171	79,1	53,8	3	34,8	1	8,0	0	-	-	-	-	3,4	0
Santa Cruz de Tenerife	627.867	420.565	67,0	32,3	2	34,4	3	5,2	0	-	-	-	-	28,1	2(8)
Saragossa	708.732	549.031	77,5	48,1	4	31,8	3	10,0	0	-	-	-	-	10,1	0
Segòvia	124.291	99.726	80,2	54,3	2	32,0	1	8,8	0	-	-	-	-	4,9	0
Sevilla	1.313.998	1.047.172	79,7	31,3	4	49,8	7	13,3	2	-	-	-	-	5,6	0
Sòria	79.602	59.441	74,7	54,8	2	34,0	1	7,8	0	-	-	-	-	3,4	0
Tarragona	463.682	351.089	75,7	20,0	1	37,9	3	5,0	0	30,6	2	-	-	6,5	0
Terol	119.160	92.334	77,5	49,0	2	41,0	1	6,0	0	-	-	-	-	4,0	0
Toledo	407.464	342.874	84,1	47,9	3	41,5	2	8,1	0	-	-	-	-	2,5	0
València	1.781.719	1.453.121	81,6	41,8	7	36,8	6	12,0	2	-	-	-	-	9,4	1(9)
Valladolid	416.340	339.224	81,5	48,6	3	35,7	2	12,6	0	-	-	-	-	3,1	0
Zamora	181.733	140.307	77,2	53,6	2	36,7	1	5,6	0	-	-	-	-	4,1	0

(1) % vot dels partits parlamentaris i no parlamentaris. Inclou blancs i nuls. (2) ERC 1 (3) HB 1 (4) BNG 1 (5) HB 1; EA 1 (6) CC 2 (7) BNG 1 (8) CC 2 (9) UV 1

Departament d'Estadística. Ajuntament de Barcelona.

Font: Ministerio del Interior. Dades oficials proclamades per la Junta Electoral Central.

2. Eleccions Generals, 3 març 1996

2.9. Comparació de resultats a Barcelona, Barcelona província, Catalunya i Espanya. Congrés de Diputats

	Barcelona		Barcelona província		Catalunya		Espanya	
	Absoluts	%	Absoluts	%	Absoluts	%	Absoluts	%
Electors	1.348.931	100,0	3.905.255	100,0	5.099.731	100,0	32.531.833	100,0
Votants	1.039.180	77,0	2.993.424	76,7	3.902.547	76,5	25.172.058	77,4
Abstenció	309.751	23,0	911.831	23,3	1.197.184	23,5	7.359.775	22,6
PSC-PSOE	356.116	34,3	1.203.339	40,2	1.531.143	39,2	9.425.678	37,4
CIU	308.485	29,7	818.832	27,4	1.151.633	29,5	1.151.633	4,6
PP	235.053	22,6	548.323	18,3	698.400	17,9	9.716.006	38,6
IC-IU	79.479	7,6	260.881	8,7	296.985	7,6	2.639.774	10,5
ERC	42.888	4,1	114.195	3,8	162.545	4,2	167.641	0,7
Altres	5.923	0,6	18.779	0,6	23.066	0,6	1.702.199	6,8
Blancs	8.423	0,8	20.365	0,7	25.857	0,7	243.345	1,0
Nuls	2.813	0,3	8.710	0,3	12.918	0,3	125.782	0,5

Departament d'Estadística. Ajuntament de Barcelona.
Font: Ministerio del Interior. Dades oficials proclamades per la Junta Electoral Central.

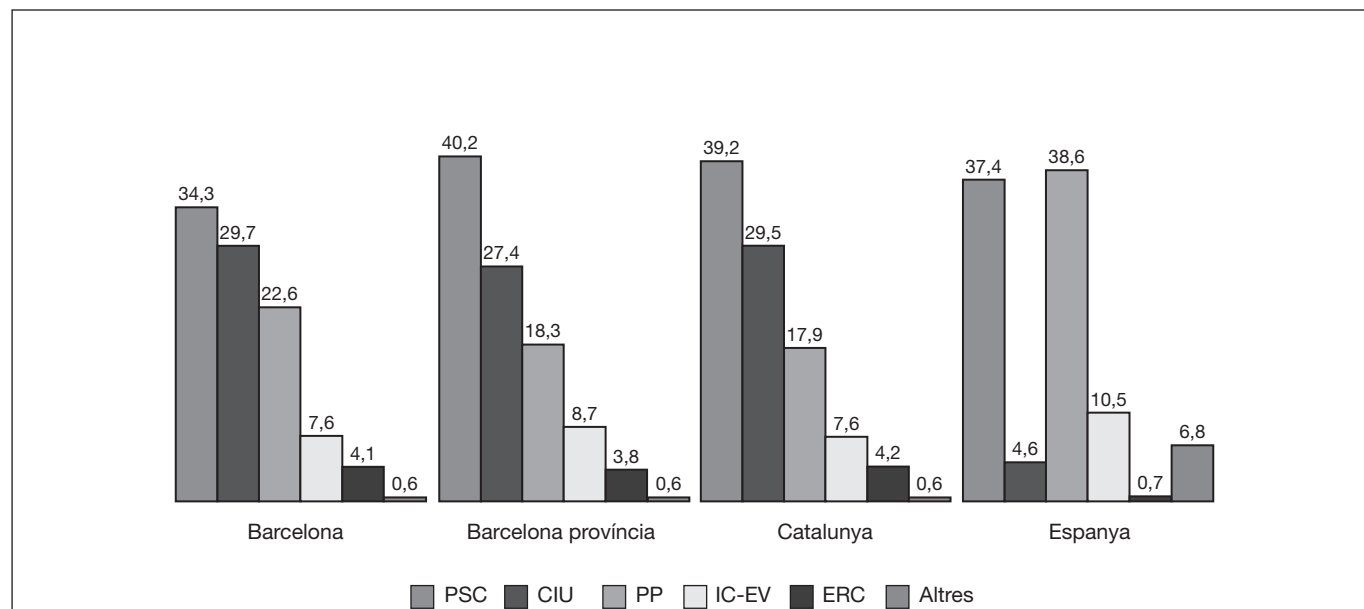

2. Eleccions Generals, 3 març 1996

2.10. Composició del Congrés de Diputats. Distribució d'escons a Barcelona província, Catalunya i Espanya

	Barcelona província	Catalunya	Espanya
TOTAL	31	46	350
PSC-PSOE	13	19	141
CIU	9	16	16
PP	6	8	156
IC-IU	2	2	21
ERC	1	1	1
PNV	-	-	5
CC	-	-	4
BNG	-	-	2
HB	-	-	2
EA	-	-	1
UV	-	-	1

Departament d'Estadística. Ajuntament de Barcelona.

Font: Departament de Governació. Generalitat de Catalunya. Dades oficials proclamades per la Junta Electoral Central.

2. Eleccions Generals, 3 març 1996

2.11. Resultats a Barcelona. Senat

Candidats	Partit	Vots
Jordi Maragall i Noble	PSC	337.453
Francesca Martí i Vigil	PSC	314.494
Sixte Cambra i Sánchez	CIU	312.540
Carmina Virgili i Rodón	PSC	309.786
Joaquim Forn i Chiariello	CIU	294.926
Rosa Ma. Ripoll i Vilarrasa	CIU	289.758
Enrique Lacalle i Coll	PP	223.140
Mercedes Pérez i González	PP	207.314
Antonio Valero i Vicente	PP	205.555
Angelina Puig i Valls	IC-EV	84.145
Joan Tafalla i Monferrer	IC-EV	71.001
Enric Tello i Aragay	IC-EV	67.460
Ma. Àngels Cote i Pascual	ERC	55.345
Albert González i Orduna	ERC	42.690
David Minoves i Lluçà	ERC	39.587

Nota: Resultats de les candidatures dels partits parlamentaris.

Departament d'Estadística. Ajuntament de Barcelona.

Font: Ministerio del Interior. Dades oficials proclamades per la Junta Electoral Central.

2. Eleccions Generals, 3 març 1996

2.12. Resultats a Catalunya per províncies. Senat

Senadors electes	Partit	Vots
Barcelona província		
Jordi Maragall i Noble	PSC	1.136.183
Francesca Martí i Virgili	PSC	1.059.371
Carmina Virgili i Rodón	PSC	1.046.609
Sixte Cambra i Sánchez	CIU	826.834
Girona província		
Salvador Capdevila i Bas	CIU	133.889
Salvador Carrera i Comes	CIU	130.186
Joaquim Vidal i Perpiñá	CIU	128.818
Arseni Gibert i Bosch	PSC	107.137
Lleida província		
Jaume Cardona i Vila	CIU	86.437
Josep Varela i Serra	CIU	83.436
Joan Horaci Simó i Burgués	CIU	83.308
Josep Ramon Mòdol i Pifarré	PSC	70.285
Tarragona província		
Ramon Aleu i Jornet	PSC	120.946
Helena Arribas i Esteve	PSC	117.132
Antonio Sánchez i Lucas	PSC	116.125
Vicent Beguer i Oliveres	CIU	106.957

Nota: Resultats dels senadors electes per circumscripció.

Departament d'Estadística. Ajuntament de Barcelona.

Font: Departament de Governació. Generalitat de Catalunya. Dades oficials proclamades per la Junta Electoral Central.

2. Eleccions Generals, 3 març 1996

2.13. Composició del Senat. Distribució d'escons a Barcelona província, Catalunya i Espanya

	Barcelona província	Catalunya	Espanya
TOTAL	4	16	208
PSC-PSOE	3	8	81
CIU	1	8	8
PP	0	0	112
IC-IU	0	0	0
ERC	0	0	0
PNV	-	-	4
CC	-	-	1
BNG	-	-	0
HB	-	-	0
EA	-	-	0
UV	-	-	0
AE "Eivissa i Formentera al Senat"	-	-	1
PIL	-	-	1

Departament d'Estadística. Ajuntament de Barcelona.

Font: Junta Electoral Central.

3. Eleccions Generals, 12 març 2000

3.1. Resultats a Barcelona. Congrés de Diputats

	Absoluts	% s/electors	% s/votants	% s/vots vàlids
Electors	1.294.769	100,0		
Abstenció	444.952	34,4		
Votants	849.817	65,6	100,0	
Vots nuls	3.597	0,3	0,4	
Vots vàlids	846.220	65,4	99,6	100,0
PSC	264.564	20,4	31,1	31,3
CIU	229.800	17,7	27,0	27,2
PP	223.325	17,2	26,3	26,4
ERC	48.442	3,7	5,7	5,7
IC-V	35.628	2,8	4,2	4,2
EUJA	18.334	1,4	2,2	2,2
EV-GV	4.555	0,4	0,5	0,5
EV-AV	2.612	0,2	0,3	0,3
POSI	777	0,1	0,1	0,1
GIL	771	0,1	0,1	0,1
EC	543	0,0	0,1	0,1
IR-PRE	498	0,0	0,1	0,1
PH	473	0,0	0,1	0,1
UC-CDS	404	0,0	0,0	0,0
PLN	347	0,0	0,0	0,0
PNCA	251	0,0	0,0	0,0
FE	233	0,0	0,0	0,0
FEI-FE2000	228	0,0	0,0	0,0
N	207	0,0	0,0	0,0
PES2000	147	0,0	0,0	0,0
LI	120	0,0	0,0	0,0
PADE	107	0,0	0,0	0,0
Vots blancs	13.854	1,1	1,6	1,6

Departament d'Estadística. Ajuntament de Barcelona.

Font: Departament de Governació i Relacions Institucionals. Generalitat de Catalunya. Dades oficials proclamades per la Junta Electoral Central.

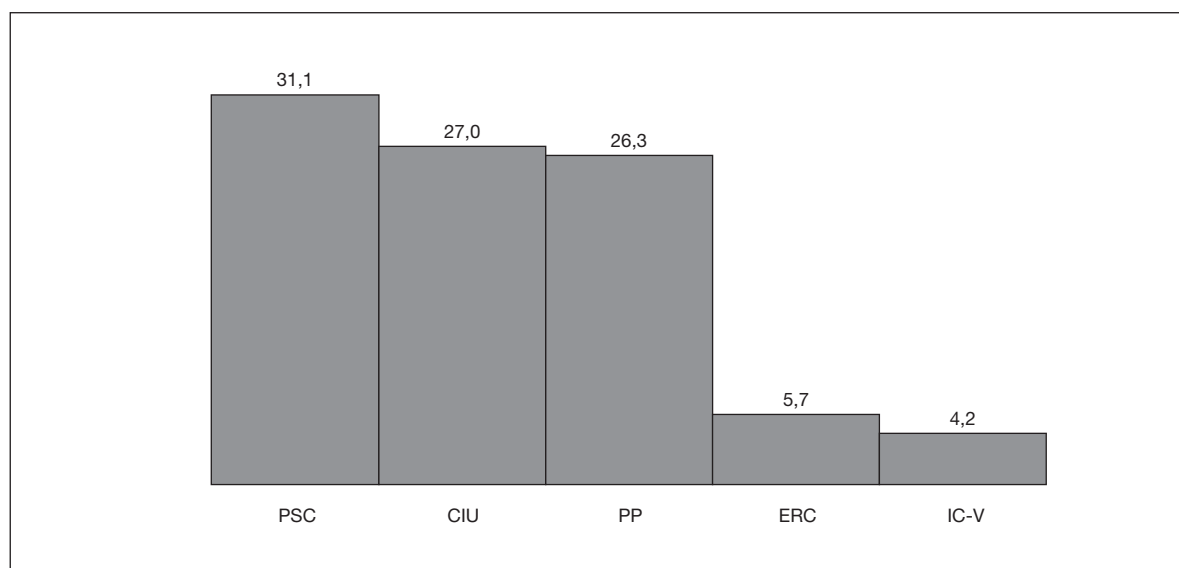

3. Eleccions Generals, 12 març 2000

3.2. Resultats per districtes. Congrés de Diputats. Absoluts

Districte	Electors	Votants	PSC	CIU	PP	ERC	IC-V	Altres	Blancs	Nuls
BARCELONA	1.294.769	849.817	264.564	229.800	223.325	48.442	35.628	30.607	13.854	3.597
1. Ciutat Vella	69.280	37.616	13.450	8.916	9.027	2.033	1.822	1.643	485	240
2. Eixample	215.702	146.547	34.419	50.472	38.002	10.113	6.307	4.141	2.471	622
3. Sants-Montjuïc	142.238	90.245	30.719	23.646	20.971	5.749	3.804	3.547	1.416	393
4. Les Corts	70.405	49.932	10.901	16.473	16.005	2.732	1.601	1.191	866	163
5. Sarrià-Sant Gervasi	113.319	82.154	10.982	31.049	30.363	3.984	2.399	1.506	1.593	278
6. Gràcia	100.360	66.818	16.971	22.672	14.143	5.811	3.560	2.203	1.141	317
7. Horta-Guinardó	146.154	93.880	34.885	20.217	23.351	5.137	4.304	3.982	1.577	427
8. Nou Barris	145.191	91.548	41.434	13.112	24.726	2.720	3.447	4.421	1.263	425
9. Sant Andreu	116.167	76.681	27.893	18.020	18.619	4.120	3.498	3.071	1.185	275
10. Sant Martí	175.953	114.396	42.910	25.223	28.118	6.043	4.886	4.902	1.857	457

3.2. Resultats per districtes. Congrés de Diputats. Percentatges

Districte	Participació	Abstenció	% sobre votants								Partit més votat
			PSC	CIU	PP	ERC	IC-V	Altres	Blancs	Nuls	
BARCELONA	65,6	34,4	31,1	27,0	26,3	5,7	4,2	3,6	1,6	0,4	PSC
1. Ciutat Vella	54,3	45,7	35,8	23,7	24,0	5,4	4,8	4,4	1,3	0,6	PSC
2. Eixample	67,9	32,1	23,5	34,4	25,9	6,9	4,3	2,8	1,7	0,4	CIU
3. Sants-Montjuïc	63,4	36,6	34,0	26,2	23,2	6,4	4,2	3,9	1,6	0,4	PSC
4. Les Corts	70,9	29,1	21,8	33,0	32,1	5,5	3,2	2,4	1,7	0,3	CIU
5. Sarrià-Sant Gervasi	72,5	27,5	13,4	37,8	37,0	4,8	2,9	1,8	1,9	0,3	CIU
6. Gràcia	66,6	33,4	25,4	33,9	21,2	8,7	5,3	3,3	1,7	0,5	CIU
7. Horta-Guinardó	64,2	35,8	37,2	21,5	24,9	5,5	4,6	4,2	1,7	0,5	PSC
8. Nou Barris	63,1	36,9	45,3	14,3	27,0	3,0	3,8	4,8	1,4	0,5	PSC
9. Sant Andreu	66,0	34,0	36,4	23,5	24,3	5,4	4,6	4,0	1,5	0,4	PSC
10. Sant Martí	65,0	35,0	37,5	22,0	24,6	5,3	4,3	4,3	1,6	0,4	PSC

Departament d'Estadística. Ajuntament de Barcelona.

Font: Departament de Governació i Relacions Institucionals. Generalitat de Catalunya. Dades oficials proclamades per la Junta Electoral Central.

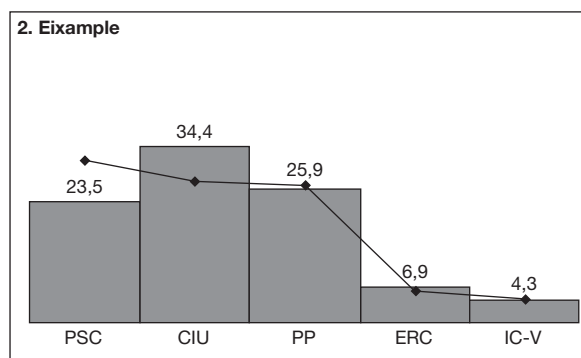
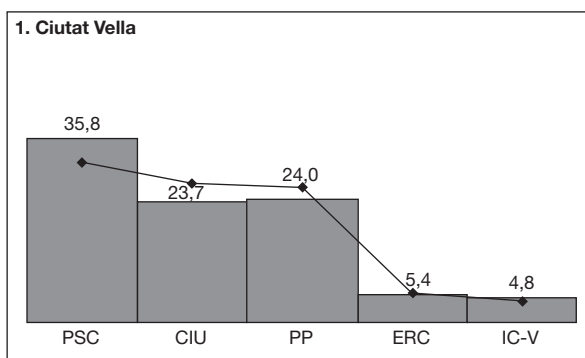

3. Eleccions Generals, 12 març 2000

3. Sants-Montjuïc

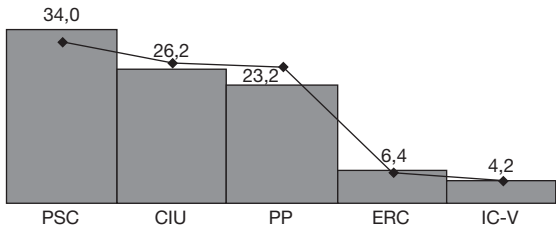

4. Les Corts

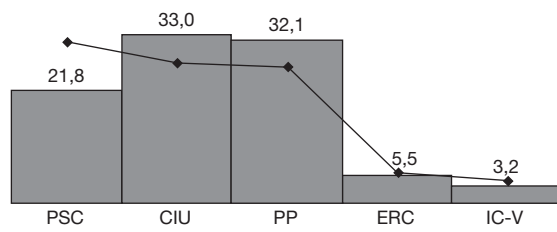

5. Sarrià-Sant Gervasi

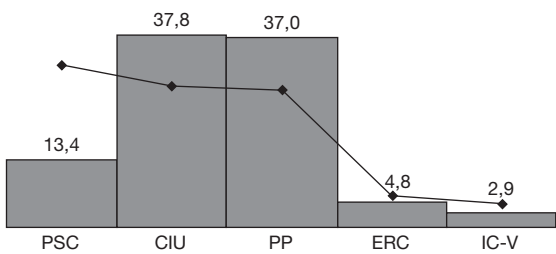

6. Gràcia

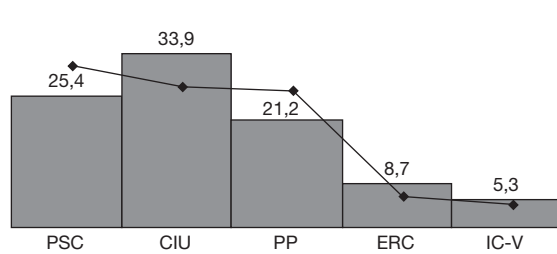

7. Horta-Guinardó

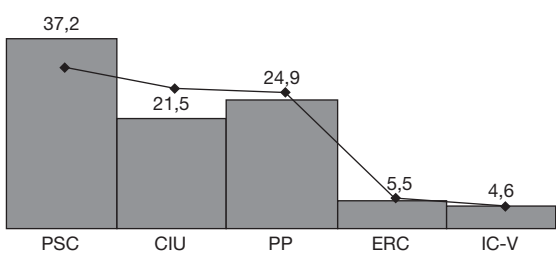

8. Nou Barris

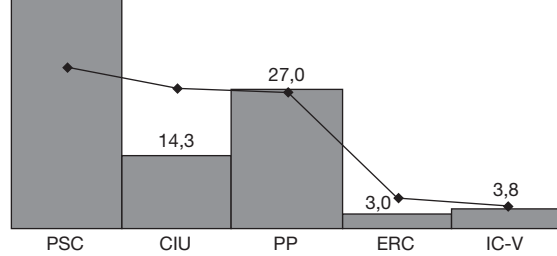

9. Sant Andreu

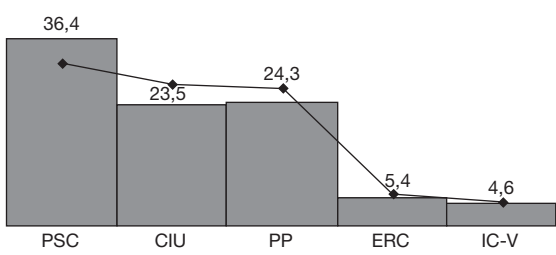

10. Sant Martí

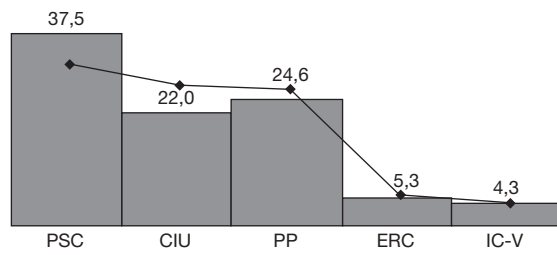

■ Districte

— Barcelona

3. Eleccions Generals, 12 març 2000

3.3. Resultats per zones estadístiques. Congrés de Diputats. Absoluts

Zona estadística	Electors	Votants	PSC	CIU	PP	ERC	IC-V	Altres	Blancs	Nuls
BARCELONA	1.294.758	850.374	264.360	229.975	223.207	48.217	35.647	31.557	13.817	3.594
1. Barceloneta	12.799	6.965	2.983	1.611	1.441	345	242	237	64	42
2. Parc	16.270	9.225	3.028	2.272	2.216	527	552	433	142	55
3. Gòtic	12.266	6.666	2.034	1.740	1.592	432	428	304	94	42
4. Raval	27.945	14.776	5.405	3.292	3.798	729	600	668	180	104
5. Sant Antoni	31.826	21.101	5.184	7.512	4.851	1.530	902	714	318	90
6. Esquerra Eixample	82.076	55.958	12.498	19.319	15.214	3.861	2.386	1.481	992	207
7. Dreta Eixample	34.524	24.054	4.530	8.841	6.799	1.587	1.158	599	421	119
8. Estació Nord	24.643	17.035	4.200	5.554	4.507	1.177	672	560	309	56
9. Sagrada Família	42.630	28.591	8.020	9.344	6.613	2.007	1.177	849	431	150
10. Poble-sec	29.081	17.322	5.820	4.629	3.955	1.124	784	695	230	85
11. Montjuïc	600	275	85	51	111	7	9	9	1	2
12. Zona Franca-Port	23.708	14.494	6.399	1.952	3.981	409	631	819	238	65
13. Font de la Guatlla	8.281	5.405	1.796	1.259	1.422	330	253	228	91	26
14. Bordeta-Hostafrancs	15.300	9.881	3.252	2.791	2.226	668	389	378	126	51
15. Sants	65.266	42.569	13.217	12.933	9.168	3.178	1.739	1.455	716	163
16. Les Corts	59.184	41.523	10.180	13.434	11.966	2.490	1.441	1.118	745	149
17. Pedralbes	11.219	8.379	721	3.029	4.044	222	132	89	126	16
18. Sant Gervasi	82.793	60.029	7.924	22.586	22.544	2.791	1.696	1.127	1.154	207
19. Sarrià	28.173	20.596	2.622	7.987	7.485	1.066	586	377	405	68
20. Vallvidrera-Les Planes	2.353	1.587	416	529	334	117	117	38	33	3
21. Gràcia	73.653	48.964	12.080	17.289	9.642	4.464	2.649	1.775	828	237
22. Vallcarca	26.706	17.854	4.887	5.383	4.339	1.343	911	598	313	80
23. Guinardó	58.252	38.496	11.788	10.488	9.291	2.727	1.984	1.412	667	139
24. Horta	62.344	39.491	16.610	7.252	9.610	1.719	1.677	1.785	614	224
25. Vall d'Hebron	25.558	16.517	6.684	2.715	4.681	650	698	741	289	59
26. Vilapicina-Turó Peira	57.720	37.840	14.997	7.233	10.408	1.518	1.339	1.591	584	170
27. Roquetes-Verdum	76.408	47.627	23.091	5.233	12.828	1.049	1.819	2.807	586	214
28. Ciutat Meridiana-Vallbona	11.063	6.111	3.252	513	1.490	113	285	341	78	39
29. Sagrera	44.113	29.834	10.150	7.285	7.638	1.669	1.314	1.210	461	107
30. Congrés	12.078	8.205	2.622	2.324	1.979	489	356	296	112	27
31. Sant Andreu	42.830	28.660	9.934	7.078	6.584	1.688	1.361	1.430	490	95
32. Bon Pastor	10.392	6.073	2.926	843	1.508	136	304	252	73	31
33. Trinitat Vella	6.752	3.880	2.213	358	913	69	154	109	49	15
34. Fort Pius	9.858	6.554	1.977	1.601	1.826	417	337	263	115	18
35. Poblenou	41.680	26.458	9.798	6.918	5.127	1.706	1.279	1.147	374	109
36. Barris Besòs	20.948	13.147	6.361	1.699	3.439	312	468	640	173	55
37. Clot	52.019	34.274	11.171	9.743	7.271	2.425	1.577	1.358	611	118
38. Verneda	51.447	33.958	13.505	5.355	10.366	1.126	1.241	1.624	584	157

3. Eleccions Generals, 12 març 2000

3.3. (cont.) Resultats per zones estadístiques. Congrés de Diputats. Percentatges

Zona estadística	Participació	Abstenció	% sobre votants							Partit més votat	
			PSC	CIU	PP	ERC	IC-V	Altres	Blancs		Nuls
BARCELONA	65,7	34,3	31,1	27,0	26,2	5,7	4,2	3,7	1,6	0,4	PSC
1. Barceloneta	54,4	45,6	42,8	23,1	20,7	5,0	3,5	3,4	0,9	0,6	PSC
2. Parc	56,7	43,3	32,8	24,6	24,0	5,7	6,0	4,7	1,5	0,6	PSC
3. Gòtic	54,3	45,7	30,5	26,1	23,9	6,5	6,4	4,6	1,4	0,6	PSC
4. Raval	52,9	47,1	36,6	22,3	25,7	4,9	4,1	4,5	1,2	0,7	PSC
5. Sant Antoni	66,3	33,7	24,6	35,6	23,0	7,3	4,3	3,4	1,5	0,4	CIU
6. Esquerra Eixample	68,2	31,8	22,3	34,5	27,2	6,9	4,3	2,6	1,8	0,4	CIU
7. Dreta Eixample	69,7	30,3	18,8	36,8	28,3	6,6	4,8	2,5	1,8	0,5	CIU
8. Estació Nord	69,1	30,9	24,7	32,6	26,5	6,9	3,9	3,3	1,8	0,3	CIU
9. Sagrada Família	67,1	32,9	28,1	32,7	23,1	7,0	4,1	3,0	1,5	0,5	CIU
10. Poble-sec	59,6	40,4	33,6	26,7	22,8	6,5	4,5	4,0	1,3	0,5	PSC
11. Montjuïc	45,8	54,2	30,9	18,5	40,4	2,5	3,3	3,3	0,4	0,7	PP
12. Zona Franca-Port	61,1	38,9	44,1	13,5	27,5	2,8	4,4	5,7	1,6	0,4	PSC
13. Font de la Guatlla	65,3	34,7	33,2	23,3	26,3	6,1	4,7	4,2	1,7	0,5	PSC
14. Bordeta-Hostafrancs	64,6	35,4	32,9	28,2	22,5	6,8	3,9	3,8	1,3	0,5	PSC
15. Sants	65,2	34,8	31,0	30,4	21,5	7,5	4,1	3,4	1,7	0,4	PSC
16. Les Corts	70,2	29,8	24,5	32,4	28,8	6,0	3,5	2,7	1,8	0,4	CIU
17. Pedralbes	74,7	25,3	8,6	36,1	48,3	2,6	1,6	1,1	1,5	0,2	PP
18. Sant Gervasi	72,5	27,5	13,2	37,6	37,6	4,6	2,8	1,9	1,9	0,3	CIU
19. Sarrià	73,1	26,9	12,7	38,8	36,3	5,2	2,8	1,8	2,0	0,3	CIU
20. Vallvidrera-Les Planes	67,4	32,6	26,2	33,3	21,0	7,4	7,4	2,4	2,1	0,2	CIU
21. Gràcia	66,5	33,5	24,7	35,3	19,7	9,1	5,4	3,6	1,7	0,5	CIU
22. Vallcarca	66,9	33,1	27,4	30,2	24,3	7,5	5,1	3,3	1,8	0,4	CIU
23. Guinardó	66,1	33,9	30,6	27,2	24,1	7,1	5,2	3,7	1,7	0,4	PSC
24. Horta	63,3	36,7	42,1	18,4	24,3	4,4	4,2	4,5	1,6	0,6	PSC
25. Vall d'Hebron	64,6	35,4	40,5	16,4	28,3	3,9	4,2	4,5	1,7	0,4	PSC
26. Vilapicina-Turó Peira	65,6	34,4	39,6	19,1	27,5	4,0	3,5	4,2	1,5	0,4	PSC
27. Roquetes-Verdum	62,3	37,7	48,5	11,0	26,9	2,2	3,8	5,9	1,2	0,4	PSC
28. Ciutat Meridiana-Vallbona	55,2	44,8	53,2	8,4	24,4	1,8	4,7	5,6	1,3	0,6	PSC
29. Sagrera	67,6	32,4	34,0	24,4	25,6	5,6	4,4	4,1	1,5	0,4	PSC
30. Congrés	67,9	32,1	32,0	28,3	24,1	6,0	4,3	3,6	1,4	0,3	PSC
31. Sant Andreu	66,9	33,1	34,7	24,7	23,0	5,9	4,7	5,0	1,7	0,3	PSC
32. Bon Pastor	58,4	41,6	48,2	13,9	24,8	2,2	5,0	4,1	1,2	0,5	PSC
33. Trinitat Vella	57,5	42,5	57,0	9,2	23,5	1,8	4,0	2,8	1,3	0,4	PSC
34. Fort Pius	66,5	33,5	30,2	24,4	27,9	6,4	5,1	4,0	1,8	0,3	PSC
35. Poble Nou	63,5	36,5	37,0	26,1	19,4	6,4	4,8	4,3	1,4	0,4	PSC
36. Barris Besòs	62,8	37,2	48,4	12,9	26,2	2,4	3,6	4,9	1,3	0,4	PSC
37. Clot	65,9	34,1	32,6	28,4	21,2	7,1	4,6	4,0	1,8	0,3	PSC
38. Verneda	66,0	34,0	39,8	15,8	30,5	3,3	3,7	4,8	1,7	0,5	PSC

Font: Departament d'Estadística. Ajuntament de Barcelona.

3. Eleccions Generals, 12 març 2000

Distribució de la Participació

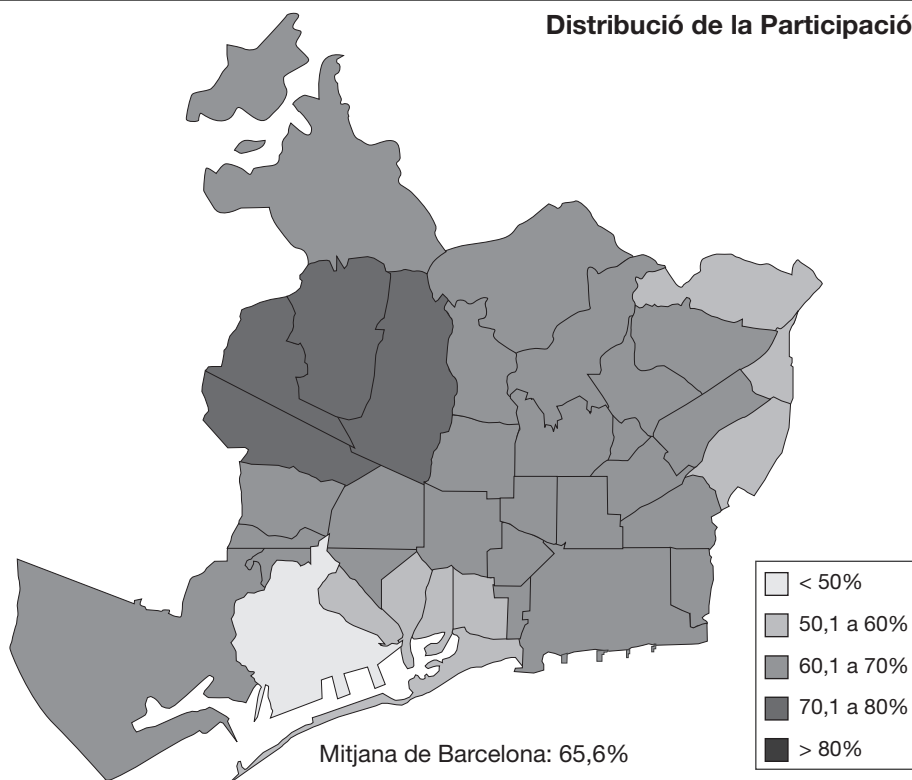

Distribució de vot: PSC

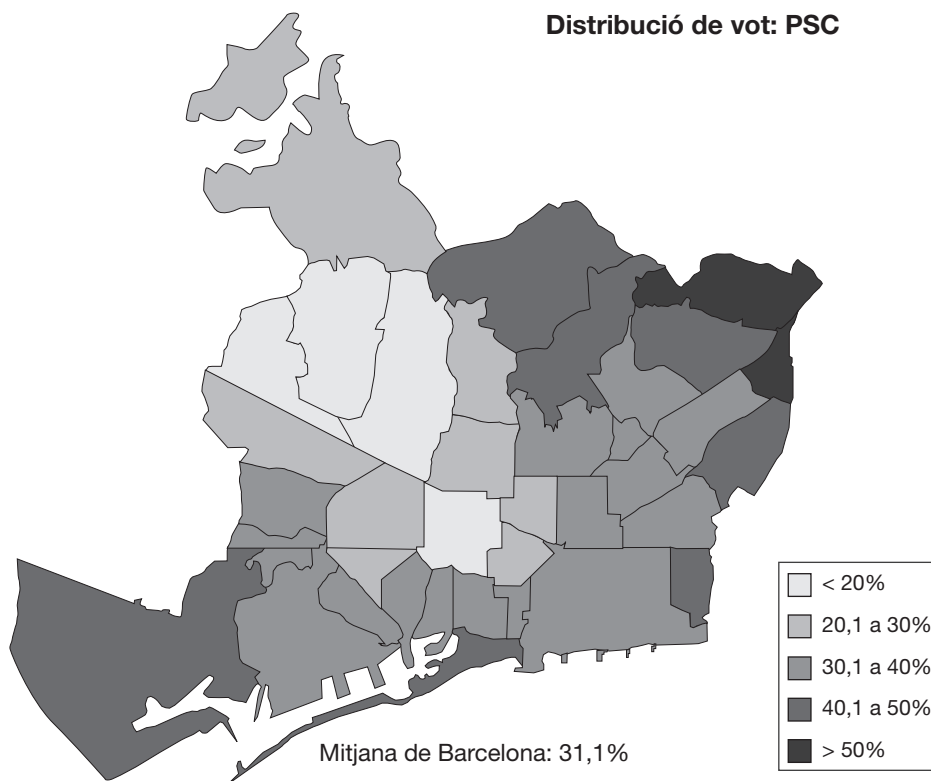

3. Eleccions Generals, 12 març 2000

Distribució de vot: CIU

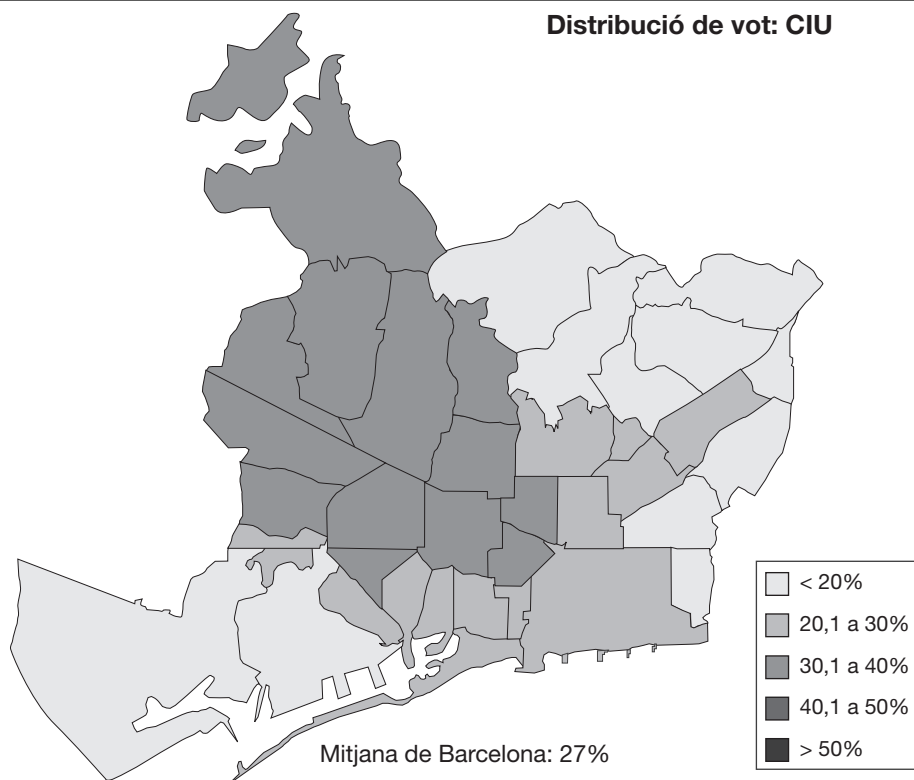

Distribució de vot: PP

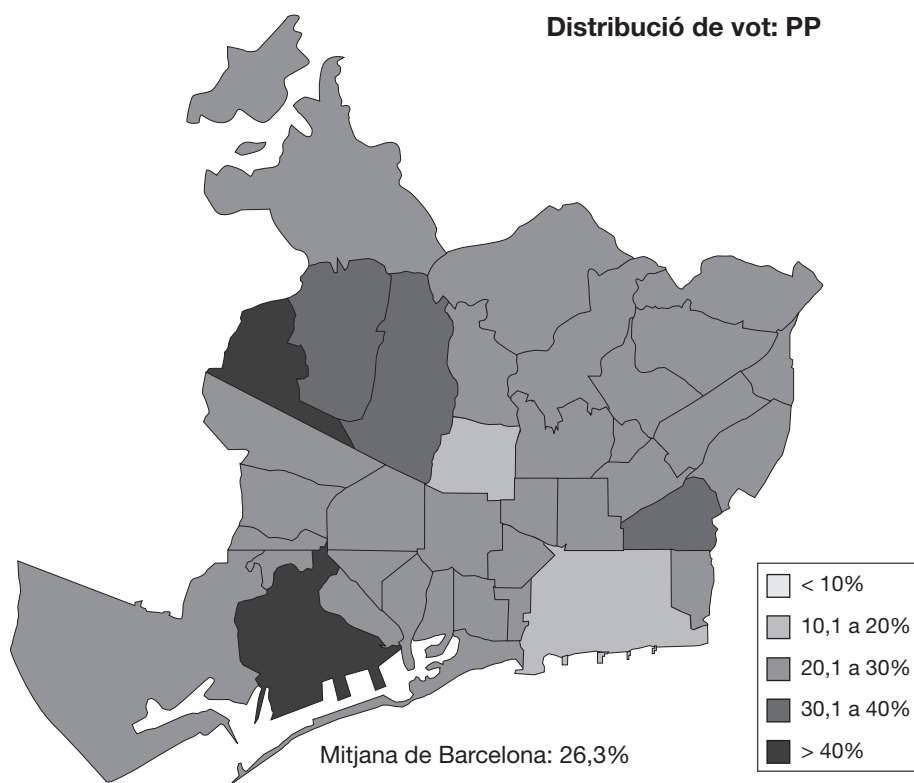

3. Eleccions Generals, 12 març 2000

Distribució de vot: ERC

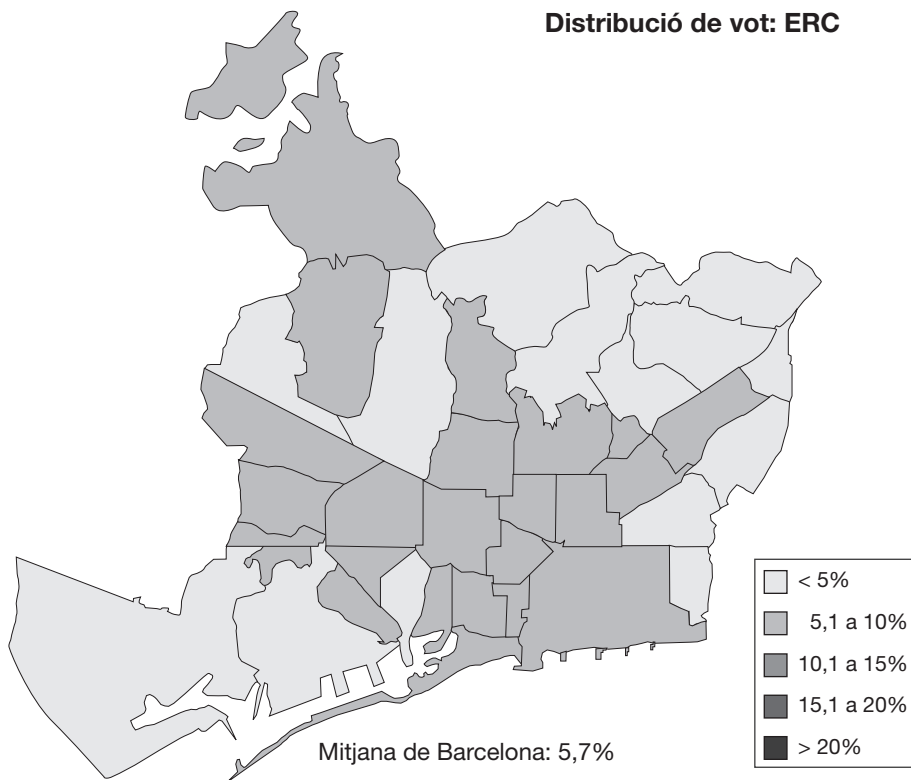

Distribució de vot: ICV

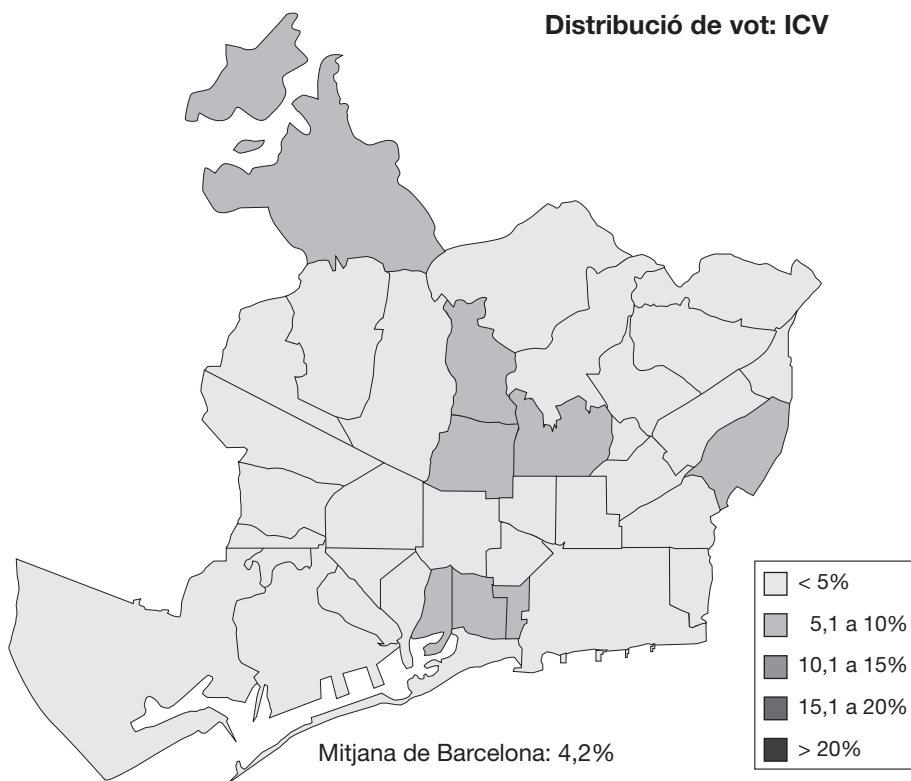

3. Eleccions Generals, 12 març 2000

3.4. Resultats a Catalunya i províncies. Congrés de Diputats

	Catalunya		Barcelona		Girona		Lleida		Tarragona	
	Absoluts	%	Absoluts	%	Absoluts	%	Absoluts	%	Absoluts	%
Electors	5.293.465	100,0	4.033.017	100,0	457.288	100,0	313.239	100,0	489.921	100,0
Votants	3.388.128	64,0	2.572.428	63,8	297.048	65,0	202.124	64,5	316.528	64,6
Abstenció	1.905.337	36,0	1.460.589	36,2	160.240	35,0	111.115	35,5	173.393	35,4
PSC	1.150.533	34,0	909.601	35,4	83.741	28,2	55.374	27,4	101.817	32,2
CIU	970.421	28,6	673.558	26,2	121.116	40,8	78.131	38,7	97.616	30,8
PP	768.318	22,7	602.777	23,4	46.992	15,8	42.081	20,8	76.468	24,2
ERC	190.292	5,6	131.114	5,1	25.534	8,6	14.367	7,1	19.277	6,1
IC-V	119.290	3,5	103.778	4,0	5.346	1,8	3.581	1,8	6.585	2,1
Altres	124.892	3,7	104.194	4,1	8.311	2,8	4.132	2,0	8.255	2,6
Blancs	47.526	1,4	36.486	1,4	4.007	1,3	2.897	1,4	4.136	1,3
Nuls	16.856	0,5	10.920	0,4	2.001	0,7	1.561	0,8	2.374	0,8

Departament d'Estadística. Ajuntament de Barcelona.

Font: Departament de Governació i Relacions Institucionals. Generalitat de Catalunya. Dades oficials proclamades per la Junta Electoral Central.

3. Eleccions Generals, 12 març 2000

3.5. Distribució de Diputats a Catalunya i províncies. Congrés de Diputats

	Catalunya	Barcelona	Girona	Lleida	Tarragona
TOTAL	46	31	5	4	6
PSC	17	12	2	1	2
CIU	15	9	2	2	2
PP	12	8	1	1	2
ERC	1	1	0	0	0
IC-V	1	1	0	0	0

Departament d'Estadística. Ajuntament de Barcelona.

Font: Departament de Governació i Relacions Institucionals. Generalitat de Catalunya. Dades oficials proclamades per la Junta Electoral Central.

3. Eleccions Generals, 12 març 2000

3.6. Comparació de resultats a Barcelona i als municipis de més de 50.000 habitants de Catalunya. Congrés de Diputats

Municipi	Electors	Votants	Participació	% sobre votants						Partit més votat
				PSC	CIU	PP	ERC	IC-EV	Altres	
Barcelona	1.294.769	849.817	65,6	31,1	27,0	26,3	5,7	4,2	5,7	PSC
Hospitalet de Llobregat, l'	207.144	132.259	63,8	46,9	13,9	25,7	2,3	4,1	7,1	PSC
Badalona	176.358	105.200	59,7	41,8	18,7	25,1	3,2	4,2	7,0	PSC
Sabadell	152.094	101.178	66,5	40,4	24,3	20,1	4,4	3,8	7,1	PSC
Terrassa	140.088	88.599	63,2	40,7	24,3	20,5	4,1	4,4	6,1	PSC
Santa Coloma de Gramenet	99.121	60.033	60,6	50,5	10,2	24,9	1,5	5,0	7,9	PSC
Tarragona	92.577	60.454	65,3	35,0	23,9	28,7	4,5	2,6	5,3	PSC
Lleida	95.202	59.847	62,9	33,1	28,6	26,2	4,5	2,5	5,1	PSC
Mataró	84.000	55.715	66,3	37,0	26,6	23,2	4,0	4,0	5,2	PSC
Reus	71.698	43.319	60,4	34,7	27,6	24,0	5,6	3,0	5,2	PSC
Cornellà de Llobregat	67.873	44.494	65,6	49,9	11,3	22,5	2,5	5,5	8,5	PSC
Sant Boi de Llobregat	65.988	39.963	60,6	46,2	15,1	23,4	2,7	5,3	7,3	PSC
Girona	59.527	39.757	66,8	32,3	32,4	17,7	9,5	2,6	5,6	CIU
Manresa	54.181	34.519	63,7	29,3	37,9	17,2	8,3	3,0	4,2	CIU
Prat de Llobregat, el	51.182	31.535	61,6	44,9	14,1	24,0	2,4	6,5	8,1	PSC
Cerdanyola del Vallès	43.329	27.700	63,9	39,3	18,6	24,8	3,6	5,9	7,9	PSC
Granollers	42.502	27.821	65,5	35,5	31,7	20,5	4,8	2,7	4,8	PSC
Rubí	47.473	27.765	58,5	43,5	17,9	23,4	3,9	4,2	7,2	PSC
Viladecans	45.016	27.313	60,7	47,7	14,5	24,7	1,9	3,9	7,3	PSC
Sant Cugat del Vallès	44.865	30.060	67,0	25,8	33,2	23,4	7,4	4,7	5,5	CIU
Vilanova i la Geltrú	43.249	27.723	64,1	38,2	27,4	19,3	5,8	4,5	4,8	PSC

Departament d'Estadística. Ajuntament de Barcelona.

Font: Departament de Governació i Relacions Institucionals. Generalitat de Catalunya. Dades oficials proclamades per la Junta Electoral Central.

3. Eleccions Generals, 12 març 2000

3.7. Resultats a Espanya. Congrés de Diputats

	Absoluts	% electors	% votants	% s/vots vàlids	Diputats	% diputats
Electors	33.969.640	100,0				
Abstenció	10.630.166	31,3				
Votants	23.339.474	68,7	100,0			
Vots nuls	158.200	0,5	0,7			
Vots vàlids	23.181.274	68,2	99,3	100,0	350	100,0
PP	10.321.178	30,4	44,2	44,5	183	52,3
PSOE-PSC	7.918.752	23,3	33,9	34,2	125	35,7
IU-EUIA	1.263.043	3,7	5,4	5,4	8	2,3
CIU	970.421	2,9	4,2	4,2	15	4,3
PNV	353.953	1,0	1,5	1,5	7	2,0
BNG	306.268	0,9	1,3	1,3	3	0,9
CC	248.261	0,7	1,1	1,1	4	1,1
PA	206.255	0,6	0,9	0,9	1	0,3
ERC	194.715	0,6	0,8	0,8	1	0,3
IC-V	119.290	0,4	0,5	0,5	1	0,3
EA	100.742	0,3	0,4	0,4	1	0,3
CHA	75.356	0,2	0,3	0,3	1	0,3
Altres	736.217	2,2	3,2	3,2		
Vots blancs	366.823	1,1	1,6	1,6		

Departament d'Estadística. Ajuntament de Barcelona.

Font: Departament de Governació i Relacions Institucionals. Generalitat de Catalunya. Dades oficials proclamades per la Junta Electoral Central.

3. Eleccions Generals, 12 març 2000

3.8. Distribució de vots i diputats a Espanya per províncies. Congrés de Diputats

Província	Electors	Votants		PP		PSOE-PSC		IU-EUIA		CIU		PNV		Altres	
		Absoluts	%	%vot	dip.	%vot	dip.	%vot	dip.	%vot	dip.	%vot	dip.	%vot(1)	dip.
ESpanya	33.969.640	23.339.474	68,7	44,2	183	33,9	125	5,4	8	4,2	15	1,5	7	10,8	12
Àlaba	244.477	171.808	70,3	38,6	2	24,0	1	5,5	0	-	-	20,5	1	11,5	0
Alacant	1.104.940	810.346	73,3	53,9	7	34,6	4	5,3	0	-	-	-	-	6,2	0
Albacete	295.105	223.053	75,6	50,8	2	40,9	2	5,0	0	-	-	-	-	3,3	0
Almeria	411.065	280.112	68,1	48,4	3	42,0	2	4,2	0	-	-	-	-	5,4	0
Astúries	981.504	657.553	67,0	46,0	5	36,8	3	10,2	1	-	-	-	-	7,0	0
Àvila	145.250	108.491	74,7	64,6	2	26,4	1	4,7	0	-	-	-	-	4,4	0
Badajoz	534.100	401.608	75,2	46,6	3	44,4	3	5,3	0	-	-	-	-	3,6	0
Balears	652.009	400.559	61,4	53,5	5	29,1	2	4,0	0	-	-	-	-	13,4	0
Barcelona	4.033.017	2.572.428	63,8	23,4	8	35,4	12	2,5	0	26,2	9	-	-	12,5	2(2)
Biscaia	981.571	657.525	67,0	27,0	3	22,6	2	5,7	0	-	-	33,8	4	10,9	0
Burgos	303.453	223.332	73,6	58,0	3	28,8	1	4,5	0	-	-	-	-	8,7	0
Càceres	344.192	260.785	75,8	47,4	3	44,3	2	3,6	0	-	-	-	-	4,7	0
Cadís	884.994	558.320	63,1	40,8	4	39,1	4	6,6	0	-	-	-	-	13,5	1(3)
Cantàbria	468.607	336.508	71,8	56,3	3	33,2	2	5,0	0	-	-	-	-	5,6	0
Castelló	387.823	285.816	73,7	53,3	3	35,0	2	3,8	0	-	-	-	-	7,8	0
Ceuta	55.848	30.801	55,2	47,1	1	17,8	0	0,7	0	-	-	-	-	34,3	0
Ciudad Real	393.419	294.122	74,8	51,3	3	42,2	2	3,7	0	-	-	-	-	2,8	0
Conca	167.521	131.748	78,6	52,9	2	40,8	1	2,9	0	-	-	-	-	3,4	0
Còrdova	621.971	465.051	74,8	40,6	3	40,3	3	11,9	1	-	-	-	-	7,3	0
Corunya, la	1.033.965	660.041	63,8	51,6	5	24,6	2	1,4	0	-	-	-	-	22,4	2(4)
Girona	457.288	297.048	65,0	15,8	1	28,2	2	1,6	0	40,8	2	-	-	13,7	0
Granada	694.968	483.731	69,6	42,4	3	44,0	4	7,2	0	-	-	-	-	6,4	0
Guadalajara	137.523	103.775	75,5	53,9	2	35,7	1	5,8	0	-	-	-	-	4,6	0
Guipúscoa	584.618	326.666	55,9	24,4	2	23,5	1	4,6	0	-	-	27,5	2	20,0	1(5)
Huelva	371.361	247.343	66,6	39,9	2	46,5	3	6,4	0	-	-	-	-	7,3	0
Jaén	524.813	402.625	76,7	40,1	3	47,4	3	7,1	0	-	-	-	-	5,4	0
Lleida	313.239	202.124	64,5	20,8	1	27,4	1	1,0	0	38,7	2	-	-	12,2	0
Lleó	451.322	314.258	69,6	48,5	3	31,8	2	3,6	0	-	-	-	-	16,2	0
Lugo	344.241	233.145	67,7	57,5	3	22,7	1	1,0	0	-	-	-	-	18,7	0
Madrid	4.317.146	3.111.662	72,1	52,2	19	32,9	12	9,1	3	-	-	-	-	5,8	0
Màlaga	1.006.029	654.099	65,0	43,1	5	38,8	4	8,1	1	-	-	-	-	10,0	0
Melilla	48.985	26.450	54,0	49,4	1	20,3	0	1,5	0	-	-	-	-	28,8	0
Múrcia	917.217	674.516	73,5	57,8	6	32,2	3	6,2	0	-	-	-	-	3,8	0
Navarra	463.892	306.494	66,1	49,3	3	27,0	2	7,5	0	-	-	2,1	0	14,1	0
Orense	346.888	226.105	65,2	56,8	3	22,9	1	0,7	0	-	-	-	-	19,5	0
Osca	178.786	126.504	70,8	44,7	2	36,7	1	3,1	0	-	-	-	-	15,4	0
Palència	154.718	116.576	75,3	55,1	2	35,5	1	4,2	0	-	-	-	-	5,2	0
Palmas, las	717.880	442.046	61,6	47,7	4	18,3	1	2,5	0	-	-	-	-	31,6	2(6)
Pontevedra	822.687	537.364	65,3	53,0	5	22,9	2	1,5	0	-	-	-	-	22,6	1(7)
Rioja, la	230.427	170.997	74,2	53,7	3	34,6	1	4,0	0	-	-	-	-	7,7	0
Salamanca	315.419	224.527	71,2	58,1	3	32,4	1	3,6	0	-	-	-	-	5,9	0
Santa Cruz de Tenerife	675.530	403.302	59,7	34,8	3	26,2	2	2,3	0	-	-	-	-	36,7	2(8)
Saragossa	722.669	516.093	71,4	47,4	4	29,0	2	3,7	0	-	-	-	-	19,9	1(9)
Segòvia	126.484	95.634	75,6	56,8	2	30,5	1	5,1	0	-	-	-	-	7,5	0
Sevilla	1.401.582	977.512	69,7	34,8	5	48,7	7	8,2	1	-	-	-	-	8,3	0
Sòria	79.525	55.114	69,3	57,8	2	31,6	1	4,3	0	-	-	-	-	6,2	0
Tarragona	489.921	316.528	64,6	24,2	2	32,2	2	1,4	0	30,8	2	-	-	11,4	0
Terol	118.390	85.463	72,2	47,3	2	33,3	1	2,9	0	-	-	-	-	16,6	0
Toledo	427.326	331.529	77,6	52,3	3	39,9	2	4,5	0	-	-	-	-	3,3	0
València	1.873.447	1.351.219	72,1	50,2	9	33,0	6	6,5	1	-	-	-	-	10,3	0
Valladolid	425.123	319.760	75,2	52,8	3	34,9	2	6,0	0	-	-	-	-	6,3	0
Zamora	185.365	129.258	69,7	58,2	2	32,1	1	2,8	0	-	-	-	-	6,9	0

(1) % vot dels partits parlamentaris i no parlamentaris. Inclou blancs i nuls. (2) ERC 1; IC-V 1 (3) PA 1 (4) BNG 2 (5) EA 1 (6) CC 2 (7) BNG 1 (8) CC 2 (9) CHA 1

Departament d'Estadística. Ajuntament de Barcelona.

Font: Ministerio del Interior. Dades oficials proclamades per la Junta Electoral Central.

3. Eleccions Generals, 12 març 2000

3.9. Comparació de resultats a Barcelona, Barcelona província, Catalunya i Espanya. Congrés de Diputats

	Barcelona		Barcelona província		Catalunya		Espanya	
	Absoluts	%	Absoluts	%	Absoluts	%	Absoluts	%
Electors	1.294.769	100,0	4.033.017	100,0	5.293.465	100,0	33.969.640	100,0
Votants	849.817	65,6	2.572.428	63,8	3.388.128	64,0	23.339.474	68,7
Abstenció	444.952	34,4	1.460.589	36,2	1.905.337	36,0	10.630.166	31,3
PSC-PSOE	264.564	31,1	909.601	35,4	1.150.533	34,0	7.918.752	33,9
CIU	229.800	27,0	673.558	26,2	970.421	28,6	970.421	4,2
PP	223.325	26,3	602.777	23,4	768.318	22,7	10.321.178	44,2
ERC	48.442	5,7	131.114	5,1	190.292	5,6	194.715	0,8
IC-V	35.628	4,2	103.778	4,0	119.290	3,5	119.290	0,5
Altres	30.607	3,6	104.194	4,1	124.892	3,7	3.290.095	14,1
Blancs	13.854	1,6	36.486	1,4	47.526	1,4	366.823	1,6
Nuls	3.597	0,4	10.920	0,4	16.856	0,5	158.200	0,7

Departament d'Estadística. Ajuntament de Barcelona.

Font: Departament de Governació i Relacions Institucionals. Generalitat de Catalunya. Dades oficials proclamades per la Junta Electoral Central.

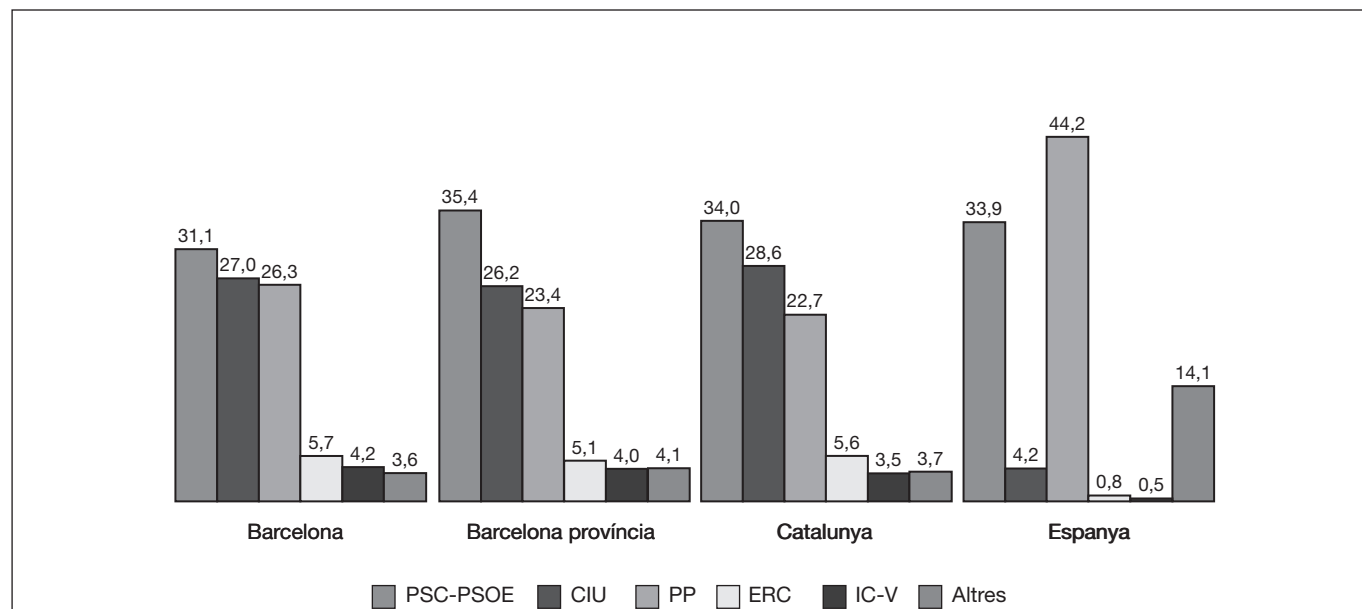

3. Eleccions Generals, 12 març 2000

3.10. Composició del Congrés de Diputats. Distribució d'escons a Barcelona província, Catalunya i Espanya

	Barcelona província	Catalunya	Espanya
TOTAL	31	46	350
PSC-PSOE	12	17	125
CIU	9	15	15
PP	8	12	183
ERC	1	1	1
IC-V	1	1	1
EUJA-IU	0	0	8
PNV	-	-	7
CC	-	-	4
BNG	-	-	3
PA	-	-	1
EA	-	-	1
CHA	-	-	1

Departament d'Estadística. Ajuntament de Barcelona.

Font: Departament de Governació i Relacions Institucionals. Generalitat de Catalunya. Dades oficials proclamades per la Junta Electoral Central.

3. Eleccions Generals, 12 març 2000

3.11. Resultats a Barcelona. Senat

Candidats	Partit	Vots
Mercedes Aroz i Ibáñez	Entesa Catalana de Progrés (1)	305.446
Isidre Molas i Batllori	Entesa Catalana de Progrés (1)	297.889
Jordi Solé i Tura	Entesa Catalana de Progrés (1)	295.157
Sixte Cambra i Sánchez	CIU	231.303
Maria Àngels García-Milà i Palaudàrias	CIU	220.670
Rosa Pruna i Esteve	CIU	213.587
Santiago Fisas i Ayxelá	PP	208.696
Maria Eva Navarrete i Izquierdo	PP	198.689
Agustín Parra i Gallego	PP	192.779

Nota: Resultats de les candidatures dels partits parlamentaris.

(1) Coalició formada per PSC, ERC i IC-V.

Departament d'Estadística. Ajuntament de Barcelona.

Font: Ministerio del Interior. Dades oficials proclamades per la Junta Electoral Central.

3. Eleccions Generals, 12 març 2000

3.12. Resultats a Catalunya per províncies. Senat

Senadors electes	Partit	Vots
Barcelona província		
Mercedes Aroz i Ibáñez	Entesa Catalana de Progrés (1)	983.686
Isidre Molas i Batllori	Entesa Catalana de Progrés (1)	951.598
Jordi Solé i Tura	Entesa Catalana de Progrés (1)	943.919
Sixte Cambra i Sánchez	CIU	677.290
Girona província		
Salvador Capdevila i Bas	CIU	119.021
Salvador Servià i Costa	CIU	116.355
Jordi Xuclà i Costa	CIU	114.953
Arseni Gibert i Bosch	Entesa Catalana de Progrés (1)	103.142
Lleida província		
Jaume Cardona i Vila	CIU	76.764
Francesc Xavier Marimon i Sabaté	CIU	76.132
Josep Varela i Serra	CIU	75.100
Joan Ganyet i Solé	Entesa Catalana de Progrés (1)	68.564
Tarragona província		
Ramon Aleu i Jornet	Entesa Catalana de Progrés (1)	113.353
Marta Cid i Pañella	Entesa Catalana de Progrés (1)	110.955
Joan Sabaté i Borràs	Entesa Catalana de Progrés (1)	110.599
Vicent Beguer i Oliveres	CIU	96.777

Nota: Resultats dels senadors electes per circumscripció.

(1) Coalició formada per PSC, ERC i IC-V.

Departament d'Estadística. Ajuntament de Barcelona.

Font: Departament de Governació i Relacions Institucionals. Generalitat de Catalunya. Dades oficials proclamades per la Junta Electoral Central.

3. Eleccions Generals, 12 març 2000

3.13. Composició del Senat. Distribució d'escons a Barcelona província, Catalunya i Espanya

	Barcelona província	Catalunya	Espanya
TOTAL	4	16	208
Entesa Catalana de Progrés (1)	3	8	8
CIU	1	8	8
PP	0	0	127
EUJA-IU	0	0	0
PSOE	-	-	53
PNV	-	-	6
CC	-	-	5
BNG	-	-	0
PA	-	-	0
EA	-	-	0
CHA	-	-	0
PIL	-	-	1

(1) Coalició formada per PSC, ERC i IC-V.

Departament d'Estadística. Ajuntament de Barcelona.

Font: Departament de Governació i Relacions Institucionals. Generalitat de Catalunya. Dades oficials proclamades per la Junta Electoral Central.

4. Eleccions Generals, 14 març 2004

4.1. Resultats a Barcelona. Congrés de Diputats

	Absoluts	% s/electors	% s/votants	% s/vots vàlids
Electors	1.215.387	100,0		
Abstenció	268.719	22,1		
Votants	946.668	77,9	100,0	
Vots nuls	2.306	0,2	0,2	
Vots vàlids	944.362	77,7	99,8	100,0
PSC	359.533	29,6	38,0	38,1
CIU	188.611	15,5	19,9	20,0
PP	171.044	14,1	18,1	18,1
ERC	138.007	11,4	14,6	14,6
ICV-EUIA	65.090	5,4	6,9	6,9
EV-AE	6.937	0,6	0,7	0,7
CENB	838	0,1	0,1	0,1
CDS	791	0,1	0,1	0,1
EI	630	0,1	0,1	0,1
IR-PRE	537	0,0	0,1	0,1
POSI	526	0,0	0,1	0,1
PFIV	511	0,0	0,1	0,1
PH	369	0,0	0,0	0,0
FE JONS	312	0,0	0,0	0,0
PCPC	291	0,0	0,0	0,0
FE	256	0,0	0,0	0,0
DN	231	0,0	0,0	0,0
MSR	137	0,0	0,0	0,0
PNCA	132	0,0	0,0	0,0
PADE	109	0,0	0,0	0,0
LI-LITCI	92	0,0	0,0	0,0
N	77	0,0	0,0	0,0
FDE	69	0,0	0,0	0,0
Vots blancs	9.031	0,7	1,0	1,0

Departament d'Estadística. Ajuntament de Barcelona.

Font: Ministerio del Interior. Dades oficials proclamades per la Junta Electoral Central.

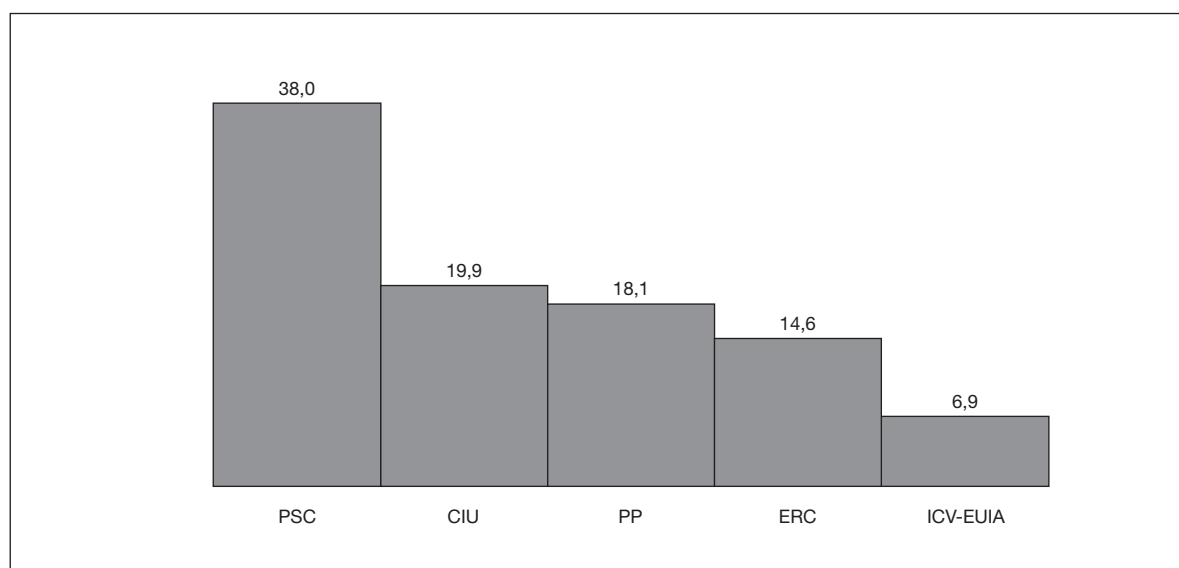

4. Eleccions Generals, 14 març 2004

4.2. Resultats per districtes. Congrés de Diputats. Absoluts

Districte	Electors	Votants	PSC	CIU	PP	ERC	ICV-EUIA	Altres	Blancs	Nuls
BARCELONA	1.215.387	946.668	359.533	188.611	171.044	138.007	65.090	12.845	9.031	2.507
1. Ciutat Vella	61.488	40.133	16.671	6.098	6.236	6.175	3.690	787	298	178
2. Eixample	201.358	160.011	50.039	41.163	28.273	26.295	10.807	1.604	1.471	359
3. Sants-Montjuïc	133.874	101.967	41.253	17.548	15.824	17.406	7.351	1.304	992	289
4. Les Corts	65.790	54.181	15.912	14.487	12.701	7.333	2.502	567	560	119
5. Sarrià-Sant Gervasi	105.725	87.419	18.626	29.906	24.276	9.115	3.687	822	829	158
6. Gràcia	93.986	75.092	24.217	17.526	10.376	15.231	6.183	766	588	205
7. Horta-Guinardó	136.496	106.165	46.025	16.507	17.951	14.602	8.111	1.607	1.095	267
8. Nou Barris	132.562	99.382	50.467	10.999	18.820	9.213	6.678	1.841	1.039	325
9. Sant Andreu	113.096	89.190	38.281	14.103	14.485	13.226	6.474	1.456	920	245
10. Sant Martí	171.012	133.128	58.042	20.274	22.102	19.411	9.607	2.091	1.239	362

4.2. Resultats per districtes. Congrés de Diputats. Percentatges

Districte	Participació	Abstenció	% sobre votants								Partit més votat
			PSC	CIU	PP	ERC	ICV-EUIA	Altres	Blancs	Nuls	
BARCELONA	77,9	22,1	38,0	19,9	18,1	14,6	6,9	1,4	1,0	0,3	PSC
1. Ciutat Vella	65,3	34,7	41,5	15,2	15,5	15,4	9,2	2,0	0,7	0,4	PSC
2. Eixample	79,5	20,5	31,3	25,7	17,7	16,4	6,8	1,0	0,9	0,2	PSC
3. Sants-Montjuïc	76,2	23,8	40,5	17,2	15,5	17,1	7,2	1,3	1,0	0,3	PSC
4. Les Corts	82,4	17,6	29,4	26,7	23,4	13,5	4,6	1,0	1,0	0,2	PSC
5. Sarrià-Sant Gervasi	82,7	17,3	21,3	34,2	27,8	10,4	4,2	0,9	0,9	0,2	CIU
6. Gràcia	79,9	20,1	32,2	23,3	13,8	20,3	8,2	1,0	0,8	0,3	PSC
7. Horta-Guinardó	77,8	22,2	43,4	15,5	16,9	13,8	7,6	1,5	1,0	0,3	PSC
8. Nou Barris	75,0	25,0	50,8	11,1	18,9	9,3	6,7	1,9	1,0	0,3	PSC
9. Sant Andreu	78,9	21,1	42,9	15,8	16,2	14,8	7,3	1,6	1,0	0,3	PSC
10. Sant Martí	77,8	22,2	43,6	15,2	16,6	14,6	7,2	1,6	0,9	0,3	PSC

Departament d'Estadística. Ajuntament de Barcelona.

Font: Ministerio del Interior. Dades oficials proclamades per la Junta Electoral Central.

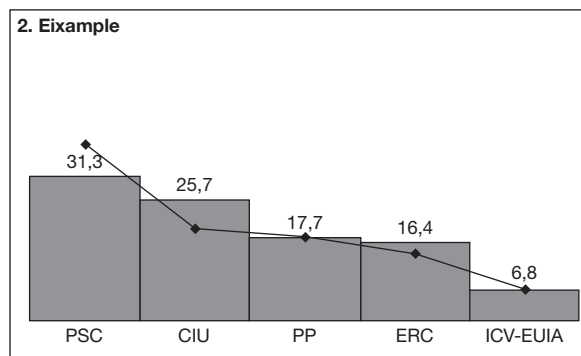
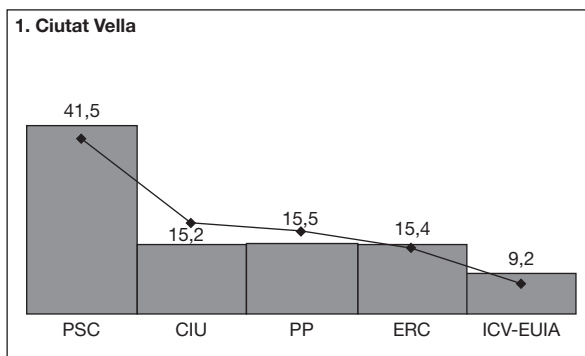

4. Eleccions Generals, 14 març 2004

3. Sants-Montjuïc

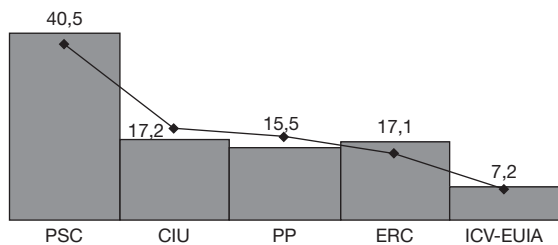

4. Les Corts

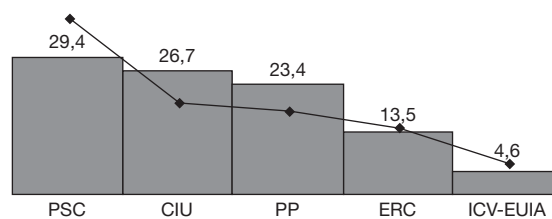

5. Sarrià-Sant Gervasi

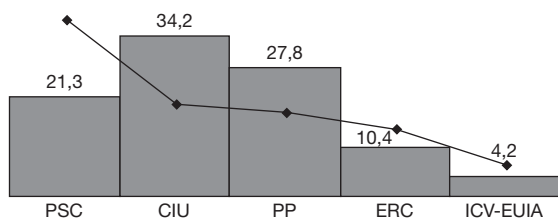

6. Gràcia

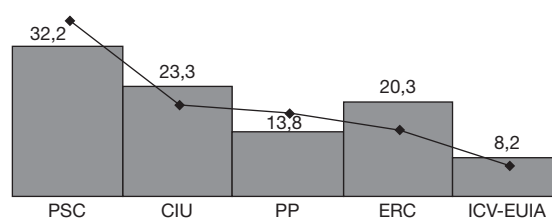

7. Horta-Guinardó

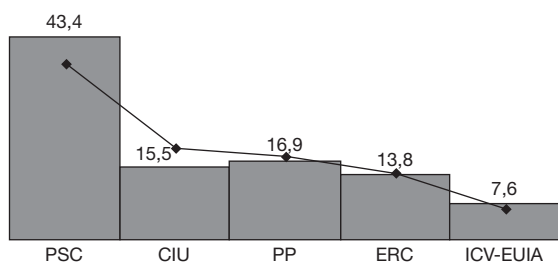

8. Nou Barris

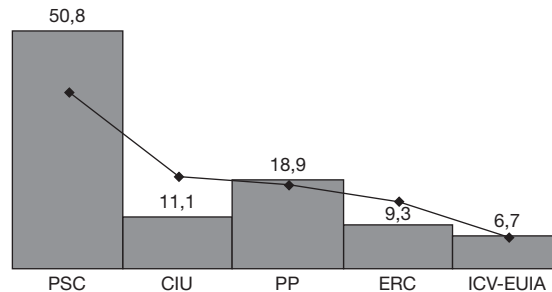

9. Sant Andreu

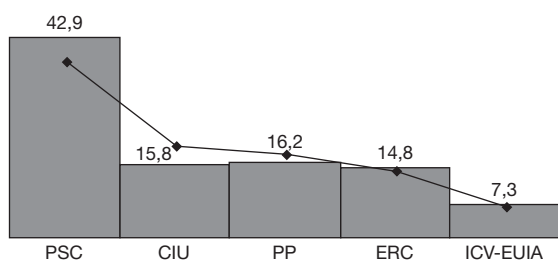

10. Sant Martí

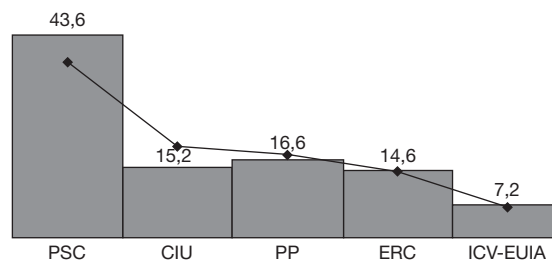

■ Districte

— Barcelona

4. Eleccions Generals, 14 març 2004

4.3. Resultats per zones estadístiques. Congrés de Diputats. Absoluts

Zona estadística	Electors	Votants	PSC	CIU	PP	ERC	ICV-EUIA	Altres	Blancs	Nuls
BARCELONA	1.215.387	946.994	359.254	188.386	171.102	138.762	65.001	12.875	9.117	2.497
1. Barceloneta	11.357	7.580	3.557	1.109	931	1.298	445	160	39	41
2. Parc	14.492	10.048	3.940	1.647	1.560	1.540	1.085	166	74	36
3. Gòtic	11.256	7.190	2.679	1.206	1.108	1.165	833	132	47	20
4. Raval	24.383	15.348	6.495	2.136	2.689	2.155	1.370	306	131	66
5. Sant Antoni	29.590	23.128	7.332	5.834	3.644	4.254	1.603	218	193	50
6. Esquerra Eixample	76.458	60.853	18.424	16.016	11.360	9.735	4.031	597	546	144
7. Dreta Eixample	31.987	25.374	6.924	7.229	5.028	3.858	1.809	235	251	40
8. Estació Nord	23.358	18.836	6.207	4.442	3.334	3.136	1.257	243	172	45
9. Sagrada Família	39.965	31.465	10.951	7.422	4.831	5.457	2.061	346	319	78
10. Poble-sec	26.976	19.555	7.862	3.219	2.884	3.595	1.552	228	158	57
11. Montjuïc	386	241	113	33	48	27	11	6	3	0
12. Zona Franca-Port	22.860	16.888	8.553	1.794	3.241	1.534	1.212	326	186	42
13. Font de la Guatlla	7.955	6.223	2.542	1.007	1.033	1.024	463	64	73	17
14. Bordeta-Hostafrancs	14.813	11.484	4.528	1.995	1.769	2.140	767	146	114	25
15. Sants	60.884	47.528	17.600	9.500	6.842	9.095	3.349	531	461	150
16. Les Corts	55.420	45.495	14.574	11.433	9.435	6.689	2.235	530	493	106
17. Pedralbes	10.370	8.667	1.338	3.054	3.266	644	188	77	87	13
18. Sant Gervasi	76.843	63.561	13.585	21.571	17.906	6.474	2.668	636	613	108
19. Sarrià	26.423	22.076	4.410	7.845	6.085	2.352	889	238	212	45
20. Vallvidrera-Les Planes	2.459	1.981	631	485	285	371	130	62	16	1
21. Gràcia	68.739	55.007	17.297	13.152	7.154	11.709	4.629	514	405	147
22. Vallcarca	25.247	20.159	6.910	4.374	3.295	3.523	1.554	247	187	69
23. Guinardó	54.540	43.055	16.169	8.325	6.858	7.311	3.351	564	381	96
24. Horta	58.233	44.878	21.396	5.931	7.358	5.432	3.396	754	486	125
25. Vall d'Hebron	23.723	18.344	8.449	2.251	3.751	1.977	1.364	275	230	47
26. Vilapicina-Turó Peira	53.124	40.939	18.659	5.744	7.927	4.733	2.680	626	452	118
27. Roquetes-Verdum	69.787	51.902	27.891	4.805	9.788	4.128	3.546	1.019	566	159
28. Ciutat Meridiana-Vallbona	9.651	6.570	3.916	450	1.105	352	477	159	59	52
29. Sagrera	42.073	33.836	13.864	5.629	5.893	5.157	2.285	537	363	108
30. Congrés	11.172	8.895	3.424	1.739	1.402	1.414	673	133	79	31
31. Sant Andreu	42.666	34.153	14.162	5.621	5.179	5.670	2.619	495	339	68
32. Bon Pastor	10.695	7.719	4.149	777	1.258	710	529	183	89	24
33. Trinitat Vella	6.490	4.593	2.681	337	753	358	316	97	43	8
34. Fort Pius	9.602	7.631	2.913	1.309	1.472	1.210	534	97	84	12
35. Poblenou	44.225	34.458	14.384	5.896	4.394	6.059	2.897	461	278	89
36. Barris Besòs	19.392	14.154	7.683	1.292	2.604	1.237	858	296	135	49
37. Clot	50.502	40.121	15.573	7.564	5.568	7.440	2.940	518	432	86
38. Verneda	47.291	37.059	17.489	4.213	8.064	3.799	2.395	653	321	125

4. Eleccions Generals, 14 març 2004

4.3. (cont.) Resultats per zones estadístiques. Congrés de Diputats. Percentatges

Zona estadística	Participació	Abstenció	% sobre votants							Partit més	
			PSC	CIU	PP	ERC	ICV-EUIA	Altres	Blancs	Nuls	votat
BARCELONA	77,9	22,1	37,9	19,9	18,1	14,7	6,9	1,4	1,0	0,3	PSC
1. Barceloneta	66,7	33,3	46,9	14,6	12,3	17,1	5,9	2,1	0,5	0,5	PSC
2. Parc	69,3	30,7	39,2	16,4	15,5	15,3	10,8	1,7	0,7	0,4	PSC
3. Gòtic	63,9	36,1	37,3	16,8	15,4	16,2	11,6	1,8	0,7	0,3	PSC
4. Raval	62,9	37,1	42,3	13,9	17,5	14,0	8,9	2,0	0,9	0,4	PSC
5. Sant Antoni	78,2	21,8	31,7	25,2	15,8	18,4	6,9	0,9	0,8	0,2	PSC
6. Esquerra Eixample	79,6	20,4	30,3	26,3	18,7	16,0	6,6	1,0	0,9	0,2	PSC
7. Dreta Eixample	79,3	20,7	27,3	28,5	19,8	15,2	7,1	0,9	1,0	0,2	CIU
8. Estació Nord	80,6	19,4	33,0	23,6	17,7	16,6	6,7	1,3	0,9	0,2	PSC
9. Sagrada Família	78,7	21,3	34,8	23,6	15,4	17,3	6,6	1,1	1,0	0,2	PSC
10. Poble-sec	72,5	27,5	40,2	16,5	14,7	18,4	7,9	1,2	0,8	0,3	PSC
11. Montjuïc	62,4	37,6	46,9	13,7	19,9	11,2	4,6	2,5	1,2	0,0	PSC
12. Zona Franca-Port	73,9	26,1	50,6	10,6	19,2	9,1	7,2	1,9	1,1	0,2	PSC
13. Font de la Guatlla	78,2	21,8	40,8	16,2	16,6	16,5	7,4	1,0	1,2	0,3	PSC
14. Bordeta-Hostafrancs	77,5	22,5	39,4	17,4	15,4	18,6	6,7	1,3	1,0	0,2	PSC
15. Sants	78,1	21,9	37,0	20,0	14,4	19,1	7,0	1,1	1,0	0,3	PSC
16. Les Corts	82,1	17,9	32,0	25,1	20,7	14,7	4,9	1,2	1,1	0,2	PSC
17. Pedralbes	83,6	16,4	15,4	35,2	37,7	7,4	2,2	0,9	1,0	0,1	PP
18. Sant Gervasi	82,7	17,3	21,4	33,9	28,2	10,2	4,2	1,0	1,0	0,2	CIU
19. Sarrià	83,5	16,5	20,0	35,5	27,6	10,7	4,0	1,1	1,0	0,2	CIU
20. Vallvidrera-Les Planes	80,6	19,4	31,9	24,5	14,4	18,7	6,6	3,1	0,8	0,1	PSC
21. Gràcia	80,0	20,0	31,4	23,9	13,0	21,3	8,4	0,9	0,7	0,3	PSC
22. Vallcarca	79,8	20,2	34,3	21,7	16,3	17,5	7,7	1,2	0,9	0,3	PSC
23. Guinardó	78,9	21,1	37,6	19,3	15,9	17,0	7,8	1,3	0,9	0,2	PSC
24. Horta	77,1	22,9	47,7	13,2	16,4	12,1	7,6	1,7	1,1	0,3	PSC
25. Vall d'Hebron	77,3	22,7	46,1	12,3	20,4	10,8	7,4	1,5	1,3	0,3	PSC
26. Vilapicina-Turó Peira	77,1	22,9	45,6	14,0	19,4	11,6	6,5	1,5	1,1	0,3	PSC
27. Roquetes-Verdum	74,4	25,6	53,7	9,3	18,9	8,0	6,8	2,0	1,1	0,3	PSC
28. Ciutat Meridiana-Vallbona	68,1	31,9	59,6	6,8	16,8	5,4	7,3	2,4	0,9	0,8	PSC
29. Sagrera	80,4	19,6	41,0	16,6	17,4	15,2	6,8	1,6	1,1	0,3	PSC
30. Congrés	79,6	20,4	38,5	19,6	15,8	15,9	7,6	1,5	0,9	0,3	PSC
31. Sant Andreu	80,0	20,0	41,5	16,5	15,2	16,6	7,7	1,4	1,0	0,2	PSC
32. Bon Pastor	72,2	27,8	53,8	10,1	16,3	9,2	6,9	2,4	1,2	0,3	PSC
33. Trinitat Vella	70,8	29,2	58,4	7,3	16,4	7,8	6,9	2,1	0,9	0,2	PSC
34. Fort Pius	79,5	20,5	38,2	17,2	19,3	15,9	7,0	1,3	1,1	0,2	PSC
35. Poble Nou	77,9	22,1	41,7	17,1	12,8	17,6	8,4	1,3	0,8	0,3	PSC
36. Barris Besòs	73,0	27,0	54,3	9,1	18,4	8,7	6,1	2,1	1,0	0,3	PSC
37. Clot	79,4	20,6	38,8	18,9	13,9	18,5	7,3	1,3	1,1	0,2	PSC
38. Verneda	78,4	21,6	47,2	11,4	21,8	10,3	6,5	1,8	0,9	0,3	PSC

Font: Departament d'Estadística. Ajuntament de Barcelona.

4. Eleccions Generals, 14 març 2004

Distribució de la Participació

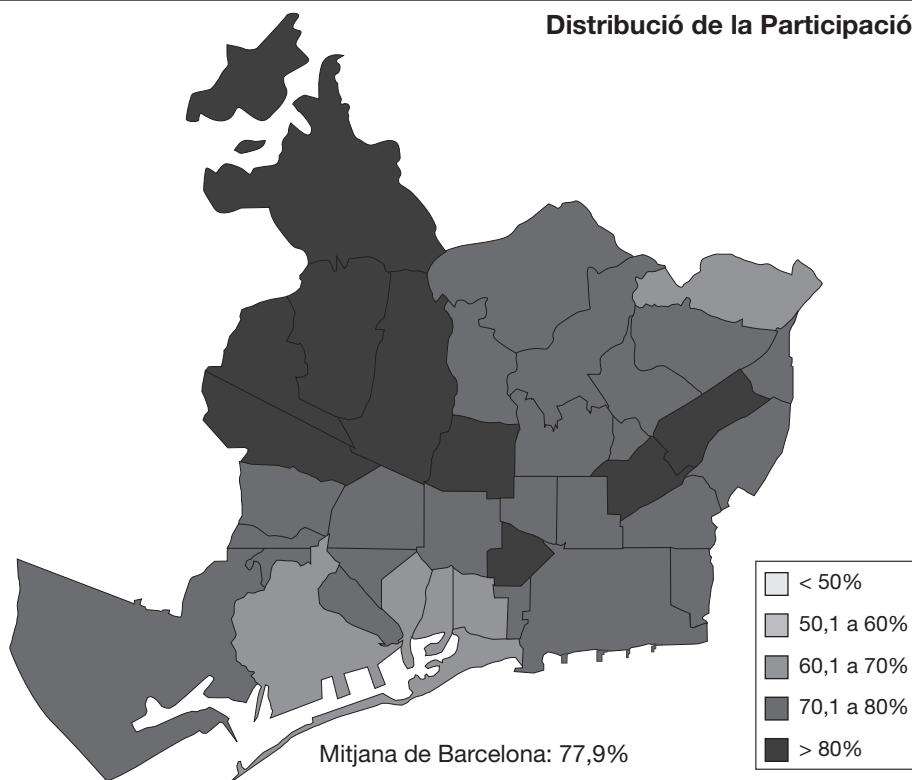

Distribució de vot: PSC

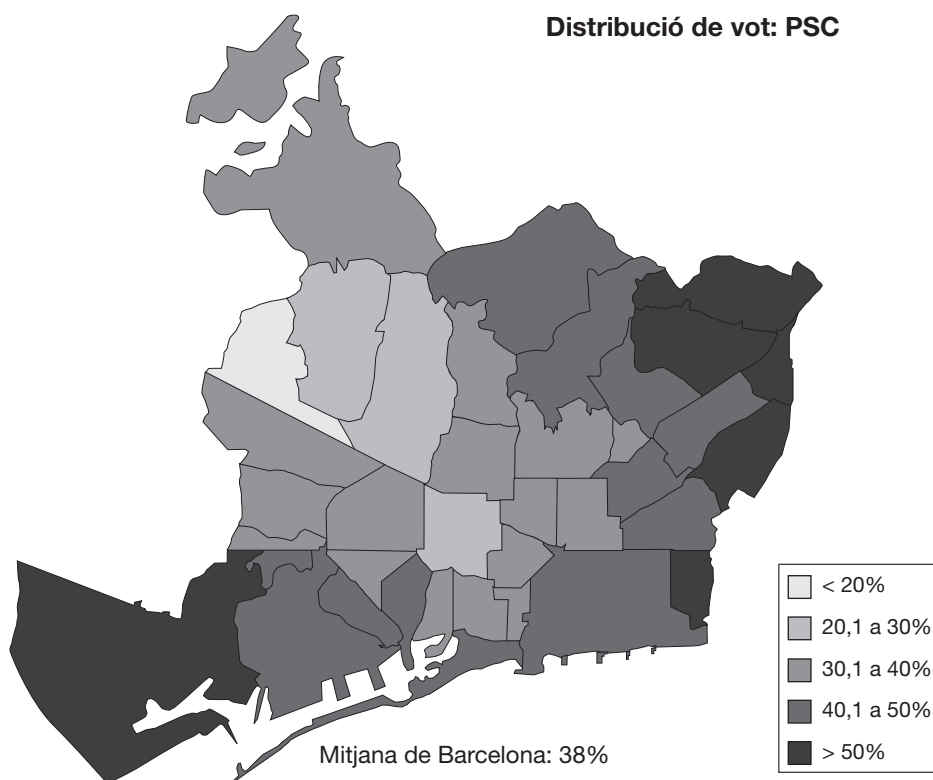

4. Eleccions Generals, 14 març 2004

Distribució de vot: CIU

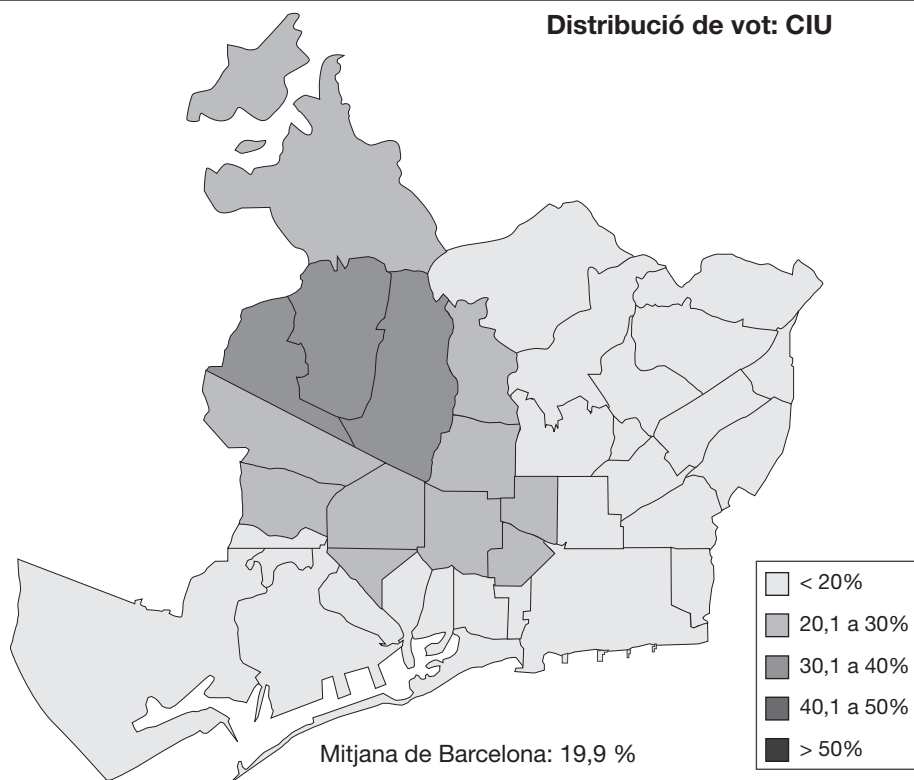

Distribució de vot: PP

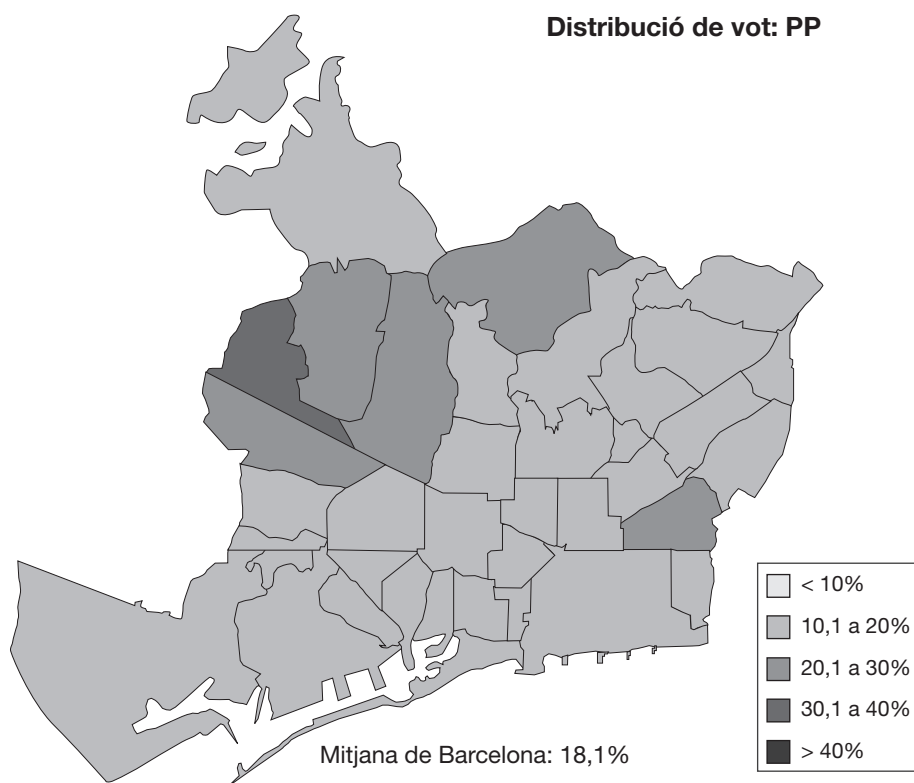

4. Eleccions Generals, 14 març 2004

Distribució de vot: ERC

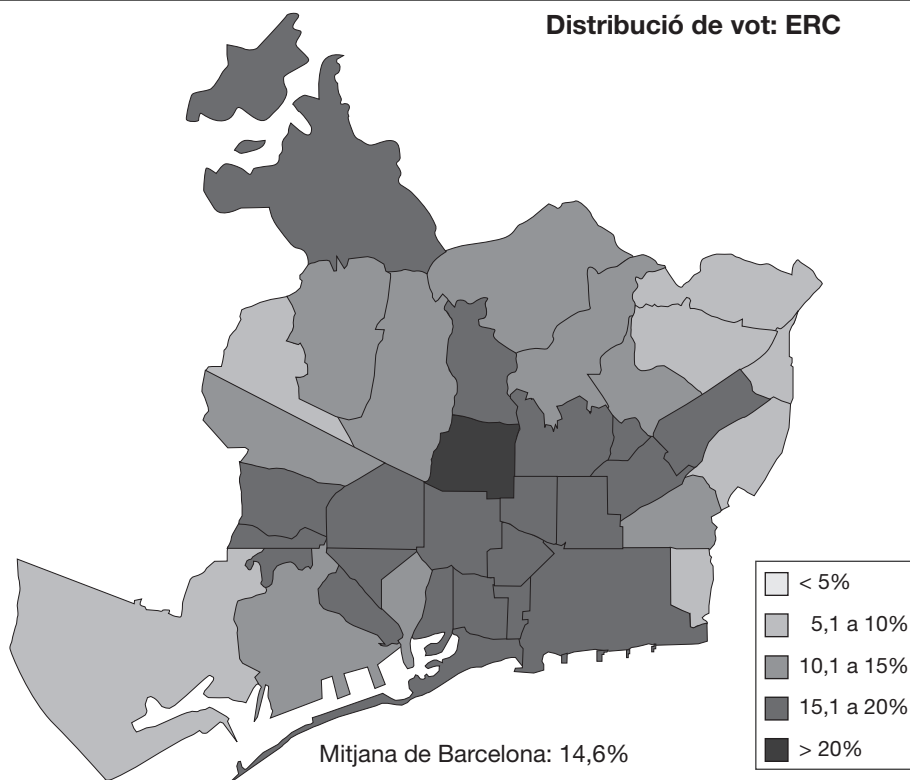

Distribució de vot: ICV

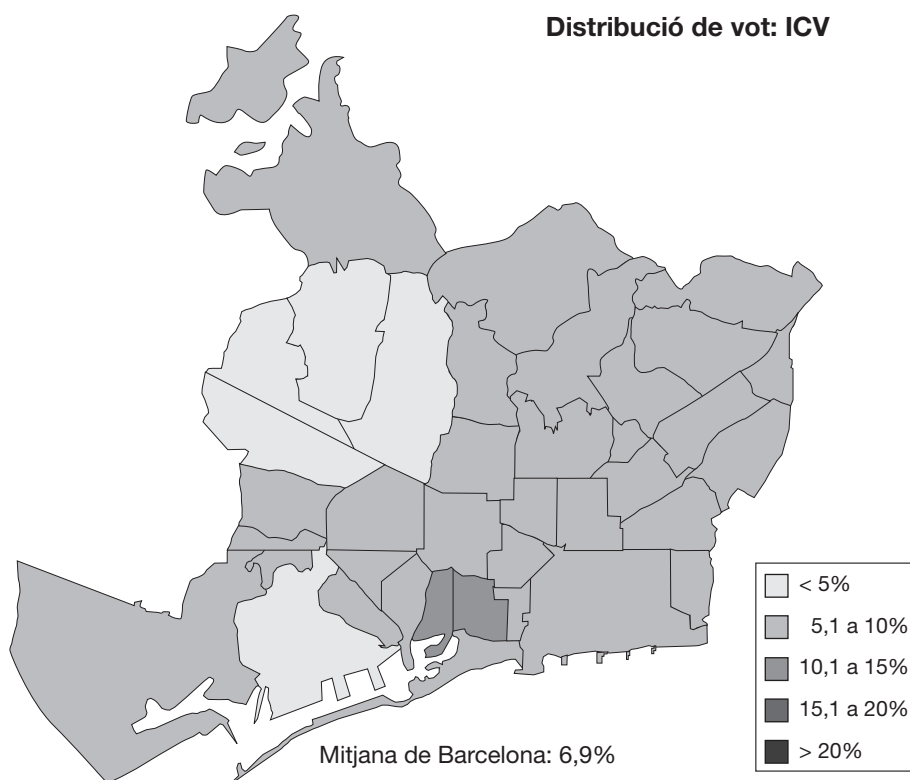

4. Eleccions Generals, 14 març 2004

4.4. Resultats a Catalunya i províncies. Congrés de Diputats

	Catalunya		Barcelona		Girona		Lleida		Tarragona	
	Absoluts	%	Absoluts	%	Absoluts	%	Absoluts	%	Absoluts	%
Electors	5.308.714	100,0	4.007.330	100,0	472.443	100,0	312.357	100,0	516.584	100,0
Votants	4.032.589	76,0	3.052.310	76,2	359.194	76,0	234.244	75,0	386.841	74,9
Abstenció	1.276.125	24,0	955.020	23,8	113.249	24,0	78.113	25,0	129.743	25,1
PSC	1.586.748	39,3	1.268.028	41,5	113.089	31,5	68.971	29,4	136.660	35,3
CIU	835.471	20,7	586.854	19,2	96.928	27,0	68.735	29,3	82.954	21,4
ERC	638.902	15,8	428.986	14,1	83.482	23,2	50.104	21,4	76.330	19,7
PP	626.107	15,5	485.504	15,9	40.959	11,4	34.116	14,6	65.528	16,9
ICV-EUIA	234.790	5,8	198.116	6,5	15.070	4,2	6.910	2,9	14.694	3,8
Altres	61.832	1,5	48.368	1,6	5.442	1,5	2.573	1,1	5.449	1,4
Blancs	35.923	0,9	27.979	0,9	2.672	0,7	1.874	0,8	3.398	0,9
Nuls	12.816	0,3	8.475	0,3	1.552	0,4	961	0,4	1.828	0,5

Departament d'Estadística. Ajuntament de Barcelona.

Font: Ministerio del Interior. Dades oficials proclamades per la Junta Electoral Central.

4. Eleccions Generals, 14 març 2004

4.5. Distribució de Diputats a Catalunya i províncies. Congrés de Diputats

	Catalunya	Barcelona	Girona	Lleida	Tarragona
TOTAL	47	31	6	4	6
PSC	21	14	2	2	3
CIU	10	6	2	1	1
ERC	8	4	2	1	1
PP	6	5	0	0	1
ICV-EUIA	2	2	0	0	0

Departament d'Estadística. Ajuntament de Barcelona.

Font: Ministerio del Interior. Dades oficials proclamades per la Junta Electoral Central.

4. Eleccions Generals, 14 març 2004

4.6. Comparació de resultats a Barcelona i als municipis de més de 50.000 habitants de Catalunya. Congrés de Diputats

Municipi	Electors	Votants	Participació	% sobre votants						Partit més votat
				PSC	CIU	PP	ERC	ICV-EUIA	Altres	
Barcelona	1.215.387	946.668	77,9	38,0	19,9	18,1	14,6	6,9	2,6	PSC
Hospitalet de Llobregat, l'	190.298	144.102	75,7	52,8	10,6	18,1	8,2	7,0	3,4	PSC
Badalona	167.199	122.855	73,5	49,2	13,5	16,5	10,2	7,2	3,3	PSC
Sabadell	151.453	117.865	77,8	46,6	17,7	12,9	12,8	7,2	2,7	PSC
Terrassa	143.403	108.208	75,5	45,5	18,5	14,0	12,5	6,7	2,8	PSC
Santa Coloma de Gramenet	89.646	65.743	73,3	56,7	8,3	17,2	6,2	8,0	3,6	PSC
Tarragona	94.961	72.398	76,2	39,1	17,6	21,4	14,5	4,2	3,1	PSC
Lleida	93.245	69.078	74,1	36,1	22,4	19,3	15,8	3,5	2,8	PSC
Mataró	85.172	65.503	76,9	40,9	19,7	17,5	12,6	6,4	2,9	PSC
Reus	72.164	52.077	72,2	37,4	19,7	18,0	17,3	4,1	3,5	PSC
Cornellà de Llobregat	63.840	50.018	78,3	55,9	8,7	16,0	7,5	8,9	3,0	PSC
Sant Boi de Llobregat	63.815	48.053	75,3	53,6	11,2	14,9	9,2	7,3	3,7	PSC
Girona	61.344	48.306	78,7	35,4	20,9	12,5	22,8	5,6	2,9	PSC
Manresa	53.267	40.880	76,7	33,5	26,8	11,4	21,6	4,7	2,0	PSC
Prat de Llobregat, el	50.112	37.491	74,8	54,0	10,5	15,5	8,5	8,3	3,2	PSC
Cerdanyola del Vallès	43.761	34.316	78,4	45,6	14,1	16,7	11,1	9,2	3,2	PSC
Granollers	41.836	32.739	78,3	40,8	23,5	14,3	13,5	4,7	3,2	PSC
Rubí	49.684	36.617	73,7	50,5	13,0	16,3	11,5	5,8	2,8	PSC
Viladecans	46.461	35.052	75,4	55,3	11,1	16,3	7,1	6,5	3,7	PSC
Sant Cugat del Vallès	48.311	39.464	81,7	31,6	26,5	16,3	16,6	6,6	2,3	PSC
Vilanova i la Geltrú	45.254	35.154	77,7	43,4	18,9	13,3	16,2	5,9	2,3	PSC

Departament d'Estadística. Ajuntament de Barcelona.

Font:Ministerio del Interior. Dades oficials proclamades per la Junta Electoral Central.

4. Eleccions Generals, 14 març 2004

4.7. Resultats a Espanya. Congrés de Diputats

	Absoluts	% electors	% votants	% s/vots vàlids	Diputats	% diputats
Electors	34.571.831	100,0				
Abstenció	8.416.395	24,3				
Votants	26.155.436	75,7	100,0			
Vots nuls	264.137	0,8	1,0			
Vots vàlids	25.891.299	74,9	99,0	100,0	350	100,0
PSOE-PSC	11.026.163	31,9	42,2	42,6	164	46,9
PP	9.763.144	28,2	37,3	37,7	148	42,3
IU-ICV	1.284.081	3,7	4,9	5,0	5	1,4
CIU	835.471	2,4	3,2	3,2	10	2,9
ERC	652.196	1,9	2,5	2,5	8	2,3
PNV	420.980	1,2	1,6	1,6	7	2,0
CC	235.221	0,7	0,9	0,9	3	0,9
BNG	208.688	0,6	0,8	0,8	2	0,6
CHA	94.252	0,3	0,4	0,4	1	0,3
EA	80.905	0,2	0,3	0,3	1	0,3
NA-BAI	61.045	0,2	0,2	0,2	1	0,3
Altres	821.358	2,4	3,1	3,2		
Vots blancs	407.795	1,2	1,6	1,6		

Departament d'Estadística. Ajuntament de Barcelona.

Font:Ministerio del Interior. Dades oficials proclamades per la Junta Electoral Central.

4. Eleccions Generals, 14 març 2004

4.8. Distribució de vots i diputats a Espanya per províncies. Congrés de Diputats

Província	Electors	Votants		PSOE-PSC		PP		IU-ICV		CIU		ERC		Altres	
		Absoluts	%	%vot	dip.	%vot	dip.	%vot	dip.	%vot	dip.	%vot	dip.	%vot(1)	dip.
ESpanya	34.571.831	26.155.436	75,7	42,2	164	37,3	148	4,9	5	3,2	10	2,5	8	9,9	15
Àlaba	247.377	191.049	77,2	29,4	2	25,6	1	7,4	0	-	-	-	-	37,6	1 (2)
Alacant	1.154.729	895.123	77,5	41,9	5	48,6	6	3,9	0	-	-	0,3	0	5,4	0
Albacete	298.780	236.833	79,3	45,9	2	46,6	2	3,9	0	-	-	-	-	3,6	0
Almeria	427.310	307.389	71,9	47,5	3	44,1	2	3,1	0	-	-	-	-	5,4	0
Astúries	986.352	707.557	71,7	43,1	4	43,5	4	8,4	0	-	-	-	-	5,0	0
Àvila	143.641	114.712	79,9	33,7	1	58,9	2	3,1	0	-	-	-	-	4,2	0
Badajoz	538.650	427.261	79,3	51,3	3	41,4	3	3,9	0	-	-	-	-	3,5	0
Balears	687.834	473.481	68,8	39,2	4	45,6	4	-	-	-	-	-	-	15,2	0
Barcelona	4.007.330	3.052.310	76,2	41,5	14	15,9	5	6,5	2	19,2	6	14,1	4	2,8	0
Biscaia	974.742	739.164	75,8	25,1	3	17,6	2	8,0	0	-	-	-	-	49,3	4 (3)
Burgos	303.177	237.291	78,3	38,7	2	51,6	2	3,2	0	-	-	-	-	6,5	0
Càceres	346.760	274.549	79,2	50,1	2	43,2	2	2,8	0	-	-	-	-	3,9	0
Cadís	927.177	648.216	69,9	50,3	6	33,4	3	6,0	0	-	-	-	-	10,3	0
Cantàbria	479.189	370.070	77,2	40,5	2	51,4	3	3,3	0	-	-	-	-	4,8	0
Castelló	401.559	314.877	78,4	44,2	2	45,2	3	3,3	0	-	-	0,7	0	6,6	0
Ceuta	56.751	36.010	63,5	35,5	0	58,7	1	0,6	0	-	-	-	-	5,2	0
Ciudad Real	393.160	308.897	78,6	47,7	3	46,1	2	2,8	0	-	-	-	-	3,4	0
Conca	165.576	134.862	81,5	45,0	1	49,3	2	2,4	0	-	-	-	-	3,3	0
Còrdova	633.155	497.087	78,5	49,6	4	33,5	3	9,6	0	-	-	-	-	7,3	0
Corunya, la	1.053.738	743.936	70,6	38,6	4	44,3	4	1,9	0	-	-	-	-	15,2	1 (4)
Girona	472.443	359.194	76,0	31,5	2	11,4	0	4,2	0	27,0	2	23,2	2	2,7	0
Granada	694.304	525.722	75,7	51,1	4	36,8	3	5,9	0	-	-	-	-	6,1	0
Guadalajara	151.106	121.104	80,1	43,7	1	47,1	2	4,4	0	-	-	-	-	4,8	0
Guipúscoa	581.818	422.121	72,6	23,2	2	13,5	1	6,8	0	-	-	-	-	56,5	3 (5)
Huelva	378.428	277.028	73,2	55,8	3	30,4	2	5,4	0	-	-	-	-	8,4	0
Jaén	525.955	422.857	80,4	54,1	4	33,9	2	5,8	0	-	-	-	-	6,3	0
Lleida	312.357	234.244	75,0	29,4	2	14,6	0	2,9	0	29,3	1	21,4	1	2,3	0
Lleó	450.279	336.885	74,8	46,5	3	44,7	2	2,1	0	-	-	-	-	6,6	0
Lugo	347.433	251.243	72,3	36,9	2	49,3	2	1,0	0	-	-	-	-	12,7	0
Madrid	4.458.540	3.519.243	78,9	43,9	16	44,8	17	6,4	2	-	-	-	-	4,9	0
Màlaga	1.033.409	742.996	71,9	49,5	6	36,2	4	6,4	0	-	-	-	-	7,9	0
Melilla	49.129	27.432	55,8	41,1	0	54,2	1	0,8	0	-	-	-	-	3,9	0
Múrcia	941.145	725.266	77,1	34,8	3	57,1	6	4,2	0	-	-	-	-	3,9	0
Navarra	466.181	355.339	76,2	32,1	2	35,9	2	5,6	0	-	-	-	-	26,4	1 (6)
Orense	355.008	241.498	68,0	30,9	1	54,9	3	0,9	0	-	-	-	-	13,3	0
Osca	176.971	135.595	76,6	45,4	2	37,2	1	2,7	0	-	-	-	-	14,7	0
Palència	152.681	121.286	79,4	42,7	1	49,8	2	2,8	0	-	-	-	-	4,6	0
Palmas, las	736.157	498.492	67,7	33,7	3	41,9	4	2,0	0	-	-	-	-	22,4	1 (7)
Pontevedra	848.707	612.137	72,1	37,2	3	45,7	3	2,1	0	-	-	-	-	14,9	1 (8)
Rioja, la	234.776	186.545	79,5	43,6	2	49,6	2	2,7	0	-	-	-	-	4,1	0
Salamanca	312.421	239.375	76,6	39,5	2	53,9	2	2,0	0	-	-	-	-	4,6	0
Santa Cruz de Tenerife	721.781	473.984	65,7	34,8	3	28,2	2	1,8	0	-	-	-	-	35,1	2 (9)
Saragossa	726.811	561.450	77,2	40,0	3	35,4	3	2,8	0	-	-	-	-	21,8	1(10)
Segòvia	124.638	101.091	81,1	39,5	1	51,9	2	3,4	0	-	-	-	-	5,1	0
Sevilla	1.432.031	1.103.758	77,1	57,9	8	27,8	4	6,6	0	-	-	-	-	7,7	0
Sòria	78.531	59.071	75,2	37,7	1	49,4	2	2,1	0	-	-	-	-	10,8	0
Tarragona	516.584	386.841	74,9	35,3	3	16,9	1	3,8	0	21,4	1	19,7	1	2,8	0
Terol	116.141	88.687	76,4	40,8	2	40,5	1	2,8	0	-	-	-	-	15,9	0
Toledo	450.322	364.046	80,8	46,1	2	47,1	3	3,5	0	-	-	-	-	3,4	0
València	1.884.604	1.464.020	77,7	41,9	7	45,5	8	5,4	1	-	-	0,6	0	6,7	0
Valladolid	431.774	350.444	81,2	44,3	2	46,5	3	3,7	0	-	-	-	-	5,4	0
Zamora	182.379	135.768	74,4	39,6	1	52,9	2	2,5	0	-	-	-	-	5,0	0

(1) % vot dels partits parlamentaris i no parlamentaris. Inclou blancs i nuls. (2) PNV 1 (3) PNV 4 (4) BNG 1 (5) PNV 2; EA 1 (6) NA-BAI 1 (7) CC 1 (8) BNG 1 (9) CC 2 (10) CHA 1

Departament d'Estadística. Ajuntament de Barcelona.

Font: Ministerio del Interior. Dades oficials proclamades per la Junta Electoral Central.

4. Eleccions Generals, 14 març 2004

4.9. Comparació de resultats a Barcelona, Barcelona província, Catalunya i Espanya. Congrés de Diputats

	Barcelona		Barcelona província		Catalunya		Espanya	
	Absoluts	%	Absoluts	%	Absoluts	%	Absoluts	%
Electors	1.215.387	100,0	4.007.330	100,0	5.308.714	100,0	34.571.831	100,0
Votants	946.668	77,9	3.052.310	76,2	4.032.589	76,0	26.155.436	75,7
Abstenció	268.719	22,1	955.020	23,8	1.276.125	24,0	8.416.395	24,3
PSC-PSOE	359.533	38,0	1.268.028	41,5	1.586.748	39,3	11.026.163	42,2
CIU	188.611	19,9	586.854	19,2	835.471	20,7	835.471	3,2
PP	171.044	18,1	485.504	15,9	626.107	15,5	9.763.144	37,3
ERC	138.007	14,6	428.986	14,1	638.902	15,8	652.196	2,5
ICV-IU	65.090	6,9	198.116	6,5	234.790	5,8	1.284.081	4,9
Altres	12.845	1,4	48.368	1,6	61.832	1,5	1.922.449	7,4
Blancs	9.031	1,0	27.979	0,9	35.923	0,9	407.795	1,6
Nuls	2.507	0,3	8.475	0,3	12.816	0,3	264.137	1,0

Departament d'Estadística. Ajuntament de Barcelona.
Font: Ministerio del Interior. Dades oficials proclamades per la Junta Electoral Central.

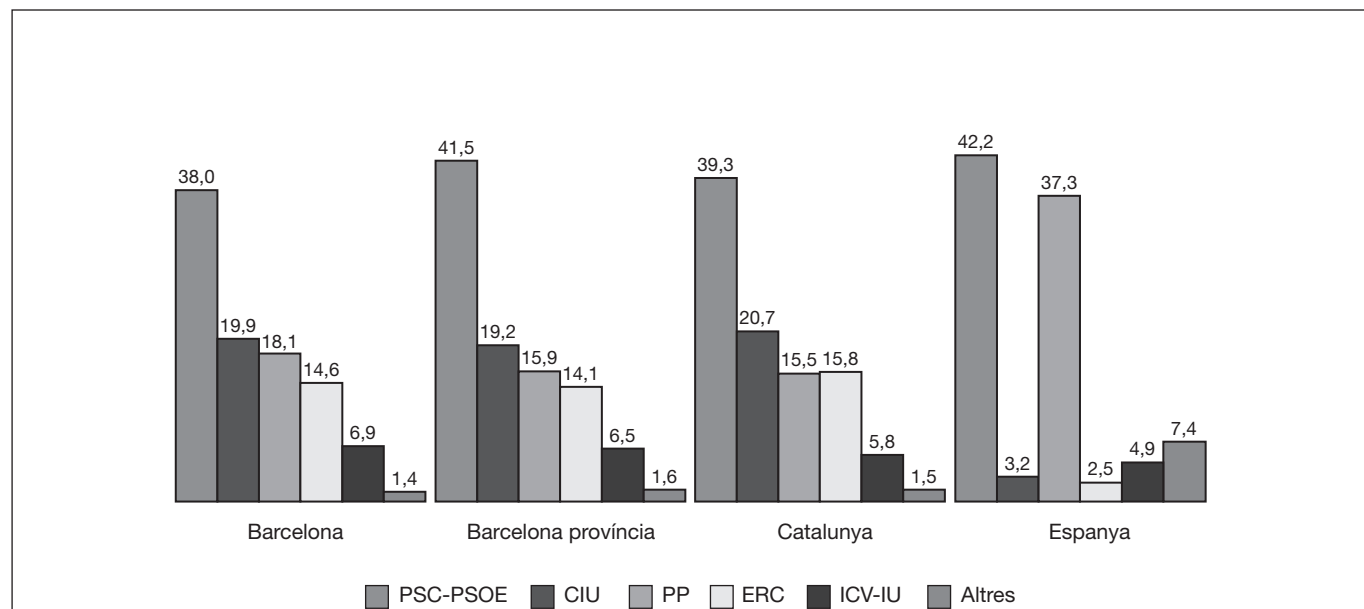

4. Eleccions Generals, 14 març 2004

4.10. Composició del Congrés de Diputats. Distribució d'escons a Barcelona província, Catalunya i Espanya

	Barcelona província	Catalunya	Espanya
TOTAL	31	47	350
PSC-PSOE	14	21	164
CIU	6	10	10
PP	5	6	148
ERC	4	8	8
ICV-IU	2	2	5
PNV	-	-	7
CC	-	-	3
BNG	-	-	2
CHA	-	-	1
EA	-	-	1
NA-BAI	-	-	1

Departament d'Estadística. Ajuntament de Barcelona.

Font: Departament de Governació i Relacions Institucionals. Generalitat de Catalunya. Dades oficials proclamades per la Junta Electoral Central.

4. Eleccions Generals, 14 març 2004

4.11. Resultats a Barcelona. Senat

Candidats	Partit	Vots
Mercedes Aroz i Ibáñez	Entesa Catalana de Progrés (1)	483.671
Jordi Guillot i Miravet	Entesa Catalana de Progrés (1)	468.673
Isidre Molas i Batllori	Entesa Catalana de Progrés (1)	456.806
Carles Alfred Gasòliba i Bohm	CIU	218.244
Alexis Serra i Rovira	CIU	199.313
Maria Antònia Viedma i Martí	CIU	195.165
Alberto Fernández i Díaz	PP	163.425
Sandra Roig i Garay	PP	156.119
Maria Luisa Saiz i Lorente	PP	152.592

Nota: Resultats de les candidatures dels partits parlamentaris.

(1) Coalició formada per PSC, ERC i ICV.

Departament d'Estadística. Ajuntament de Barcelona.

Font: Ministerio del Interior. Dades oficials proclamades per la Junta Electoral Central.

4. Eleccions Generals, 14 març 2004

4.12. Resultats a Catalunya per províncies. Senat

Senadors electes	Partit	Vots
Barcelona província		
Mercedes Aroz i Ibáñez	Entesa Catalana de Progrés (1)	1.602.225
Jordi Guillot i Miravet	Entesa Catalana de Progrés (1)	1.546.180
Isidre Molas i Batllori	Entesa Catalana de Progrés (1)	1.512.088
Carles Alfred Gasòliba i Bohm	CIU	676.623
Girona província		
Miquel Bofill i Abelló	Entesa Catalana de Progrés (1)	181.020
Rafael Bruguera i Batalla	Entesa Catalana de Progrés (1)	176.121
Lluís Maria de Puig i Olivé	Entesa Catalana de Progrés (1)	173.611
Rosa Núria Aleixandre i Cerarols	CIU	102.569
Lleida província		
Maria Burgues i Bargues	Entesa Catalana de Progrés (1)	106.052
Josep Maria Esquerda i Segués	Entesa Catalana de Progrés (1)	106.010
Josep Maria Batlle i Farran	Entesa Catalana de Progrés (1)	105.927
Ramon Companys i Sanfeliu	CIU	72.554
Tarragona província		
Ramon Aleu i Jornet	Entesa Catalana de Progrés (1)	196.872
Lluís Aragonés i Delgado de Torres	Entesa Catalana de Progrés (1)	191.846
Maria José Elices i Marcos	Entesa Catalana de Progrés (1)	189.206
Lluís Badia i Chancho	CIU	90.017

Nota: Resultats dels senadors electes per circumscripció.

(1) Coalició formada per PSC, ERC i ICV.

Departament d'Estadística. Ajuntament de Barcelona.

Font: Ministerio del Interior. Dades oficials proclamades per la Junta Electoral Central.

4. Eleccions Generals, 14 març 2004

4.13. Composició del Senat. Distribució d'escons a Barcelona província, Catalunya i Espanya

	Barcelona província	Catalunya	Espanya
TOTAL	4	16	208
Entesa Catalana de Progrés (1)	3	12	12
CIU	1	4	4
PP	0	0	102
PSOE	-	-	81
IU	-	-	0
PNV	-	-	6
CC	-	-	3
BNG	-	-	0
CHA	-	-	0
EA	-	-	0
NA-BAI	-	-	0

((1) Coalició formada per PSC, ERC i ICV.

Departament d'Estadística. Ajuntament de Barcelona.

Font: Ministerio del Interior. Dades oficials proclamades per la Junta Electoral Central.

5. Eleccions Generals. Evolució electoral 1993-2004

5.1. Resultats a Barcelona. Congrés de Diputats

	6 juny 1993			3 març 1996			12 març 2000			14 març 2004		
	Absoluts	% electors	% votants	Absoluts	% electors	% votants	Absoluts	% electors	% votants	Absoluts	% electors	% votants
Electors	1.358.030	100,0		1.348.931	100,0		1.294.769	100,0		1.215.387	100,0	
Votants	1.048.289	77,2	100,0	1.039.180	77,0	100,0	849.817	65,6	100,0	946.668	77,9	100,0
Abstenció	309.741	22,8		309.751	23,0		444.952	34,4		268.719	22,1	
CIU	339.759	25,0	32,4	308.485	22,9	29,7	229.800	17,7	27,0	188.611	15,5	19,9
PSC	302.333	22,3	28,8	356.116	26,4	34,3	264.564	20,4	31,1	359.533	29,6	38,0
PP	227.364	16,7	21,7	235.053	17,4	22,6	223.325	17,2	26,3	171.044	14,1	18,1
ICV-EUIA (1)	85.114	6,3	8,1	79.479	5,9	7,6	35.628	2,8	4,2	65.090	5,4	6,9
ERC	49.638	3,7	4,7	42.888	3,2	4,1	48.442	3,7	5,7	138.007	11,4	14,6
Altres	32.120	2,4	3,1	5.923	0,4	0,6	30.607	2,4	3,6	12.845	1,1	1,4
Blancs	8.178	0,6	0,8	8.423	0,6	0,8	13.854	1,1	1,6	9.031	0,7	1,0
Nuls	3.783	0,3	0,4	2.813	0,2	0,3	3.597	0,3	0,4	2.507	0,2	0,3

(1) Pel 1993 IC; Pel 1996 IC-EV; Pel 2000 IC-V

Departament d'Estadística. Ajuntament de Barcelona.

Font: Departament de Governació. Generalitat de Catalunya. Dades oficials proclamades per la Junta Electoral Central.

5. Eleccions Generals. Evolució electoral 1993-2004

5.2. Resultats al districte 1. Ciutat Vella. Congrés de Diputats

	6 juny 1993			3 març 1996			12 març 2000			14 març 2004		
	Absoluts	% electors	% votants	Absoluts	% electors	% votants	Absoluts	% electors	% votants	Absoluts	% electors	% votants
Electors	77.143	100,0		75.874	100,0		69.280	100,0		61.488	100,0	
Votants	52.263	67,7	100,0	50.905	67,1	100,0	37.616	54,3	100,0	40.133	65,3	100,0
Abstenció	24.880	32,3		24.969	32,9		31.664	45,7		21.355	34,7	
CIU	15.745	20,4	30,1	13.116	17,3	25,8	8.916	12,9	23,7	6.098	9,9	15,2
PSC	17.666	22,9	33,8	20.778	27,4	40,8	13.450	19,4	35,8	16.671	27,1	41,5
PP	9.776	12,7	18,7	10.236	13,5	20,1	9.027	13,0	24,0	6.236	10,1	15,5
ICV-EUIA (1)	4.111	5,3	7,9	3.771	5,0	7,4	1.822	2,6	4,8	3.690	6,0	9,2
ERC	2.513	3,3	4,8	2.086	2,7	4,1	2.033	2,9	5,4	6.175	10,0	15,4
Altres	1.750	2,3	3,3	386	0,5	0,8	1.643	2,4	4,4	787	1,3	2,0
Blancs	316	0,4	0,6	319	0,4	0,6	485	0,7	1,3	298	0,5	0,7
Nuls	386	0,5	0,7	213	0,3	0,4	240	0,3	0,6	178	0,3	0,4

(1) Pel 1993 IC; Pel 1996 IC-EV; Pel 2000 IC-V

Departament d'Estadística. Ajuntament de Barcelona.

Font: Departament de Governació. Generalitat de Catalunya. Dades oficials proclamades per la Junta Electoral Central.

5. Eleccions Generals. Evolució electoral 1993-2004

5.3. Resultats al districte 2. Eixample. Congrés de Diputats

	6 juny 1993			3 març 1996			12 març 2000			14 març 2004		
	Absoluts	% electors	% votants	Absoluts	% electors	% votants	Absoluts	% electors	% votants	Absoluts	% electors	% votants
Electors	231.585	100,0		226.758	100,0		215.702	100,0		201.358	100,0	
Votants	183.304	79,2	100,0	177.372	78,2	100,0	146.547	67,9	100,0	160.011	79,5	100,0
Abstenció	48.281	20,8		49.386	21,8		69.155	32,1		41.347	20,5	
CIU	74.010	32,0	40,4	67.272	29,7	37,9	50.472	23,4	34,4	41.163	20,4	25,7
PSC	36.088	15,6	19,7	46.351	20,4	26,1	34.419	16,0	23,5	50.039	24,9	31,3
PP	43.593	18,8	23,8	42.116	18,6	23,7	38.002	17,6	25,9	28.273	14,0	17,7
ICV-EUIA (1)	12.664	5,5	6,9	10.492	4,6	5,9	6.307	2,9	4,3	10.807	5,4	6,8
ERC	10.182	4,4	5,6	8.287	3,7	4,7	10.113	4,7	6,9	26.295	13,1	16,4
Altres	4.610	2,0	2,5	801	0,4	0,5	4.141	1,9	2,8	1.604	0,8	1,0
Blancs	1.555	0,7	0,8	1.578	0,7	0,9	2.471	1,1	1,7	1.471	0,7	0,9
Nuls	602	0,3	0,3	475	0,2	0,3	622	0,3	0,4	359	0,2	0,2

(1) Pel 1993 IC; Pel 1996 IC-EV; Pel 2000 IC-V

Departament d'Estadística. Ajuntament de Barcelona.

Font: Departament de Governació. Generalitat de Catalunya. Dades oficials proclamades per la Junta Electoral Central.

5. Eleccions Generals. Evolució electoral 1993-2004

5.4. Resultats al districte 3. Sants-Montjuïc. Congrés de Diputats

	6 juny 1993			3 març 1996			12 març 2000			14 març 2004		
	Absoluts	% electors	% votants	Absoluts	% electors	% votants	Absoluts	% electors	% votants	Absoluts	% electors	% votants
Electors	147.647	100,0		147.356	100,0		142.238	100,0		133.874	100,0	
Votants	111.131	75,3	100,0	111.389	75,6	100,0	90.245	63,4	100,0	101.967	76,2	100,0
Abstenció	36.516	24,7		35.967	24,4		51.993	36,6		31.907	23,8	
CIU	35.281	23,9	31,7	31.828	21,6	28,6	23.646	16,6	26,2	17.548	13,1	17,2
PSC	35.006	23,7	31,5	41.761	28,3	37,5	30.719	21,6	34,0	41.253	30,8	40,5
PP	20.157	13,7	18,1	21.496	14,6	19,3	20.971	14,7	23,2	15.824	11,8	15,5
ICV-EUIA (1)	10.211	6,9	9,2	9.462	6,4	8,5	3.804	2,7	4,2	7.351	5,5	7,2
ERC	5.758	3,9	5,2	5.228	3,5	4,7	5.749	4,0	6,4	17.406	13,0	17,1
Altres	3.548	2,4	3,2	615	0,4	0,6	3.547	2,5	3,9	1.304	1,0	1,3
Blancs	802	0,5	0,7	740	0,5	0,7	1.416	1,0	1,6	992	0,7	1,0
Nuls	368	0,2	0,3	259	0,2	0,2	393	0,3	0,4	289	0,2	0,3

(1) Pel 1993 IC; Pel 1996 IC-EV; Pel 2000 IC-V

Departament d'Estadística. Ajuntament de Barcelona.

Font: Departament de Governació. Generalitat de Catalunya. Dades oficials proclamades per la Junta Electoral Central.

5. Eleccions Generals. Evolució electoral 1993-2004

5.5. Resultats al districte 4. Les Corts. Congrés de Diputats

	6 juny 1993			3 març 1996			12 març 2000			14 març 2004		
	Absoluts	% electors	% votants	Absoluts	% electors	% votants	Absoluts	% electors	% votants	Absoluts	% electors	% votants
Electors	71.917	100,0		71.922	100,0		70.405	100,0		65.790	100,0	
Votants	58.680	81,6	100,0	57.937	80,6	100,0	49.932	70,9	100,0	54.181	82,4	100,0
Abstenció	13.237	18,4		13.985	19,4		20.473	29,1		11.609	17,6	
CIU	21.905	30,5	37,3	20.845	29,0	36,0	16.473	23,4	33,0	14.487	22,0	26,7
PSC	11.346	15,8	19,3	13.868	19,3	23,9	10.901	15,5	21,8	15.912	24,2	29,4
PP	17.412	24,2	29,7	17.060	23,7	29,4	16.005	22,7	32,1	12.701	19,3	23,4
ICV-EUIA (1)	3.284	4,6	5,6	2.919	4,1	5,0	1.601	2,3	3,2	2.502	3,8	4,6
ERC	2.679	3,7	4,6	2.240	3,1	3,9	2.732	3,9	5,5	7.333	11,1	13,5
Altres	1.398	1,9	2,4	293	0,4	0,5	1.191	1,7	2,4	567	0,9	1,0
Blancs	514	0,7	0,9	574	0,8	1,0	866	1,2	1,7	560	0,9	1,0
Nuls	142	0,2	0,2	138	0,2	0,2	163	0,2	0,3	119	0,2	0,2

(1) Pel 1993 IC; Pel 1996 IC-EV; Pel 2000 IC-V

Departament d'Estadística. Ajuntament de Barcelona.

Font: Departament de Governació. Generalitat de Catalunya. Dades oficials proclamades per la Junta Electoral Central.

5. Eleccions Generals. Evolució electoral 1993-2004

5.6. Resultats al districte 5. Sarrià-Sant Gervasi. Congrés de Diputats

	6 juny 1993			3 març 1996			12 març 2000			14 març 2004		
	Absoluts	% electors	% votants	Absoluts	% electors	% votants	Absoluts	% electors	% votants	Absoluts	% electors	% votants
Electors	121.813	100,0		118.449	100,0		113.319	100,0		105.725	100,0	
Votants	101.056	83,0	100,0	95.861	80,9	100,0	82.154	72,5	100,0	87.419	82,7	100,0
Abstenció	20.757	17,0		22.588	19,1		31.165	27,5		18.306	17,3	
CIU	42.215	34,7	41,8	39.844	33,6	41,6	31.049	27,4	37,8	29.906	28,3	34,2
PSC	12.174	10,0	12,0	15.291	12,9	16,0	10.982	9,7	13,4	18.626	17,6	21,3
PP	35.091	28,8	34,7	32.445	27,4	33,8	30.363	26,8	37,0	24.276	23,0	27,8
ICV-EUIA (1)	4.014	3,3	4,0	3.330	2,8	3,5	2.399	2,1	2,9	3.687	3,5	4,2
ERC	4.524	3,7	4,5	3.215	2,7	3,4	3.984	3,5	4,8	9.115	8,6	10,4
Altres	1.950	1,6	1,9	443	0,4	0,5	1.506	1,3	1,8	822	0,8	0,9
Blancs	864	0,7	0,9	1.071	0,9	1,1	1.593	1,4	1,9	829	0,8	0,9
Nuls	224	0,2	0,2	222	0,2	0,2	278	0,2	0,3	158	0,1	0,2

(1) Pel 1993 IC; Pel 1996 IC-EV; Pel 2000 IC-V

Departament d'Estadística. Ajuntament de Barcelona.

Font: Departament de Governació. Generalitat de Catalunya. Dades oficials proclamades per la Junta Electoral Central.

5. Eleccions Generals. Evolució electoral 1993-2004

5.7. Resultats al districte 6. Gràcia. Congrés de Diputats

	6 juny 1993			3 març 1996			12 març 2000			14 març 2004		
	Absoluts	% electors	% votants	Absoluts	% electors	% votants	Absoluts	% electors	% votants	Absoluts	% electors	% votants
Electors	107.326	100,0		105.463	100,0		100.360	100,0		93.986	100,0	
Votants	83.934	78,2	100,0	81.748	77,5	100,0	66.818	66,6	100,0	75.092	79,9	100,0
Abstenció	23.392	21,8		23.715	22,5		33.542	33,4		18.894	20,1	
CIU	34.500	32,1	41,1	31.092	29,5	38,0	22.672	22,6	33,9	17.526	18,6	23,3
PSC	18.291	17,0	21,8	23.634	22,4	28,9	16.971	16,9	25,4	24.217	25,8	32,2
PP	15.614	14,5	18,6	15.628	14,8	19,1	14.143	14,1	21,2	10.376	11,0	13,8
ICV-EUIA (1)	6.514	6,1	7,8	5.451	5,2	6,7	3.560	3,5	5,3	6.183	6,6	8,2
ERC	5.733	5,3	6,8	4.723	4,5	5,8	5.811	5,8	8,7	15.231	16,2	20,3
Altres	2.375	2,2	2,8	381	0,4	0,5	2.203	2,2	3,3	766	0,8	1,0
Blancs	618	0,6	0,7	635	0,6	0,8	1.141	1,1	1,7	588	0,6	0,8
Nuls	289	0,3	0,3	204	0,2	0,2	317	0,3	0,5	205	0,2	0,3

(1) Pel 1993 IC; Pel 1996 IC-EV; Pel 2000 IC-V

Departament d'Estadística. Ajuntament de Barcelona.

Font: Departament de Governació. Generalitat de Catalunya. Dades oficials proclamades per la Junta Electoral Central.

5. Eleccions Generals. Evolució electoral 1993-2004

5.8. Resultats al districte 7. Horta-Guinardó. Congrés de Diputats

	6 juny 1993			3 març 1996			12 març 2000			14 març 2004		
	Absoluts	% electors	% votants	Absoluts	% electors	% votants	Absoluts	% electors	% votants	Absoluts	% electors	% votants
Electors	152.527	100,0		152.875	100,0		146.154	100,0		136.496	100,0	
Votants	117.127	76,8	100,0	117.974	77,2	100,0	93.880	64,2	100,0	106.165	77,8	100,0
Abstenció	35.400	23,2		34.901	22,8		52.274	35,8		30.331	22,2	
CIU	31.785	20,8	27,1	28.867	18,9	24,5	20.217	13,8	21,5	16.507	12,1	15,5
PSC	41.576	27,3	35,5	47.464	31,0	40,2	34.885	23,9	37,2	46.025	33,7	43,4
PP	22.477	14,7	19,2	24.457	16,0	20,7	23.351	16,0	24,9	17.951	13,2	16,9
ICV-EUIA (1)	10.731	7,0	9,2	10.507	6,9	8,9	4.304	2,9	4,6	8.111	5,9	7,6
ERC	4.927	3,2	4,2	4.559	3,0	3,9	5.137	3,5	5,5	14.602	10,7	13,8
Altres	4.165	2,7	3,6	788	0,5	0,7	3.982	2,7	4,2	1.607	1,2	1,5
Blancs	998	0,7	0,9	993	0,6	0,8	1.577	1,1	1,7	1.095	0,8	1,0
Nuls	468	0,3	0,4	339	0,2	0,3	427	0,3	0,5	267	0,2	0,3

(1) Pel 1993 IC; Pel 1996 IC-EV; Pel 2000 IC-V

Departament d'Estadística. Ajuntament de Barcelona.

Font: Departament de Governació. Generalitat de Catalunya. Dades oficials proclamades per la Junta Electoral Central.

5. Eleccions Generals. Evolució electoral 1993-2004

5.9. Resultats al districte 8. Nou Barris. Congrés de Diputats

	6 juny 1993			3 març 1996			12 març 2000			14 març 2004		
	Absoluts	% electors	% votants	Absoluts	% electors	% votants	Absoluts	% electors	% votants	Absoluts	% electors	% votants
Electors	155.243	100,0		153.066	100,0		145.191	100,0		132.562	100,0	
Votants	116.422	75,0	100,0	116.297	76,0	100,0	91.548	63,1	100,0	99.382	75,0	100,0
Abstenció	38.821	25,0		36.769	24,0		53.643	36,9		33.180	25,0	
CIU	21.722	14,0	18,7	18.656	12,2	16,0	13.112	9,0	14,3	10.999	8,3	11,1
PSC	52.196	33,6	44,8	55.460	36,2	47,7	41.434	28,5	45,3	50.467	38,1	50,8
PP	21.633	13,9	18,6	24.785	16,2	21,3	24.726	17,0	27,0	18.820	14,2	18,9
ICV-EUIA (1)	12.103	7,8	10,4	12.307	8,0	10,6	3.447	2,4	3,8	6.678	5,0	6,7
ERC	3.031	2,0	2,6	3.123	2,0	2,7	2.720	1,9	3,0	9.213	6,9	9,3
Altres	4.454	2,9	3,8	794	0,5	0,7	4.421	3,0	4,8	1.841	1,4	1,9
Blancs	806	0,5	0,7	851	0,6	0,7	1.263	0,9	1,4	1.039	0,8	1,0
Nuls	477	0,3	0,4	321	0,2	0,3	425	0,3	0,5	325	0,2	0,3

(1) Pel 1993 IC; Pel 1996 IC-EV; Pel 2000 IC-V

Departament d'Estadística. Ajuntament de Barcelona.

Font: Departament de Governació. Generalitat de Catalunya. Dades oficials proclamades per la Junta Electoral Central.

5. Eleccions Generals. Evolució electoral 1993-2004

5.10. Resultats al districte 9. Sant Andreu. Congrés de Diputats

	6 juny 1993			3 març 1996			12 març 2000			14 març 2004		
	Absoluts	% electors	% votants	Absoluts	% electors	% votants	Absoluts	% electors	% votants	Absoluts	% electors	% votants
Electors	117.436	100,0		118.176	100,0		116.167	100,0		113.096	100,0	
Votants	90.755	77,3	100,0	92.116	77,9	100,0	76.681	66,0	100,0	89.190	78,9	100,0
Abstenció	26.681	22,7		26.060	22,1		39.486	34,0		23.906	21,1	
CIU	26.344	22,4	29,0	23.486	19,9	25,5	18.020	15,5	23,5	14.103	12,5	15,8
PSC	30.601	26,1	33,7	35.934	30,4	39,0	27.893	24,0	36,4	38.281	33,8	42,9
PP	16.583	14,1	18,3	18.671	15,8	20,3	18.619	16,0	24,3	14.485	12,8	16,2
ICV-EUIA (1)	8.703	7,4	9,6	8.724	7,4	9,5	3.498	3,0	4,6	6.474	5,7	7,3
ERC	4.205	3,6	4,6	3.776	3,2	4,1	4.120	3,5	5,4	13.226	11,7	14,8
Altres	3.254	2,8	3,6	578	0,5	0,6	3.071	2,6	4,0	1.456	1,3	1,6
Blancs	723	0,6	0,8	672	0,6	0,7	1.185	1,0	1,5	920	0,8	1,0
Nuls	342	0,3	0,4	275	0,2	0,3	275	0,2	0,4	245	0,2	0,3

(1) Pel 1993 IC; Pel 1996 IC-EV; Pel 2000 IC-V

Departament d'Estadística. Ajuntament de Barcelona.

Font: Departament de Governació. Generalitat de Catalunya. Dades oficials proclamades per la Junta Electoral Central.

5. Eleccions Generals. Evolució electoral 1993-2004

5.11. Resultats al districte 10. Sant Martí. Congrés de Diputats

	6 juny 1993			3 març 1996			12 març 2000			14 març 2004		
	Absoluts	% electors	% votants	Absoluts	% electors	% votants	Absoluts	% electors	% votants	Absoluts	% electors	% votants
Electors	175.393	100,0		178.992	100,0		175.953	100,0		171.012	100,0	
Votants	133.617	76,2	100,0	137.581	76,9	100,0	114.396	65,0	100,0	133.128	77,8	100,0
Abstenció	41.776	23,8		41.411	23,1		61.557	35,0		37.884	22,2	
CIU	36.252	20,7	27,1	33.479	18,7	24,3	25.223	14,3	22,0	20.274	11,9	15,2
PSC	47.389	27,0	35,5	55.575	31,0	40,4	42.910	24,4	37,5	58.042	33,9	43,6
PP	25.028	14,3	18,7	28.159	15,7	20,5	28.118	16,0	24,6	22.102	12,9	16,6
ICV-EUIA (1)	12.779	7,3	9,6	12.516	7,0	9,1	4.886	2,8	4,3	9.607	5,6	7,2
ERC	6.086	3,5	4,6	5.651	3,2	4,1	6.043	3,4	5,3	19.411	11,4	14,6
Altres	4.616	2,6	3,5	844	0,5	0,6	4.902	2,8	4,3	2.091	1,2	1,6
Blancs	982	0,6	0,7	990	0,6	0,7	1.857	1,1	1,6	1.239	0,7	0,9
Nuls	485	0,3	0,4	367	0,2	0,3	457	0,3	0,4	362	0,2	0,3

(1) Pel 1993 IC; Pel 1996 IC-EV; Pel 2000 IC-V

Departament d'Estadística. Ajuntament de Barcelona.

Font: Departament de Governació. Generalitat de Catalunya. Dades oficials proclamades per la Junta Electoral Central.

5. Eleccions Generals. Evolució electoral 1993-2004

Distribució de la participació

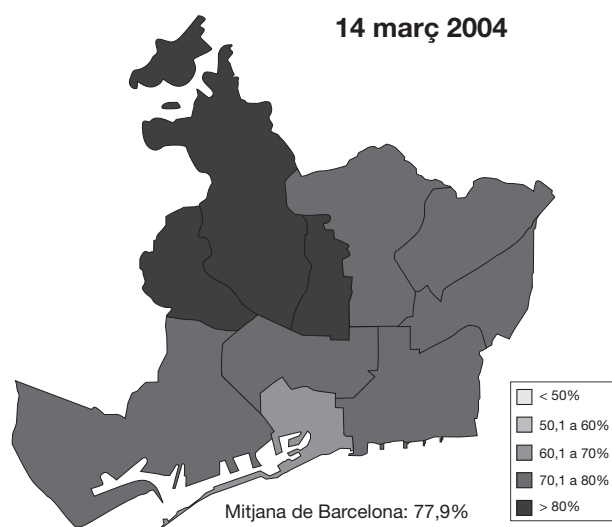
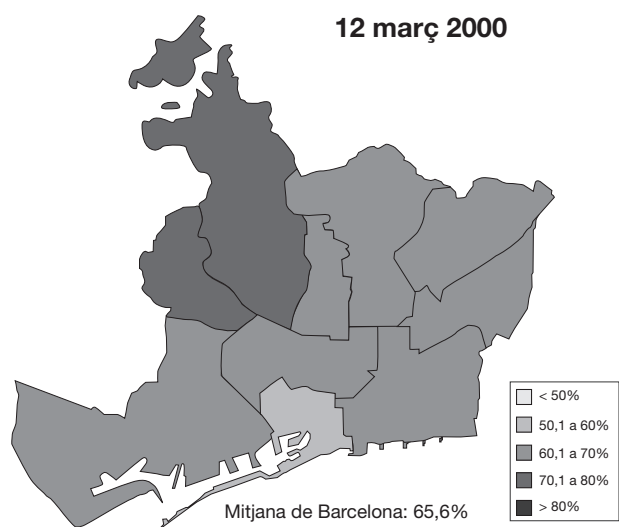
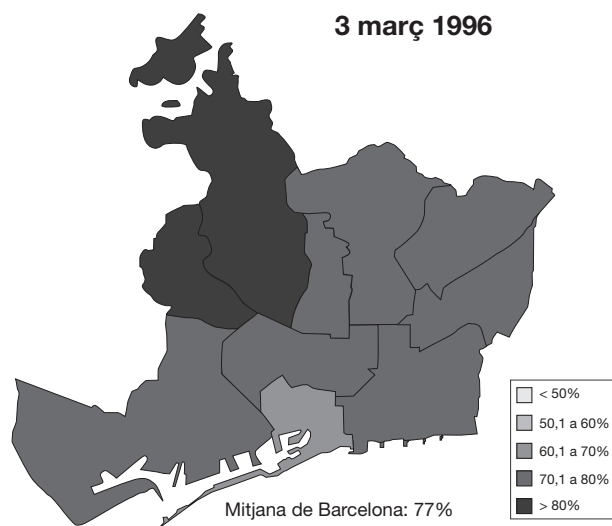
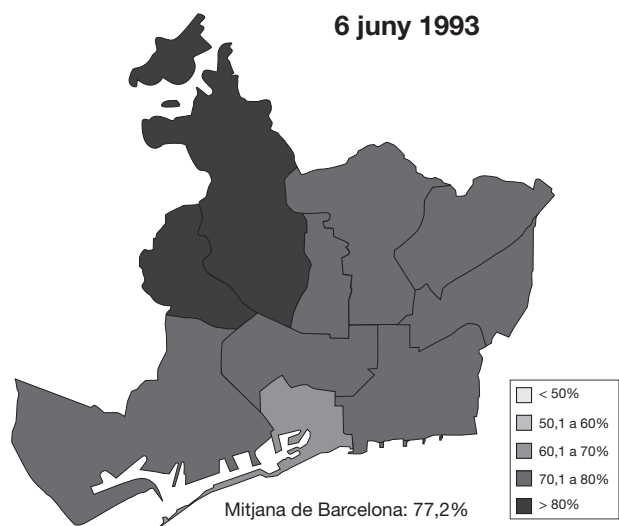

5. Eleccions Generals. Evolució electoral 1993-2004

Distribució de vot: CIU

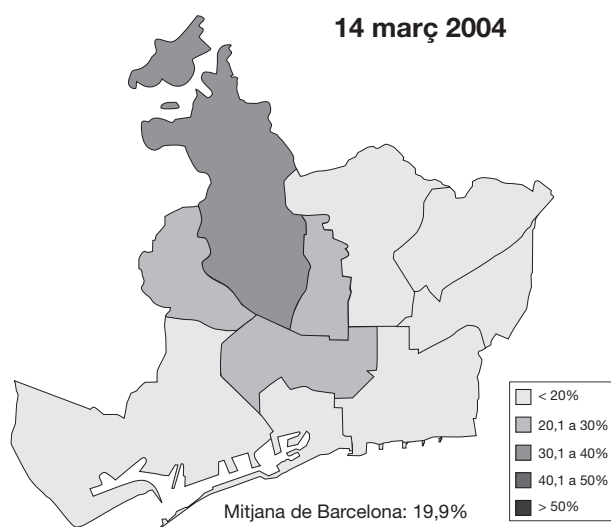
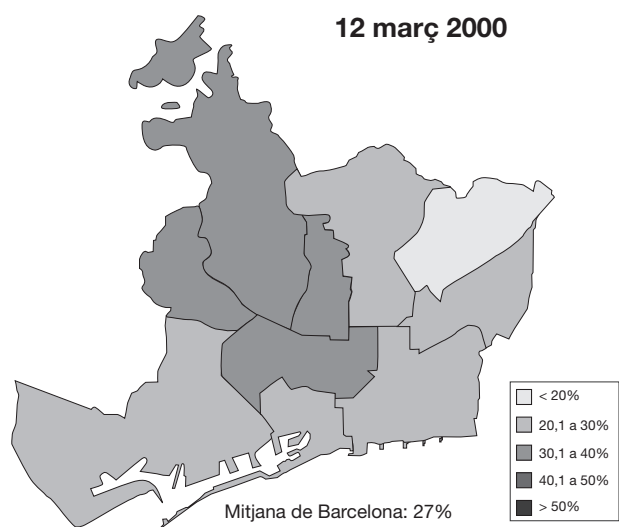
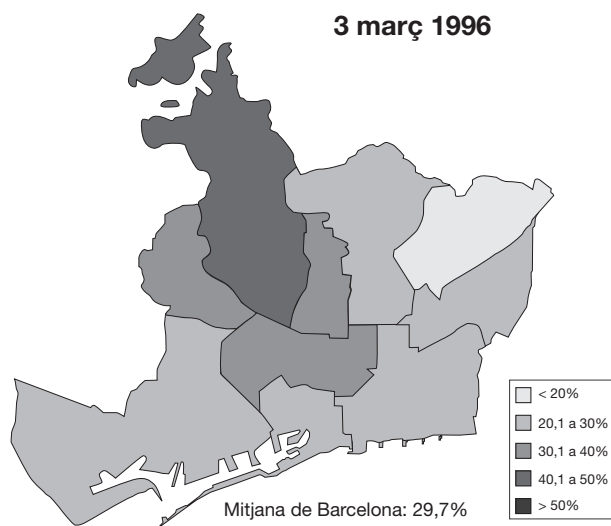
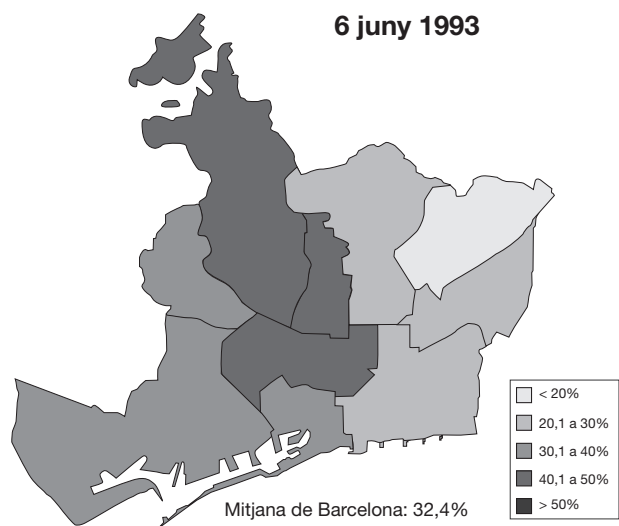

5. Eleccions Generals. Evolució electoral 1993-2004

Distribució de vot: PSC

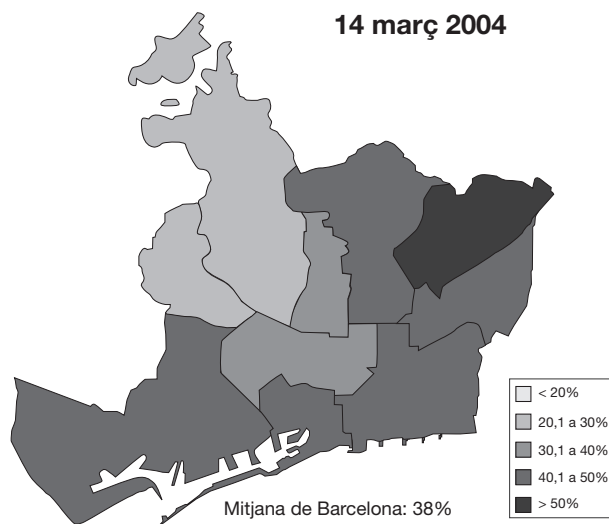
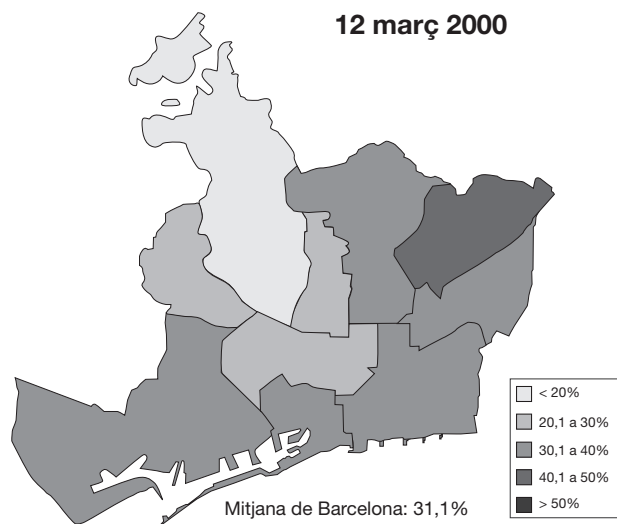
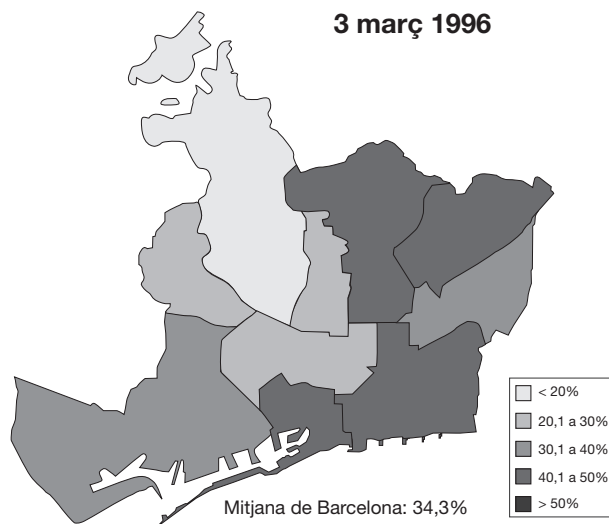
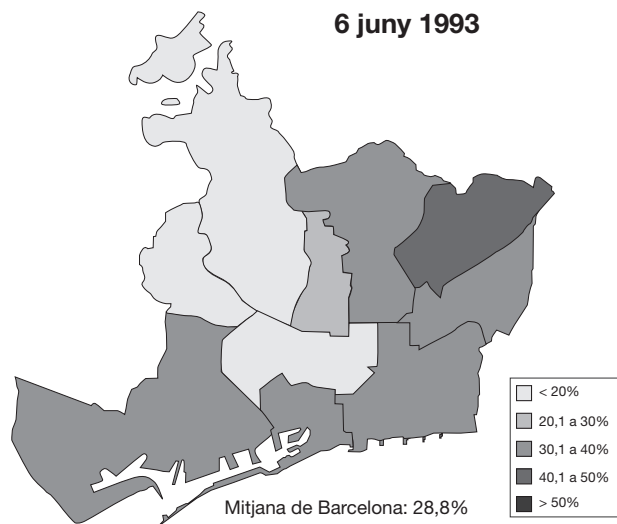

5. Eleccions Generals. Evolució electoral 1993-2004

Distribució de vot: PP

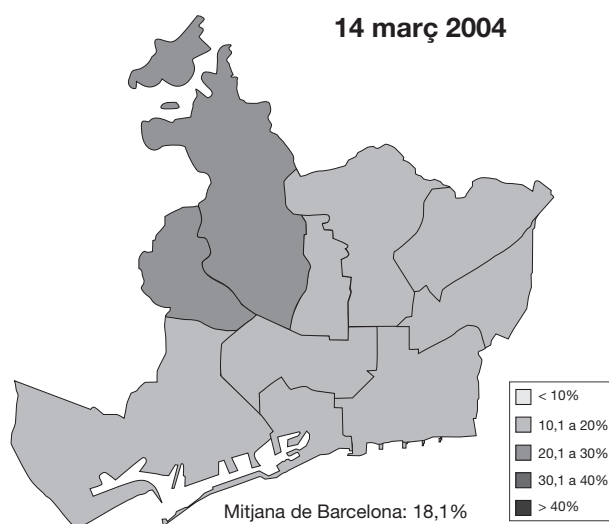
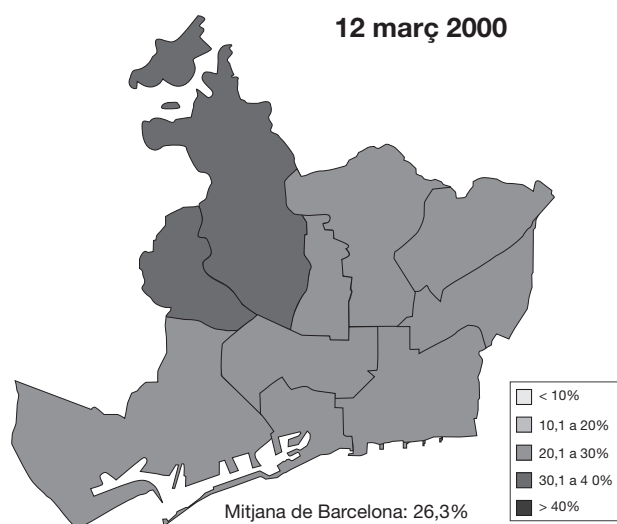
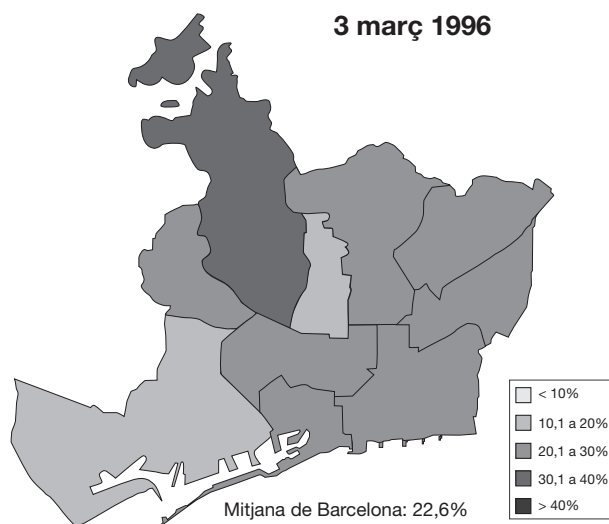
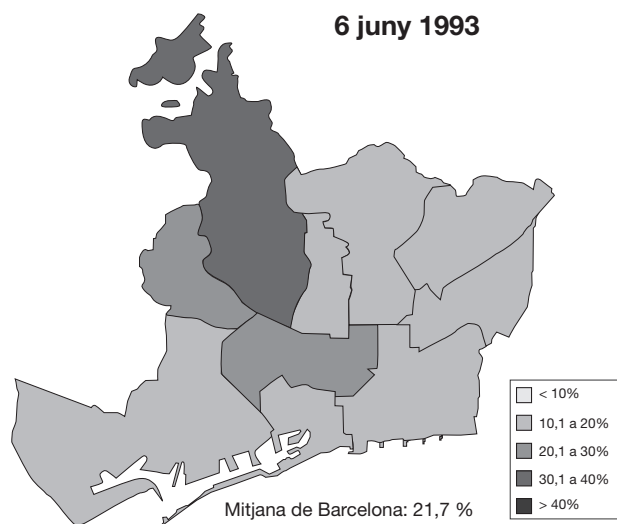

5. Eleccions Generals. Evolució electoral 1993-2004

Distribució de vot: ICV

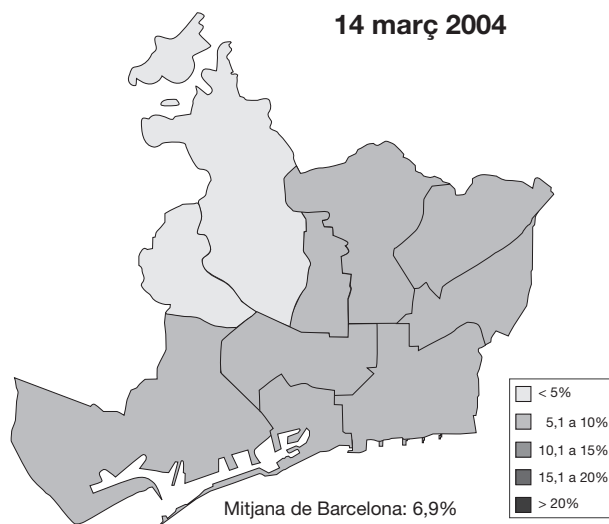
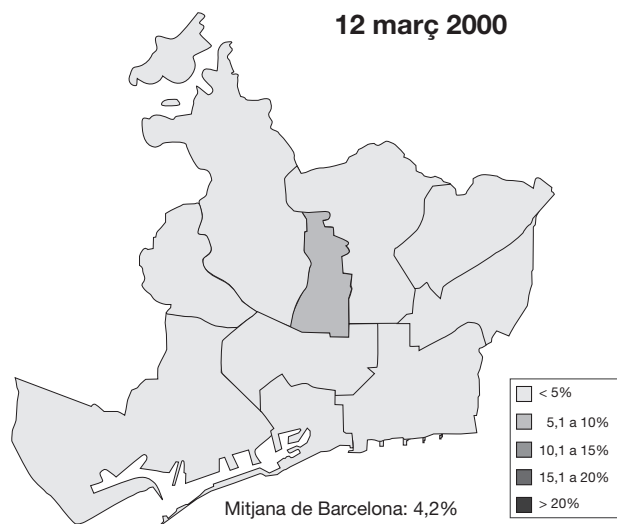
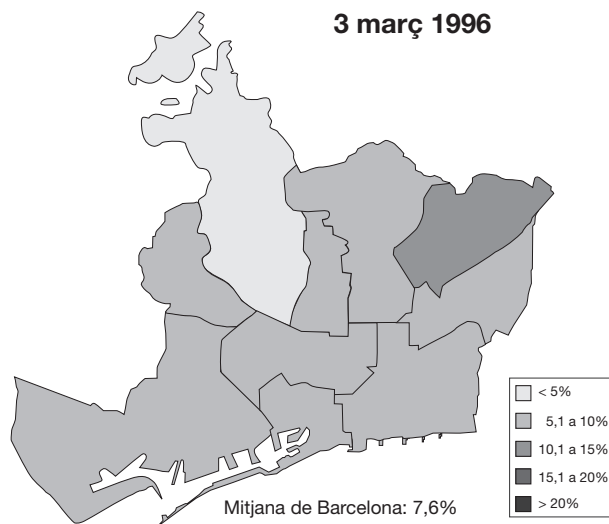
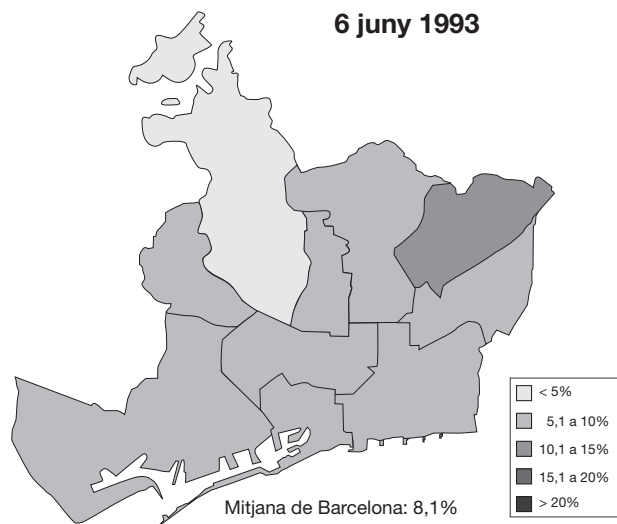

5. Eleccions Generals. Evolució electoral 1993-2004

Distribució de vot: ERC

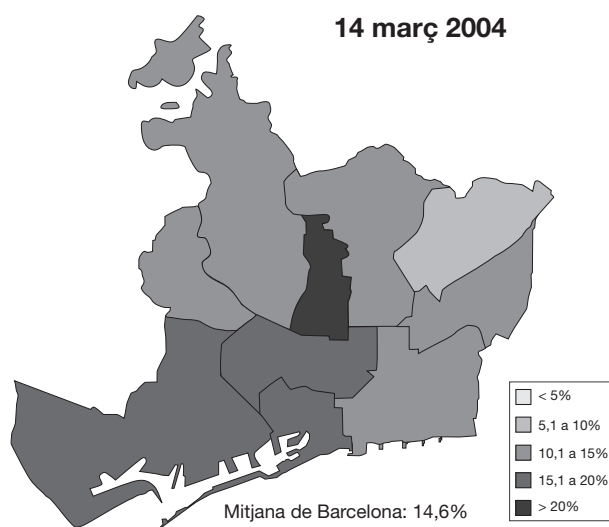
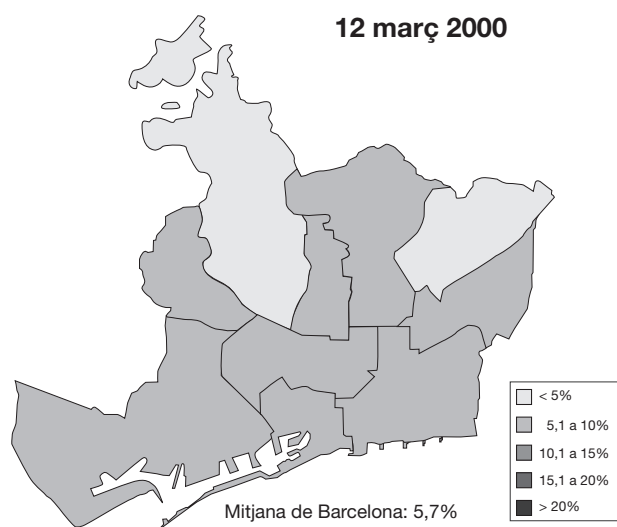
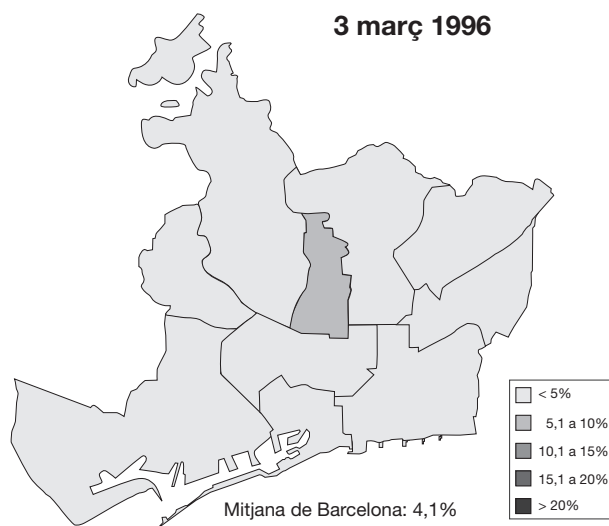
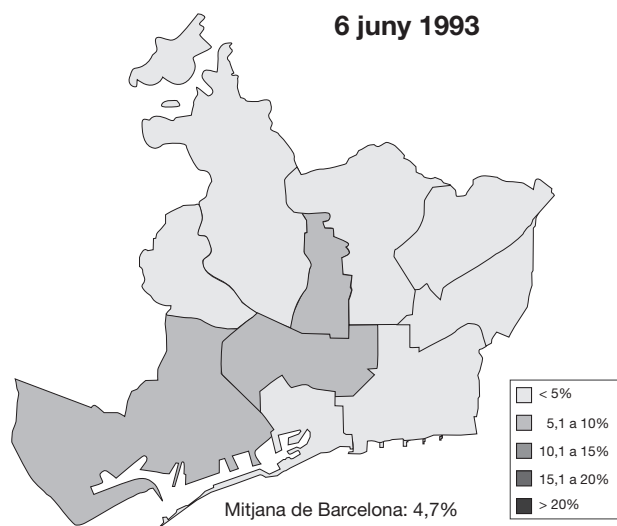

5. Eleccions Generals. Evolució electoral 1993-2004

5.12. Resultats a Catalunya. Congrés de Diputats

	6 juny 1993			3 març 1996			12 març 2000			14 març 2004		
	Absoluts	% electors	% votants	Absoluts	% electors	% votants	Absoluts	% electors	% votants	Absoluts	% electors	% votants
Electors	4.846.513	100,0		5.099.731	100,0		5.293.465	100,0		5.308.714	100,0	
Votants	3.679.280	75,9	100,0	3.902.547	76,5	100,0	3.388.128	64,0	100,0	4.032.589	76,0	100,0
Abstenció	1.167.233	24,1		1.197.184	23,5		1.905.337	36,0		1.276.125	24,0	
PSC	1.277.838	26,4	34,7	1.531.143	30,0	39,2	1.150.533	21,7	34,0	1.586.748	29,9	39,3
CIU	1.165.783	24,1	31,7	1.151.633	22,6	29,5	970.421	18,3	28,6	835.471	15,7	20,7
PP	624.493	12,9	17,0	698.400	13,7	17,9	768.318	14,5	22,7	626.107	11,8	15,5
ICV-EUIA (1)	273.444	5,6	7,4	296.985	5,8	7,6	119.290	2,3	3,5	234.790	4,4	5,8
ERC	186.784	3,9	5,1	162.545	3,2	4,2	190.292	3,6	5,6	638.902	12,0	15,8
Altres	111.735	2,3	3,0	23.066	0,5	0,6	124.892	2,4	3,7	61.832	1,2	1,5
Blancs	24.160	0,5	0,7	25.857	0,5	0,7	47.526	0,9	1,4	35.923	0,7	0,9
Nuls	15.043	0,3	0,4	12.918	0,3	0,3	16.856	0,3	0,5	12.816	0,2	0,3

(1) Pel 1993 IC; Pel 1996 IC-EV; Pel 2000 IC-V

Departament d'Estadística. Ajuntament de Barcelona.
Font: Departament de Governació. Generalitat de Catalunya.

5. Eleccions Generals. Evolució electoral 1993-2004

5.13. Resultats a Catalunya per províncies. Congrés de Diputats

	6 juny 1993			3 març 1996			12 març 2000			14 març 2004		
	Absoluts	% electors	% votants	Absoluts	% electors	% votants	Absoluts	% electors	% votants	Absoluts	% electors	% votants
Barcelona												
Electors	3.724.310	100,0		3.905.255	100,0		4.033.017	100,0		4.007.330	100,0	
Votants	2.842.551	76,3	100,0	2.993.424	76,7	100,0	2.572.428	63,8	100,0	3.052.310	76,2	100,0
Abstenció	881.759	23,7		911.831	23,3		1.460.589	36,2		955.020	23,8	
PSC	1.030.053	27,7	36,2	1.203.339	30,8	40,2	909.601	22,6	35,4	1.268.028	31,6	41,5
CIU	851.105	22,9	29,9	818.832	21,0	27,4	673.558	16,7	26,2	586.854	14,6	19,2
PP	480.204	12,9	16,9	548.323	14,0	18,3	602.777	14,9	23,4	485.504	12,1	15,9
ICV-EUIA (1)	240.019	6,4	8,4	260.881	6,7	8,7	103.778	2,6	4,0	198.116	4,9	6,5
ERC	122.530	3,3	4,3	114.195	2,9	3,8	131.114	3,3	5,1	428.986	10,7	14,1
Altres	90.120	2,4	3,2	18.779	0,5	0,6	104.194	2,6	4,1	48.368	1,2	1,6
Blancs	18.229	0,5	0,6	20.365	0,5	0,7	36.486	0,9	1,4	27.979	0,7	0,9
Nuls	10.291	0,3	0,4	8.710	0,2	0,3	10.920	0,3	0,4	8.475	0,2	0,3
Girona												
Electors	402.083	100,0		429.526	100,0		457.288	100,0		472.443	100,0	
Votants	302.079	75,1	100,0	330.832	77,0	100,0	297.048	65,0	100,0	359.194	76,0	100,0
Abstenció	100.004	24,9		98.694	23,0		160.240	35,0		113.249	24,0	
PSC	84.586	21,0	28,0	120.118	28,0	36,3	83.741	18,3	28,2	113.089	23,9	31,5
CIU	128.957	32,1	42,7	136.448	31,8	41,2	121.116	26,5	40,8	96.928	20,5	27,0
PP	39.112	9,7	12,9	39.569	9,2	12,0	46.992	10,3	15,8	40.959	8,7	11,4
ICV-EUIA (1)	10.437	2,6	3,5	11.038	2,6	3,3	5.346	1,2	1,8	15.070	3,2	4,2
ERC	27.449	6,8	9,1	18.548	4,3	5,6	25.534	5,6	8,6	83.482	17,7	23,2
Altres	8.050	2,0	2,7	1.877	0,4	0,6	8.311	1,8	2,8	5.442	1,2	1,5
Blancs	1.915	0,5	0,6	1.739	0,4	0,5	4.007	0,9	1,3	2.672	0,6	0,7
Nuls	1.573	0,4	0,5	1.495	0,3	0,5	2.001	0,4	0,7	1.552	0,3	0,4
Lleida												
Electors	289.610	100,0		301.268	100,0		313.239	100,0		312.357	100,0	
Votants	212.533	73,4	100,0	227.202	75,4	100,0	202.124	64,5	100,0	234.244	75,0	100,0
Abstenció	77.077	26,6		74.066	24,6		111.115	35,5		78.113	25,0	
PSC	57.218	19,8	26,9	74.686	24,8	32,9	55.374	17,7	27,4	68.971	22,1	29,4
CIU	83.092	28,7	39,1	88.880	29,5	39,1	78.131	24,9	38,7	68.735	22,0	29,3
PP	41.744	14,4	19,6	40.463	13,4	17,8	42.081	13,4	20,8	34.116	10,9	14,6
ICV-EUIA (1)	6.798	2,3	3,2	7.508	2,5	3,3	3.581	1,1	1,8	6.910	2,2	2,9
ERC	15.742	5,4	7,4	12.615	4,2	5,6	14.367	4,6	7,1	50.104	16,0	21,4
Altres	5.005	1,7	2,4	565	0,2	0,2	4.132	1,3	2,0	2.573	0,8	1,1
Blancs	1.618	0,6	0,8	1.601	0,5	0,7	2.897	0,9	1,4	1.874	0,6	0,8
Nuls	1.316	0,5	0,6	884	0,3	0,4	1.561	0,5	0,8	961	0,3	0,4
Tarragona												
Electors	430.510	100,0		463.682	100,0		489.921	100,0		516.584	100,0	
Votants	322.117	74,8	100,0	351.089	75,7	100,0	316.528	64,6	100,0	386.841	74,9	100,0
Abstenció	108.393	25,2		112.593	24,3		173.393	35,4		129.743	25,1	
PSC	105.981	24,6	32,9	133.000	28,7	37,9	101.817	20,8	32,2	136.660	26,5	35,3
CIU	102.629	23,8	31,9	107.473	23,2	30,6	97.616	19,9	30,8	82.954	16,1	21,4
PP	63.433	14,7	19,7	70.045	15,1	20,0	76.468	15,6	24,2	65.528	12,7	16,9
ICV-EUIA (1)	16.190	3,8	5,0	17.558	3,8	5,0	6.585	1,3	2,1	14.694	2,8	3,8
ERC	21.063	4,9	6,5	17.187	3,7	4,9	19.277	3,9	6,1	76.330	14,8	19,7
Altres	8.560	2,0	2,7	1.845	0,4	0,5	8.255	1,7	2,6	5.449	1,1	1,4
Blancs	2.398	0,6	0,7	2.152	0,5	0,6	4.136	0,8	1,3	3.398	0,7	0,9
Nuls	1.863	0,4	0,6	1.829	0,4	0,5	2.374	0,5	0,8	1.828	0,4	0,5

((1) Pel 1993 IC; Pel 1996 IC-EV; Pel 2000 IC-V

Departament d'Estadística. Ajuntament de Barcelona.
Font: Departament de Governació. Generalitat de Catalunya.

5. Eleccions Generals. Evolució electoral 1993-2004

5.14. Resultats a Espanya. Congrés de Diputats

	6 juny 1993			3 març 1996			12 març 2000			14 març 2004		
	Absoluts	% electors	% votants	Absoluts	% electors	% votants	Absoluts	% electors	% votants	Absoluts	% electors	% votants
Electors	31.030.511	100,0		32.531.833	100,0		33.969.640	100,0		34.571.831	100,0	
Votants	23.718.816	76,4	100,0	25.172.058	77,4	100,0	23.339.474	68,7	100,0	26.155.436	75,7	100,0
Abstenció	7.311.695	23,6		7.359.775	22,6		10.630.166	31,3		8.416.395	24,3	
PSOE-PSC	9.150.083	29,5	38,6	9.425.678	29,0	37,4	7.918.752	23,3	33,9	11.026.163	31,9	42,2
PP	8.201.463	26,4	34,6	9.716.006	29,9	38,6	10.321.178	30,4	44,2	9.763.144	28,2	37,3
IU-ICV (1)	2.253.722	7,3	9,5	2.639.774	8,1	10,5	1.263.043	3,7	5,4	1.284.081	3,7	4,9
CIU	1.165.783	3,8	4,9	1.151.633	3,5	4,6	970.421	2,9	4,2	835.471	2,4	3,2
PNV	291.448	0,9	1,2	318.951	1,0	1,3	353.953	1,0	1,5	420.980	1,2	1,6
CC	207.077	0,7	0,9	220.418	0,7	0,9	248.261	0,7	1,1	235.221	0,7	0,9
HB	206.876	0,7	0,9	181.304	0,6	0,7	-	-	-	-	-	-
ERC	189.632	0,6	0,8	167.641	0,5	0,7	194.715	0,6	0,8	652.196	1,9	2,5
PAR (2)	144.544	0,5	0,6	-	-	-	38.883	0,1	0,2	36.540	0,1	0,1
EA	129.293	0,4	0,5	115.861	0,4	0,5	100.742	0,3	0,4	80.905	0,2	0,3
BNG	126.965	0,4	0,5	220.147	0,7	0,9	306.268	0,9	1,3	208.688	0,6	0,8
UV	112.341	0,4	0,5	91.575	0,3	0,4	57.830	0,2	0,2	-	-	-
PA	96.513	0,3	0,4	134.800	0,4	0,5	206.255	0,6	0,9	181.868	0,5	0,7
CHA	6.344	0,0	0,0	49.739	0,2	0,2	75.356	0,2	0,3	94.252	0,3	0,4
IC-V	-	-	-	-	-	-	119.290	0,4	0,5	-	-	-
NA-BAI	-	-	-	-	-	-	-	-	-	61.045	0,2	0,2
Altres	1.121.101	3,6	4,7	369.404	1,1	1,5	639.504	1,9	2,7	602.950	1,7	2,3
Blancs	188.679	0,6	0,8	243.345	0,7	1,0	366.823	1,1	1,6	407.795	1,2	1,6
Nuls	126.952	0,4	0,5	125.782	0,4	0,5	158.200	0,5	0,7	264.137	0,8	1,0

(1) Pel 1993 IU-IC; Pel 1996 IU-IC; Pel 2000 IU-EUIA

(2) Pel 1996 es presenta en coalició amb el PP

Departament d'Estadística. Ajuntament de Barcelona.

Font: Departament de Governació. Generalitat de Catalunya.

5. Eleccions Generals. Evolució electoral 1993-2004

5.15. Composició del Congrés de Diputats. Evolució d'escons de Catalunya i províncies

	6 juny 1993	3 març 1996	12 març 2000	14 març 2004
CATALUNYA	47	46	46	47
PSC	18	19	17	21
CIU	17	16	15	10
PP	8	8	12	6
ICV-EUIA (1)	3	2	1	2
ERC	1	1	1	8
Barcelona	32	31	31	31
PSC	12	13	12	14
CIU	10	9	9	6
PP	6	6	8	5
ICV-EUIA (1)	3	2	1	2
ERC	1	1	1	4
Girona	5	5	5	6
PSC	2	2	2	2
CIU	3	3	2	2
PP	0	0	1	0
ICV-EUIA (1)	0	0	0	0
ERC	0	0	0	2
Lleida	4	4	4	4
PSC	1	1	1	2
CIU	2	2	2	1
PP	1	1	1	0
ICV-EUIA (1)	0	0	0	0
ERC	0	0	0	1
Tarragona	6	6	6	6
PSC	3	3	2	3
CIU	2	2	2	1
PP	1	1	2	1
ICV-EUIA (1)	0	0	0	0
ERC	0	0	0	1

(1) Pel 1993 IC; Pel 1996 IC-EV; Pel 2000 IC-V

Departament d'Estadística. Ajuntament de Barcelona.
Font: Departament de Governació. Generalitat de Catalunya.

5. Eleccions Generals. Evolució electoral 1993-2004

5.16. Composició del Congrés de Diputats. Evolució d'escons a Espanya

	6 juny 1993	3 març 1996	12 març 2000	14 març 2004
TOTAL	350	350	350	350
PSOE-PSC	159	141	125	164
PP	141	156	183	148
IU-ICV (1)	18	21	8	5
CIU	17	16	15	10
PNV	5	5	7	7
CC	4	4	4	3
HB	2	2	-	-
ERC	1	1	1	8
PAR (2)	1	-	0	0
EA	1	1	1	1
UV	1	1	0	-
BNG	0	2	3	2
CHA	0	0	1	1
PA	0	0	1	0
IC-V	-	-	1	-
NA-BAI	-	-	-	1

(1) Pel 1993 IU-IC; Pel 1996 IU-IC; Pel 2000 IU-EUIA

(2) Pel 1996 es presenta amb coalició amb el PP.

Departament d'Estadística. Ajuntament de Barcelona.

Font: Departament de Governació. Generalitat de Catalunya.

5. Eleccions Generals. Evolució electoral 1993-2004

5.17. Composició del Senat. Evolució d'escons a Catalunya i províncies

	6 juny 1993	3 març 1996	12 març 2000	14 març 2004
CATALUNYA	16	16	16	16
CIU	10	8	8	4
PSC	6	8	-	-
Entesa Catalana de Progrés (1)	-	-	8	12
Barcelona	4	4	4	4
PSC	3	3	-	-
CIU	1	1	1	1
Entesa Catalana de Progrés (1)	-	-	3	3
Girona	4	4	4	4
CIU	3	3	3	1
PSC	1	1	-	-
Entesa Catalana de Progrés (1)	-	-	1	3
Lleida	4	4	4	4
CIU	3	3	3	1
PSC	1	1	-	-
Entesa Catalana de Progrés (1)	-	-	1	3
Tarragona	4	4	4	4
CIU	3	1	1	1
PSC	1	3	-	-
Entesa Catalana de Progrés (1)	-	-	3	3

(1) Coalició formada per PSC, ERC i ICV.

Departament d'Estadística. Ajuntament de Barcelona.

Font: Departament de Governació. Generalitat de Catalunya.

5. Eleccions Generals. Evolució electoral 1993-2004

5.18. Composició del Senat. Evolució d'escons a Espanya

	6 juny 1993	3 març 1996	12 març 2000	14 març 2004
TOTAL	208	208	208	208
PSOE-PSC (1)	96	81	53	81
PP	93	112	127	102
CIU	10	8	8	4
CC	5	1	5	3
PNV	3	4	6	6
HB	1	0	-	-
IU-IC (2)	0	0	0	0
ERC	0	0	-	-
PAR	0	-	0	0
BNG	0	0	0	0
EA	0	0	0	0
UV	0	0	0	-
CHA	0	0	0	0
AE "Eivissa i Formentera al Senat"	-	1	-	-
PIL	-	1	1	0
Entesa Catalana de Progrés (3)	-	-	8	12

(1) Pel 2000 i 2004: PSOE

(2) Pel 2000 IU-EUIA; Pel 2004: IU

(3) Coalició formada per PSC, ERC i ICV

Departament d'Estadística. Ajuntament de Barcelona.

Font: Ministerio del Interior. Dades oficials proclamades per la Junta Electoral Central.

6. Relació de candidatures

6.1. Eleccions Generals, 6 juny 1993

Sigles	Nom
PP	Partido Popular
ERC	Esquerra Republicana de Catalunya
PSC	Partit dels Socialistes de Catalunya
UDLA	Unión de Autonomías
CDS	Centro Democrático y Social
CIU	Convergència i Unió
PH	Partido Humanista
ARM-ADE	Agrupación Ruiz-Mateos - Alianza Democrática Europea
EV-CEC	Els Verds-Confederació Ecologista de Catalunya
IC	Iniciativa per Catalunya
POR	Partido Obrero Revolucionario
PST	Partit Socialista dels Treballadors
FE-JONS	Falange Española de las JONS
NPS	Nuevo Partido Socialista
PEC-VERDE	Partit Ecologista de Catalunya - VERDE
LE	Los Ecologistas
PLN	Partido la Ley Natural
FE(A)	Falange Española Auténtica
PSOE	Partido Socialista Obrero Español
IU	Izquierda Unida
PNV	Partido Nacionalista Vasco
CC	Coalición Canaria
HB	Herri Batasuna
PAR	Partido Aragonés Regionalista
EA	Eusko Alkartasuna
UV	Unió Valenciana

Departament d'Estadística. Ajuntament de Barcelona.
Font: Junes Electorals.

6. Relació de candidatures

6.2. Eleccions Generals, 3 març 1996

Sigles	Nom
IC-EV	Iniciativa per Catalunya - Els Verds
ERC	Esquerra Republicana de Catalunya
PSC	Partit dels Socialistes de Catalunya
N	Estado Nacional Europeo
PEC	Partit Ecologista de Catalunya
EVE-AEC	Els Verds Europeus - Alternativa Ecologista de Catalunya
FEA	Falange Española Auténtica
PP	Partido Popular
UC	Unión Centrista
CIU	Convergència i Unió
CR	Coalició Republicana
PH	Partido Humanista
PICC	Plataforma Independent Ciutadana de Catalunya
PRT	Partit Revolucionari dels Treballadors
PSOE	Partido Socialista Obrero Español
IU	Izquierda Unida
PNV	Partido Nacionalista Vasco
CC	Coalición Canaria
BNG	Bloque Nacionalista Galego
HB	Herri Batasuna
EA	Eusko Alkartasuna
UV	Unió Valenciana
PIL	Partido de Independientes de Lanzarote

Departament d'Estadística. Ajuntament de Barcelona.
Font: Junes Electorals.

6. Relació de candidatures

6.3. Eleccions Generals, 12 març 2000

Sigles	Nom
IC-V	Iniciativa per Catalunya - Verds
ERC	Esquerra Republicana de Catalunya
PSC	Partit dels Socialistes de Catalunya
UC-CDS	Unión Centrista - Centro Democrático y Social
PP	Partido Popular
FEI-FE2000	Falange Española Independiente - Falange 2000
IR-PRE	Izquierda Republicana - Partit Republicà d'Esquerres
N	Estado Nacional Europeo
CIU	Convergència i Unió
PNCA	Partido Nacionalista Caló
EV-AV	Els Verds - Alternativa Verda
EUiA	Esquerra Unida i Alternativa
EC	Estat Català
FE	La Falange
PES 2000	Plataforma España 2000
PADE	Partido Demócrata Español
PLN	Partit de la Llei Natural
EV-GV	Els Verds - Grup Verd
PH	Partit Humanista
GIL	Grupo Independiente Liberal
POSI	Partit Obrer Socialista Internacionalista
LI	Lluita Internacionalista
PSOE	Partido Socialista Obrero Español
IU	Izquierda Unida
PNV	Partido Nacionalista Vasco
CC	Coalición Canaria
BNG	Bloque Nacionalista Galego
EA	Eusko Alkartasuna
CHA	Chunta Aragonesista
PA	Partido Andalucista
PIL	Partido de Independientes de Lanzarote
Entesa Catalana Progrés	Coalició al Senat formada per PSC, ERC i IC-V

Departament d'Estadística. Ajuntament de Barcelona.
Font: Junttes Electorals.

6. Relació de candidatures

6.4. Eleccions Generals, 14 març 2004

Sigles	Nom
CiU	Convergència i Unió
PSC	Partit dels Socialistes de Catalunya
PP	Partit Popular de Catalunya
ERC	Esquerra Republicana de Catalunya
FE JONS	Falange Española de las Jons
IR-PRE	Izquierda Republicana - Partit Republicà d'Esquerra
EI	Escons Insubmisos - Alternativa dels Demòcrates Descontentes
CDS	Centro Democrático y Social
ICV-EUIA	Iniciativa per Catalunya Verds - Esquerra Unida i Alternativa
MSR	Moviment Social Republicà
N	Estado Nacional Europeo
PCPC	Partit Comunista del Poble de Catalunya
LI-LITCI	Lluita Internacionalista
DN	Democràcia Nacional
PFIV	Família i Vida
PNCA	Partido Nacionalista Caló
FE	La Falange
EV-AE	Els Verds - L'Alternativa Ecologista
CENB	Ciudadanos en Blanco
PADE	Partido Demócrata Español
PH	Partido Humanista
POSI	Partido Obrero Socialista Internacionalista
FDE	Frente Democrático Español
PSOE	Partido Socialista Obrero Español
IU	Izquierda Unida
PNV	Partido Nacionalista Vasco
CC	Coalición Canaria
BNG	Bloque Nacionalista Galego
EA	Eusko Alkartasuna
CHA	Chunta Aragonesista
NA-BAI	Nafarroa Bai
Entesa Catalana Progrés	Coalició al Senat formada per PSC, ERC i IC-EUIA

Departament d'Estadística. Ajuntament de Barcelona.
Font: Junes Electorals.