

Avanç de dades de BARCELONA

SOCIETATS MERCANTILS CONSTITUÏDES, novembre 2022

	Nombre societats constituïdes	% Variació		
		interanual	interanual acumulada gn-nv	% Pes de Barcelona/s
Barcelona	630	-3,4	0,6	-
Província	1.297	0,7	-0,9	48,6
Catalunya	1.620	3,8	-0,4	38,9
Espanya	8.717	6,6	-2,1	7,2

Dades provisionals

Nombre de societats constituïdes a Barcelona



Taxa de variació interanual %

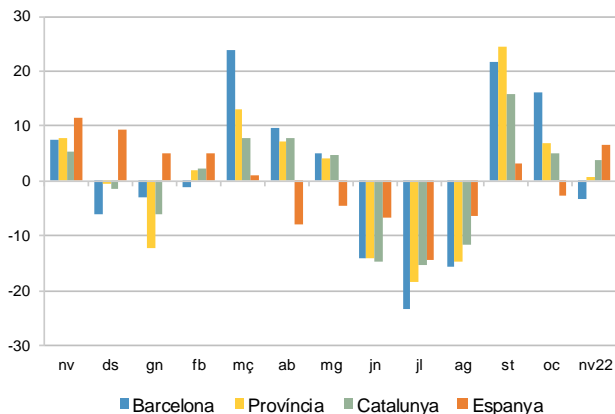

El mes de novembre es van constituir 630 societats mercantils al municipi de Barcelona, que representen una disminució del -3,4% respecte el mateix mes de l'any anterior.

A la província de Barcelona la variació interanual ha estat de 0,7%; a Catalunya de 3,8% i a Espanya de 6,6%.

Del total de societats constituïdes a Espanya, durant el mes de novembre, el 7,2% s'han registrat a Barcelona i del total de Catalunya el 38,9% han inscrit el seu domicili social a Barcelona.

Font: Instituto Nacional de Estadística. Estadística de Sociedades Mercantiles.

Més informació: [Web del Departament d'Estadística i Difusió de Dades](#)