

INFORMES ESTADÍSTICS

Cens de vehicles de la ciutat de Barcelona 2008

Darrers números de la Col.lecció Informes Estadístics:

- 01 La població estrangera a Barcelona. Gener 2005
- 02 Dades bàsiques del món laboral a Barcelona. 2004
- 03 Cens de vehicles de la ciutat de Barcelona. 2004
- 04 Les activitats econòmiques a Barcelona. 2004
- 05 El moviment demogràfic de Barcelona. 2004
- 06 La població estrangera a Barcelona. Gener 2006
- 07 Cens de vehicles de la ciutat de Barcelona. 2005
- 08 El moviment demogràfic de Barcelona. 2005
- 09 Les activitats econòmiques a Barcelona. 2005
- 10 La població estrangera a Barcelona. Gener 2007
- 11 Dades bàsiques del món laboral a Barcelona. 2006
- 12 Cens de vehicles de la ciutat de Barcelona. 2006
- 13 El moviment demogràfic de Barcelona. 2006
- 14 Característiques de la població de Barcelona segons el Padró Municipal. Juny 2007
- 15 La població estrangera a Barcelona. Gener 2008
- 16 Dades bàsiques del món laboral a Barcelona. 2007
- 17 Cens de vehicles de la ciutat de Barcelona. 2007
- 18 El moviment demogràfic de Barcelona. 2007
- 19 Característiques de les llars de Barcelona segons el Padró Municipal. Juny 2007
- 20 Característiques de la població de Barcelona segons el Padró Municipal. Juny 2008
- 21 La població estrangera a Barcelona. Gener 2009
- 22 Dades bàsiques del món laboral a Barcelona. 2008
- 23 Característiques de les llars de Barcelona segons el Padró Municipal. Juny 2008

Autor: Departament d'Estadística
Direcció: Cristina Càrcel

Equip de treball: Carme Pujol
Ramon Ma. Canals
Ana Cardona
Rosa García
Sara Plaza
Ricardo Rocha
Pura Tomàs

Dipòsit legal: B-35.397-2007
ISSN de la col.lecció 1888-0142
ISSN del títol 1888-0177

PRESENTACIÓ

El Departament d'Estadística presenta les dades i indicadors del Cens de Vehicles de la ciutat de Barcelona de l'any 2008 que s'elabora a partir de les informacions de l'Impost sobre Vehicles de Tracció Mecànica (IVTM) conegut com Impost de Circulació. Aquest impost el paguen els titulars dels vehicles per circular per les vies públiques. Les xifres es basen en els vehicles dels contribuents en actiu que tinguin adreça fiscal a la ciutat de Barcelona. Les dades venen referenciades pel conjunt de la ciutat, els 10 districtes i els 73 barris.

El treball sintetitza les principals variables de l'any 2008, donant continuació a les edicions realitzades anualment. Com a novetat, s'ha de dir que la versió d'aquest any incorpora dades de la nacionalitat del propietari del vehicle. Alguns dels trets més significatius són:

El conjunt del parc es manté estable al voltant del milió de vehicles (990.166), tot i que hi ha hagut una lleugera reducció de l'estoc. Aquest any continua baixant el nombre de furgonetes i camions i, a més, també ha reduït el nombre de turismes. Les tipologies de dues rodes segueixen augmentant, però aquest any només les motos, ja que els ciclomotors han iniciat una incipient baixada.

En quant a l'antiguitat del parc, insistim en que amb la vigent reglamentació de matriculació de vehicles es desconeix l'antiguitat de les altes per transferència d'un altre municipi, i en conseqüència no es pot calcular l'edat dels vehicles transferits. Això fa que cada any es vagi engrossint més el grup "no consta any de matriculació". Tot i així, l'antiguitat de l'estoc va decreixent progressivament i de forma natural de més antic a menys.

Pel que fa a la potència dels turismes, la pèrdua d'efectius es nota en tots els trams de cavalls fiscals, menys en els turismes inferiors als 8 cf que han incorporat alguns efectius nous. Observat en conjunt, la meitat del parc té una potència fiscal superior als 12 cf. Les motos de gran cilindrada també són les que més augmenten, tot i que aquesta tipologia creix en totes les cilindrades.

Si ens fixem en la propietat dels vehicles podríem arrodonir que les tipologies camions, furgonetes i altres són, en un 60% propietat de persones jurídiques o empreses, i en un 40% propietat de persones particulars; mentre que els turismes i motos ho són en un 90% propietat de persones físiques i en un 10 % d'empreses. Pel que fa a la nacionalitat, poc més d'un 5% dels vehicles és de propietaris estrangers. La tipologia que més destaca és la de ciclomotors en un 9,5%. Els titulars dels vehicles són doncs en un 95% espanyols.

L'any 2008 ha caigut la matriculació de totes les tipologies de vehicles per aquest ordre: turismes 35,3%; ciclomotors 30,7% i motos 20,0%; fenomen que s'ha produït de forma generalitzada a tots els àmbits territorials superiors.

Finalment destacar que les marques que encapçalen el rànking de turismes continuen sent Seat i Renault amb un 14% i 11% respectivament, i que Honda lidera el rànking de motos amb el 38% del parc actual.

Les taules estadístiques es presenten seguint l'esquema següent:

Un primer grup de dades generals que permeten una visió evolutiva dels darrers cinc anys d'una banda, i també una visió comparativa amb altres ciutats i àmbits territorials.

A continuació s'obren els apartats de les quatre variables principals: *la tipologia del parc, l'antiguitat, la potència fiscal dels turismes i la cilindrada de les motos.*

Darrera d'aquests quatre grups ve un nou apartat que amplia la informació dels propietaris dels vehicles, i que a més de la distinció de propietari físic o jurídic que es va introduir l'edició 2007 aquest any s'incorpora la nacionalitat: espanyola o estrangera. A continuació és donen les matriculacions de l'any dels *turismes, motos i ciclomotors* i darrera de les matriculacions venen les *principals marques* de turismes i de motos del Cens 2008.

El recull final és una sèrie evolutiva de dades publicades per altres organismes institucionals, referida a diferents delimitacions territorials sobre el parc de vehicles i sobre les matriculacions de turismes i motos.

Tant aquesta publicació com les anteriors edicions i les altres informacions de la base de dades es poden trobar al web del Departament: www.bcn.cat/estadistica.

També es pot consultar al Centre de Documentació Estadística del Departament d'Estadística de l'Ajuntament de Barcelona, al carrer Llacuna 161, 4a planta.

Í N D E X

	Pàg.
1. Dades generals	
1. Evolució de la tipologia dels vehicles. 2004-2008	9
2. Evolució de l'antiguitat dels turismes. 2004-2008	10
3. Evolució de l'antiguitat de les motos. 2004-2008	11
4. Evolució de la potència fiscal dels turismes. 2004-2008	12
5. Evolució de la cilindrada de les motos. 2004-2008	13
6. Evolució dels vehicles per districtes. 2004-2008	14
7. Evolució dels vehicles pels 73 barris. 2007-2008	15
8. Indicadors i densitats del parc de turismes. 2008	16
9. Comparació amb altres ciutats i àmbits metropolitans	17
10. Comparació amb altres àmbits territorials. 2007	18
2. Tipologia dels vehicles. 2008	
1. Tipus de vehicles per districtes. Absoluts i percentatges	21
2. Tipus de vehicles per barris	23
Mapes dels tipus de vehicles per barris	25
3. Antiguitat dels vehicles. 2008	
1. Antiguitat segons tipologia. Absoluts i percentatges	37
2. Antiguitat dels turismes per districtes. Absoluts i percentatges	38
3. Antiguitat dels turismes per barris	39
4. Antiguitat de les motos per districtes. Absoluts i percentatges	40
5. Antiguitat de les motos per barris	41
4. Potència fiscal dels turismes. 2008	
1. Potència fiscal dels turismes per districtes. Absoluts i percentatges	45
2. Potència fiscal dels turismes per barris	46
5. Cilindrada de les motos. 2008	
1. Cilindrada de les motos per districtes. Absoluts i percentatges	49
2. Cilindrada de les motos per barris	50
6. Tipus de propietari dels vehicles. 2008	
1. Tipus de propietari segons tipologia dels vehicles. Absoluts i percentatges	53
2. Tipus de propietari dels turismes per districtes. Absoluts i percentatges	54
3. Tipus de propietari dels turismes per barris	55
4. Tipus de propietari de les motos per districtes. Absoluts i percentatges	56
5. Tipus de propietari de les motos per barris	57
7. Nacionalitat del propietari del vehicle. 2008	
1. Tipologia dels vehicles segons nacionalitat dels propietaris. Absoluts i percentatges	61
2. Nacionalitat dels propietaris dels turismes. Absoluts i percentatges	62
3. Nacionalitat dels propietaris dels turismes per barris	63
4. Nacionalitat dels propietaris de les motos. Absoluts i percentatges	64
5. Nacionalitat dels propietaris de les motos per barris	65

8. Matriculacions a la ciutat de Barcelona	
1. Turismes per mesos. 1997-2008	69
2. Variació interanual per mesos dels turismes. 1997-2008	70
3. Turismes per districtes. 1997-2008	71
4. Variació interanual per districtes dels turismes. 1997-2008	72
5. Motos per mesos. 1997-2008	73
6. Variació interanual per mesos de les motos. 1997-2008	74
7. Motos per districtes. 1997-2008	75
8. Variació interanual per districtes de les motos. 1997-2008	76
9. Ciclomotors per mesos. 2005-2008	77
10. Ciclomotors per districtes. 2005-2008	78
Mapes de les matriculacions per barris	79
9. Principals marques del parc de vehicles. 2008	
1. Rànquing de marques de turismes (> 1000 turismes)	87
2. Rànquing de marques de motos (> 1000 motos)	88
10. Recull evolutiu d'altres àmbits territorials	
1. Parc de vehicles. Absoluts i percentatges. 1997-2007	91
2. Parc de turismes. Absoluts i percentatges. 1997-2007	92
3. Parc de camions i furgonetes. Absoluts i percentatges. 1998-2007	93
4. Parc de motos i altres vehicles. Absoluts i percentatges. 1998-2007	94
5. Matriculació de turismes. Absoluts i percentatges. 1998-2008	95
6. Matriculació de motos. Absoluts i percentatges. 1998-2008	96
11. Notes explicatives	99

1. Dades Generals

1.Dades generals

1.Evolució de la tipologia dels vehicles. 2004-2008

Tipus	2004	%	2005	%	2006	%	2007	%	2008	%	% variació 2008-07
TOTAL	942.232	100,0	965.172	100,0	978.448	100,0	991.151	100,0	990.166	100,0	-0,1
Turismes	607.791	64,5	617.291	64,0	616.814	63,0	617.022	62,3	608.830	61,5	-1,3
Motos	149.363	15,9	160.392	16,6	173.190	17,7	184.888	18,7	193.902	19,6	4,9
Ciclomotors	90.730	9,6	91.650	9,5	93.067	9,5	93.783	9,5	93.382	9,4	-0,4
Furgonetes	42.234	4,5	43.549	4,5	42.342	4,3	42.234	4,3	38.968	3,9	-7,7
Camions	33.646	3,6	32.757	3,4	32.108	3,3	31.257	3,2	30.131	3,0	-3,6
Altres vehicles	18.468	2,0	19.533	2,0	20.927	2,1	21.967	2,2	24.953	2,5	13,6

Font: Cens de Vehicles. Departament d'Estadística. Ajuntament de Barcelona.

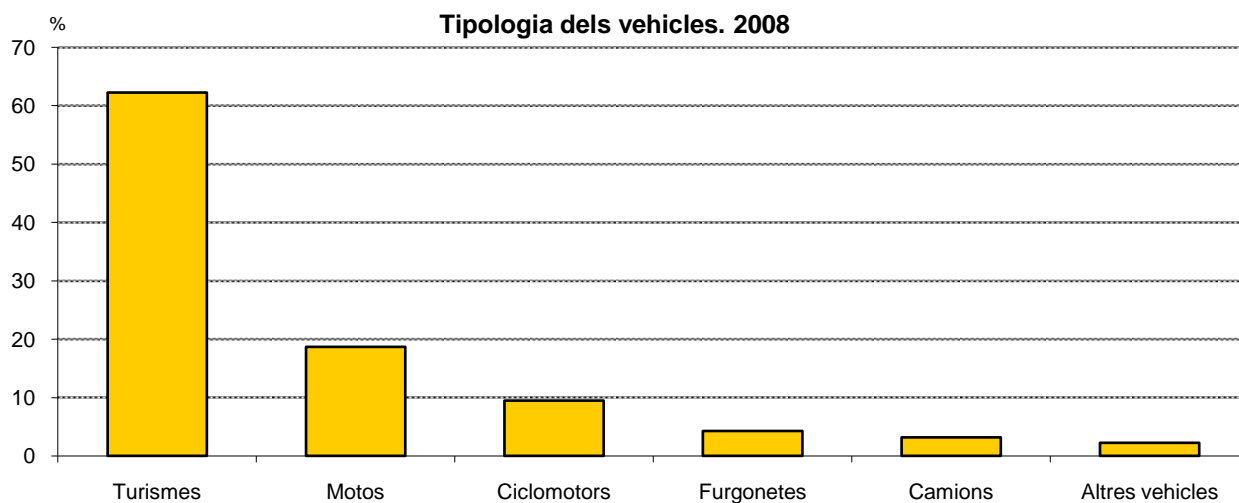

1.Dades generals

2.Evolució de l'antiguitat dels turismes. 2004-2008

Any matriculació	2004		2005		2006		2007		2008		% variació 2008-07
		%		%		%		%		%	
TOTAL	607.791	100,0	617.291	100,0	616.814	100,0	617.022	100,0	608.830	100,0	-1,3
Abans de 1999	350.401	57,7	319.617	51,8	290.015	47,0	263.917	42,8	243.672	40,0	-7,7
1999	42.394	7,0	40.818	6,6	39.095	6,3	37.001	6,0	35.129	5,8	-5,1
2000	41.474	6,8	39.980	6,5	38.526	6,2	36.780	6,0	35.193	5,8	-4,3
2001	44.184	7,3	42.974	7,0	41.356	6,7	39.895	6,5	38.360	6,3	-3,8
2002	36.023	5,9	34.739	5,6	32.936	5,3	31.103	5,0	29.622	4,9	-4,8
2003	39.573	6,5	38.263	6,2	36.045	5,8	34.481	5,6	32.742	5,4	-5,0
2004	44.721	7,4	42.984	7,0	39.939	6,5	38.260	6,2	36.144	5,9	-5,5
2005	-	-	44.698	7,2	41.108	6,7	39.234	6,4	37.091	6,1	-5,5
2006	-	-	-	-	38.830	6,3	37.866	6,1	35.896	5,9	-5,2
2007	-	-	-	-	-	-	36.986	6,0	34.659	5,7	-6,3
2008	-	-	-	-	-	-	-	-	25.136	4,1	-
No consta	9.021	1,5	13.218	2,1	18.964	3,1	21.499	3,5	25.186	4,1	17,1

Nota: dins el grup de "No consta any" s'hi van incorporant els turismes que durant l'any han estat alta a Barcelona ciutat per transferència d'un altre municipi. En aquests casos no es pot saber la data de matriculació d'origen, i en conseqüència no es pot calcular la seva edat actual

Font: Cens de Vehicles. Departament d'Estadística. Ajuntament de Barcelona.

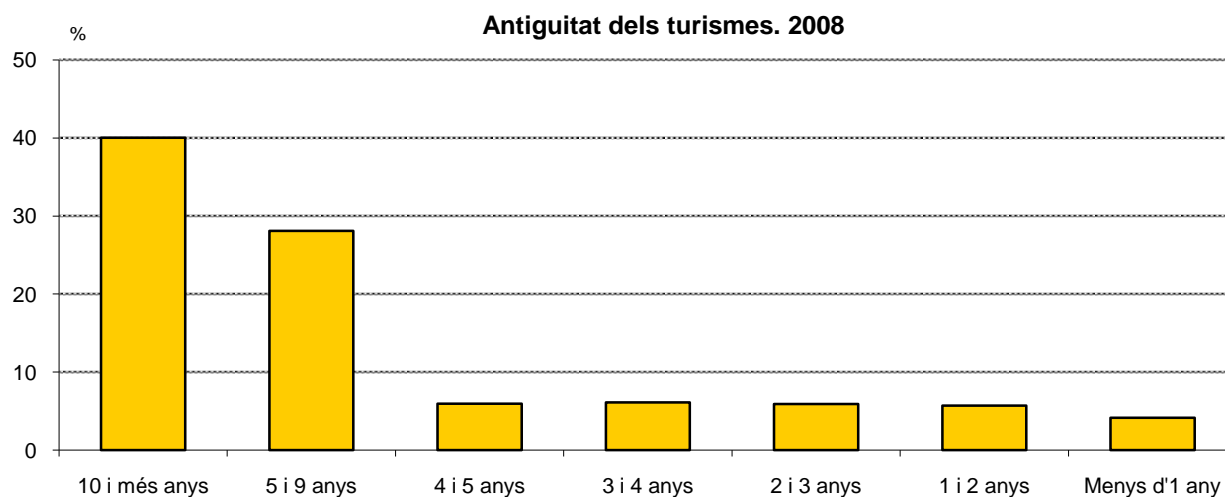

1.Dades generals

3.Evolució de l'antiguitat de les motos. 2004-2008

Any matriculació	2004		2005		2006		2007		2008		% variació 2008-07
		%		%		%		%		%	
TOTAL	149.363	100,0	160.392	100,0	173.190	100,0	184.888	100,0	193.902	100,0	4,9
Abans de 1999	99.727	66,8	95.214	59,4	90.803	52,4	86.384	46,7	82.819	42,7	-4,1
1999	7.774	5,2	7.423	4,6	7.070	4,1	6.652	3,6	6.241	3,2	-6,2
2000	7.612	5,1	7.278	4,5	6.975	4,0	6.611	3,6	6.227	3,2	-5,8
2001	7.451	5,0	7.210	4,5	6.952	4,0	6.572	3,6	6.284	3,2	-4,4
2002	6.804	4,6	6.559	4,1	6.334	3,7	6.038	3,3	5.798	3,0	-4,0
2003	8.075	5,4	7.861	4,9	7.597	4,4	7.283	3,9	7.000	3,6	-3,9
2004	11.128	7,5	10.879	6,8	10.537	6,1	10.210	5,5	9.872	5,1	-3,3
2005	-	-	17.108	10,7	16.694	9,6	16.288	8,8	15.763	8,1	-3,2
2006	-	-	-	-	18.790	10,8	18.350	9,9	17.918	9,2	-2,4
2007	-	-	-	-	-	-	18.424	10,0	17.899	9,2	-2,8
2008	-	-	-	-	-	-	-	-	15.051	7,8	-
No consta	792	0,5	860	0,5	1.438	0,8	2.076	1,1	3.030	1,6	46,0

Nota: dins el grup de "No consta any" s'hi van incorporant les motos que durant l'any han estat alta a Barcelona ciutat per transferència d'un altre municipi. En aquests casos no es pot saber la data de matriculació d'origen, i en conseqüència no es pot calcular la seva edat actual.

Font: Cens de Vehicles. Departament d'Estadística. Ajuntament de Barcelona.

Antiguitat de les motos. 2008

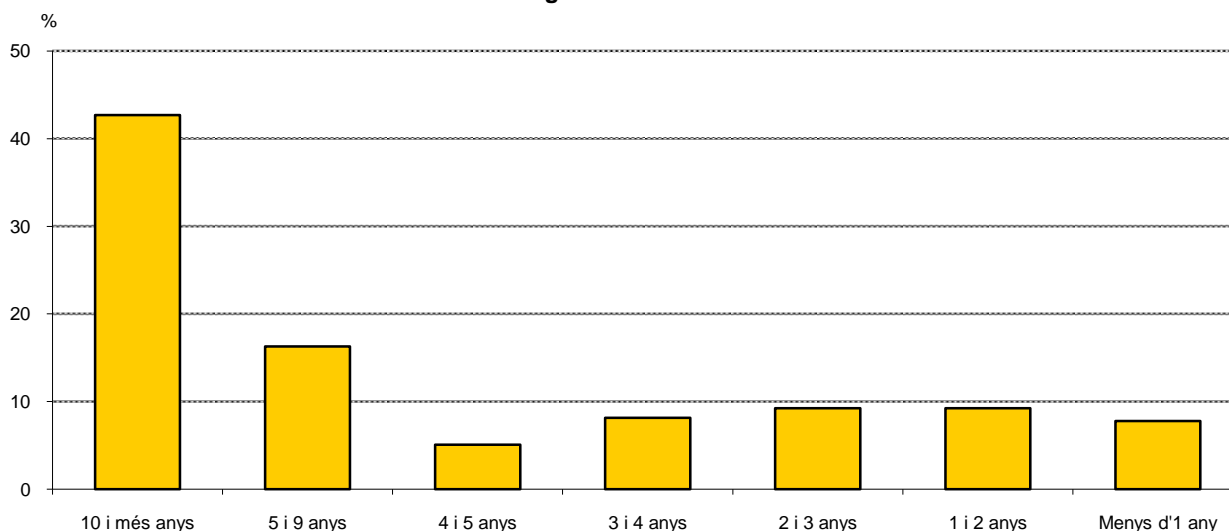

1.Dades generals

4.Evolució de la potència fiscal dels turismes. 2004-2008

Potència fiscal	2004	%	2005	%	2006	%	2007	%	2008	%	% variació 2008-07
TOTAL	607.791	100,0	617.291	100,0	616.814	100,0	617.022	100,0	608.830	100,0	-1,3
Menys de 8 cf	20.753	3,4	20.892	3,4	21.256	3,4	21.510	3,5	21.689	3,6	0,8
de 8 a 8,9 cf	29.014	4,8	27.674	4,5	26.576	4,3	25.824	4,2	24.954	4,1	-3,4
de 9 a 9,9 cf	42.755	7,0	41.616	6,7	40.629	6,6	37.639	6,1	36.330	6,0	-3,5
de 10 a 10,9 cf	95.665	15,7	94.229	15,3	92.474	15,0	91.501	14,8	90.411	14,8	-1,2
de 11 a 12 cf	118.270	19,5	120.744	19,6	121.688	19,7	123.012	19,9	122.506	20,1	-0,4
de 12,1 a 16 cf	258.339	42,5	265.697	43,0	266.344	43,2	268.018	43,4	264.004	43,4	-1,5
més de 16 cf	42.988	7,1	46.435	7,5	47.843	7,8	49.513	8,0	48.931	8,0	-1,2
No consta	7	-	4	-	4	-	5	-	5	-	-

cf: cavalls fiscals.

Font: Cens de Vehicles. Departament d'Estadística. Ajuntament de Barcelona.

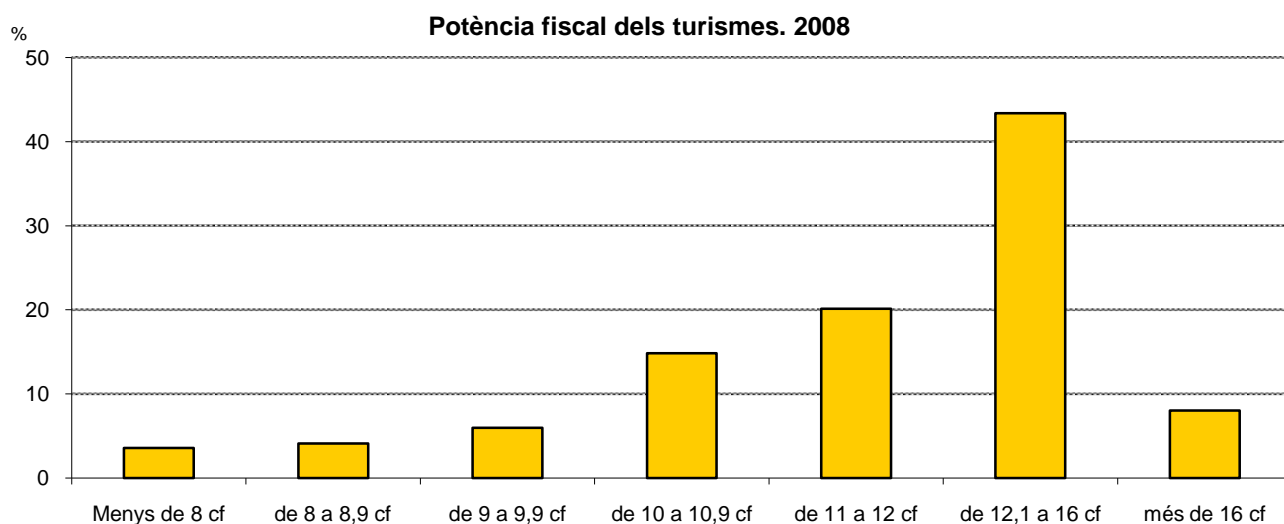

1.Dades generals

5.Evolució de la cilindrada de les motos. 2004-2008

<i>Cilindrada</i>	<i>2004</i>	<i>%</i>	<i>2005</i>	<i>%</i>	<i>2006</i>	<i>%</i>	<i>2007</i>	<i>%</i>	<i>2008</i>	<i>%</i>	<i>% variació 2008-07</i>
TOTAL	149.363	100,0	160.392	100,0	173.190	100,0	184.888	100,0	193.902	100,0	4,9
Fins a 125 cc	77.109	51,6	83.887	52,3	91.582	52,9	98.182	53,1	103.310	53,3	5,2
de 126 a 250 cc	37.283	25,0	39.840	24,8	42.315	24,4	44.031	23,8	44.873	23,1	1,9
de 251 a 500 cc	12.663	8,5	13.158	8,2	13.844	8,0	15.113	8,2	16.230	8,4	7,4
de 501 a 750 cc	15.858	10,6	16.377	10,2	17.407	10,1	18.483	10,0	19.510	10,1	5,6
més de 750 cc	6.448	4,3	7.128	4,4	8.039	4,6	9.072	4,9	9.975	5,1	10,0
No consta	2	0,0	2	0,0	3	0,0	7	0,0	4	0,0	-

cc: centímetres cúbics.

Nota: no hi estan inclosos els ciclomotors.

Font: Cens de Vehicles. Departament d'Estadística. Ajuntament de Barcelona.

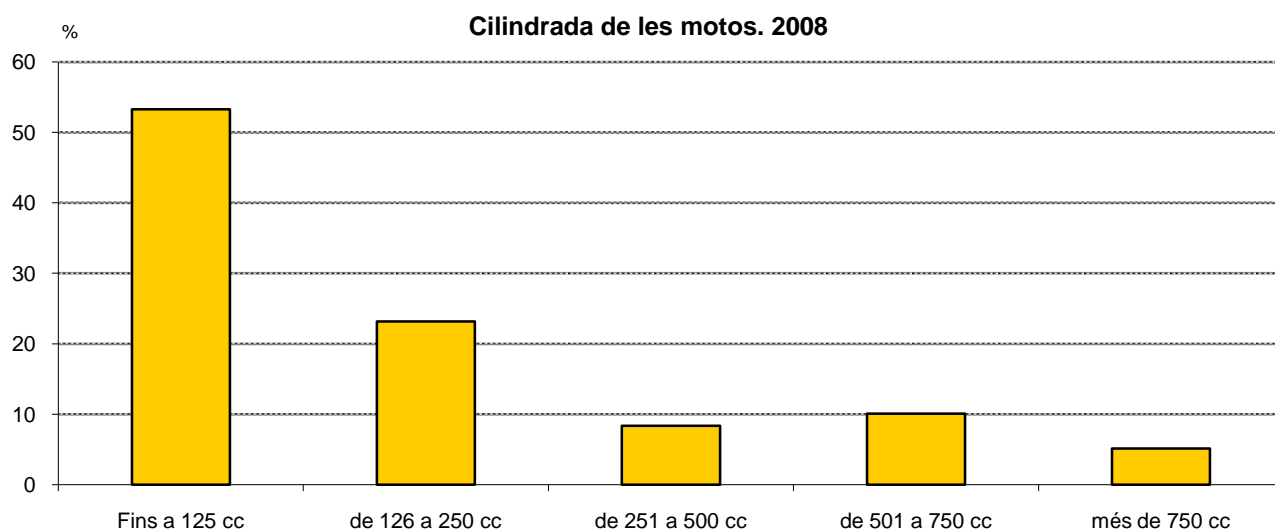

1.Dades generals

6.Evolució dels vehicles per districtes. 2004-2008

<i>Districtes</i>	<i>2004</i>	<i>%</i>	<i>2005</i>	<i>%</i>	<i>2006</i>	<i>%</i>	<i>2007</i>	<i>%</i>	<i>2008</i>	<i>%</i>	<i>% variació 2008-07</i>
BARCELONA	942.232	100,0	965.172	100,0	978.448	100,0	991.151	100,0	990.166	100,0	-0,1
1. Ciutat Vella	44.672	4,7	46.265	4,8	47.745	4,9	49.219	5,0	50.113	5,1	1,8
2. Eixample	166.278	17,6	170.040	17,6	173.318	17,7	175.595	17,7	175.443	17,7	-0,1
3. Sants-Montjuïc	111.257	11,8	117.851	12,2	113.931	11,6	113.306	11,4	108.748	11,0	-4,0
4. Les Corts	60.691	6,4	61.833	6,4	63.020	6,4	63.493	6,4	63.300	6,4	-0,3
5. Sarrià-Sant Gervasi	120.428	12,8	122.708	12,7	124.583	12,7	126.350	12,7	126.982	12,8	0,5
6. Gràcia	69.719	7,4	70.911	7,3	72.461	7,4	73.591	7,4	73.985	7,5	0,5
7. Horta-Guinardó	96.508	10,2	97.892	10,1	99.587	10,2	100.675	10,2	101.509	10,3	0,8
8. Nou Barris	82.518	8,8	83.672	8,7	84.836	8,7	85.863	8,7	86.077	8,7	0,2
9. Sant Andreu	72.857	7,7	74.036	7,7	75.888	7,8	77.488	7,8	77.944	7,9	0,6
10. Sant Martí	115.110	12,2	117.975	12,2	121.228	12,4	123.841	12,5	124.445	12,6	0,5
No consta	2.194	0,2	1.989	0,2	1.851	0,2	1.730	0,2	1.620	0,2	-6,4

Font: Cens de Vehicles. Departament d'Estadística. Ajuntament de Barcelona.

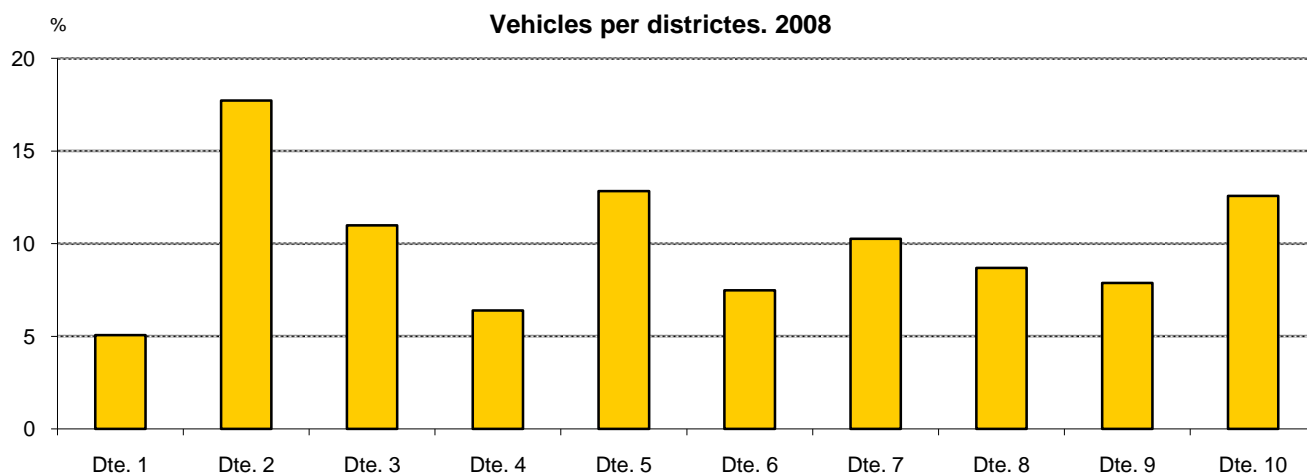

1.Dades generals

7.Evolució dels vehicles pels 73 barris. 2007-2008

Dte.	Barris	2007	%	2008	%	% variació 2008-07
BARCELONA		991.151	100,0	990.166	100,0	-0,1
1	1. el Raval	15.485	1,6	15.523	1,6	0,2
1	2. el Barri Gòtic	14.414	1,5	15.072	1,5	4,6
1	3. la Barceloneta	7.713	0,8	7.892	0,8	2,3
1	4. Sant Pere, Santa Caterina i la Ribera	10.944	1,1	10.932	1,1	-0,1
2	5. el Fort Pienc	18.664	1,9	18.912	1,9	1,3
2	6. la Sagrada Família	28.677	2,9	28.640	2,9	-0,1
2	7. la Dreta de l'Eixample	38.344	3,9	38.262	3,9	-0,2
2	8. l'Antiga Esquerra de l'Eixample	30.807	3,1	30.669	3,1	-0,4
2	9. la Nova Esquerra de l'Eixample	38.025	3,8	37.898	3,8	-0,3
2	10. Sant Antoni	21.011	2,1	20.995	2,1	-0,1
3	11. el Poble Sec - Parc Montjuïc	19.247	1,9	19.244	1,9	0,0
3	12. la Marina del Prat Vermell - Zona Franca	8.014	0,8	8.161	0,8	1,8
3	13. la Marina de Port	18.189	1,8	17.595	1,8	-3,3
3	14. la Font de la Guatlla	6.533	0,7	5.815	0,6	-11,0
3	15. Hostafrancs	8.496	0,9	8.542	0,9	0,5
3	16. la Bordeta	15.370	1,6	11.994	1,2	-22,0
3	17. Sants - Badal	12.683	1,3	12.692	1,3	0,1
3	18. Sants	22.121	2,2	22.040	2,2	-0,4
4	19. les Corts	33.978	3,4	33.902	3,4	-0,2
4	20. la Maternitat i Sant Ramon	17.200	1,7	17.143	1,7	-0,3
4	21. Pedralbes	11.557	1,2	11.548	1,2	-0,1
5	22. Vallvidrera, el Tibidabo i les Planes	2.787	0,3	2.853	0,3	2,4
5	23. Sarrà	18.420	1,9	18.566	1,9	0,8
5	24. les Tres Torres	14.819	1,5	14.926	1,5	0,7
5	25. Sant Gervasi - la Bonanova	21.202	2,1	21.277	2,1	0,4
5	26. Sant Gervasi - Galvany	47.126	4,8	47.109	4,8	0,0
5	27. el Putxet i el Farró	21.536	2,2	21.653	2,2	0,5
6	28. Vallcarca i els Penitents	10.243	1,0	10.264	1,0	0,2
6	29. el Coll	4.221	0,4	4.290	0,4	1,6
6	30. la Salut	9.256	0,9	9.313	0,9	0,6
6	31. la Vila de Gràcia	28.811	2,9	29.071	2,9	0,9
6	32. el Camp d'en Grassot i Gràcia Nova	20.881	2,1	20.856	2,1	-0,1
7	33. el Baix Guinardó	15.150	1,5	15.249	1,5	0,7
7	34. Can Baró	5.641	0,6	5.733	0,6	1,6
7	35. el Guinardó	20.682	2,1	20.910	2,1	1,1
7	36. la Font d'en Fargues	7.225	0,7	7.245	0,7	0,3
7	37. el Carmel	18.707	1,9	18.893	1,9	1,0
7	38. la Teixonera	6.458	0,7	6.544	0,7	1,3
7	39. Sant Genís dels Agudells	4.602	0,5	4.575	0,5	-0,6
7	40. Montbau	2.604	0,3	2.651	0,3	1,8
7	41. la Vall d'Hebron	3.091	0,3	3.137	0,3	1,5
7	42. la Clota	312	0,0	324	0,0	3,8
7	43. Horta	15.721	1,6	15.780	1,6	0,4
8	44. Vilapicina i la Torre Llobeta	13.663	1,4	13.668	1,4	0,0
8	45. Porta	12.220	1,2	12.229	1,2	0,1
8	46. el Turó de la Peira	6.553	0,7	6.339	0,6	-3,3
8	47. Can Peguera	1.074	0,1	1.096	0,1	2,0
8	48. la Guineueta	8.347	0,8	8.343	0,8	0,0
8	49. Canyelles	4.211	0,4	4.269	0,4	1,4
8	50. les Roquetes	8.041	0,8	8.035	0,8	-0,1
8	51. Verdun	5.779	0,6	5.812	0,6	0,6
8	52. la Prosperitat	13.935	1,4	14.007	1,4	0,5
8	53. la Trinitat Nova	3.624	0,4	3.643	0,4	0,5
8	54. Torre Baró	1.598	0,2	1.517	0,2	-5,1
8	55. Ciutat Meridiana	4.778	0,5	4.741	0,5	-0,8
8	56. Vallbona	698	0,1	746	0,1	6,9
9	57. la Trinitat Vella	4.473	0,5	4.537	0,5	1,4
9	58. Baró de Viver	992	0,1	1.002	0,1	1,0
9	59. el Bon Pastor	7.637	0,8	7.697	0,8	0,8
9	60. Sant Andreu	28.571	2,9	28.729	2,9	0,6
9	61. la Sagrera	15.597	1,6	15.616	1,6	0,1
9	62. el Congrés i els Indians	7.324	0,7	7.372	0,7	0,7
9	63. Navas	12.309	1,2	12.337	1,2	0,2
10	64. el Camp de l'Arpa del Clot	21.157	2,1	21.172	2,1	0,1
10	65. el Clot	13.714	1,4	13.983	1,4	2,0
10	66. el Parc i la Llacuna del Poblenou	10.375	1,0	10.551	1,1	1,7
10	67. la Vila Olímpica del Poblenou	5.073	0,5	5.267	0,5	3,8
10	68. el Poblenou	14.599	1,5	14.773	1,5	1,2
10	69. Diagonal Mar i el Front Marítim del Poblenou	5.095	0,5	5.185	0,5	1,8
10	70. el Besòs i el Maresme	10.447	1,1	10.422	1,1	-0,2
10	71. Provençals del Poblenou	10.930	1,1	10.970	1,1	0,4
10	72. Sant Martí de Provençals	15.043	1,5	14.648	1,5	-2,6
10	73. la Verneda i la Pau	15.641	1,6	15.678	1,6	0,2
	No consta	10.686	1,1	11.092	1,1	3,8

1.Dades generals

8.Indicadors i densitats del parc de turismes. 2008

<i>Districtes</i>	<i>Habitants (1)</i>	<i>Turismes</i>	<i>Superfície (km2)</i>	<i>Habitants/ Turisme</i>	<i>Turismes/ Km2</i>	<i>Turismes/ 1000 hab.</i>	<i>Turismes/ llar (2)</i>
BARCELONA	1.615.908	608.830	102,2	2,7	5.959,6	377	0,94
1. Ciutat Vella	111.636	26.940	4,4	4,1	6.166,9	241	0,65
2. Eixample	265.866	104.286	7,5	2,5	13.948,7	392	0,93
3. Sants-Montjuïc	181.432	66.231	22,9	2,7	2.887,1	365	0,90
4. Les Corts	82.489	39.037	6,0	2,1	6.487,2	473	1,20
5. Sarrià-Sant Gervasi	142.665	73.009	20,1	2,0	3.633,3	512	1,33
6. Gràcia	122.088	43.405	4,2	2,8	10.370,3	356	0,82
7. Horta-Guinardó	170.427	63.638	11,9	2,7	5.326,7	373	0,93
8. Nou Barris	167.433	58.904	8,0	2,8	7.325,1	352	0,89
9. Sant Andreu	145.443	51.574	6,6	2,8	7.855,5	355	0,89
10. Sant Martí	226.429	80.930	10,5	2,8	7.690,2	357	0,90
No consta	-	876	-	-	-	-	-

(1) Població de l'INE, 01-01-2008.

(2) Indicador calculat en base a les llars padronals de la lectura del Padró Municipal d'Habitants a juny 2008.

Departament d'Estadística. Ajuntament de Barcelona.

Font: Cens de Població i Habitatges 2001. Instituto Nacional de Estadística. Institut d'Estadística de Catalunya.

Cens de Vehicles. Departament d'Estadística. Ajuntament de Barcelona.

Turismes i llars per districtes. 2008

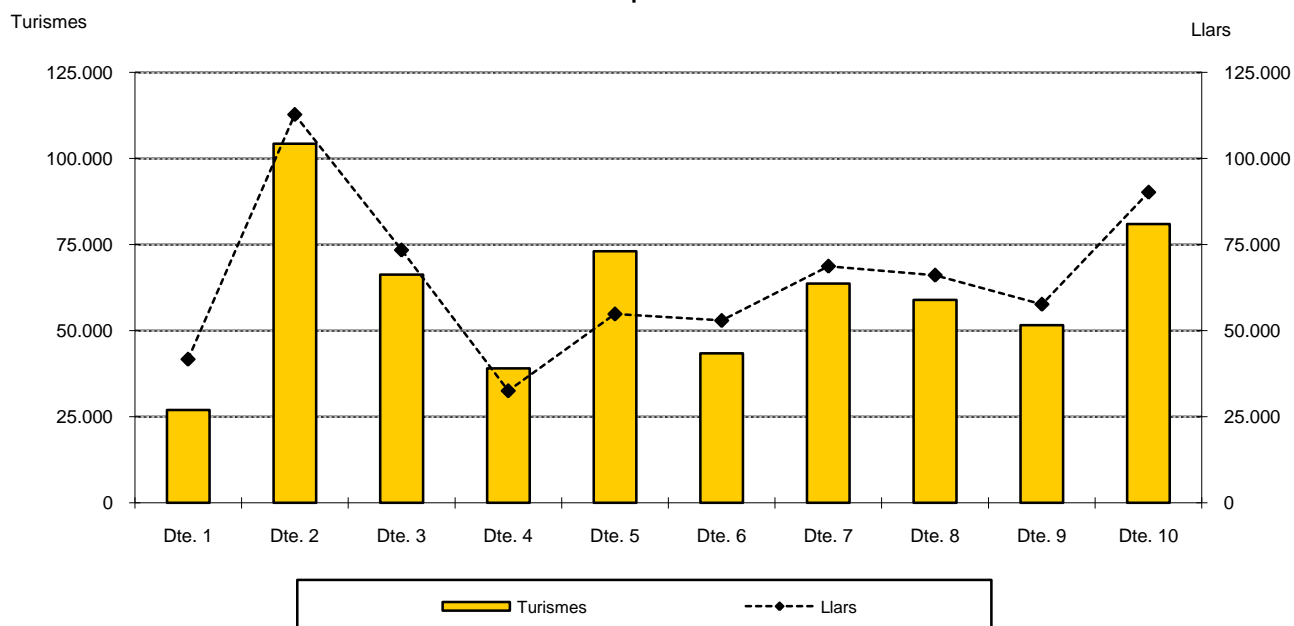

1.Dades generals

9.Comparació amb altres ciutats i àmbits metropolitans

<i>Ciutats/àmbits metropolitans</i>	<i>Any</i>	<i>Habitants (milers)</i>	<i>Turismes (milers)</i>	<i>Superfície (km2)</i>	<i>Turismes/ 1000 hab.</i>	<i>Habitants/ turisme</i>	<i>Turismes/km2 (milers)</i>
Barcelona	01/01/2007	1.595	617	101,0	386,8	2,6	6,1
Entitat Metropolitana	01/01/2007	3.216	1.260	586,5	391,8	2,6	2,1
Madrid	01/01/2007	3.185	1.415	607,1	444,3	2,3	2,3
València	01/01/2007	801	366	136,8	456,8	2,2	2,7
Amsterdam	01/01/2007	743	216	219,1	290,2	3,4	1,0
Belgrad	31/12/2007	1.710	419	3.222,7	245,1	4,1	0,1
Berlín	2007	3.416	1.229	890,2	359,6	2,8	1,4
Bolonya	31/12/2007	372	199	140,9	535,3	1,9	1,4
Budapest	01/01/2007	1.696	593	525,2	349,7	2,9	1,1
Estocolm	31/12/2007	795	196	215,9	246,8	4,1	0,9
Frankfurt	31/12/2006	662	339	248,3	511,9	2,0	1,4
Hèlsinki	31/12/2007	569	210	186,8	370,0	2,7	1,1
Londres	2006	7.800	2.569	1.578,0	329,4	3,0	1,6
Milà	31/12/2007	1.300	727	182,1	559,3	1,8	4,0
Munic	31/12/2007	1.326	593	310,4	447,4	2,2	1,9
Oslo	01/01/2007	560	210	454,1	374,5	2,7	0,5
Praga	31/12/2007	1.212	625	496,1	515,5	1,9	1,3
Roma	31/12/2007	2.719	1.898	1.285,3	698,0	1,4	1,5
Viena	2007	1.678	657	415,0	391,8	2,6	1,6
Zuric	2007	345	130	91,9	375,8	2,7	1,4

Nota: l'Entitat metropolitana de Barcelona -EMMA- comprèn els 33 municipis de l'entitat metropolitana del medi ambient, de Barcelona.

Departament d'Estadística. Ajuntament de Barcelona.

Font: Anuaris Estadístics de les diferents ciutats.

Habitants per turisme en algunes ciutats europees

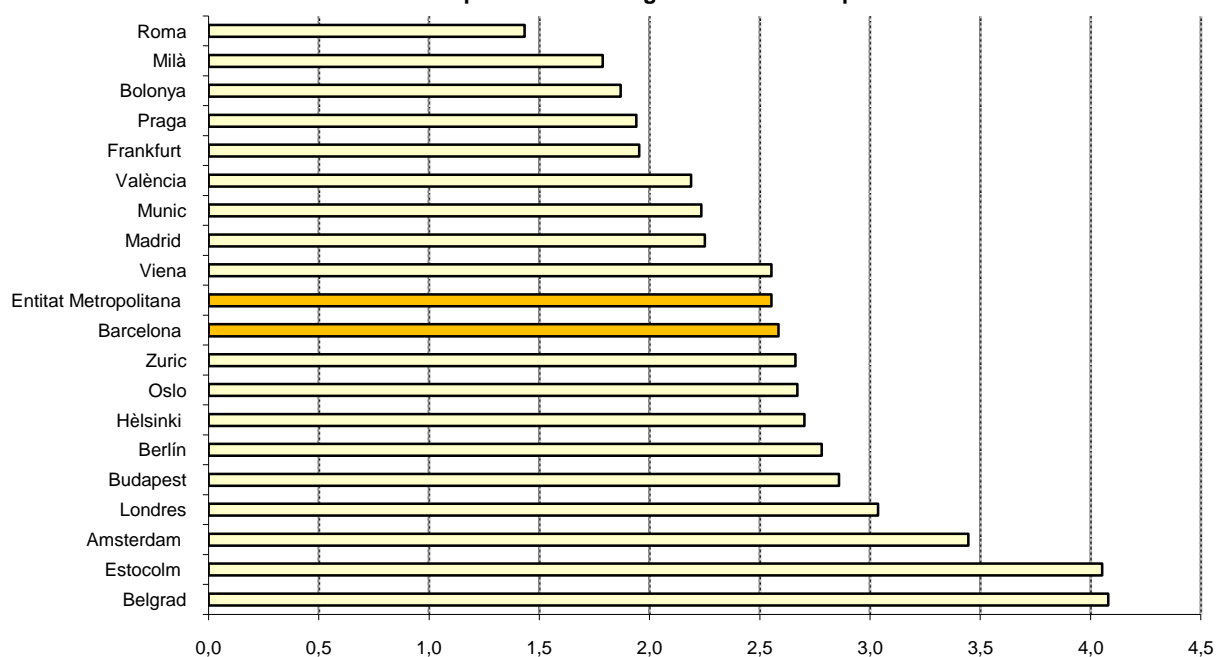

1.Dades generals

10.Comparació amb altres àmbits territorials. 2007

Àmbits territorials	Nombre d'habitants	Nombre de vehicles	Habitants/vehicle	Nombre de turismes	Habitants/turisme
Barcelona	1.595.110	897.368	1,8	617.022	2,6
Entitat Metropolitana	3.126.294	1.839.878	1,7	1.259.985	2,5
Regió Metropolitana	4.856.579	3.051.683	1,6	2.095.470	2,3
Província Barcelona	5.332.513	3.497.569	1,5	2.396.656	2,2
Catalunya	7.210.508	4.922.667	1,5	3.332.852	2,2
Espanya	45.200.737	30.318.457	1,5	21.760.174	2,1
Pes de Barcelona ciutat					
s/ entitat metropolitana	51,0	48,8		49,0	
s/ regió metropolitana	32,8	29,4		29,4	
s/ província Barcelona	29,9	25,7		25,7	
s/ Catalunya	22,1	18,2		18,5	
s/ Espanya	3,5	3,0		2,8	

Nota: al conjunt de vehicles no hi estan inclosos els ciclomotors.

L'Entitat metropolitana de Barcelona -EMMA- comprèn els 33 municipis de l'entitat metropolitana del medi ambient, de Barcelona.

Departament d'Estadística. Ajuntament de Barcelona.

Font: Cens Vehicles. Departament d'Estadística. Ajuntament de Barcelona.

Dades oficials de població a 1 de gener 2007. Instituto Nacional de Estadística. INE.

Webs de l'Idescat i del Departament de PTOPI de la Generalitat de Catalunya. Anuario Estadístico de la Dirección General de Tráfico.

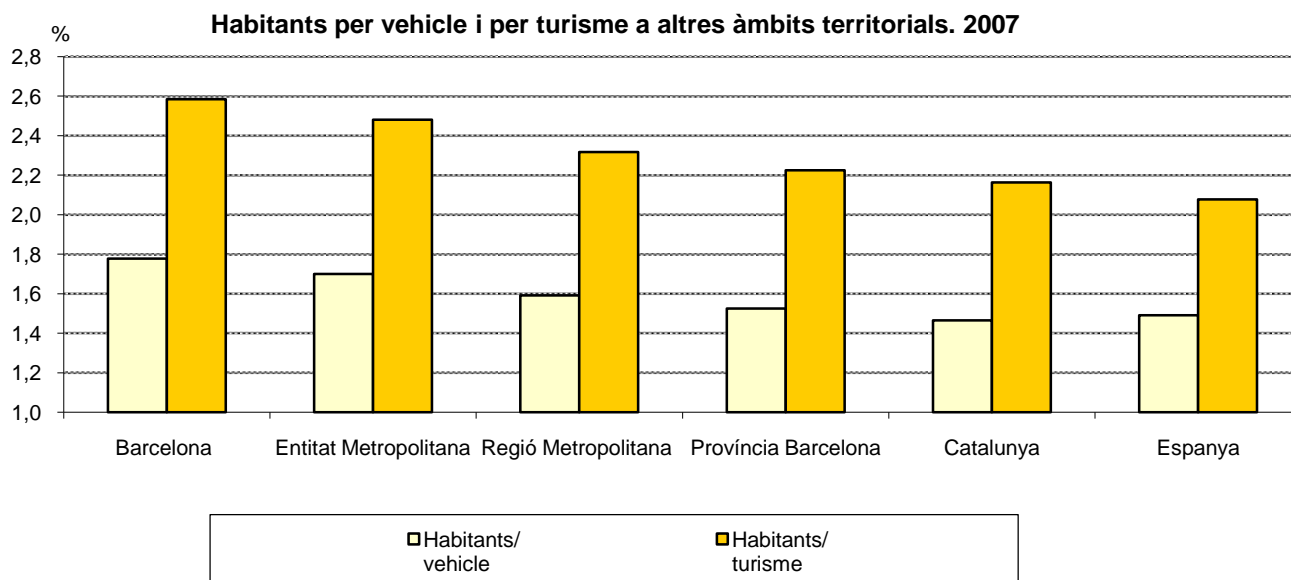

2. Tipologia dels vehicles. 2008

2. Tipologia dels vehicles. 2008

1. Tipus de vehicles per districtes. Absoluts i percentatges

Districtes	TOTAL	%	Turismes	%	Motos	%	Ciclomotors	%	Furgonetes	%	Camions	%	Altres vehicles	%
BARCELONA	990.166	100,0	608.830	100,0	193.902	100,0	93.382	100,0	38.968	100,0	30.131	100,0	24.953	100,0
1. Ciutat Vella	50.113	5,1	26.940	4,4	10.389	5,4	6.358	6,8	2.886	7,4	2.145	7,1	1.395	5,6
2. Eixample	175.443	17,7	104.286	17,1	35.974	18,6	15.752	16,9	7.878	20,2	6.576	21,8	4.977	19,9
3. Sants-Montjuïc	108.748	11,0	66.231	10,9	16.955	8,7	10.673	11,4	4.380	11,2	4.308	14,3	6.201	24,9
4. Les Corts	63.300	6,4	39.037	6,4	14.292	7,4	5.144	5,5	2.005	5,1	1.544	5,1	1.278	5,1
5. Sarrià-Sant Gervasi	126.982	12,8	73.009	12,0	37.254	19,2	9.603	10,3	3.497	9,0	1.807	6,0	1.812	7,3
6. Gràcia	73.985	7,5	43.405	7,1	17.563	9,1	7.961	8,5	2.343	6,0	1.410	4,7	1.303	5,2
7. Horta-Guinardó	101.509	10,3	63.638	10,5	19.454	10,0	10.903	11,7	3.553	9,1	2.405	8,0	1.556	6,2
8. Nou Barris	86.077	8,7	58.904	9,7	11.205	5,8	8.324	8,9	3.481	8,9	2.632	8,7	1.531	6,1
9. Sant Andreu	77.944	7,9	51.574	8,5	11.737	6,1	7.047	7,5	3.387	8,7	2.594	8,6	1.605	6,4
10. Sant Martí	124.445	12,6	80.930	13,3	18.910	9,8	11.543	12,4	5.443	14,0	4.553	15,1	3.066	12,3
No consta	1.620	0,2	876	0,1	169	0,1	74	0,1	115	0,3	157	0,5	229	0,9

Font: Cens de Vehicles. Departament d'Estadística. Ajuntament de Barcelona.

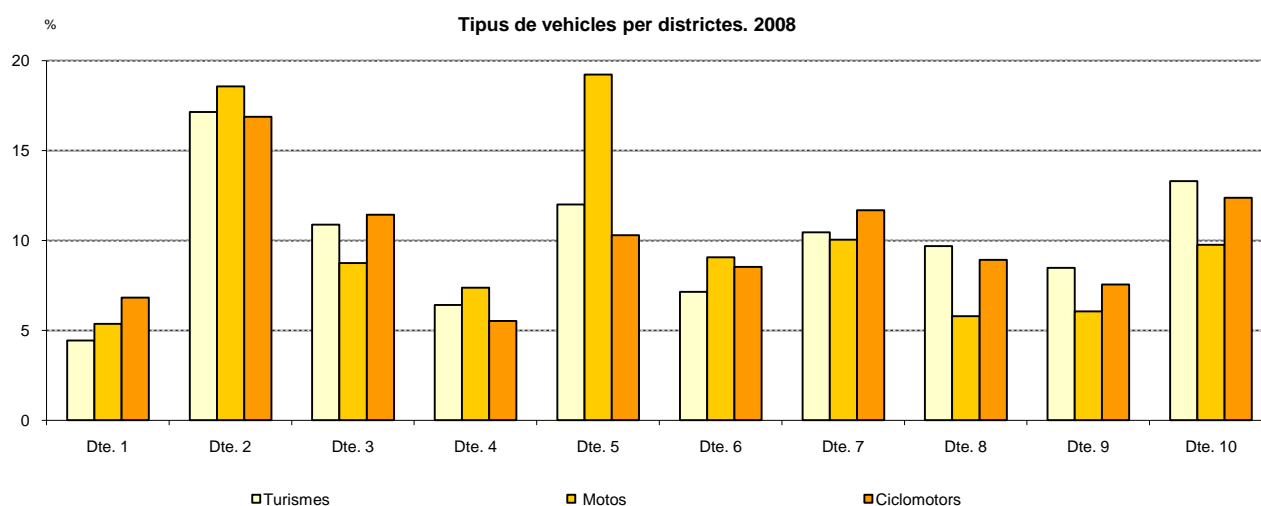

2. Tipologia dels vehicles. 2008

1. Tipus de vehicles per districtes. Percentatges

Districtes	TOTAL	Turismes	Motos	Ciclomotors	Furgonetes	Camions	Altres vehicles
BARCELONA	100,0	61,5	19,6	9,4	3,9	3,0	2,5
1. Ciutat Vella	100,0	53,8	20,7	12,7	5,8	4,3	2,8
2. Eixample	100,0	59,4	20,5	9,0	4,5	3,7	2,8
3. Sants-Montjuïc	100,0	60,9	15,6	9,8	4,0	4,0	5,7
4. Les Corts	100,0	61,7	22,6	8,1	3,2	2,4	2,0
5. Sarrià-Sant Gervasi	100,0	57,5	29,3	7,6	2,8	1,4	1,4
6. Gràcia	100,0	58,7	23,7	10,8	3,2	1,9	1,8
7. Horta-Guinardó	100,0	62,7	19,2	10,7	3,5	2,4	1,5
8. Nou Barris	100,0	68,4	13,0	9,7	4,0	3,1	1,8
9. Sant Andreu	100,0	66,2	15,1	9,0	4,3	3,3	2,1
10. Sant Martí	100,0	65,0	15,2	9,3	4,4	3,7	2,5
No consta	100,0	54,1	10,4	4,6	7,1	9,7	14,1

Font: Cens de Vehicles. Departament d'Estadística. Ajuntament de Barcelona.

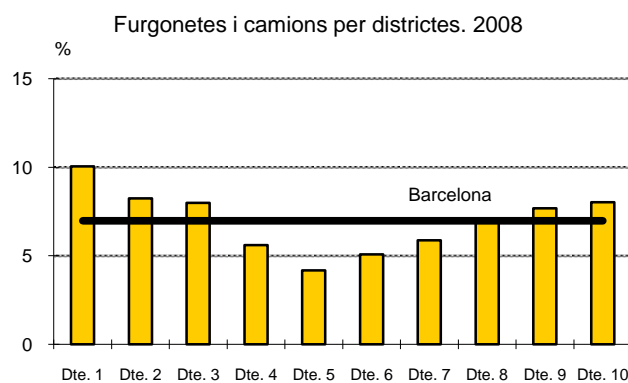
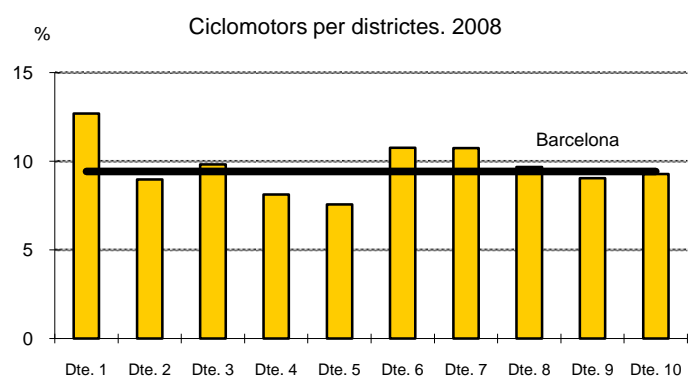
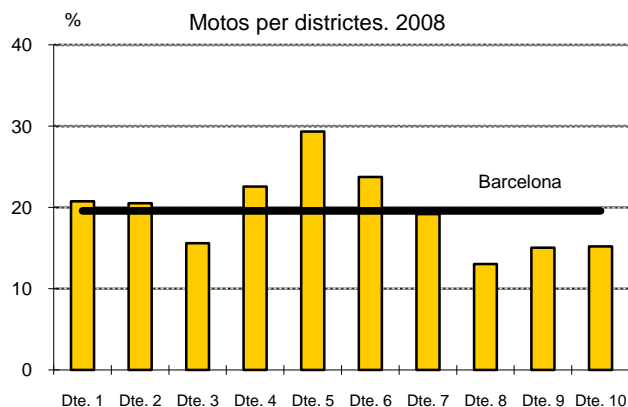
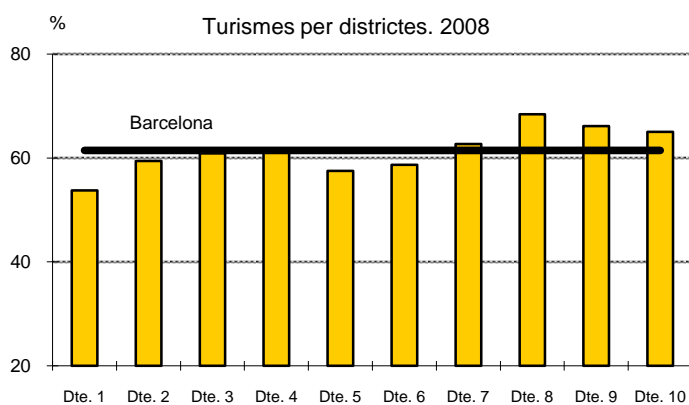

2. Tipologia dels vehicles. 2008**2. Tipus de vehicles per barris**

Dte.	Barris	TOTAL	%	Turismes	%	Motos	%	Ciclomotors	%	Furgonetes	%	Camions	%	Altres	%
BARCELONA		990.166	100,0	608.830	61,5	193.902	19,6	93.382	9,4	38.968	3,9	30.131	3,0	24.953	2,5
1	1. el Raval	15.523	100,0	8.467	54,5	2.628	16,9	2.745	17,7	743	4,8	517	3,3	423	2,7
1	2. el Barri Gòtic	15.072	100,0	7.786	51,7	4.015	26,6	1.013	6,7	990	6,6	950	6,3	318	2,1
1	3. la Barceloneta	7.892	100,0	4.331	54,9	1.406	17,8	1.025	13,0	641	8,1	289	3,7	200	2,5
1	4. Sant Pere, Santa Caterina i la Ribera	10.932	100,0	5.957	54,5	2.229	20,4	1.476	13,5	484	4,4	344	3,1	442	4,0
2	5. el Fort Pienc	18.912	100,0	11.714	61,9	3.610	19,1	1.713	9,1	750	4,0	505	2,7	620	3,3
2	6. la Sagrada Família	28.640	100,0	18.013	62,9	5.562	19,4	2.880	10,1	993	3,5	629	2,2	563	2,0
2	7. la Dreta de l'Eixample	38.262	100,0	21.595	56,4	7.915	20,7	2.816	7,4	1.894	5,0	2.161	5,6	1.881	4,9
2	8. l'Antiga Esquerra de l'Eixample	30.669	100,0	16.933	55,2	6.895	22,5	2.605	8,5	1.716	5,6	1.829	6,0	691	2,3
2	9. la Nova Esquerra de l'Eixample	37.898	100,0	23.289	61,5	7.720	20,4	3.624	9,6	1.698	4,5	929	2,5	638	1,7
2	10. Sant Antoni	20.995	100,0	12.702	60,5	4.255	20,3	2.112	10,1	824	3,9	519	2,5	583	2,8
3	11. el Poble Sec - Parc Montjuïc	19.244	100,0	11.314	58,8	3.567	18,5	2.426	12,6	873	4,5	629	3,3	435	2,3
3	12. la Marina del Prat Vermell - Zona Franca	8.161	100,0	3.452	42,3	311	3,8	192	2,4	549	6,7	1.163	14,3	2.494	30,6
3	13. la Marina de Port	17.595	100,0	11.744	66,7	2.409	13,7	1.667	9,5	632	3,6	609	3,5	534	3,0
3	14. la Font de la Guatlla	5.815	100,0	3.565	61,3	1.115	19,2	611	10,5	208	3,6	182	3,1	134	2,3
3	15. Hostafrancs	8.542	100,0	5.310	62,2	1.389	16,3	880	10,3	334	3,9	381	4,5	248	2,9
3	16. la Bordeta	11.994	100,0	8.336	69,5	1.653	13,8	1.075	9,0	360	3,0	327	2,7	243	2,0
3	17. Sants - Badal	12.692	100,0	8.104	63,9	2.223	17,5	1.393	11,0	499	3,9	290	2,3	183	1,4
3	18. Sants	22.040	100,0	13.720	62,3	4.164	18,9	2.361	10,7	831	3,8	530	2,4	434	2,0
4	19. les Corts	33.902	100,0	21.118	62,3	7.198	21,2	2.843	8,4	1.135	3,3	922	2,7	686	2,0
4	20. la Maternitat i Sant Ramon	17.143	100,0	10.666	62,2	3.730	21,8	1.479	8,6	578	3,4	354	2,1	336	2,0
4	21. Pedralbes	11.548	100,0	6.883	59,6	3.141	27,2	788	6,8	259	2,2	234	2,0	243	2,1
5	22. Vallvidrera, el Tibidabo i les Planes	2.853	100,0	1.723	60,4	648	22,7	222	7,8	141	4,9	55	1,9	64	2,2
5	23. Sarrià	18.566	100,0	10.647	57,3	5.500	29,6	1.376	7,4	539	2,9	227	1,2	277	1,5
5	24. les Tres Torres	14.926	100,0	8.655	58,0	4.551	30,5	1.022	6,8	346	2,3	169	1,1	183	1,2
5	25. Sant Gervasi - la Bonanova	21.277	100,0	12.105	56,9	6.396	30,1	1.707	8,0	532	2,5	248	1,2	289	1,4
5	26. Sant Gervasi - Galvany	47.109	100,0	27.102	57,5	13.728	29,1	3.297	7,0	1.379	2,9	826	1,8	777	1,6
5	27. el Putxet i el Farró	21.653	100,0	12.443	57,5	6.244	28,8	1.940	9,0	544	2,5	265	1,2	217	1,0
6	28. Vallcarca i els Penitents	10.264	100,0	6.171	60,1	2.515	24,5	1.044	10,2	283	2,8	146	1,4	105	1,0
6	29. el Coll	4.290	100,0	2.447	57,0	1.045	24,4	518	12,1	145	3,4	85	2,0	50	1,2
6	30. la Salut	9.313	100,0	5.521	59,3	2.252	24,2	1.032	11,1	250	2,7	136	1,5	122	1,3
6	31. la Vila de Gràcia	29.071	100,0	16.385	56,4	7.015	24,1	3.169	10,9	1.000	3,4	703	2,4	799	2,7
6	32. el Camp d'en Grassot i Gràcia Nova	20.856	100,0	12.759	61,2	4.698	22,5	2.180	10,5	658	3,2	334	1,6	227	1,1
7	33. el Baix Guinardó	15.249	100,0	9.405	61,7	3.250	21,3	1.546	10,1	500	3,3	294	1,9	254	1,7
7	34. Can Baró	5.733	100,0	3.326	58,0	1.251	21,8	747	13,0	177	3,1	130	2,3	102	1,8
7	35. el Guinardó	20.910	100,0	12.977	62,1	4.113	19,7	2.129	10,2	731	3,5	601	2,9	359	1,7
7	36. la Font d'en Fargues	7.245	100,0	4.420	61,0	1.575	21,7	709	9,8	240	3,3	172	2,4	129	1,8
7	37. el Carmel	18.893	100,0	11.617	61,5	3.406	18,0	2.573	13,6	666	3,5	424	2,2	207	1,1
7	38. la Teixonera	6.544	100,0	4.124	63,0	1.150	17,6	817	12,5	237	3,6	138	2,1	78	1,2
7	39. Sant Genís dels Agudells	4.575	100,0	3.135	68,5	710	15,5	436	9,5	139	3,0	77	1,7	78	1,7
7	40. Montbau	2.651	100,0	1.809	68,2	492	18,6	182	6,9	85	3,2	46	1,7	37	1,4
7	41. la Vall d'Hebron	3.137	100,0	2.213	70,5	491	15,7	221	7,0	103	3,3	66	2,1	43	1,4
7	42. la Clota	324	100,0	163	50,3	42	13,0	43	13,3	41	12,7	26	8,0	9	2,8
7	43. Horta	15.780	100,0	10.142	64,3	2.899	18,4	1.460	9,3	618	3,9	405	2,6	256	1,6
8	44. Vilapicina i la Torre Llobeta	13.668	100,0	9.144	66,9	2.203	16,1	1.224	9,0	552	4,0	342	2,5	203	1,5
8	45. Porta	12.229	100,0	8.461	69,2	1.658	13,6	1.053	8,6	486	4,0	350	2,9	221	1,8
8	46. el Turó de la Peira	6.339	100,0	4.208	66,4	959	15,1	718	11,3	237	3,7	139	2,2	78	1,2
8	47. Can Peguera	1.096	100,0	664	60,6	131	12,0	205	18,7	50	4,6	28	2,6	18	1,6
8	48. la Guineueta	8.343	100,0	6.005	72,0	1.182	14,2	652	7,8	240	2,9	180	2,2	84	1,0
8	49. Canyelles	4.269	100,0	3.005	70,4	478	11,2	439	10,3	152	3,6	111	2,6	84	2,0
8	50. les Roquetes	8.035	100,0	5.427	67,5	899	11,2	827	10,3	393	4,9	311	3,9	178	2,2
8	51. Verdun	5.812	100,0	3.921	67,5	728	12,5	586	10,1	265	4,6	198	3,4	114	2,0
8	52. la Prosperitat	14.007	100,0	9.751	69,6	1.767	12,6	1.228	8,8	548	3,9	436	3,1	277	2,0
8	53. la Trinitat Nova	3.643	100,0	2.451	67,3	394	10,8	459	12,6	159	4,4	112	3,1	68	1,9
8	54. Torre Baró	1.517	100,0	942	62,1	128	8,4	214	14,1	106	7,0	89	5,9	38	2,5
8	55. Ciutat Meridiana	4.741	100,0	3.415	72,0	397	8,4	465	9,8	192	4,0	167	3,5	105	2,2
8	56. Vallbona	746	100,0	464	62,2	83	11,1	91	12,2	37	5,0	35	4,7	36	4,8
9	57. la Trinitat Vella	4.537	100,0	3.060	67,4	519	11,4	488	10,8	230	5,1	160	3,5	80	1,8
9	58. Baró de Viver	1.002	100,0	631	63,0	108	10,8	121	12,1	63	6,3	58	5,8	21	2,1
9	59. el Bon Pastor	7.697	100,0	4.800	62,4	775	10,1	595	7,7	502	6,5	661	8,6	364	4,7
9	60. Sant Andreu	28.729	100,0	19.409	67,6	4.460	15,5	2.502	8,7	1.129	3,9	737	2,6	492	1,7
9	61. la Sagrera	15.616	100,0	10.549	67,6	2.328	14,9	1.448	9,3	568	3,6	461	3,0	262	1,7
9	62. el Congrés i els Indians	7.372	100,0	4.732	64,2	1.284	17,4	673	9,1	348	4,7	167	2,3	168	2,3
9	63. Navas	12.337	100,0	7.964	64,6	2.177	17,6	1.169	9,5	507	4,1	309	2,5	211	1,7
10	64. el Camp de l'Arpa del Clot	21.172	100,0	13.461	63,6	3.947	18,6	2.107	10,0	840	4,0	519	2,5	298	1,4
10	65. el Clot	13.983	100,0	8.991	64,3	2.267	16,2	1.518	10,9	506	3,6	422	3,0	279	2,0
10	66. el Parc i la Llacuna del Poblenou	10.551	100,0	6.394	60,6	1.556	14,7	871	8,3	684	6,5	662	6,3	384	3,6
10	67. la Vila Olímpica del Poblenou	5.267	100,0	3.328	63,2	1.023	19,4	393	7,5	233	4,4	146	2,8	144	2,7
10	68. el Poblenou	14.773	100,0	9.182	62,2	2.344	15,9	1.449	9,8	692	4,7	600	4,1	506	3,4
10	69. Diagonal Mar i el Front Marítim del Poblenou	5.185	100,0	3.349	64,6	943	18,2	318	6,1	194	3,7	221	4,3	160	3,1
10	70. el Besòs i el Maresme	10.422	100,0	7.267	69,7	1.028	9,9	1.022	9,8	463	4,4	422	4,0	220	2,1
10	71. Provençals del Poblenou	10.970	100,0	6.949	63,3	1.441	13,1	971	8,9	652	5,9	568	5,2	389	3,5
10	72. Sant Martí de Provençals	14.648	100,0	10.063	68,7	2.248	15,3	1.268	8,7	470	3,2				

Nombre de turismes per Barris

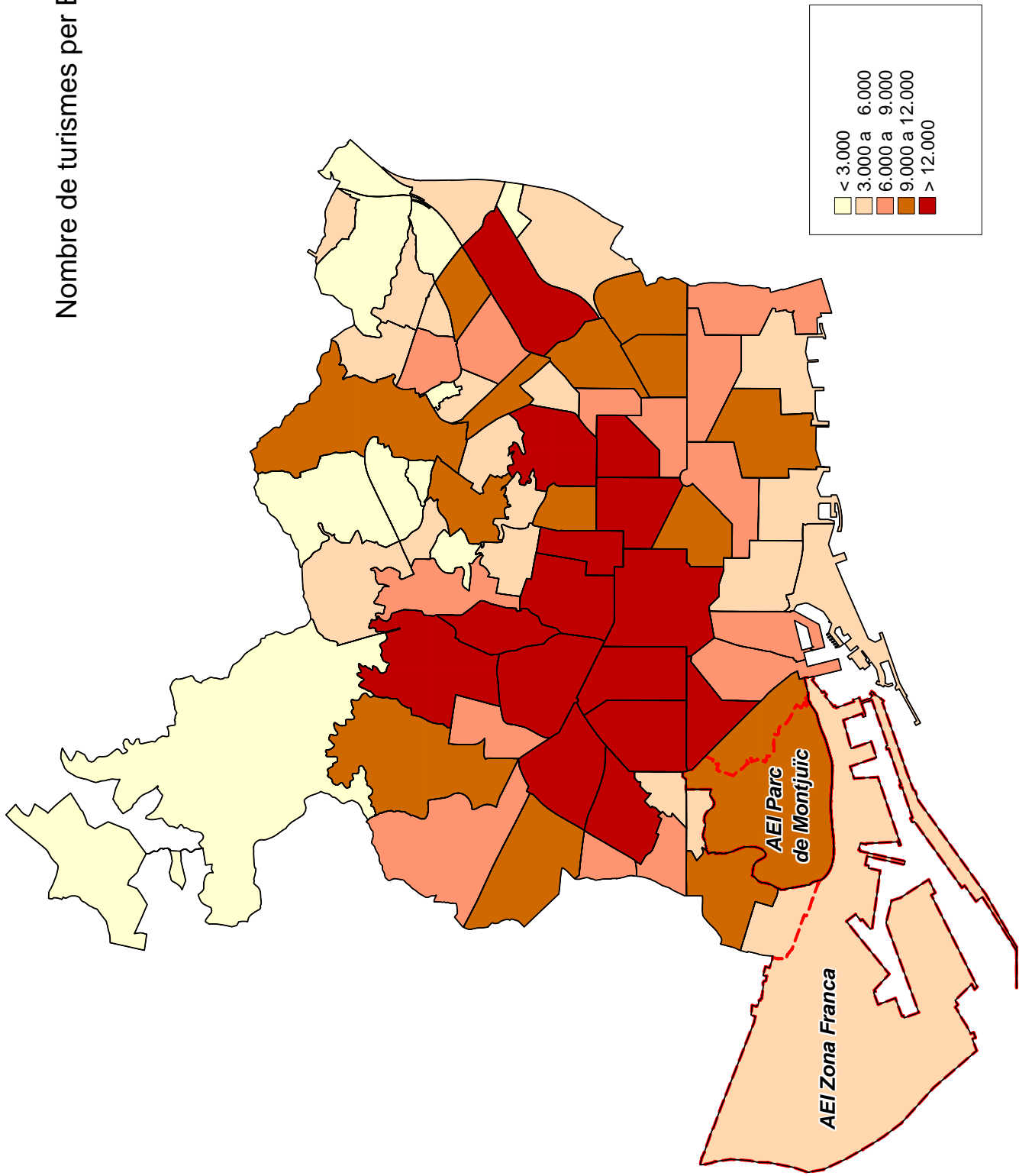

Nombre de motos per Barris

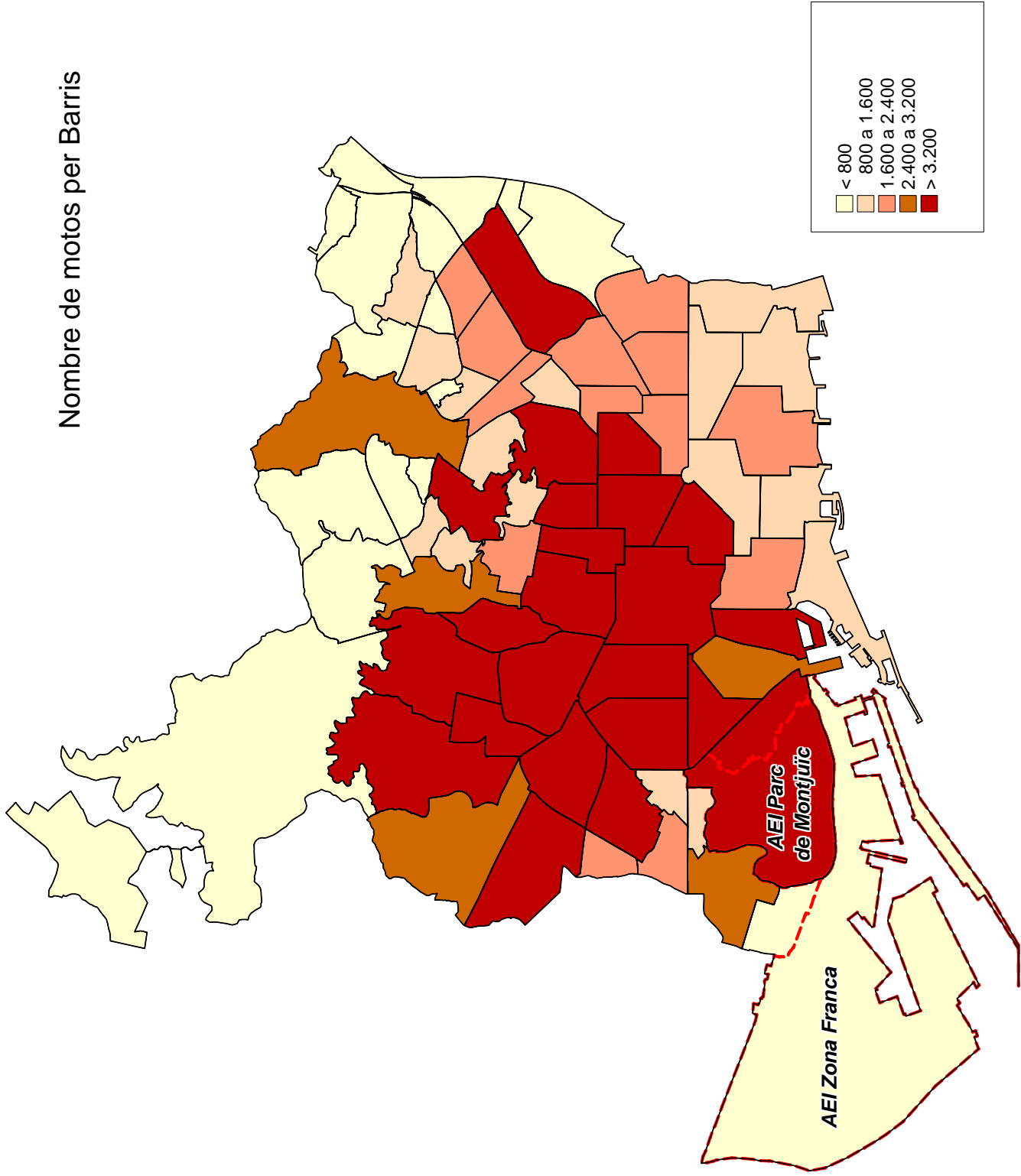

Nombre de ciclomotors per Barris

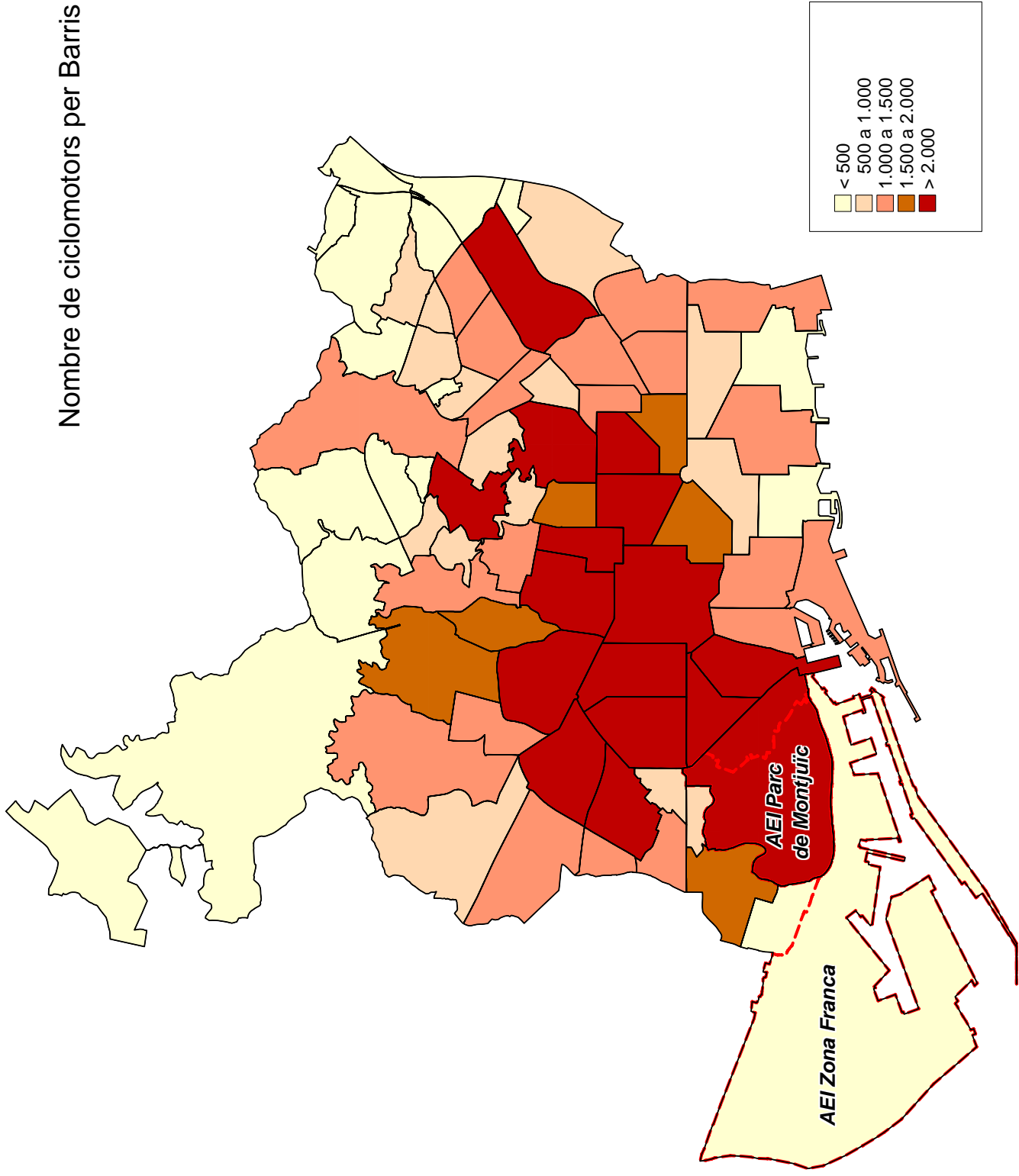

Nombre de furgonetes per Barris

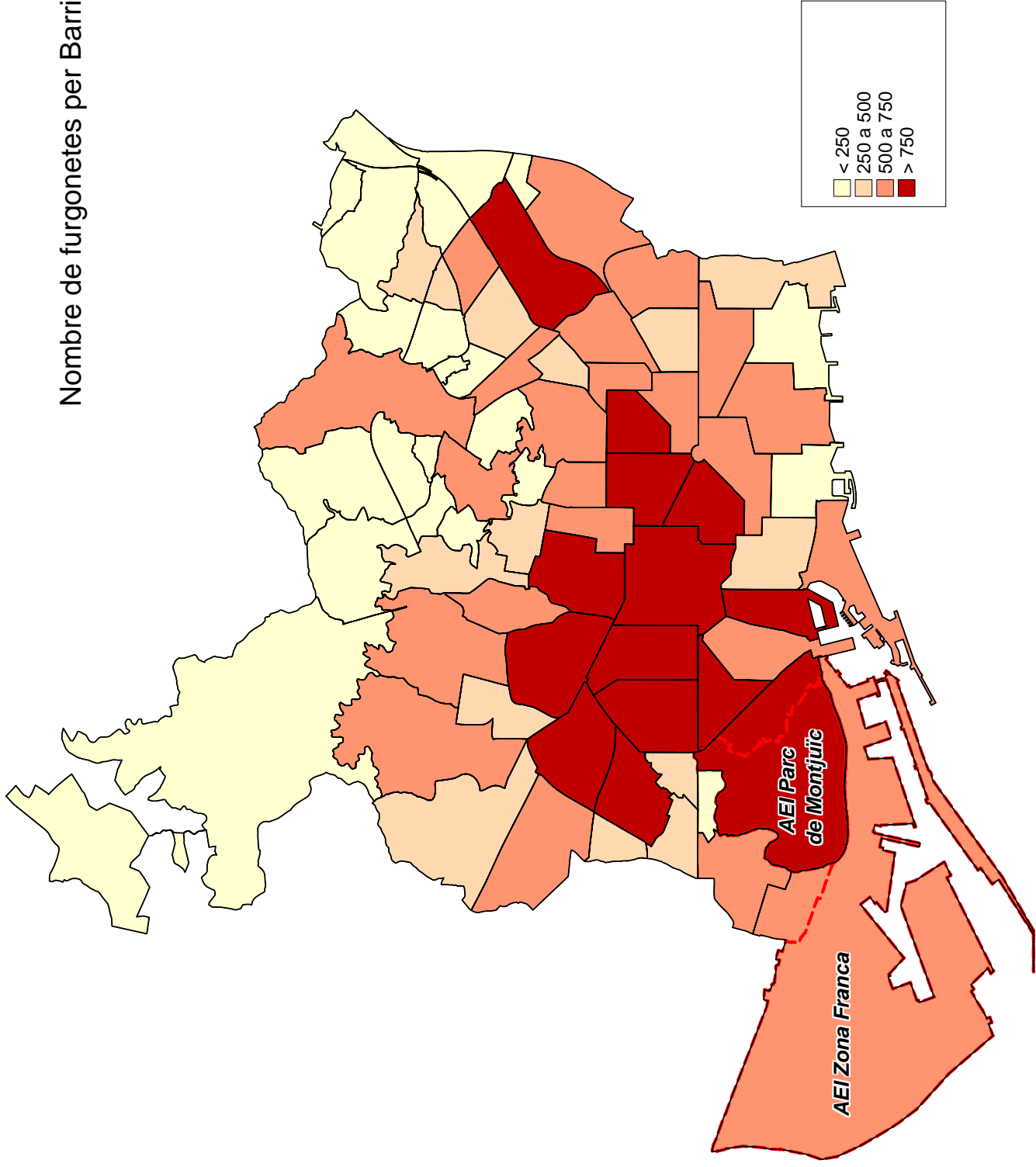

Nombre de camions per Barris

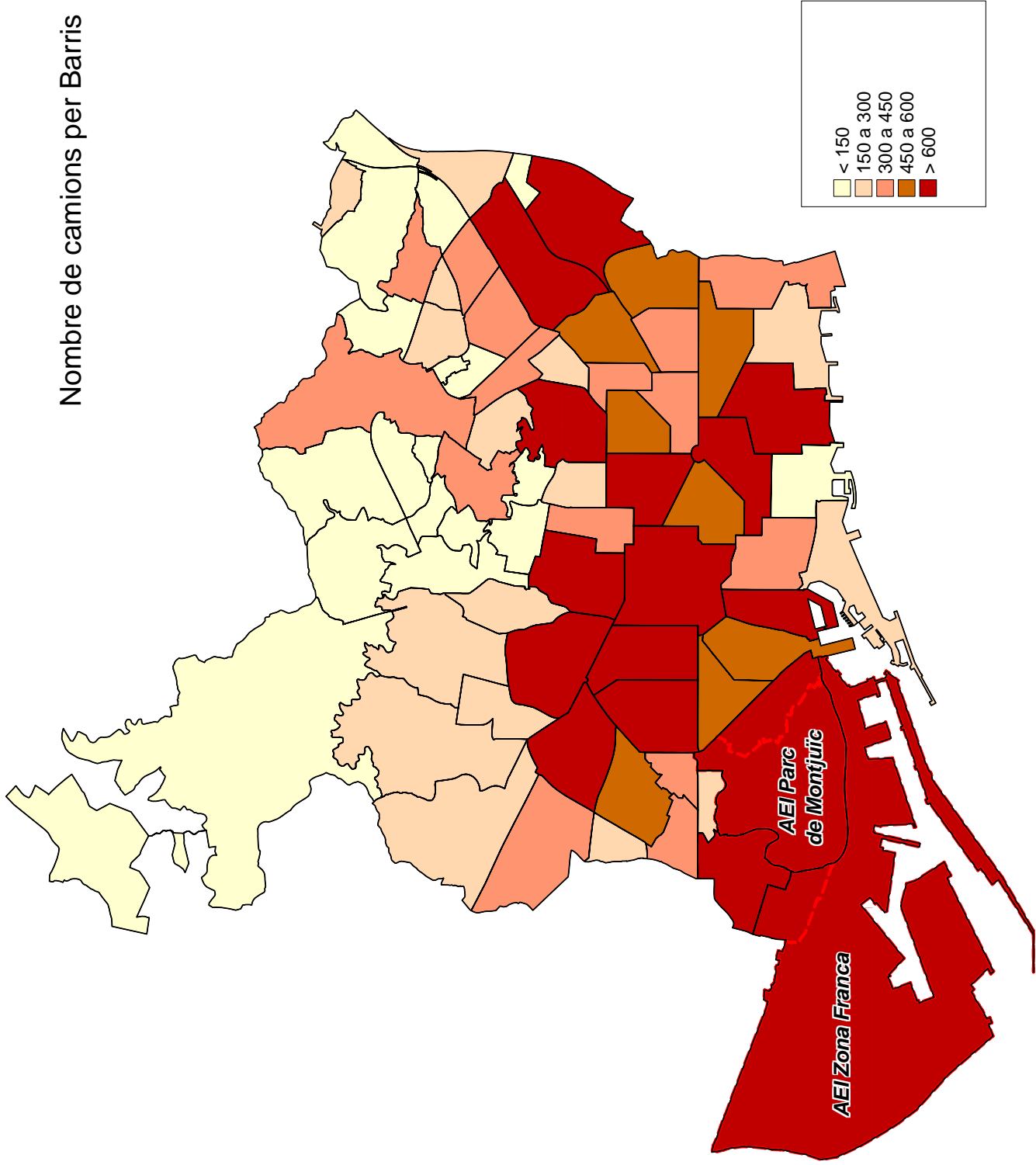

3. Antiguitat dels vehicles. 2008

3. Antiguitat dels vehicles. 2008

1. Antiguitat segons tipologia. Absoluts i percentatges

Antiguitat	TOTAL	%	Turismes	%	Motos	%	Ciclomotors	%	Furgonetes	%	Camions	%	Altres vehicles	%
TOTAL	990.166	100,0	608.830	100,0	193.902	100,0	93.382	100,0	38.968	100,0	30.131	100,0	24.953	100,0
Menys d'un any	47.730	4,8	25.136	4,1	15.051	7,8	3.628	3,9	979	2,5	895	3,0	2.041	8,2
1 any	63.094	6,4	34.659	5,7	17.899	9,2	4.823	5,2	2.264	5,8	1.585	5,3	1.864	7,5
2 anys	64.467	6,5	35.896	5,9	17.918	9,2	4.840	5,2	2.174	5,6	1.635	5,4	2.004	8,0
3 anys	62.586	6,3	37.091	6,1	15.763	8,1	4.090	4,4	2.431	6,2	1.392	4,6	1.819	7,3
4 anys	54.815	5,5	36.144	5,9	9.872	5,1	4.064	4,4	2.183	5,6	1.052	3,5	1.500	6,0
5 anys	48.647	4,9	32.742	5,4	7.000	3,6	4.831	5,2	1.779	4,6	1.036	3,4	1.259	5,0
6 anys	45.101	4,6	29.622	4,9	5.798	3,0	5.670	6,1	1.185	3,0	1.622	5,4	1.204	4,8
7 anys	58.289	5,9	38.360	6,3	6.284	3,2	8.283	8,9	1.946	5,0	2.181	7,2	1.235	4,9
8 anys	57.884	5,8	35.193	5,8	6.227	3,2	10.746	11,5	1.956	5,0	2.640	8,8	1.122	4,5
9 anys	55.496	5,6	35.129	5,8	6.241	3,2	7.857	8,4	2.424	6,2	2.785	9,2	1.060	4,2
10 anys	44.034	4,4	28.807	4,7	5.873	3,0	5.228	5,6	1.943	5,0	1.401	4,6	782	3,1
d'11 a 15 anys	117.383	11,9	80.794	13,3	15.233	7,9	10.291	11,0	6.109	15,7	2.667	8,9	2.289	9,2
més de 15 anys	238.488	24,1	134.071	22,0	61.713	31,8	19.031	20,4	10.179	26,1	8.264	27,4	5.230	21,0
No consta	32.152	3,2	25.186	4,1	3.030	1,6	0	-	1.416	3,6	976	3,2	1.544	6,2

1. Antiguitat segons tipologia. Percentatges

Antiguitat	TOTAL	Turismes	Motos	Ciclomotors	Furgonetes	Camions	Altres vehicles
TOTAL	100,0	61,5	19,6	9,4	3,9	3,0	2,5
Menys d'un any	100,0	52,7	31,5	7,6	2,1	1,9	4,3
1 any	100,0	54,9	28,4	7,6	3,6	2,5	3,0
2 anys	100,0	55,7	27,8	7,5	3,4	2,5	3,1
3 anys	100,0	59,3	25,2	6,5	3,9	2,2	2,9
4 anys	100,0	65,9	18,0	7,4	4,0	1,9	2,7
5 anys	100,0	67,3	14,4	9,9	3,7	2,1	2,6
6 anys	100,0	65,7	12,9	12,6	2,6	3,6	2,7
7 anys	100,0	65,8	10,8	14,2	3,3	3,7	2,1
8 anys	100,0	60,8	10,8	18,6	3,4	4,6	1,9
9 anys	100,0	63,3	11,2	14,2	4,4	5,0	1,9
10 anys	100,0	65,4	13,3	11,9	4,4	3,2	1,8
d'11 a 15 anys	100,0	68,8	13,0	8,8	5,2	2,3	2,0
més de 15 anys	100,0	56,2	25,9	8,0	4,3	3,5	2,2
No consta	100,0	78,3	9,4	-	4,4	3,0	4,8

Nota: dins el grup de "No consta" s'hi posen tots aquells vehicles que durant l'any han estat alta a Barcelona ciutat per transferència d'un altre municipi. En aquests casos no es pot saber la data de matriculació d'origen, i en conseqüència no es pot calcular la seva edat actual.

Font: Cens de Vehicles. Departament d'Estadística. Ajuntament de Barcelona.

Antiguitat dels vehicles segons tipologia. 2008

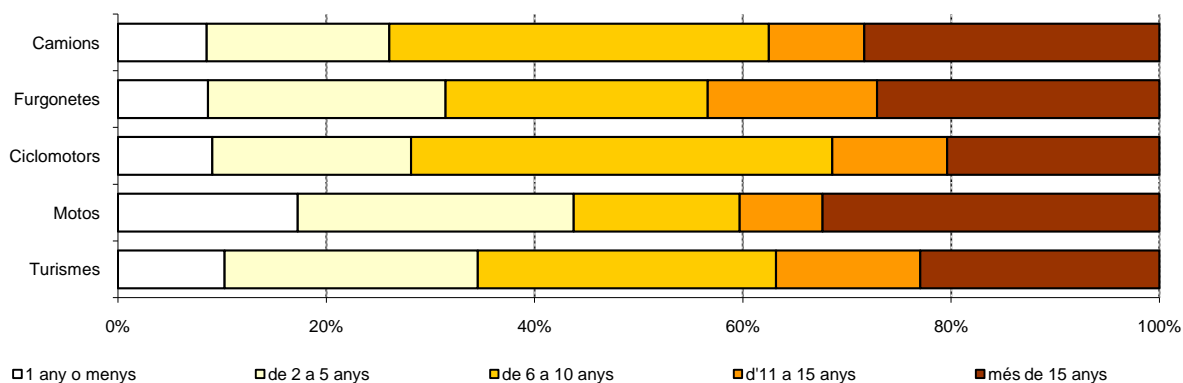

3. Antiquitat dels vehicles. 2008

2. Antiquitat dels turismes per districtes. Absoluts i percentatges

Districtes	TOTAL	%	Menys d'un any		Entre 1 i 5 anys		Entre 6 i 10 anys		Entre 11 i 15 anys		Més de 15 anys		No consta	
				%		%		%		%		%		%
BARCELONA	608.830	100,0	25.136	100,0	176.532	100,0	167.111	100,0	80.794	100,0	134.071	100,0	25.186	100,0
1. Ciutat Vella	26.940	4,4	1.179	4,7	7.179	4,1	5.575	3,3	3.374	4,2	8.611	6,4	1.022	4,1
2. Eixample	104.286	17,1	4.447	17,7	30.459	17,3	27.903	16,7	13.415	16,6	23.528	17,5	4.534	18,0
3. Sants-Montjuïc	66.231	10,9	3.565	14,2	19.107	10,8	17.289	10,3	8.744	10,8	14.098	10,5	3.428	13,6
4. Les Corts	39.037	6,4	1.662	6,6	12.106	6,9	11.042	6,6	4.857	6,0	7.500	5,6	1.870	7,4
5. Sarrià-Sant Gervasi	73.009	12,0	3.253	12,9	22.412	12,7	19.552	11,7	8.710	10,8	15.531	11,6	3.551	14,1
6. Gràcia	43.405	7,1	1.526	6,1	11.813	6,7	12.194	7,3	5.895	7,3	10.370	7,7	1.607	6,4
7. Horta-Guinardó	63.638	10,5	2.374	9,4	17.735	10,0	18.501	11,1	9.063	11,2	13.805	10,3	2.160	8,6
8. Nou Barris	58.904	9,7	1.954	7,8	15.916	9,0	17.097	10,2	8.697	10,8	13.282	9,9	1.958	7,8
9. Sant Andreu	51.574	8,5	1.928	7,7	15.852	9,0	14.723	8,8	6.980	8,6	10.153	7,6	1.938	7,7
10. Sant Martí	80.930	13,3	3.248	12,9	23.907	13,5	23.103	13,8	10.968	13,6	16.586	12,4	3.118	12,4
No consta	876	0,1	0	0,0	46	0,0	132	0,1	91	0,1	607	0,5	0	0,0

2. Antiquitat dels turismes per districtes. Percentatges

Districtes	TOTAL	Menys d'un any	Entre 1 i 5 anys	Entre 6 i 10 anys	Entre 11 i 15 anys	Més de 15 anys	No consta
BARCELONA	100,0	4,1	29,0	27,4	13,3	22,0	4,1
1. Ciutat Vella	100,0	4,4	26,6	20,7	12,5	32,0	3,8
2. Eixample	100,0	4,3	29,2	26,8	12,9	22,6	4,3
3. Sants-Montjuïc	100,0	5,4	28,8	26,1	13,2	21,3	5,2
4. Les Corts	100,0	4,3	31,0	28,3	12,4	19,2	4,8
5. Sarrià-Sant Gervasi	100,0	4,5	30,7	26,8	11,9	21,3	4,9
6. Gràcia	100,0	3,5	27,2	28,1	13,6	23,9	3,7
7. Horta-Guinardó	100,0	3,7	27,9	29,1	14,2	21,7	3,4
8. Nou Barris	100,0	3,3	27,0	29,0	14,8	22,5	3,3
9. Sant Andreu	100,0	3,7	30,7	28,5	13,5	19,7	3,8
10. Sant Martí	100,0	4,0	29,5	28,5	13,6	20,5	3,9
No consta	100,0	0,0	5,3	15,1	10,4	69,3	0,0

Nota: dins el grup de "No consta antiguitat" s'hi posen tots aquells turismes que durant l'any han estat alta a Barcelona ciutat per transferència d'un altre municipi. En aquests casos no es pot saber la data de matriculació d'origen, i en conseqüència no es pot calcular la seva edat actual.

Font: Cens de Vehicles. Departament d'Estadística. Ajuntament de Barcelona.

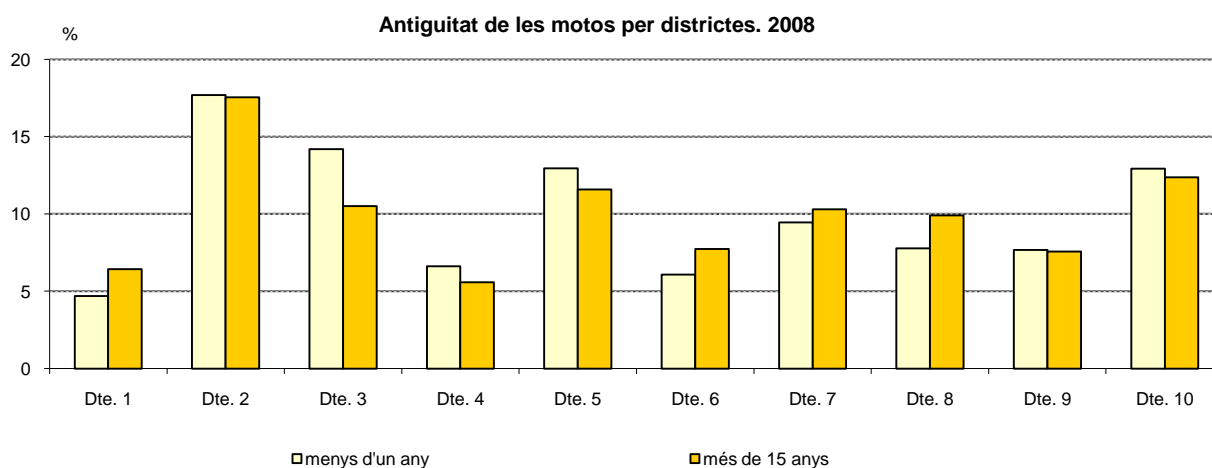

3. Antiquitat dels vehicles. 2008**3. Antiquitat dels turismes per barris**

Dte.	Barris	TOTAL	%	Menys		Entre		Entre		Entre 11		Més de		No	
				d'un any	%	1 i 5 anys	%	6 i 10 anys	%	i 15 anys	%	15 anys	%	consta	%
BARCELONA		608.830	100,0	25.136	4,1	176.532	29,0	167.111	27,4	80.794	13,3	134.071	22,0	25.186	4,1
1	1. el Raval	8.467	100,0	180	2,1	1.640	19,4	1.821	21,5	1.273	15,0	3.208	37,9	345	4,1
1	2. el Barri Gòtic	7.786	100,0	702	9,0	3.185	40,9	1.256	16,1	666	8,6	1.764	22,7	213	2,7
1	3. la Barceloneta	4.331	100,0	131	3,0	1.142	26,4	1.088	25,1	613	14,2	1.153	26,6	204	4,7
1	4. Sant Pere, Santa Caterina i la Ribera	5.957	100,0	164	2,8	1.208	20,3	1.394	23,4	815	13,7	2.116	35,5	260	4,4
2	5. el Fort Pienc	11.714	100,0	478	4,1	3.428	29,3	3.329	28,4	1.512	12,9	2.352	20,1	615	5,3
2	6. la Sagrada Família	18.013	100,0	676	3,8	5.083	28,2	4.948	27,5	2.526	14,0	4.077	22,6	703	3,9
2	7. la Dreta de l'Eixample	21.595	100,0	1.019	4,7	6.725	31,1	5.397	25,0	2.577	11,9	4.870	22,6	1.007	4,7
2	8. l'Antiga Esquerra de l'Eixample	16.933	100,0	793	4,7	4.725	27,9	4.475	26,4	2.095	12,4	4.104	24,2	741	4,4
2	9. la Nova Esquerra de l'Eixample	23.289	100,0	889	3,8	7.074	30,4	6.290	27,0	2.954	12,7	5.125	22,0	957	4,1
2	10. Sant Antoni	12.702	100,0	592	4,7	3.424	27,0	3.463	27,3	1.751	13,8	2.962	23,3	510	4,0
3	11. el Poble Sec - Parc Montjuïc	11.314	100,0	340	3,0	2.667	23,6	3.055	27,0	1.670	14,8	3.107	27,5	475	4,2
3	12. la Marina del Prat Vermell - Zona Franca	3.452	100,0	882	25,6	1.281	37,1	431	12,5	197	5,7	519	15,0	142	4,1
3	13. la Marina de Port	11.744	100,0	464	4,0	4.361	37,1	3.187	27,1	1.506	12,8	1.819	15,5	407	3,5
3	14. la Font de la Guatlla	3.565	100,0	117	3,3	964	27,0	1.021	28,6	531	14,9	794	22,3	138	3,9
3	15. Hostafrancs	5.310	100,0	179	3,4	1.412	26,6	1.436	27,0	791	14,9	1.283	24,2	209	3,9
3	16. la Bordeta	8.336	100,0	821	9,8	2.259	27,1	1.898	22,8	881	10,6	1.287	15,4	1.190	14,3
3	17. Sants - Badal	8.104	100,0	274	3,4	2.356	29,1	2.295	28,3	1.143	14,1	1.717	21,2	319	3,9
3	18. Sants	13.720	100,0	478	3,5	3.734	27,2	3.912	28,5	1.999	14,6	3.057	22,3	540	3,9
4	19. les Corts	21.118	100,0	918	4,3	6.684	31,7	5.919	28,0	2.683	12,7	3.811	18,0	1.103	5,2
4	20. la Maternitat i Sant Ramon	10.666	100,0	430	4,0	3.111	29,2	3.138	29,4	1.367	12,8	2.156	20,2	464	4,4
4	21. Pedralbes	6.883	100,0	311	4,5	2.283	33,2	1.920	27,9	771	11,2	1.302	18,9	296	4,3
5	22. Vallvidrera, el Tibidabo i les Planes	1.723	100,0	76	4,4	562	32,6	506	29,4	215	12,5	283	16,4	81	4,7
5	23. Sarrià	10.647	100,0	499	4,7	3.316	31,1	2.910	27,3	1.345	12,6	2.069	19,4	508	4,8
5	24. les Tres Torres	8.655	100,0	407	4,7	2.898	33,5	2.333	27,0	987	11,4	1.569	18,1	461	5,3
5	25. Sant Gervasi - la Bonanova	12.105	100,0	601	5,0	3.597	29,7	3.217	26,6	1.458	12,0	2.645	21,9	587	4,8
5	26. Sant Gervasi - Galvany	27.102	100,0	1.226	4,5	8.400	31,0	7.117	26,3	3.071	11,3	5.927	21,9	1.361	5,0
5	27. el Putxet i el Farró	12.443	100,0	440	3,5	3.591	28,9	3.423	27,5	1.609	12,9	2.833	22,8	547	4,4
6	28. Vallcarca i els Penitents	6.171	100,0	245	4,0	1.751	28,4	1.765	28,6	822	13,3	1.363	22,1	225	3,6
6	29. el Coll	2.447	100,0	74	3,0	740	30,2	686	28,0	327	13,8	521	21,3	89	3,6
6	30. la Salut	5.521	100,0	203	3,7	1.602	29,0	1.562	28,3	737	13,3	1.206	21,8	211	3,8
6	31. la Vila de Gràcia	16.385	100,0	516	3,1	4.096	25,0	4.549	27,8	2.207	13,5	4.411	26,9	606	3,7
6	32. el Camp d'en Grassot i Gràcia Nova	12.759	100,0	488	3,8	3.622	28,4	3.615	28,3	1.782	14,0	2.776	21,8	476	3,7
7	33. el Baix Guinardó	9.405	100,0	353	3,8	2.529	26,9	2.693	28,6	1.305	13,9	2.178	23,2	347	3,7
7	34. Can Baró	3.326	100,0	95	2,9	897	27,0	963	29,0	524	15,8	735	22,1	112	3,4
7	35. el Guinardó	12.977	100,0	474	3,7	3.603	27,8	3.772	29,1	1.800	13,9	2.922	22,5	406	3,1
7	36. la Font d'en Fargues	4.420	100,0	196	4,4	1.339	30,3	1.336	30,2	572	12,9	816	18,5	161	3,6
7	37. el Carmel	11.617	100,0	384	3,3	3.120	26,9	3.381	29,1	1.721	14,8	2.631	22,6	380	3,3
7	38. la Teixonera	4.124	100,0	136	3,3	1.165	28,2	1.191	28,9	627	15,2	868	21,0	137	3,3
7	39. Sant Genís dels Agudells	3.135	100,0	179	5,7	889	28,4	876	27,9	418	13,3	652	20,8	121	3,9
7	40. Montbau	1.809	100,0	69	3,8	442	24,4	531	29,4	265	14,6	432	23,9	70	3,9
7	41. la Vall d'Hebron	2.213	100,0	97	4,4	700	31,6	707	31,9	316	14,3	310	14,0	83	3,8
7	42. la Clota	163	100,0	9	5,5	54	33,1	33	20,2	17	10,4	43	26,4	7	4,3
7	43. Horta	10.142	100,0	381	3,8	2.976	29,3	2.987	29,5	1.473	14,5	1.991	19,6	334	3,3
8	44. Vilapicina i la Torre Llobeta	9.144	100,0	348	3,8	2.701	29,5	2.656	29,0	1.275	13,9	1.870	20,5	294	3,2
8	45. Porta	8.461	100,0	273	3,2	2.316	27,4	2.555	30,2	1.236	14,6	1.769	20,9	312	3,7
8	46. el Turó de la Peira	4.208	100,0	123	2,9	1.071	25,5	1.246	29,6	655	15,6	996	23,7	117	2,8
8	47. Can Peguera	664	100,0	26	3,9	134	20,2	190	28,6	120	18,1	171	25,8	23	3,5
8	48. la Guineueta	6.005	100,0	220	3,7	1.671	27,8	1.784	29,7	892	14,9	1.231	20,5	207	3,4
8	49. Canyelles	3.005	100,0	114	3,8	963	32,0	985	32,8	478	15,9	343	11,4	122	4,1
8	50. les Roquetes	5.427	100,0	182	3,4	1.413	26,0	1.542	28,4	850	15,7	1.258	23,2	182	3,4
8	51. Verdun	3.921	100,0	119	3,0	1.025	26,1	1.134	28,9	603	15,4	917	23,4	123	3,1
8	52. la Prosperitat	9.751	100,0	342	3,5	2.726	28,0	2.881	29,5	1.435	14,7	2.055	21,1	312	3,2
8	53. la Trinitat Nova	2.451	100,0	70	2,9	594	24,2	617	25,2	384	15,7	703	28,7	83	3,4
8	54. Torre Baró	942	100,0	18	1,9	197	20,9	221	23,5	143	15,2	331	35,1	32	3,4
8	55. Ciutat Meridiana	3.415	100,0	96	2,8	913	26,7	1.045	30,6	484	14,2	744	21,8	133	3,9
8	56. Vallbona	464	100,0	15	3,2	91	19,6	107	23,1	75	16,2	161	34,7	15	3,2
9	57. la Trinitat Vella	3.060	100,0	90	2,9	820	26,8	928	30,3	458	15,0	641	20,9	123	4,0
9	58. Baró de Viver	631	100,0	20	3,2	216	34,2	184	29,2	87	13,8	97	15,4	27	4,3
9	59. el Bon Pastor	4.800	100,0	228	4,8	1.694	35,3	1.304	27,2	554	11,5	818	17,0	202	4,2
9	60. Sant Andreu	19.409	100,0	748	3,9	6.313	32,5	5.662	29,2	2.594	13,4	3.356	17,3	736	3,8
9	61. la Sagrera	10.549	100,0	411	3,9	3.142	29,8	3.073	29,1	1.500	14,2	2.019	19,1	404	3,8
9	62. el Congrés i els Indians	4.732	100,0	161	3,4	1.303	27,5	1.302	27,5	663	14,0	1.136	24,0	167	3,5
9	63. Navas	7.964	100,0	270	3,4	2.344	29,4	2.241	28,1	1.096	13,8	1.737	21,8	276	3,5
10	64. el Camp de l'Arpa del Clot	13.461	100,0	478	3,6	3.655	27,2	3.883	28,8	1.925	14,3	3.012	22,4	508	3,8
10	65. el Clot	8.991	100,0	337	3,7	2.767	30,8	2.646	29,4	1.218	13,5	1.661	18,5	362	4,0
10	66. el Parc i la Llacuna del Poblenou	6.394	100,0	436	6,8	2.041	31,9	1.642	25,7	783	12,2	1.186	18,5	306	4,8
10	67. la Vila Olímpica del Poblenou	3.328	100,0	199	6,0	1.210	36,4	1.047	31,5	375	11,3	302	9,1	195	5,9
10	68. el Poblenou	9.182	100,0	337	3,7	2.774	30,2	2.597	28,3	1.224	13,3	1.943	21,2	307	3,3
10	69. Diagonal Mar i el Front Marítim del Poblenou	3.349	100,0	199	5,9	1.323	39,5	933	27,9	341	10,2	394	11,8	159	4,7
10	70. el Besòs i el Maresme	7.267	100,0	223	3,1	1.952	26,9	2.037	28,0	1.069	14,7	1.748	24,1	238	3,3
10	71. Provençals del Poblenou	6.949	100,0	269	3,9	2.184	31,								

3. Antiquitat dels vehicles. 2008

4. Antiquitat de les motos per districtes. Absoluts i percentatges

Districtes	TOTAL	%	Menys d'un any		Entre 1 i 5 anys		Entre 6 i 10 anys		Entre 11 i 15 anys		Més de 15 anys		No consta	
			%	%	%	%	%	%	%	%				
BARCELONA	193.902	100,0	15.051	100,0	68.452	100,0	30.423	100,0	15.233	100,0	61.713	100,0	3.030	100,0
1. Ciutat Vella	10.389	5,4	828	5,5	3.557	5,2	1.548	5,1	700	4,6	2.835	4,6	921	30,4
2. Eixample	35.974	18,6	2.747	18,3	12.457	18,2	5.633	18,5	2.931	19,2	11.817	19,1	389	12,8
3. Sants-Montjuïc	16.955	8,7	1.403	9,3	6.293	9,2	2.605	8,6	1.389	9,1	5.058	8,2	207	6,8
4. Les Corts	14.292	7,4	1.022	6,8	4.882	7,1	2.423	8,0	1.175	7,7	4.620	7,5	170	5,6
5. Sarrià-Sant Gervasi	37.254	19,2	2.471	16,4	11.527	16,8	6.218	20,4	3.032	19,9	13.610	22,1	396	13,1
6. Gràcia	17.563	9,1	1.317	8,8	6.043	8,8	2.900	9,5	1.397	9,2	5.736	9,3	170	5,6
7. Horta-Guinardó	19.454	10,0	1.499	10,0	7.223	10,6	3.063	10,1	1.494	9,8	5.952	9,6	223	7,4
8. Nou Barris	11.205	5,8	1.048	7,0	4.302	6,3	1.644	5,4	793	5,2	3.267	5,3	151	5,0
9. Sant Andreu	11.737	6,1	1.022	6,8	4.656	6,8	1.662	5,5	882	5,8	3.373	5,5	142	4,7
10. Sant Martí	18.910	9,8	1.694	11,3	7.508	11,0	2.718	8,9	1.430	9,4	5.299	8,6	261	8,6
No consta	169	0,1	0	0,0	4	0,0	9	0,0	10	0,1	146	0,2	0	0,0

4. Antiquitat de les motos per districtes. Percentatges

Districtes	TOTAL	Menys d'un any	Entre 1 i 5 anys	Entre 6 i 10 anys	Entre 11 i 15 anys	Més de 15 anys	No consta
BARCELONA	100,0	7,8	35,3	15,7	7,9	31,8	1,6
1. Ciutat Vella	100,0	8,0	34,2	14,9	6,7	27,3	8,9
2. Eixample	100,0	7,6	34,6	15,7	8,1	32,8	1,1
3. Sants-Montjuïc	100,0	8,3	37,1	15,4	8,2	29,8	1,2
4. Les Corts	100,0	7,2	34,2	17,0	8,2	32,3	1,2
5. Sarrià-Sant Gervasi	100,0	6,6	30,9	16,7	8,1	36,5	1,1
6. Gràcia	100,0	7,5	34,4	16,5	8,0	32,7	1,0
7. Horta-Guinardó	100,0	7,7	37,1	15,7	7,7	30,6	1,1
8. Nou Barris	100,0	9,4	38,4	14,7	7,1	29,2	1,3
9. Sant Andreu	100,0	8,7	39,7	14,2	7,5	28,7	1,2
10. Sant Martí	100,0	9,0	39,7	14,4	7,6	28,0	1,4
No consta	100,0	0,0	2,4	5,3	5,9	86,4	0,0

Nota: no hi estan inclosos els ciclomotors.

Dins el grup de "No consta" s'hi posen les motos que durant l'any han estat alta a Barcelona ciutat per transferència d'un altre municipi.

En aquests casos no es pot saber la data de matriculació d'origen, i en conseqüència no es pot calcular la seva edat actual.

Font: Cens de Vehicles. Departament d'Estadística. Ajuntament de Barcelona.

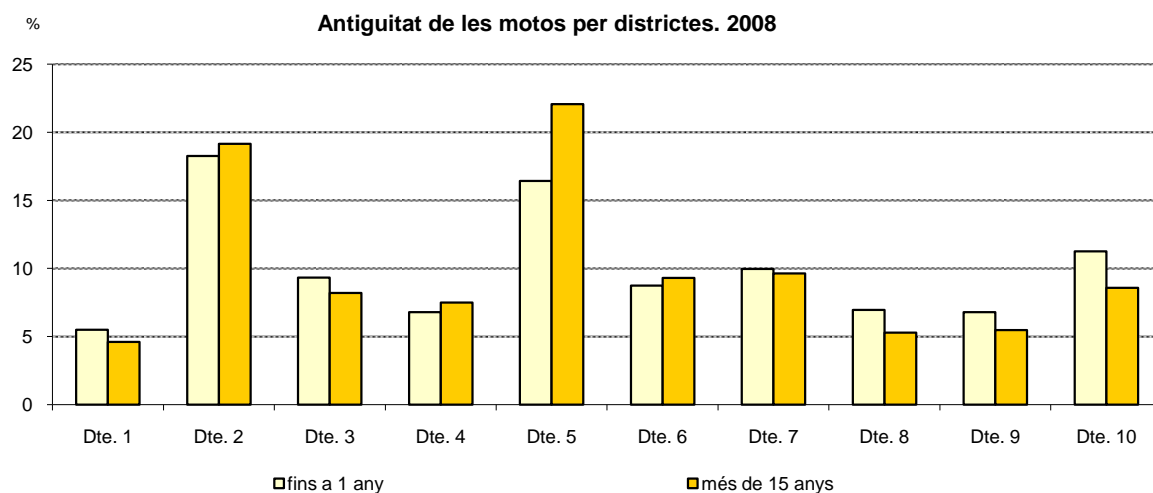

3. Antiquitat dels vehicles. 2008

5. Antiquitat de les motos per barris

Dte.	Barris	TOTAL		Menys d'un any		Entre 1 i 5 anys		Entre 6 i 10 anys		Entre 11 i 15 anys		Més de 15 anys		No consta	
			%		%		%		%		%		%		%
BARCELONA		193.902	100,0	15.051	7,8	68.452	35,3	30.423	15,7	15.233	7,9	61.713	31,8	3.030	1,6
1	1. el Raval	2.628	100,0	182	6,9	861	32,8	386	14,7	187	7,1	990	37,7	22	0,8
1	2. el Barri Gòtic	4.015	100,0	288	7,2	1.360	33,9	657	16,4	208	5,2	651	16,2	851	21,2
1	3. la Barceloneta	1.406	100,0	200	14,2	601	42,7	182	12,9	92	6,5	317	22,5	14	1,0
1	4. Sant Pere, Santa Caterina i la Ribera	2.229	100,0	158	7,1	733	32,9	318	14,3	202	9,1	784	35,2	34	1,5
2	5. el Fort Pienc	3.610	100,0	257	7,1	1.343	37,2	578	16,0	285	7,9	1.112	30,8	35	1,0
2	6. la Sagrada Família	5.562	100,0	412	7,4	2.063	37,1	876	15,7	473	8,5	1.668	30,0	70	1,3
2	7. la Dreta de l'Eixample	7.915	100,0	578	7,3	2.670	33,7	1.251	15,8	580	7,3	2.753	34,8	83	1,0
2	8. l'Antiga Esquerra de l'Eixample	6.895	100,0	508	7,4	2.268	32,9	1.110	16,1	572	8,3	2.368	34,3	69	1,0
2	9. la Nova Esquerra de l'Eixample	7.720	100,0	662	8,6	2.705	35,0	1.164	15,1	660	8,5	2.447	31,7	82	1,1
2	10. Sant Antoni	4.255	100,0	330	7,8	1.408	33,1	654	15,4	361	8,5	1.452	34,1	50	1,2
3	11. el Poble Sec - Parc Montjuïc	3.567	100,0	247	6,9	1.268	35,5	533	14,9	311	8,7	1.160	32,5	48	1,3
3	12. la Marina del Prat Vermell - Zona Franca	311	100,0	73	23,5	133	42,8	36	11,6	18	5,8	51	16,4	0	0,0
3	13. la Marina de Port	2.409	100,0	224	9,3	1.036	43,0	355	14,7	185	7,7	579	24,0	30	1,2
3	14. la Font de la Guatlla	1.115	100,0	87	7,8	392	35,2	182	16,3	98	8,8	335	30,0	21	1,9
3	15. Hostafrancs	1.389	100,0	133	9,6	493	35,5	224	16,1	118	8,5	404	29,1	17	1,2
3	16. la Bordeta	1.653	100,0	171	10,3	612	37,0	263	15,9	152	9,2	441	26,7	14	0,8
3	17. Sants - Badal	2.223	100,0	159	7,2	837	37,7	337	15,2	179	8,1	676	30,4	35	1,6
3	18. Sants	4.164	100,0	304	7,3	1.513	36,3	670	16,1	325	7,8	1.310	31,5	42	1,0
4	19. les Corts	7.198	100,0	547	7,6	2.524	35,1	1.206	16,8	594	8,3	2.244	31,2	83	1,2
4	20. la Maternitat i Sant Ramon	3.730	100,0	302	8,1	1.343	36,0	640	17,2	328	8,8	1.067	28,6	50	1,3
4	21. Pedralbes	3.141	100,0	172	5,5	988	31,5	556	17,7	241	7,7	1.147	36,5	37	1,2
5	22. Vallvidrera, el Tibidabo i les Planes	648	100,0	56	8,6	239	36,9	131	20,2	58	9,0	159	24,5	5	0,8
5	23. Sarrià	5.500	100,0	318	5,8	1.798	32,7	978	17,8	446	8,1	1.899	34,5	61	1,1
5	24. les Tres Torres	4.551	100,0	287	6,3	1.438	31,6	820	18,0	336	7,4	1.617	35,5	53	1,2
5	25. Sant Gervasi - la Bonanova	6.396	100,0	395	6,2	1.999	31,3	1.049	16,4	521	8,1	2.362	36,9	70	1,1
5	26. Sant Gervasi - Galvany	13.728	100,0	989	7,2	3.996	29,1	2.229	16,2	1.130	8,2	5.239	38,2	145	1,1
5	27. el Putxet i el Farró	6.244	100,0	422	6,8	2.038	32,6	997	16,0	527	8,4	2.198	35,2	62	1,0
6	28. Vallcarca i els Penitents	2.515	100,0	182	7,2	869	34,6	420	16,7	210	8,3	816	32,4	18	0,7
6	29. el Coll	1.045	100,0	104	10,0	380	36,4	158	15,1	93	8,9	298	28,5	12	1,1
6	30. la Salut	2.252	100,0	158	7,0	738	32,8	398	17,7	176	7,8	761	33,8	21	0,9
6	31. la Vila de Gràcia	7.015	100,0	533	7,6	2.383	34,0	1.125	16,0	553	7,9	2.348	33,5	73	1,0
6	32. el Camp d'en Grassot i Gràcia Nova	4.698	100,0	339	7,2	1.671	35,6	797	17,0	363	7,7	1.482	31,5	46	1,0
7	33. el Baix Guinardó	3.250	100,0	225	6,9	1.143	35,2	527	16,2	250	7,7	1.063	32,7	42	1,3
7	34. Can Baró	1.251	100,0	109	8,7	444	35,5	209	16,7	72	5,8	409	32,7	8	0,6
7	35. el Guinardó	4.113	100,0	290	7,1	1.494	36,3	651	15,8	307	7,5	1.318	32,0	53	1,3
7	36. la Font d'en Fargues	1.575	100,0	126	8,0	584	37,1	261	16,6	127	8,1	464	29,5	13	0,8
7	37. el Carmel	3.406	100,0	300	8,8	1.416	41,6	523	15,4	289	8,5	837	24,6	41	1,2
7	38. la Teixonera	1.150	100,0	94	8,2	455	39,6	197	17,1	91	7,9	303	26,3	10	0,9
7	39. Sant Genís dels Agudells	710	100,0	66	9,3	246	34,6	108	15,2	61	8,6	219	30,8	10	1,4
7	40. Montbau	492	100,0	29	5,9	160	32,5	75	15,2	32	6,5	191	38,8	5	1,0
7	41. la Vall d'Hebron	491	100,0	53	10,8	198	40,3	92	18,7	33	6,7	112	22,8	3	0,6
7	42. la Clota	42	100,0	4	9,5	14	33,3	3	7,1	4	9,5	17	40,5	0	0,0
7	43. Horta	2.899	100,0	202	7,0	1.063	36,7	414	14,3	227	7,8	955	32,9	38	1,3
8	44. Vilapicina i la Torre Llobeta	2.203	100,0	209	9,5	865	39,3	342	15,5	161	7,3	598	27,1	28	1,3
8	45. Porta	1.658	100,0	139	8,4	618	37,3	249	15,0	125	7,5	500	30,2	27	1,6
8	46. el Turó de la Peira	959	100,0	88	9,2	330	34,4	137	14,3	66	6,9	328	34,2	10	1,0
8	47. Can Peguera	131	100,0	16	12,2	60	45,8	15	11,5	6	4,6	34	26,0	0	0,0
8	48. la Guineueta	1.182	100,0	116	9,8	448	37,9	175	14,8	82	6,9	343	29,0	18	1,5
8	49. Canyelles	478	100,0	65	13,6	186	38,9	77	16,1	38	7,9	102	21,3	10	2,1
8	50. les Roquetes	899	100,0	74	8,2	374	41,6	129	14,3	59	6,6	252	28,0	11	1,2
8	51. Verdun	728	100,0	60	8,2	295	40,5	95	13,0	61	8,4	203	27,9	14	1,9
8	52. la Prosperitat	1.767	100,0	184	10,4	714	40,4	256	14,5	124	7,0	467	26,4	22	1,2
8	53. la Trinitat Nova	394	100,0	33	8,4	148	37,6	62	15,7	23	5,8	127	32,2	1	0,3
8	54. Torre Baró	128	100,0	10	7,8	53	41,4	15	11,7	9	7,0	40	31,3	1	0,8
8	55. Ciutat Meridiana	397	100,0	36	9,1	149	37,5	62	15,6	30	7,6	115	29,0	5	1,3
8	56. Vallbona	83	100,0	12	14,5	40	48,2	14	16,9	0	0,0	16	19,3	1	1,2
9	57. la Trinitat Vella	519	100,0	52	10,0	220	42,4	67	12,9	41	7,9	133	25,6	6	1,2
9	58. Baró de Viver	108	100,0	11	10,2	62	57,4	15	13,9	5	4,6	13	12,0	2	1,9
9	59. el Bon Pastor	775	100,0	91	11,7	387	49,9	83	10,7	38	4,9	162	20,9	14	1,8
9	60. Sant Andreu	4.460	100,0	397	8,9	1.856	41,6	696	15,6	349	7,8	1.103	24,7	59	1,3
9	61. la Sagrera	2.328	100,0	178	7,6	919	39,5	339	14,6	195	8,4	671	28,8	26	1,1
9	62. el Congrés i els Indians	1.284	100,0	117	9,1	440	34,3	157	12,2	90	7,0	465	36,2	15	1,2
9	63. Navas	2.177	100,0	173	7,9	767	35,2	299	13,7	158	7,3	760	34,9	20	0,9
10	64. el Camp de l'Arpa del Clot	3.947	100,0	349	8,8	1.415	35,9	556	14,1	327	8,3	1.263	32,0	37	0,9
10	65. el Clot	2.267	100,0	207	9,1	948	41,8	350	15,4	169	7,5	569	25,1	24	1,1
10	66. el Parc i la Llacuna del Poblenou	1.556	100,0	126	8,1	627	40,3	240	15,4	126	8,1	412	26,5	25	1,6
10	67. la Vila Olímpica del Poblenou	1.023	100,0	111	10,9	509	49,8	183	17,9	66	6,5	141	13,8	13	1,3
10	68. el Poblenou	2.344	100,0	211	9,0	950	40,5	353	15,1	170	7,3	626	26,7	34	1,5
10	69. Diagonal Mar i el Front Marítim del Poblenou	943	100,0	135	14,3	493	52,3	111	11,8	53	5,6	130	13,8	21	2,2
10	70. el Besòs i el Maresme	1.028	100,0	87	8,5	376	36,6	131	12,7	72	7,0	343	33,4	19	1,8
10	71. Provençals del Poblenou	1.441	100,0	145	10,1	597	41,4	201	13,9	100	6,9	378	26,2	20	1,4
10	72. Sant Martí de Provençals	2.248	100,0	141	6,3	807	35,9	329	14,6	178	7,9	767	34,1	26	1,2
10	73. la Verneda i la Pau	1.916	100,0	176	9,2	764	39,9	255	13,3	160	8,4	519	27,1	42	2,2
	No consta	1.425	100,0	27	1,9	118	8,3	90	6,3	77	5,4	1.110			

4. Potència fiscal dels turismes. 2008

4.Potència fiscal dels turismes. 2008

1.Potència fiscal dels turismes per districtes. Absoluts i percentatges

Districtes	TOTAL	Menys de 9 cf		de 9 a 11,9 cf		de 12 a 15,9 cf		de 16 a 19,9 cf		de 20 i més cf		No consta	
		%	%	%	%	%	%	%	%				
BARCELONA	608.830	100,0	46.643	100,0	249.247	100,0	264.004	100,0	35.089	100,0	13.842	100,0	5
1. Ciutat Vella	26.940	4,4	2.697	5,8	11.154	4,5	11.514	4,4	1.136	3,2	439	3,2	0
2. Eixample	104.286	17,1	8.161	17,5	40.617	16,3	44.457	16,8	7.771	22,1	3.277	23,7	3
3. Sants-Montjuïc	66.231	10,9	4.605	9,9	27.447	11,0	29.943	11,3	3.060	8,7	1.176	8,5	0
4. Les Corts	39.034	6,4	2.866	6,1	14.721	5,9	16.342	6,2	3.417	9,7	1.687	12,2	1
5. Sarrià-Sant Gervasi	73.009	12,0	6.593	14,1	26.295	10,5	28.326	10,7	7.569	21,6	4.225	30,5	1
6. Gràcia	43.405	7,1	4.063	8,7	18.723	7,5	17.492	6,6	2.372	6,8	755	5,5	0
7. Horta-Guinardó	63.639	10,5	4.732	10,1	27.666	11,1	28.076	10,6	2.534	7,2	631	4,6	0
8. Nou Barris	58.904	9,7	3.988	8,6	25.789	10,3	27.040	10,2	1.731	4,9	356	2,6	0
9. Sant Andreu	51.574	8,5	3.227	6,9	22.307	8,9	23.613	8,9	1.990	5,7	437	3,2	0
10. Sant Martí	80.930	13,3	5.528	11,9	34.138	13,7	36.971	14,0	3.454	9,8	839	6,1	0
No consta	878	0,1	183	0,4	390	0,2	230	0,1	55	0,2	20	0,1	0

1.Potència fiscal dels turismes per districtes. Percentatges

Districtes	TOTAL	Menys de 9 cf	de 9 a 11,9 cf	de 12 a 15,9 cf	de 16 a 19,9 cf	de 20 i més cf
BARCELONA	100,0	7,7	40,9	43,4	5,8	2,3
1. Ciutat Vella	100,0	10,0	41,4	42,7	4,2	1,6
2. Eixample	100,0	7,8	38,9	42,6	7,5	3,1
3. Sants-Montjuïc	100,0	7,0	41,4	45,2	4,6	1,8
4. Les Corts	100,0	7,3	37,7	41,9	8,8	4,3
5. Sarrià-Sant Gervasi	100,0	9,0	36,0	38,8	10,4	5,8
6. Gràcia	100,0	9,4	43,1	40,3	5,5	1,7
7. Horta-Guinardó	100,0	7,4	43,5	44,1	4,0	1,0
8. Nou Barris	100,0	6,8	43,8	45,9	2,9	0,6
9. Sant Andreu	100,0	6,3	43,3	45,8	3,9	0,8
10. Sant Martí	100,0	6,8	42,2	45,7	4,3	1,0
No consta	100,0	20,8	44,4	26,2	6,3	2,3

cf: cavalls fiscals.

Font: Cens de Vehicles. Departament d'Estadística. Ajuntament de Barcelona.

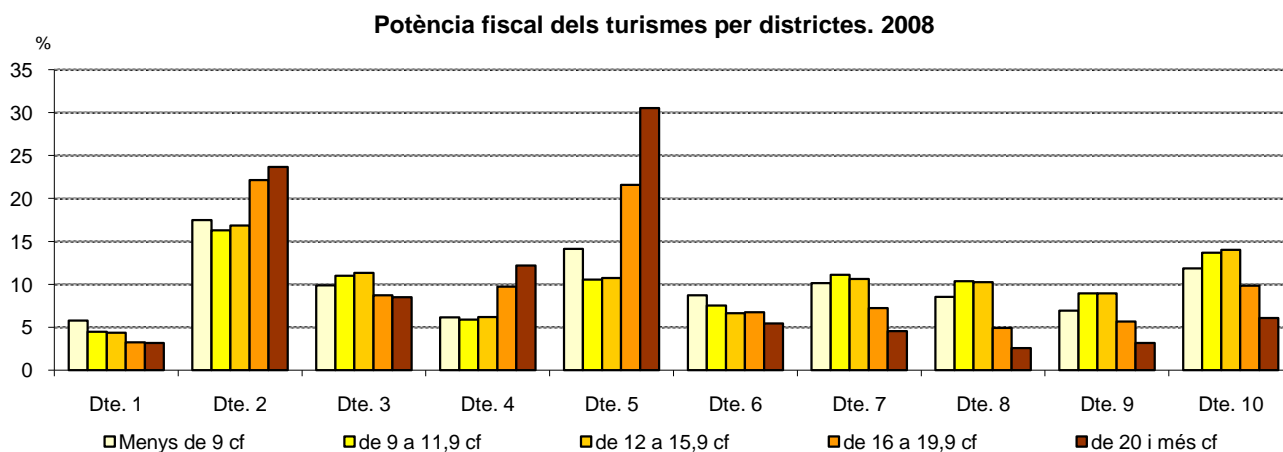

4.Potència fiscal dels turismes. 2008

2.Potència fiscal dels turismes per barris

Dte.	Barris	TOTAL	%	Menys de 9 cf	%	de 9 a 11,9 cf	%	de 12 a 15,9 cf	%	de 16 a 19,9 cf	%	de 20 i més cf	%	NC
BARCELONA		608.830	100,0	46.643	7,7	249.247	40,9	264.004	43,4	35.089	5,8	13.842	2,3	5
1	1. el Raval	8.467	1,4	995	2,1	3.650	1,5	3.302	1,3	379	1,1	141	1,0	0
1	2. el Barri Gòtic	7.786	1,3	542	1,2	2.703	1,1	4.122	1,6	301	0,9	118	0,9	0
1	3. la Barceloneta	4.331	0,7	384	0,8	2.027	0,8	1.696	0,6	157	0,4	67	0,5	0
1	4. Sant Pere, Santa Caterina i la Ribera	5.957	1,0	653	1,4	2.570	1,0	2.330	0,9	293	0,8	111	0,8	0
2	5. el Fort Pienc	11.714	1,9	798	1,7	4.846	1,9	5.082	1,9	745	2,1	243	1,8	0
2	6. la Sagrada Família	18.013	3,0	1.384	3,0	7.363	3,0	7.962	3,0	978	2,8	326	2,4	0
2	7. la Dreta de l'Eixample	21.595	3,5	1.728	3,7	7.498	3,0	8.820	3,3	2.288	6,5	1.260	9,1	1
2	8. l'Antiga Esquerra de l'Eixample	16.933	2,8	1.411	3,0	6.437	2,6	7.011	2,7	1.414	4,0	658	4,8	2
2	9. la Nova Esquerra de l'Eixample	23.289	3,8	1.825	3,9	9.184	3,7	10.152	3,8	1.584	4,5	544	3,9	0
2	10. Sant Antoni	12.702	2,1	1.002	2,1	5.276	2,1	5.417	2,1	762	2,2	245	1,8	0
3	11. el Poble Sec - Parc Montjuïc	11.314	1,9	1.034	2,2	4.994	2,0	4.689	1,8	465	1,3	132	1,0	0
3	12. la Marina del Prat Vermell - Zona Franca	3.452	0,6	138	0,3	771	0,3	1.986	0,8	291	0,8	266	1,9	0
3	13. la Marina de Port	11.744	1,9	596	1,3	4.404	1,8	5.965	2,3	609	1,7	170	1,2	0
3	14. la Font de la Guatlla	3.565	0,6	237	0,5	1.517	0,6	1.611	0,6	152	0,4	48	0,3	0
3	15. Hostafrancs	5.310	0,9	339	0,7	2.250	0,9	2.370	0,9	266	0,8	85	0,6	0
3	16. la Bordeta	8.336	1,4	433	0,9	3.847	1,5	3.589	1,4	272	0,8	195	1,4	0
3	17. Sants - Badal	8.104	1,3	559	1,2	3.519	1,4	3.606	1,4	347	1,0	73	0,5	0
3	18. Sants	13.720	2,3	1.100	2,4	5.840	2,3	5.955	2,3	630	1,8	195	1,4	0
4	19. les Corts	21.118	3,5	1.447	3,1	8.037	3,2	9.120	3,5	1.778	5,1	735	5,3	1
4	20. la Maternitat i Sant Ramon	10.666	1,8	768	1,6	4.177	1,7	4.641	1,8	779	2,2	301	2,2	0
4	21. Pedralbes	6.883	1,1	569	1,2	2.351	0,9	2.477	0,9	842	2,4	644	4,7	0
5	22. Vallvidrera, el Tibidabo i les Planes	1.723	0,3	129	0,3	680	0,3	722	0,3	123	0,4	69	0,5	0
5	23. Sarrià	10.647	1,7	989	2,1	4.083	1,6	4.048	1,5	995	2,8	532	3,8	0
5	24. les Tres Torres	8.655	1,4	700	1,5	2.908	1,2	3.371	1,3	1.025	2,9	651	4,7	0
5	25. Sant Gervasi - la Bonanova	12.105	2,0	1.179	2,5	4.341	1,7	4.677	1,8	1.273	3,6	635	4,6	0
5	26. Sant Gervasi - Galvany	27.102	4,5	2.343	5,0	9.196	3,7	10.451	4,0	3.200	9,1	1.911	13,8	1
5	27. el Putxet i el Farró	12.443	2,0	1.173	2,5	4.955	2,0	4.958	1,9	942	2,7	415	3,0	0
6	28. Vallcarca i els Penitents	6.171	1,0	552	1,2	2.622	1,1	2.502	0,9	364	1,0	131	0,9	0
6	29. el Coll	2.447	0,4	182	0,4	1.050	0,4	1.119	0,4	81	0,2	15	0,1	0
6	30. la Salut	5.521	0,9	446	1,0	2.288	0,9	2.336	0,9	345	1,0	106	0,8	0
6	31. la Vila de Gràcia	16.385	2,7	1.863	4,0	7.128	2,9	6.228	2,4	858	2,4	308	2,2	0
6	32. el Camp d'en Grassot i Gràcia Nova	12.759	2,1	989	2,1	5.577	2,2	5.277	2,0	722	2,1	194	1,4	0
7	33. el Baix Guinardó	9.405	1,5	770	1,7	4.195	1,7	3.918	1,5	418	1,2	104	0,8	0
7	34. Can Baró	3.326	0,5	252	0,5	1.398	0,6	1.495	0,6	136	0,4	45	0,3	0
7	35. el Guinardó	12.977	2,1	983	2,1	5.670	2,3	5.606	2,1	573	1,6	145	1,0	0
7	36. la Font d'en Fargues	4.420	0,7	306	0,7	1.879	0,8	1.873	0,7	279	0,8	83	0,6	0
7	37. el Carmel	11.617	1,9	864	1,9	5.111	2,1	5.311	2,0	278	0,8	53	0,4	0
7	38. la Teixonera	4.124	0,7	294	0,6	1.778	0,7	1.902	0,7	125	0,4	25	0,2	0
7	39. Sant Genís dels Agudells	3.135	0,5	223	0,5	1.292	0,5	1.426	0,5	149	0,4	45	0,3	0
7	40. Montbau	1.809	0,3	145	0,3	850	0,3	736	0,3	71	0,2	7	0,1	0
7	41. la Vall d'Hebron	2.213	0,4	90	0,2	937	0,4	1.066	0,4	104	0,3	16	0,1	0
7	42. la Clota	163	0,0	10	0,0	72	0,0	72	0,0	7	0,0	2	0,0	0
7	43. Horta	10.142	1,7	713	1,5	4.349	1,7	4.582	1,7	393	1,1	105	0,8	0
8	44. Vilapicina i la Torre Llobeta	9.144	1,5	579	1,2	3.941	1,6	4.202	1,6	347	1,0	75	0,5	0
8	45. Porta	8.461	1,4	483	1,0	3.742	1,5	3.911	1,5	267	0,8	58	0,4	0
8	46. el Turó de la Peira	4.208	0,7	325	0,7	2.006	0,8	1.751	0,7	103	0,3	23	0,2	0
8	47. Can Peguera	664	0,1	55	0,1	290	0,1	292	0,1	24	0,1	3	0,0	0
8	48. la Guineueta	6.005	1,0	360	0,8	2.623	1,1	2.788	1,1	195	0,6	39	0,3	0
8	49. Canyelles	3.005	0,5	97	0,2	1.249	0,5	1.572	0,6	70	0,2	17	0,1	0
8	50. les Roquetes	5.427	0,9	363	0,8	2.355	0,9	2.569	1,0	120	0,3	20	0,1	0
8	51. Verdun	3.921	0,6	263	0,6	1.671	0,7	1.847	0,7	118	0,3	22	0,2	0
8	52. la Prosperitat	9.751	1,6	604	1,3	4.137	1,7	4.638	1,8	317	0,9	55	0,4	0
8	53. la Trinitat Nova	2.451	0,4	246	0,5	1.114	0,4	1.027	0,4	49	0,1	15	0,1	0
8	54. Torre Baró	942	0,2	86	0,2	417	0,2	407	0,2	24	0,1	8	0,1	0
8	55. Ciutat Meridiana	3.415	0,6	223	0,5	1.546	0,6	1.575	0,6	59	0,2	12	0,1	0
8	56. Vallbona	464	0,1	38	0,1	210	0,1	191	0,1	19	0,1	6	0,0	0
9	57. la Trinitat Vella	3.060	0,5	181	0,4	1.314	0,5	1.446	0,5	112	0,3	7	0,1	0
9	58. Baró de Viver	631	0,1	22	0,0	275	0,1	313	0,1	18	0,1	3	0,0	0
9	59. el Bon Pastor	4.800	0,8	239	0,5	1.975	0,8	2.263	0,9	261	0,7	62	0,4	0
9	60. Sant Andreu	19.409	3,2	1.086	2,3	8.414	3,4	9.049	3,4	703	2,0	157	1,1	0
9	61. la Sagrera	10.549	1,7	610	1,3	4.509	1,8	4.961	1,9	394	1,1	75	0,5	0
9	62. el Congrés i els Indians	4.732	0,8	398	0,9	2.148	0,9	1.963	0,7	182	0,5	41	0,3	0
9	63. Navas	7.964	1,3	565	1,2	3.463	1,4	3.530	1,3	314	0,9	92	0,7	0
10	64. el Camp de l'Arpa del Clot	13.461	2,2	998	2,1	5.810	2,3	5.960	2,3	549	1,6	144	1,0	0
10	65. el Clot	8.991	1,5	526	1,1	3.740	1,5	4.315	1,6	343	1,0	67	0,5	0
10	66. el Parc i la Llacuna del Poblenou	6.394	1,1	397	0,9	2.378	1,0	3.114	1,2	408	1,2	97	0,7	0
10	67. la Vila Olímpica del Poblenou	3.328	0,5	169	0,4	1.118	0,4	1.588	0,6	330	0,9	123	0,9	0
10	68. el Poblenou	9.182	1,5	711	1,5	3.863	1,5	4.137	1,6	375	1,1	96	0,7	0
10	69. Diagonal Mar i el Front Marítim del Poblenou	3.349	0,6	187	0,4	1.326	0,5	1.555	0,6	204	0,6	77	0,6	0
10	70. el Besòs i el Maresme	7.267	1,2	536	1,1	3.282	1,3	3.198	1,2	214	0,6	37	0,3	0
10	71. Provençals del Poblenou	6.949	1,1	410	0,9	2.979	1,2	3.174	1,2	322	0,9	64	0,5	0
10	72. Sant Martí de Provençals	10.063	1,7	752	1,6	4.434	1,8	4.481	1,7	330	0,9	66	0,5	0
10	73. la Verneda i la Pau	10.753	1,8	544	1,2	4.603	1,8	5.189	2,0	352	1,0	65	0,5	0
	No consta	5.802	1,0	1.453	3,1	2.695	1,1	1.419	0,5	173	0,5	62	0,4	0

Font: Cens de Vehicles. Departament d'Estadística. Ajuntament de Barcelona

5. Cilindrada de les motos. 2008

5.Cilindrada de les motos. 2008

1.Cilindrada de les motos per districtes. Absolut i percentatges

Districtes	TOTAL	Fins a		de 126		de 251		de 501		més de		% NC	
		%	125 cc	%	a 250 cc	%	a 500 cc	%	a 750 cc	%	750 cc		
BARCELONA	193.902	100,0	103.310	100,0	44.873	100,0	16.230	100,0	19.510	100,0	9.975	100,0	4
1. Ciutat Vella	10.389	5,4	5.763	5,6	2.199	4,9	770	4,7	977	5,0	678	6,8	2
2. Eixample	35.974	18,6	19.097	18,5	8.446	18,8	3.114	19,2	3.379	17,3	1.938	19,4	0
3. Sants-Montjuïc	16.955	8,7	8.798	8,5	3.913	8,7	1.425	8,8	1.969	10,1	850	8,5	0
4. Les Corts	14.292	7,4	7.752	7,5	3.297	7,3	1.239	7,6	1.250	6,4	754	7,6	0
5. Sarrià-Sant Gervasi	37.254	19,2	21.146	20,5	8.652	19,3	3.183	19,6	2.611	13,4	1.662	16,7	0
6. Gràcia	17.563	9,1	9.420	9,1	4.260	9,5	1.422	8,8	1.648	8,4	813	8,2	0
7. Horta-Guinardó	19.454	10,0	10.094	9,8	4.604	10,3	1.538	9,5	2.254	11,6	963	9,7	1
8. Nou Barris	11.205	5,8	5.715	5,5	2.407	5,4	972	6,0	1.517	7,8	594	6,0	0
9. Sant Andreu	11.737	6,1	5.917	5,7	2.719	6,1	979	6,0	1.535	7,9	586	5,9	1
10. Sant Martí	18.910	9,8	9.526	9,2	4.331	9,7	1.571	9,7	2.351	12,1	1.131	11,3	0
No consta	169	0,1	82	0,1	45	0,1	17	0,1	19	0,1	6	0,1	0

1.Cilindrada de les motos per districtes. Percentatges

Districtes	TOTAL	Fins a 125 cc	de 126 a 250 cc	de 251 a 500 cc	de 501 a 750 cc	més de 750 cc
BARCELONA	100,0	53,3	23,1	8,4	10,1	5,1
1. Ciutat Vella	100,0	55,5	21,2	7,4	9,4	6,5
2. Eixample	100,0	53,1	23,5	8,7	9,4	5,4
3. Sants-Montjuïc	100,0	51,9	23,1	8,4	11,6	5,0
4. Les Corts	100,0	54,2	23,1	8,7	8,7	5,3
5. Sarrià-Sant Gervasi	100,0	56,8	23,2	8,5	7,0	4,5
6. Gràcia	100,0	53,6	24,3	8,1	9,4	4,6
7. Horta-Guinardó	100,0	51,9	23,7	7,9	11,6	5,0
8. Nou Barris	100,0	51,0	21,5	8,7	13,5	5,3
9. Sant Andreu	100,0	50,4	23,2	8,3	13,1	5,0
10. Sant Martí	100,0	50,4	22,9	8,3	12,4	6,0
No consta	100,0	48,5	26,6	10,1	11,2	3,6

cc: centímetres cúbics.

Nota: no hi estan inclosos els ciclomotors.

Font: Cens de Vehicles. Departament d'Estadística. Ajuntament de Barcelona.

Cilindrada de les motos per districtes. 2008

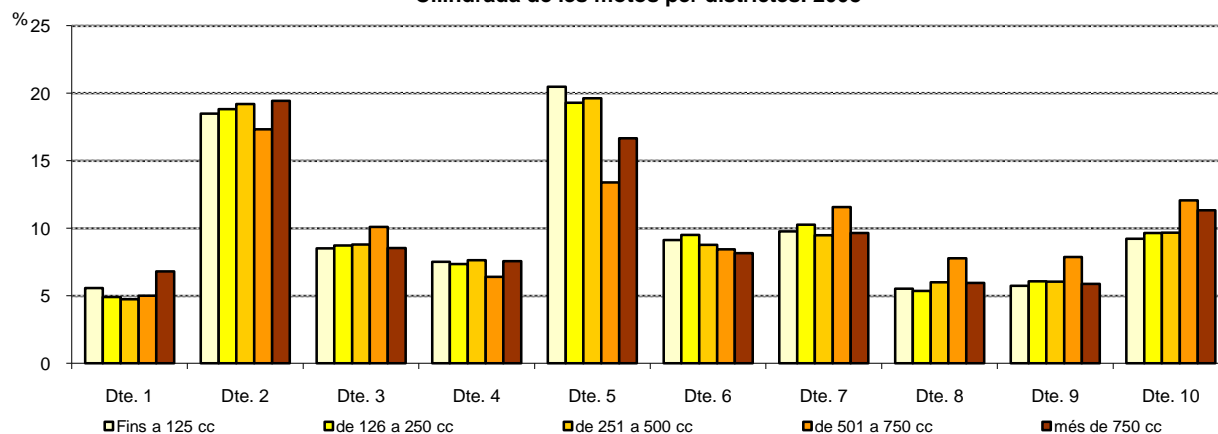

5.Cilindrada de les motos. 2008

2.Cilindrada de les motos per barris

Dte.	Barris	TOTAL	%	Fins a 125 cc	%	de 126 a 250 cc	%	de 251 a 500 cc	%	de 501 a 750 cc	%	més de 750 cc	%	No consta
BARCELONA		193.902	100,0	103.310	53,3	44.873	23,1	16.230	8,4	19.510	10,1	9.975	5,1	4
								0						
1	1. el Raval	2.628	100,0	1.380	52,5	633	24,1	222	8,4	263	10,0	130	4,9	0
1	2. el Barri Gòtic	4.015	100,0	2.320	57,8	747	18,6	228	5,7	373	9,3	346	8,6	1
1	3. la Barceloneta	1.406	100,0	844	60,0	270	19,2	101	7,2	109	7,8	82	5,8	0
1	4. Sant Pere, Santa Caterina i la Ribera	2.229	100,0	1.162	52,1	516	23,1	207	9,3	224	10,0	120	5,4	0
2	5. el Fort Pienc	3.610	100,0	1.949	54,0	815	22,6	329	9,1	343	9,5	174	4,8	0
2	6. la Sagrada Família	5.562	100,0	2.924	52,6	1.294	23,3	473	8,5	560	10,1	311	5,6	0
2	7. la Dreta de l'Eixample	7.915	100,0	4.176	52,8	1.924	24,3	711	9,0	685	8,7	419	5,3	0
2	8. l'Antiga Esquerra de l'Eixample	6.895	100,0	3.689	53,5	1.605	23,3	609	8,8	605	8,8	387	5,6	0
2	9. la Nova Esquerra de l'Eixample	7.720	100,0	4.184	54,2	1.746	22,6	620	8,0	769	10,0	401	5,2	0
2	10. Sant Antoni	4.255	100,0	2.169	51,0	1.057	24,8	369	8,7	415	9,8	245	5,8	0
3	11. el Poble Sec - Parc Montjuïc	3.567	100,0	1.824	51,1	885	24,8	305	8,6	370	10,4	183	5,1	0
3	12. la Marina del Prat Vermell - Zona Franca	311	100,0	141	45,3	92	29,6	25	8,0	28	9,0	25	8,0	0
3	13. la Marina de Port	2.409	100,0	1.249	51,8	515	21,4	211	8,8	328	13,6	106	4,4	0
3	14. la Font de la Guatlla	1.115	100,0	580	52,0	257	23,0	79	7,1	137	12,3	62	5,6	0
3	15. Hostafrancs	1.389	100,0	730	52,6	310	22,3	106	7,6	177	12,7	66	4,8	0
3	16. la Bordeta	1.653	100,0	870	52,6	364	22,0	135	8,2	206	12,5	78	4,7	0
3	17. Sants - Badal	2.223	100,0	1.148	51,6	494	22,2	207	9,3	270	12,1	104	4,7	0
3	18. Sants	4.164	100,0	2.206	53,0	949	22,8	342	8,2	446	10,7	221	5,3	0
4	19. les Corts	7.198	100,0	3.847	53,4	1.693	23,5	621	8,6	632	8,8	405	5,6	0
4	20. la Maternitat i Sant Ramon	3.730	100,0	1.967	52,7	840	22,5	303	8,1	411	11,0	209	5,6	0
4	21. Pedralbes	3.141	100,0	1.818	57,9	707	22,5	291	9,3	195	6,2	130	4,1	0
5	22. Vallvidrera, el Tibidabo i les Planes	648	100,0	289	44,6	174	26,9	56	8,6	72	11,1	57	8,8	0
5	23. Sarrià	5.500	100,0	3.104	56,4	1.353	24,6	447	8,1	355	6,5	241	4,4	0
5	24. les Tres Torres	4.551	100,0	2.631	57,8	1.010	22,2	392	8,6	305	6,7	213	4,7	0
5	25. Sant Gervasi - la Bonanova	6.396	100,0	3.731	58,3	1.438	22,5	531	8,3	417	6,5	279	4,4	0
5	26. Sant Gervasi - Galvany	13.728	100,0	7.793	56,8	3.229	23,5	1.138	8,3	962	7,0	606	4,4	0
5	27. el Putxet i el Farró	6.244	100,0	3.488	55,9	1.409	22,6	595	9,5	493	7,9	259	4,1	0
6	28. Vallcarca i els Penitents	2.515	100,0	1.323	52,6	616	24,5	215	8,5	242	9,6	119	4,7	0
6	29. el Coll	1.045	100,0	567	54,3	231	22,1	96	9,2	96	9,2	55	5,3	0
6	30. la Salut	2.252	100,0	1.254	55,7	532	23,6	169	7,5	193	8,6	104	4,6	0
6	31. la Vila de Gràcia	7.015	100,0	3.775	53,8	1.747	24,9	543	7,7	618	8,8	332	4,7	0
6	32. el Camp d'en Grassot i Gràcia Nova	4.698	100,0	2.485	52,9	1.125	23,9	395	8,4	490	10,4	203	4,3	0
7	33. el Baix Guinardó	3.250	100,0	1.696	52,2	777	23,9	253	7,8	366	11,3	158	4,9	0
7	34. Can Baró	1.251	100,0	678	54,2	277	22,1	103	8,2	135	10,8	58	4,6	0
7	35. el Guinardó	4.113	100,0	2.076	50,5	1.023	24,9	327	8,0	461	11,2	226	5,5	0
7	36. la Font d'en Fargues	1.575	100,0	853	54,2	343	21,8	126	8,0	176	11,2	77	4,9	0
7	37. el Carmel	3.406	100,0	1.879	55,2	745	21,9	247	7,3	405	11,9	130	3,8	0
7	38. la Teixonera	1.150	100,0	583	50,7	300	26,1	92	8,0	116	10,1	59	5,1	0
7	39. Sant Genís dels Agudells	710	100,0	348	49,0	165	23,2	58	8,2	103	14,5	36	5,1	0
7	40. Montbau	492	100,0	224	45,5	132	26,8	51	10,4	64	13,0	21	4,3	0
7	41. la Vall d'Hebron	491	100,0	270	55,0	116	23,6	28	5,7	58	11,8	19	3,9	0
7	42. la Clota	42	100,0	21	50,0	7	16,7	4	9,5	6	14,3	4	9,5	0
7	43. Horta	2.899	100,0	1.434	49,5	694	23,9	239	8,2	358	12,3	173	6,0	1
8	44. Vilapicina i la Torre Llobeta	2.203	100,0	1.121	50,9	509	23,1	179	8,1	270	12,3	124	5,6	0
8	45. Porta	1.658	100,0	830	50,1	381	23,0	139	8,4	219	13,2	89	5,4	0
8	46. el Turó de la Peira	959	100,0	479	49,9	214	22,3	81	8,4	136	14,2	49	5,1	0
8	47. Can Peguera	131	100,0	68	51,9	28	21,4	10	7,6	20	15,3	5	3,8	0
8	48. la Guineueta	1.182	100,0	578	48,9	260	22,0	127	10,7	156	13,2	61	5,2	0
8	49. Canyelles	478	100,0	245	51,3	85	17,8	35	7,3	78	16,3	35	7,3	0
8	50. les Roquetes	899	100,0	460	51,2	180	20,0	86	9,6	124	13,8	49	5,5	0
8	51. Verdun	728	100,0	380	52,2	151	20,7	57	7,8	108	14,8	32	4,4	0
8	52. la Prosperitat	1.767	100,0	959	54,3	331	18,7	146	8,3	246	13,9	85	4,8	0
8	53. la Trinitat Nova	394	100,0	205	52,0	87	22,1	34	8,6	44	11,2	24	6,1	0
8	54. Torre Baró	128	100,0	57	44,5	29	22,7	10	7,8	21	16,4	11	8,6	0
8	55. Ciutat Meridiana	397	100,0	203	51,1	76	19,1	35	8,8	66	16,6	17	4,3	0
8	56. Vallbona	83	100,0	36	43,4	18	21,7	6	7,2	16	19,3	7	8,4	0
9	57. la Trinitat Vella	519	100,0	260	50,1	119	22,9	53	10,2	63	12,1	24	4,6	0
9	58. Baró de Viver	108	100,0	61	56,5	16	14,8	6	5,6	22	20,4	3	2,8	0
9	59. el Bon Pastor	775	100,0	393	50,7	158	20,4	61	7,9	120	15,5	43	5,5	0
9	60. Sant Andreu	4.460	100,0	2.289	51,3	1.003	22,5	338	7,6	592	13,3	238	5,3	0
9	61. la Sagrera	2.328	100,0	1.148	49,3	555	23,8	205	8,8	302	13,0	118	5,1	0
9	62. el Congrés i els Indians	1.284	100,0	636	49,5	320	24,9	107	8,3	157	12,2	64	5,0	0
9	63. Navas	2.177	100,0	1.099	50,5	513	23,6	195	9,0	274	12,6	95	4,4	1
10	64. el Camp de l'Arpa del Clot	3.947	100,0	2.006	50,8	939	23,8	324	8,2	458	11,6	220	5,6	0
10	65. el Clot	2.267	100,0	1.155	50,9	506	22,3	181	8,0	298	13,1	127	5,6	0
10	66. el Parc i la Llacuna del Poblenou	1.556	100,0	785	50,4	349	22,4	133	8,5	186	12,0	103	6,6	0
10	67. la Vila Olímpica del Poblenou	1.023	100,0	557	54,4	234	22,9	63	6,2	102	10,0	67	6,5	0
10	68. el Poblenou	2.344	100,0	1.159	49,4	527	22,5	194	8,3	279	11,9	185	7,9	0
10	69. Diagonal Mar i el Front Marítim del Poblenou	943	100,0	490	52,0	207	22,0	79	8,4	104	11,0	63	6,7	0
10	70. el Besòs i el Maresme	1.028	100,0	536	52,1	225	21,9	82	8,0	141	13,7	44	4,3	0
10	71. Provençals del Poblenou	1.441	100,0	718	49,8	337	23,4	118	8,2	197	13,7	71	4,9	0
10	72. Sant Martí de Provençals	2.248	100,0	1.082	48,1	520	23,1	212	9,4	302	13,4	132	5,9	0
10	73. la Verneda i la Pau	1.916	100,0	938	49,0	435	22,7	162	8,5	266	13,9	115	6,0	0
	No consta	1.425	99,9	698	49,0	405	28,4	173	12,1	106	7,4	42	2,9	1

Font: Cens de Vehicles. Departament d'Estadística. Ajuntament de Barcelona.

6. Tipus de propietari dels vehicles. 2008

6. Tipus de propietari dels vehicles. 2008

1. Tipus de propietari segons tipologia dels vehicles. Absoluts i percentatges

Tipus vehicle	TOTAL	%	Persona física	%	Persona jurídica	%
TOTAL	990.166	100,0	854.933	86,3	135.233	13,7
Turismes	608.830	100,0	541.950	89,0	66.880	11,0
Motos	193.902	100,0	178.283	91,9	15.619	8,1
Ciclomotors	93.382	100,0	89.230	95,6	4.152	4,4
Furgonetes	38.968	100,0	22.469	57,7	16.499	42,3
Camions	30.131	100,0	12.601	41,8	17.530	58,2
Altres vehicles	24.953	100,0	10.400	41,7	14.553	58,3

Font: Cens de Vehicles. Departament d'Estadística. Ajuntament de Barcelona.

Tipologia dels vehicles segons tipus de propietari. 2008

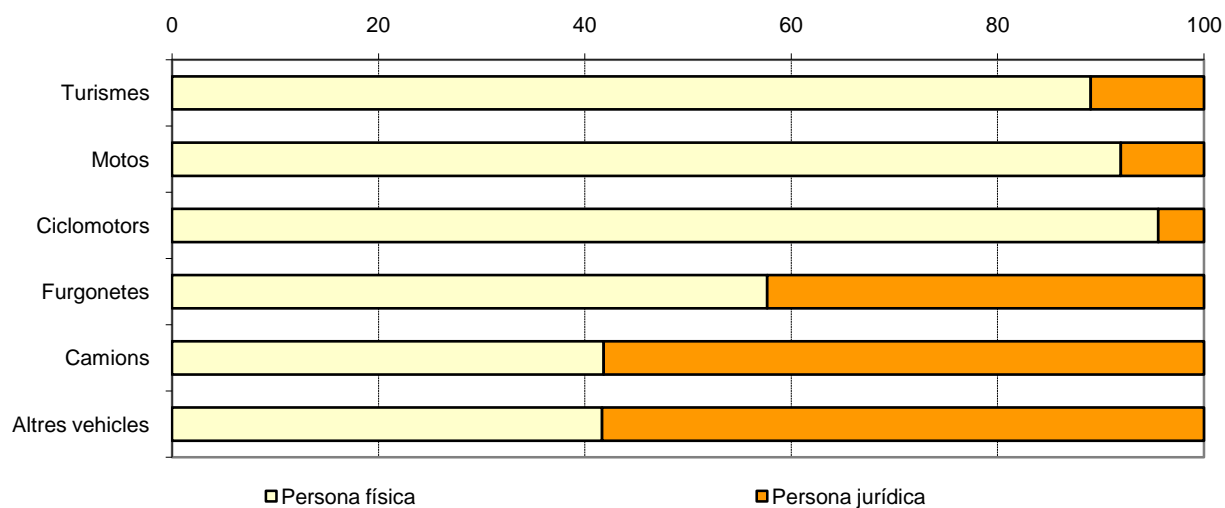

6. Tipus de propietari dels vehicles. 2008

2. Tipus de propietari dels turismes per districtes. Absoluts i percentatges

<i>Districtes</i>	<i>TOTAL</i>	<i>%</i>	<i>Persona física</i>	<i>%</i>	<i>Persona jurídica</i>	<i>%</i>
BARCELONA	608.830	100,0	541.950	100,0	66.880	100,0
1. Ciutat Vella	26.940	4,4	20.848	3,8	6.092	9,1
2. Eixample	104.286	17,1	86.082	15,9	18.204	27,2
3. Sants-Montjuïc	66.231	10,9	57.117	10,5	9.114	13,6
4. Les Corts	39.034	6,4	34.199	6,3	4.835	7,2
5. Sarrià-Sant Gervasi	73.009	12,0	62.137	11,5	10.872	16,3
6. Gràcia	43.405	7,1	39.778	7,3	3.627	5,4
7. Horta-Guinardó	63.639	10,5	60.679	11,2	2.960	4,4
8. Nou Barris	58.904	9,7	57.075	10,5	1.829	2,7
9. Sant Andreu	51.574	8,5	48.556	9,0	3.018	4,5
10. Sant Martí	80.930	13,3	74.777	13,8	6.153	9,2
No consta	878	0,1	702	0,1	176	0,3

2. Tipus de propietari dels turismes per districtes. Percentatges

<i>Districtes</i>	<i>TOTAL</i>	<i>Persona física</i>	<i>Persona jurídica</i>
BARCELONA	100,0	89,0	11,0
1. Ciutat Vella	100,0	77,4	22,6
2. Eixample	100,0	82,5	17,5
3. Sants-Montjuïc	100,0	86,2	13,8
4. Les Corts	100,0	87,6	12,4
5. Sarrià-Sant Gervasi	100,0	85,1	14,9
6. Gràcia	100,0	91,6	8,4
7. Horta-Guinardó	100,0	95,3	4,7
8. Nou Barris	100,0	96,9	3,1
9. Sant Andreu	100,0	94,1	5,9
10. Sant Martí	100,0	92,4	7,6
No consta	100,0	80,0	20,0

Font: Cens de Vehicles. Departament d'Estadística. Ajuntament de Barcelona.

6.Tipus de propietari dels vehicles. 2008**3.Tipus de propietari dels turismes per barris**

<i>Dte.</i>	<i>Barris</i>	<i>TOTAL</i>	<i>%</i>	<i>Persona física</i>	<i>%</i>	<i>Persona jurídica</i>	<i>%</i>
BARCELONA		608.830	100,0	541.950	89,0	66.880	11,0
1	1. el Raval	8.467	100,0	7.650	90,4	817	9,6
1	2. el Barri Gòtic	7.786	100,0	3.505	45,0	4.281	55,0
1	3. la Barceloneta	4.331	100,0	4.089	94,4	242	5,6
1	4. Sant Pere, Santa Caterina i la Ribera	5.957	100,0	5.231	87,8	726	12,2
2	5. el Fort Pienc	11.714	100,0	10.284	87,8	1.430	12,2
2	6. la Sagrada Família	18.016	100,0	16.632	92,3	1.384	7,7
2	7. la Dreta de l'Eixample	21.595	100,0	14.468	67,0	7.127	33,0
2	8. l'Antiga Esquerra de l'Eixample	16.933	100,0	13.470	79,5	3.463	20,5
2	9. la Nova Esquerra de l'Eixample	23.289	100,0	19.784	84,9	3.505	15,1
2	10. Sant Antoni	12.702	100,0	11.411	89,8	1.291	10,2
3	11. el Poble Sec - Parc Montjuïc	11.314	100,0	10.696	94,5	618	5,5
3	12. la Marina del Prat Vermell - Zona Franca	3.452	100,0	915	26,5	2.537	73,5
3	13. la Marina de Port	11.744	100,0	10.193	86,8	1.551	13,2
3	14. la Font de la Guatlla	3.565	100,0	3.377	94,7	188	5,3
3	15. Hostafrancs	5.310	100,0	4.897	92,2	413	7,8
3	16. la Bordeta	8.336	100,0	6.112	73,3	2.224	26,7
3	17. Sants - Badal	8.104	100,0	7.659	94,5	445	5,5
3	18. Sants	13.720	100,0	12.741	92,9	979	7,1
4	19. les Corts	21.115	100,0	18.042	85,4	3.073	14,6
4	20. la Maternitat i Sant Ramon	10.666	100,0	9.645	90,4	1.021	9,6
4	21. Pedralbes	6.883	100,0	6.174	89,7	709	10,3
5	22. Vallvidrera, el Tibidabo i les Planes	1.723	100,0	1.621	94,1	102	5,9
5	23. Sarrià	10.647	100,0	9.623	90,4	1.024	9,6
5	24. les Tres Torres	8.655	100,0	7.428	85,8	1.227	14,2
5	25. Sant Gervasi - la Bonanova	12.106	100,0	10.618	87,7	1.488	12,3
5	26. Sant Gervasi - Galvany	27.102	100,0	21.325	78,7	5.777	21,3
5	27. el Putxet i el Farró	12.443	100,0	11.217	90,1	1.226	9,9
6	28. Vallcarca i els Penitents	6.171	100,0	5.792	93,9	379	6,1
6	29. el Coll	2.447	100,0	2.367	96,7	80	3,3
6	30. la Salut	5.521	100,0	5.179	93,8	342	6,2
6	31. la Vila de Gràcia	16.385	100,0	14.363	87,7	2.022	12,3
6	32. el Camp d'en Grassot i Gràcia Nova	12.759	100,0	11.963	93,8	796	6,2
7	33. el Baix Guinardó	9.405	100,0	8.856	94,2	549	5,8
7	34. Can Baró	3.326	100,0	3.188	95,9	138	4,1
7	35. el Guinardó	12.992	100,0	12.261	94,4	731	5,6
7	36. la Font d'en Fargues	4.420	100,0	4.219	95,5	201	4,5
7	37. el Carmel	11.617	100,0	11.408	98,2	209	1,8
7	38. la Teixonera	4.124	100,0	3.979	96,5	145	3,5
7	39. Sant Genís dels Agudells	3.135	100,0	2.770	88,4	365	11,6
7	40. Montbau	1.809	100,0	1.775	98,1	34	1,9
7	41. la Vall d'Hebron	2.213	100,0	2.067	93,4	146	6,6
7	42. la Clota	163	100,0	131	80,4	32	19,6
7	43. Horta	10.142	100,0	9.752	96,2	390	3,8
8	44. Vilapicina i la Torre Llobeta	9.144	100,0	8.681	94,9	463	5,1
8	45. Porta	8.462	100,0	8.010	94,7	452	5,3
8	46. el Turó de la Peira	4.208	100,0	4.119	97,9	89	2,1
8	47. Can Peguera	664	100,0	655	98,6	9	1,4
8	48. la Guineueta	6.005	100,0	5.847	97,4	158	2,6
8	49. Canyelles	3.005	100,0	2.968	98,8	37	1,2
8	50. les Roquetes	5.427	100,0	5.289	97,5	138	2,5
8	51. Verdun	3.921	100,0	3.839	97,9	82	2,1
8	52. la Prosperitat	9.751	100,0	9.436	96,8	315	3,2
8	53. la Trinitat Nova	2.351	100,0	2.333	99,2	18	0,8
8	54. Torre Baró	942	100,0	933	99,0	9	1,0
8	55. Ciutat Meridiana	3.415	100,0	3.385	99,1	30	0,9
8	56. Vallbona	464	100,0	460	99,1	4	0,9
9	57. la Trinitat Vella	3.060	100,0	2.978	97,3	82	2,7
9	58. Baró de Viver	631	100,0	621	98,4	10	1,6
9	59. el Bon Pastor	4.800	100,0	3.940	82,1	860	17,9
9	60. Sant Andreu	19.409	100,0	18.625	96,0	784	4,0
9	61. la Sagrera	10.549	100,0	9.947	94,3	602	5,7
9	62. el Congrés i els Indians	4.732	100,0	4.476	94,6	256	5,4
9	63. Navas	7.964	100,0	7.555	94,9	409	5,1
10	64. el Camp de l'Arpa del Clot	13.461	100,0	12.815	95,2	646	4,8
10	65. el Clot	8.991	100,0	8.623	95,9	368	4,1
10	66. el Parc i la Llacuna del Poblenou	6.394	100,0	4.763	74,5	1.631	25,5
10	67. la Vila Olímpica del Poblenou	3.328	100,0	2.746	82,5	582	17,5
10	68. el Poblenou	9.182	100,0	8.419	91,7	763	8,3
10	69. Diagonal Mar i el Front Marítim del Poblenou	3.349	100,0	3.150	94,1	199	5,9
10	70. el Besòs i el Maresme	7.267	100,0	6.989	96,2	278	3,8
10	71. Provençals del Poblenou	6.949	100,0	6.250	89,9	699	10,1
10	72. Sant Martí de Provençals	10.063	100,0	9.581	95,2	482	4,8
10	73. la Verneda i la Pau	10.753	100,0	10.333	96,1	420	3,9
	No consta	5.885	100,0	5.307	90,2	578	9,8

6. Tipus de propietari dels vehicles. 2008

4. Tipus de propietari de les motos per districtes. Absoluts i percentatges

<i>Districtes</i>	<i>TOTAL</i>	<i>%</i>	<i>Persona física</i>	<i>%</i>	<i>Persona jurídica</i>	<i>%</i>
BARCELONA	193.902	100,0	178.283	100,0	15.619	100,0
1. Ciutat Vella	10.389	5,4	7.279	4,1	3.110	19,9
2. Eixample	35.974	18,6	31.973	17,9	4.001	25,6
3. Sants-Montjuïc	16.955	8,7	15.877	8,9	1.078	6,9
4. Les Corts	14.291	7,4	13.160	7,4	1.131	7,2
5. Sarrià-Sant Gervasi	37.254	19,2	34.261	19,2	2.993	19,2
6. Gràcia	17.563	9,1	16.529	9,3	1.034	6,6
7. Horta-Guinardó	19.454	10,0	18.886	10,6	568	3,6
8. Nou Barris	11.205	5,8	10.926	6,1	279	1,8
9. Sant Andreu	11.737	6,1	11.298	6,3	439	2,8
10. Sant Martí	18.910	9,8	17.941	10,1	969	6,2
No consta	170	0,1	153	0,1	17	0,1

4. Tipus de propietari de les motos per districtes. Percentatges

<i>Districtes</i>	<i>TOTAL</i>	<i>Persona física</i>	<i>Persona jurídica</i>
BARCELONA	100,0	91,9	8,1
1. Ciutat Vella	100,0	70,1	29,9
2. Eixample	100,0	88,9	11,1
3. Sants-Montjuïc	100,0	93,6	6,4
4. Les Corts	100,0	92,1	7,9
5. Sarrià-Sant Gervasi	100,0	92,0	8,0
6. Gràcia	100,0	94,1	5,9
7. Horta-Guinardó	100,0	97,1	2,9
8. Nou Barris	100,0	97,5	2,5
9. Sant Andreu	100,0	96,3	3,7
10. Sant Martí	100,0	94,9	5,1
No consta	100,0	90,0	10,0

Font: Cens de Vehicles. Departament d'Estadística. Ajuntament de Barcelona.

6. Tipus de propietari dels vehicles. 2008**5. Tipus de propietari de les motos per barris**

<i>Dte</i>	<i>Barris</i>	<i>TOTAL</i>	<i>%</i>	<i>Persona física</i>	<i>%</i>	<i>Persona jurídica</i>	<i>%</i>
BARCELONA		193.902	100,0	178.283	91,9	15.619	8,1
1	1. el Raval	2.628	100,0	2.440	92,8	188	7,2
1	2. el Barri Gòtic	4.015	100,0	1.419	35,3	2.596	64,7
1	3. la Barceloneta	1.406	100,0	1.242	88,3	164	11,7
1	4. Sant Pere, Santa Caterina i la Ribera	2.229	100,0	2.074	93,0	155	7,0
2	5. el Fort Pienc	3.610	100,0	3.358	93,0	252	7,0
2	6. la Sagrada Família	5.562	100,0	5.234	94,1	328	5,9
2	7. la Dreta de l'Eixample	7.915	100,0	6.315	79,8	1.600	20,2
2	8. l'Antiga Esquerra de l'Eixample	6.895	100,0	5.963	86,5	932	13,5
2	9. la Nova Esquerra de l'Eixample	7.720	100,0	7.125	92,3	595	7,7
2	10. Sant Antoni	4.255	100,0	3.962	93,1	293	6,9
3	11. el Poble Sec - Parc Montjuïc	3.567	100,0	3.376	94,6	191	5,4
3	12. la Marina del Prat Vermell - Zona Franca	311	100,0	140	45,0	171	55,0
3	13. la Marina de Port	2.409	100,0	2.337	97,0	72	3,0
3	14. la Font de la Guatlla	1.115	100,0	1.068	95,8	47	4,2
3	15. Hostafrancs	1.389	100,0	1.284	92,4	105	7,6
3	16. la Bordeta	1.653	100,0	1.587	96,0	66	4,0
3	17. Sants - Badal	2.223	100,0	2.104	94,6	119	5,4
3	18. Sants	4.164	100,0	3.881	93,2	283	6,8
4	19. les Corts	7.197	100,0	6.579	91,4	618	8,6
4	20. la Maternitat i Sant Ramon	3.730	100,0	3.375	90,5	355	9,5
4	21. Pedralbes	3.141	100,0	2.999	95,5	142	4,5
5	22. Vallvidrera, el Tibidabo i les Planes	648	100,0	617	95,2	31	4,8
5	23. Sarrà	5.500	100,0	5.196	94,5	304	5,5
5	24. les Tres Torres	4.551	100,0	4.325	95,0	226	5,0
5	25. Sant Gervasi - la Bonanova	6.396	100,0	6.031	94,3	365	5,7
5	26. Sant Gervasi - Galvany	13.728	100,0	12.099	88,1	1.629	11,9
5	27. el Putxet i el Farró	6.244	100,0	5.815	93,1	429	6,9
6	28. Vallcarca i els Penitents	2.515	100,0	2.426	96,5	89	3,5
6	29. el Coll	1.045	100,0	1.029	98,5	16	1,5
6	30. la Salut	2.252	100,0	2.189	97,2	63	2,8
6	31. la Vila de Gràcia	7.015	100,0	6.395	91,2	620	8,8
6	32. el Camp d'en Grassot i Gràcia Nova	4.698	100,0	4.454	94,8	244	5,2
7	33. el Baix Guinardó	3.250	100,0	3.121	96,0	129	4,0
7	34. Can Baró	1.251	100,0	1.219	97,4	32	2,6
7	35. el Guinardó	4.114	100,0	3.949	96,0	165	4,0
7	36. la Font d'en Fargues	1.575	100,0	1.528	97,0	47	3,0
7	37. el Carmel	3.406	100,0	3.358	98,6	48	1,4
7	38. la Teixonera	1.150	100,0	1.120	97,4	30	2,6
7	39. Sant Genís dels Agudells	710	100,0	699	98,5	11	1,5
7	40. Montbau	492	100,0	481	97,8	11	2,2
7	41. la Vall d'Hebron	491	100,0	478	97,4	13	2,6
7	42. la Clota	42	100,0	39	92,9	3	7,1
7	43. Horta	2.899	100,0	2.821	97,3	78	2,7
8	44. Vilapicina i la Torre Llobeta	2.203	100,0	2.102	95,4	101	4,6
8	45. Porta	1.658	100,0	1.617	97,5	41	2,5
8	46. el Turó de la Peira	959	100,0	932	97,2	27	2,8
8	47. Can Peguera	131	100,0	131	100,0	0	0,0
8	48. la Guineueta	1.182	100,0	1.167	98,7	15	1,3
8	49. Canyelles	478	100,0	471	98,5	7	1,5
8	50. les Roquetes	899	100,0	886	98,6	13	1,4
8	51. Verdun	728	100,0	720	98,9	8	1,1
8	52. la Prosperitat	1.767	100,0	1.717	97,2	50	2,8
8	53. la Trinitat Nova	388	100,0	387	99,7	1	0,3
8	54. Torre Baró	128	100,0	123	96,1	5	3,9
8	55. Ciutat Meridiana	397	100,0	391	98,5	6	1,5
8	56. Vallbona	83	100,0	82	98,8	1	1,2
9	57. la Trinitat Vella	519	100,0	504	97,1	15	2,9
9	58. Baró de Viver	108	100,0	105	97,2	3	2,8
9	59. el Bon Pastor	775	100,0	680	87,7	95	12,3
9	60. Sant Andreu	4.460	100,0	4.315	96,7	145	3,3
9	61. la Sagrera	2.328	100,0	2.278	97,9	50	2,1
9	62. el Congrés i els Indians	1.284	100,0	1.233	96,0	51	4,0
9	63. Navas	2.177	100,0	2.099	96,4	78	3,6
10	64. el Camp de l'Arpa del Clot	3.947	100,0	3.771	95,5	176	4,5
10	65. el Clot	2.267	100,0	2.195	96,8	72	3,2
10	66. el Parc i la Llacuna del Poblenou	1.556	100,0	1.400	90,0	156	10,0
10	67. la Vila Olímpica del Poblenou	1.023	100,0	859	84,0	164	16,0
10	68. el Poblenou	2.344	100,0	2.215	94,5	129	5,5
10	69. Diagonal Mar i el Front Marítim del Poblenou	943	100,0	910	96,5	33	3,5
10	70. el Besòs i el Maresme	1.028	100,0	996	96,9	32	3,1
10	71. Provençals del Poblenou	1.441	100,0	1.351	93,8	90	6,2
10	72. Sant Martí de Provençals	2.248	100,0	2.186	97,2	62	2,8
10	73. la Verneda i la Pau	1.916	100,0	1.871	97,7	45	2,3
	No consta	1.431	100,0	1.338	93,5	93	6,5

Font: Cens de Vehicles. Departament d'Estadística. Ajuntament de Barcelona.

7. Nacionalitat del propietari del vehicle. 2008

7.Nacionalitat del propietari del vehicle. 2008

1.Tipologia dels vehicles segons nacionalitat dels propietaris. Absoluts i percentatges

<i>Tipus vehicle</i>	<i>TOTAL</i>	<i>%</i>	<i>Espanyola</i>	<i>%</i>	<i>Estrangera</i>	<i>%</i>
TOTAL	990.166	100,0	938.162	94,7	52.004	5,3
Turismes	608.830	100,0	579.601	95,2	29.229	4,8
Motos	193.902	100,0	184.204	95,0	9.698	5,0
Ciclomotors	93.382	100,0	84.499	90,5	8.883	9,5
Furgonetes	38.968	100,0	36.472	93,6	2.496	6,4
Camions	30.131	100,0	29.018	96,3	1.113	3,7
Altres vehicles	24.953	100,0	24.368	97,7	585	2,3

Font: Cens de Vehicles. Departament d'Estadística. Ajuntament de Barcelona.

Tipologia dels vehicles segons tipus de propietari. 2008

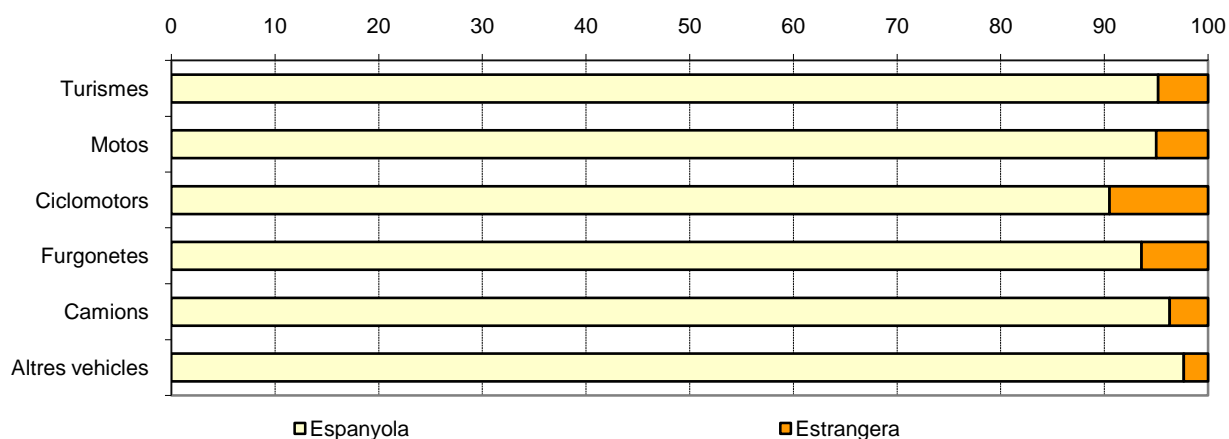

7.Nacionalitat del propietari del vehicle. 2008

2.Nacionalitat dels propietaris dels turismes. Absoluts i percentatges

<i>Districtes</i>	<i>TOTAL</i>	<i>%</i>	<i>Espanyola</i>	<i>%</i>	<i>Estrangera</i>	<i>%</i>
BARCELONA	608.830	100,0	579.601	100,0	29.229	100,0
1. Ciutat Vella	26.940	4,4	23.778	4,1	3.162	10,8
2. Eixample	104.286	17,1	99.513	17,2	4.773	16,3
3. Sants-Montjuïc	66.231	10,9	62.675	10,8	3.556	12,2
4. Les Corts	39.034	6,4	37.563	6,5	1.471	5,0
5. Sarrià-Sant Gervasi	73.009	12,0	70.131	12,1	2.878	9,8
6. Gràcia	43.405	7,1	41.526	7,2	1.879	6,4
7. Horta-Guinardó	63.639	10,5	61.080	10,5	2.559	8,8
8. Nou Barris	58.904	9,7	55.929	9,6	2.975	10,2
9. Sant Andreu	51.574	8,5	49.542	8,5	2.032	7,0
10. Sant Martí	80.930	13,3	76.994	13,3	3.936	13,5
No consta	878	0,1	870	0,2	8	0,0

2.Nacionalitat dels propietaris dels turismes. Percentatges

<i>Districtes</i>	<i>TOTAL</i>	<i>Nacionalitat espanyola</i>	<i>Nacionalitat estrangera</i>
BARCELONA	100,0	95,2	4,8
1. Ciutat Vella	100,0	88,3	11,7
2. Eixample	100,0	95,4	4,6
3. Sants-Montjuïc	100,0	94,6	5,4
4. Les Corts	100,0	96,2	3,8
5. Sarrià-Sant Gervasi	100,0	96,1	3,9
6. Gràcia	100,0	95,7	4,3
7. Horta-Guinardó	100,0	96,0	4,0
8. Nou Barris	100,0	94,9	5,1
9. Sant Andreu	100,0	96,1	3,9
10. Sant Martí	100,0	95,1	4,9
No consta	100,0	99,1	0,9

Font: Cens de Vehicles. Departament d'Estadística. Ajuntament de Barcelona.

7.Nacionalitat del propietari del vehicle. 2008**3.Nacionalitat dels propietaris dels turismes per barris**

<i>Dte.</i>	<i>Barris</i>	<i>TOTAL</i>	<i>%</i>	<i>Espanyola</i>	<i>%</i>	<i>Estrangera</i>	<i>%</i>
BARCELONA		608.830	100,0	579.601	95,2	29.229	4,8
1	1. el Raval	8.467	100,0	7.124	84,1	1.343	15,9
1	2. el Barri Gòtic	7.786	100,0	7.287	93,6	499	6,4
1	3. la Barceloneta	4.331	100,0	3.842	88,7	489	11,3
1	4. Sant Pere, Santa Caterina i la Ribera	5.957	100,0	5.143	86,3	814	13,7
2	5. el Fort Pienc	11.714	100,0	11.111	94,9	603	5,1
2	6. la Sagrada Família	18.016	100,0	17.126	95,1	890	4,9
2	7. la Dreta de l'Eixample	21.595	100,0	20.715	95,9	880	4,1
2	8. l'Antiga Esquerra de l'Eixample	16.933	100,0	16.142	95,3	791	4,7
2	9. la Nova Esquerra de l'Eixample	23.289	100,0	22.297	95,7	992	4,3
2	10. Sant Antoni	12.702	100,0	12.084	95,1	618	4,9
3	11. el Poble Sec - Parc Montjuïc	11.314	100,0	10.252	90,6	1.062	9,4
3	12. la Marina del Prat Vermell - Zona Franca	3.452	100,0	3.419	99,0	33	1,0
3	13. la Marina de Port	11.744	100,0	11.236	95,7	508	4,3
3	14. la Font de la Guatlla	3.565	100,0	3.352	94,0	213	6,0
3	15. Hostafrancs	5.310	100,0	4.993	94,0	317	6,0
3	16. la Bordeta	8.336	100,0	8.044	96,5	292	3,5
3	17. Sants - Badal	8.104	100,0	7.709	95,1	395	4,9
3	18. Sants	13.720	100,0	12.984	94,6	736	5,4
4	19. les Corts	21.115	100,0	20.468	96,9	647	3,1
4	20. la Maternitat i Sant Ramon	10.666	100,0	10.250	96,1	416	3,9
4	21. Pedralbes	6.883	100,0	6.476	94,1	407	5,9
5	22. Vallvidrera, el Tibidabo i les Planes	1.723	100,0	1.601	92,9	122	7,1
5	23. Sarrià	10.647	100,0	10.121	95,1	526	4,9
5	24. les Tres Torres	8.655	100,0	8.306	96,0	349	4,0
5	25. Sant Gervasi - la Bonanova	12.106	100,0	11.689	96,6	417	3,4
5	26. Sant Gervasi - Galvany	27.102	100,0	26.181	96,6	921	3,4
5	27. el Putxet i el Farró	12.443	100,0	11.906	95,7	537	4,3
6	28. Vallcarca i els Penitents	6.171	100,0	5.881	95,3	290	4,7
6	29. el Coll	2.447	100,0	2.318	94,7	129	5,3
6	30. la Salut	5.521	100,0	5.338	96,7	183	3,3
6	31. la Vila de Gràcia	16.385	100,0	15.589	95,1	796	4,9
6	32. el Camp d'en Grassot i Gràcia Nova	12.759	100,0	12.282	96,3	477	3,7
7	33. el Baix Guinardó	9.405	100,0	8.955	95,2	450	4,8
7	34. Can Baró	3.326	100,0	3.192	96,0	134	4,0
7	35. el Guinardó	12.992	100,0	12.418	95,6	574	4,4
7	36. la Font d'en Fargues	4.420	100,0	4.340	98,2	80	1,8
7	37. el Carmel	11.617	100,0	11.113	95,7	504	4,3
7	38. la Teixonera	4.124	100,0	3.892	94,4	232	5,6
7	39. Sant Genís dels Agudells	3.135	100,0	3.013	96,1	122	3,9
7	40. Montbau	1.809	100,0	1.728	95,5	81	4,5
7	41. la Vall d'Hebron	2.213	100,0	2.121	95,8	92	4,2
7	42. la Clota	163	100,0	155	95,1	8	4,9
7	43. Horta	10.142	100,0	9.864	97,3	278	2,7
8	44. Vilapicina i la Torre Llobeta	9.144	100,0	8.753	95,7	391	4,3
8	45. Porta	8.462	100,0	8.150	96,3	312	3,7
8	46. el Turó de la Peira	4.208	100,0	3.901	92,7	307	7,3
8	47. Can Peguera	664	100,0	654	98,5	10	1,5
8	48. la Guineueta	6.005	100,0	5.856	97,5	149	2,5
8	49. Canyelles	3.005	100,0	2.966	98,7	39	1,3
8	50. les Roquetes	5.427	100,0	5.003	92,2	424	7,8
8	51. Verdun	3.921	100,0	3.695	94,2	226	5,8
8	52. la Prosperitat	9.751	100,0	9.284	95,2	467	4,8
8	53. la Trinitat Nova	2.351	100,0	2.168	92,2	183	7,8
8	54. Torre Baró	942	100,0	916	97,2	26	2,8
8	55. Ciutat Meridiana	3.415	100,0	3.004	88,0	411	12,0
8	56. Vallbona	464	100,0	439	94,6	25	5,4
9	57. la Trinitat Vella	3.060	100,0	2.685	87,7	375	12,3
9	58. Baró de Viver	631	100,0	611	96,8	20	3,2
9	59. el Bon Pastor	4.800	100,0	4.583	95,5	217	4,5
9	60. Sant Andreu	19.409	100,0	18.888	97,3	521	2,7
9	61. la Sagrera	10.549	100,0	10.147	96,2	402	3,8
9	62. el Congrés i els Indians	4.732	100,0	4.549	96,1	183	3,9
9	63. Navas	7.964	100,0	7.653	96,1	311	3,9
10	64. el Camp de l'Arpa del Clot	13.461	100,0	12.802	95,1	659	4,9
10	65. el Clot	8.991	100,0	8.585	95,5	406	4,5
10	66. el Parc i la Llacuna del Poblenou	6.394	100,0	6.092	95,3	302	4,7
10	67. la Vila Olímpica del Poblenou	3.328	100,0	3.073	92,3	255	7,7
10	68. el Poblenou	9.182	100,0	8.601	93,7	581	6,3
10	69. Diagonal Mar i el Front Marítim del Poblenou	3.349	100,0	3.100	92,6	249	7,4
10	70. el Besòs i el Maresme	7.267	100,0	6.766	93,1	501	6,9
10	71. Provençals del Poblenou	6.949	100,0	6.643	95,6	306	4,4
10	72. Sant Martí de Provençals	10.063	100,0	9.747	96,9	316	3,1
10	73. la Verneda i la Pau	10.753	100,0	10.406	96,8	347	3,2
	No consta	5.885	100,0	5.824	99,0	61	1,0

7.Nacionalitat del propietari del vehicle. 2008

4.Nacionalitat dels propietaris de les motos. Absoluts i percentatges

<i>Districtes</i>	<i>TOTAL</i>	<i>%</i>	<i>Espanyola</i>	<i>%</i>	<i>Estrangera</i>	<i>%</i>
BARCELONA	193.902	100,0	184.204	100,0	9.698	100,0
1. Ciutat Vella	10.389	5,4	9.224	5,0	1.165	12,0
2. Eixample	35.974	18,6	33.822	18,4	2.152	22,2
3. Sants-Montjuïc	16.955	8,7	15.973	8,7	982	10,1
4. Les Corts	14.291	7,4	13.783	7,5	508	5,2
5. Sarrià-Sant Gervasi	37.254	19,2	35.957	19,5	1.297	13,4
6. Gràcia	17.563	9,1	16.509	9,0	1.054	10,9
7. Horta-Guinardó	19.454	10,0	18.730	10,2	724	7,5
8. Nou Barris	11.205	5,8	10.814	5,9	391	4,0
9. Sant Andreu	11.737	6,1	11.359	6,2	378	3,9
10. Sant Martí	18.910	9,8	17.864	9,7	1.046	10,8
No consta	170	0,1	169	0,1	1	0,0

4.Nacionalitat dels propietaris de les motos. Percentatges

<i>Districtes</i>	<i>TOTAL</i>	<i>Nacionalitat espanyola</i>	<i>Nacionalitat estrangera</i>
BARCELONA	100,0	95,0	5,0
1. Ciutat Vella	100,0	88,8	11,2
2. Eixample	100,0	94,0	6,0
3. Sants-Montjuïc	100,0	94,2	5,8
4. Les Corts	100,0	96,4	3,6
5. Sarrià-Sant Gervasi	100,0	96,5	3,5
6. Gràcia	100,0	94,0	6,0
7. Horta-Guinardó	100,0	96,3	3,7
8. Nou Barris	100,0	96,5	3,5
9. Sant Andreu	100,0	96,8	3,2
10. Sant Martí	100,0	94,5	5,5
No consta	100,0	99,4	0,6

Font: Cens de Vehicles. Departament d'Estadística. Ajuntament de Barcelona.

7.Nacionalitat del propietari del vehicle. 2008**5.Nacionalitat dels propietaris de les motos per barris**

<i>Dte</i>	<i>Barris</i>	<i>TOTAL</i>	<i>%</i>	<i>Espanyola</i>	<i>%</i>	<i>Estrangera</i>	<i>%</i>
BARCELONA		193.902	100,0	184.204	95,0	9.698	5,0
1	1. el Raval	2.628	100,0	2.240	85,2	388	14,8
1	2. el Barri Gòtic	4.015	100,0	3.776	94,0	239	6,0
1	3. la Barceloneta	1.406	100,0	1.214	86,3	192	13,7
1	4. Sant Pere, Santa Caterina i la Ribera	2.229	100,0	1.887	84,7	342	15,3
2	5. el Fort Pienc	3.610	100,0	3.363	93,2	247	6,8
2	6. la Sagrada Família	5.562	100,0	5.236	94,1	326	5,9
2	7. la Dreta de l'Eixample	7.915	100,0	7.473	94,4	442	5,6
2	8. l'Antiga Esquerra de l'Eixample	6.895	100,0	6.468	93,8	427	6,2
2	9. la Nova Esquerra de l'Eixample	7.720	100,0	7.277	94,3	443	5,7
2	10. Sant Antoni	4.255	100,0	3.988	93,7	267	6,3
3	11. el Poble Sec - Parc Montjuïc	3.567	100,0	3.258	91,3	309	8,7
3	12. la Marina del Prat Vermell - Zona Franca	311	100,0	307	98,7	4	1,3
3	13. la Marina de Port	2.409	100,0	2.302	95,6	107	4,4
3	14. la Font de la Guatlla	1.115	100,0	1.041	93,4	74	6,6
3	15. Hostafrancs	1.389	100,0	1.297	93,4	92	6,6
3	16. la Bordeta	1.653	100,0	1.588	96,1	65	3,9
3	17. Sants - Badal	2.223	100,0	2.104	94,6	119	5,4
3	18. Sants	4.164	100,0	3.952	94,9	212	5,1
4	19. les Corts	7.197	100,0	6.953	96,6	244	3,4
4	20. la Maternitat i Sant Ramon	3.730	100,0	3.602	96,6	128	3,4
4	21. Pedralbes	3.141	100,0	3.007	95,7	134	4,3
5	22. Vallvidrera, el Tibidabo i les Planes	648	100,0	606	93,5	42	6,5
5	23. Sarrrià	5.500	100,0	5.301	96,4	199	3,6
5	24. les Tres Torres	4.551	100,0	4.408	96,9	143	3,1
5	25. Sant Gervasi - la Bonanova	6.396	100,0	6.189	96,8	207	3,2
5	26. Sant Gervasi - Galvany	13.728	100,0	13.286	96,8	442	3,2
5	27. el Putxet i el Farró	6.244	100,0	5.981	95,8	263	4,2
6	28. Vallcarca i els Penitents	2.515	100,0	2.401	95,5	114	4,5
6	29. el Coll	1.045	100,0	979	93,7	66	6,3
6	30. la Salut	2.252	100,0	2.154	95,6	98	4,4
6	31. la Vila de Gràcia	7.015	100,0	6.461	92,1	554	7,9
6	32. el Camp d'en Grassot i Gràcia Nova	4.698	100,0	4.476	95,3	222	4,7
7	33. el Baix Guinardó	3.250	100,0	3.081	94,8	169	5,2
7	34. Can Baró	1.251	100,0	1.206	96,4	45	3,6
7	35. el Guinardó	4.114	100,0	3.944	95,9	170	4,1
7	36. la Font d'en Fargues	1.575	100,0	1.544	98,0	31	2,0
7	37. el Carmel	3.406	100,0	3.282	96,4	124	3,6
7	38. la Teixonera	1.150	100,0	1.097	95,4	53	4,6
7	39. Sant Genís dels Agudells	710	100,0	684	96,3	26	3,7
7	40. Montbau	492	100,0	481	97,8	11	2,2
7	41. la Vall d'Hebron	491	100,0	474	96,5	17	3,5
7	42. la Clota	42	100,0	42	100,0	0	0,0
7	43. Horta	2.899	100,0	2.821	97,3	78	2,7
8	44. Vilapicina i la Torre Llobeta	2.203	100,0	2.123	96,4	80	3,6
8	45. Porta	1.658	100,0	1.594	96,1	64	3,9
8	46. el Turó de la Peira	959	100,0	916	95,5	43	4,5
8	47. Can Peguera	131	100,0	129	98,5	2	1,5
8	48. la Guineueta	1.182	100,0	1.149	97,2	33	2,8
8	49. Canyelles	478	100,0	475	99,4	3	0,6
8	50. les Roquetes	899	100,0	866	96,3	33	3,7
8	51. Verdun	728	100,0	698	95,9	30	4,1
8	52. la Prosperitat	1.767	100,0	1.710	96,8	57	3,2
8	53. la Trinitat Nova	388	100,0	377	97,2	11	2,8
8	54. Torre Baró	128	100,0	126	98,4	2	1,6
8	55. Ciutat Meridiana	397	100,0	371	93,5	26	6,5
8	56. Vallbona	83	100,0	79	95,2	4	4,8
9	57. la Trinitat Vella	519	100,0	489	94,2	30	5,8
9	58. Baró de Viver	108	100,0	100	92,6	8	7,4
9	59. el Bon Pastor	775	100,0	750	96,8	25	3,2
9	60. Sant Andreu	4.460	100,0	4.340	97,3	120	2,7
9	61. la Sagrera	2.328	100,0	2.264	97,3	64	2,7
9	62. el Congrés i els Indians	1.284	100,0	1.225	95,4	59	4,6
9	63. Navas	2.177	100,0	2.107	96,8	70	3,2
10	64. el Camp de l'Arpa del Clot	3.947	100,0	3.724	94,4	223	5,6
10	65. el Clot	2.267	100,0	2.149	94,8	118	5,2
10	66. el Parc i la Llacuna del Poblenou	1.556	100,0	1.450	93,2	106	6,8
10	67. la Vila Olímpica del Poblenou	1.023	100,0	920	89,9	103	10,1
10	68. el Poblenou	2.344	100,0	2.187	93,3	157	6,7
10	69. Diagonal Mar i el Front Marítim del Poblenou	943	100,0	838	88,9	105	11,1
10	70. el Besòs i el Maresme	1.028	100,0	963	93,7	65	6,3
10	71. Provençals del Poblenou	1.441	100,0	1.367	94,9	74	5,1
10	72. Sant Martí de Provençals	2.248	100,0	2.201	97,9	47	2,1
10	73. la Verneda i la Pau	1.916	100,0	1.869	97,5	47	2,5
	No consta	1.431	100,0	1.417	99,0	14	1,0

Font: Cens de Vehicles. Departament d'Estadística. Ajuntament de Barcelona.

8. Matriculacions a la ciutat de Barcelona

8. Matriculacions a la ciutat de Barcelona

1. Turismes per mesos. 1997-2008

Mes	1997	1998	1999	2000	2001	2002	2003	2004	2005	2006	2007	2008
TOTAL	41.878	45.567	53.091	49.072	47.966	39.631	41.347	44.645	44.632	38.746	36.887	25.071
Gener	2.842	3.040	2.943	3.413	3.137	2.738	2.751	3.048	2.873	2.636	2.663	2.090
Febrer	3.027	3.397	4.168	4.066	3.662	2.850	2.681	3.239	3.260	2.934	2.684	2.402
Març	3.690	4.179	5.503	4.928	4.881	3.489	3.286	4.074	3.772	3.763	3.217	2.137
Abril	3.700	3.919	4.067	4.023	4.237	3.207	3.347	3.501	3.891	2.945	2.657	2.646
Maig	3.520	3.980	4.591	4.710	4.220	3.743	3.598	3.873	3.970	3.574	3.379	2.361
Juny	4.141	4.724	5.802	4.966	5.395	3.630	3.573	4.198	4.263	4.125	3.545	2.024
Juliol	5.512	6.330	6.779	5.617	5.673	5.018	5.443	5.377	5.362	4.254	4.343	3.053
Agost	1.958	2.214	2.343	2.323	2.739	2.223	2.240	2.373	2.450	2.098	2.218	1.328
Setembre	2.322	683	3.221	3.365	2.016	2.249	2.513	3.080	3.364	2.654	2.187	1.524
Octubre	3.696	4.098	4.456	3.924	4.711	3.723	4.001	3.766	3.478	3.164	3.283	1.888
Novembre	3.263	4.076	4.482	3.929	3.419	3.035	3.748	4.075	3.722	3.350	3.182	1.677
Desembre	4.207	4.927	4.736	3.808	3.876	3.726	4.166	4.041	4.227	3.249	3.529	1.941

Font: Cens de Vehicles. Departament d'Estadística. Ajuntament de Barcelona.

Nombre de turismes matriculats. 1997-2008

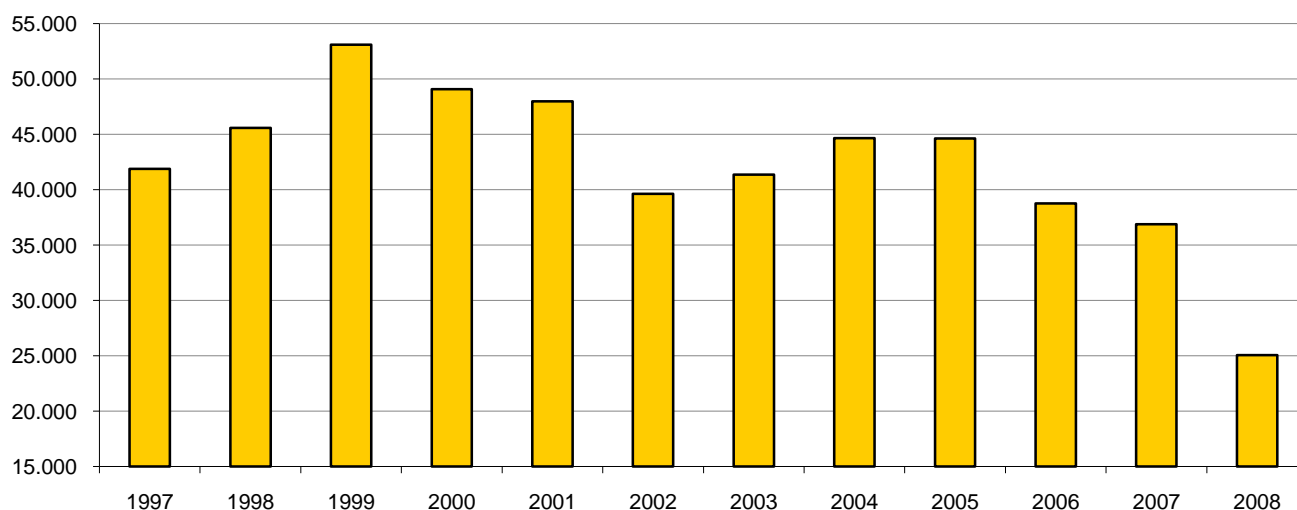

8. Matriculacions a la ciutat de Barcelona

2. Variació interanual per mesos dels turismes. 1997-2008

% Variació interanual

Mes	1998/97	1999/98	2000/99	2001/00	2002/01	2003/02	2004/03	2005/04	2006/05	2007/06	2008/07
TOTAL	8,8	16,5	-7,6	-2,3	-17,4	4,3	8,0	0,0	-13,2	-17,4	-35,3
Gener	7,0	-3,2	16,0	-8,1	-12,7	0,5	10,8	-5,7	-8,2	-7,3	-20,7
Febrer	12,2	22,7	-2,4	-9,9	-22,2	-5,9	20,8	0,6	-10,0	-17,7	-18,1
Març	13,3	31,7	-10,4	-1,0	-28,5	-5,8	24,0	-7,4	-0,2	-14,7	-43,2
Abril	5,9	3,8	-1,1	5,3	-24,3	4,4	4,6	11,1	-24,3	-31,7	-10,2
Maig	13,1	15,4	2,6	-10,4	-11,3	-3,9	7,6	2,5	-10,0	-14,9	-33,9
Juny	14,1	22,8	-14,4	8,6	-32,7	-1,6	17,5	1,5	-3,2	-16,8	-50,9
Juliol	14,8	7,1	-17,1	1,0	-11,5	8,5	-1,2	-0,3	-20,7	-19,0	-28,2
Agost	13,1	5,8	-0,9	17,9	-18,8	0,8	5,9	3,2	-14,4	-9,5	-36,7
Setembre	-70,6	371,6	4,5	-40,1	11,6	11,7	22,6	9,2	-21,1	-35,0	-42,6
Octubre	10,9	8,7	-11,9	20,1	-21,0	7,5	-5,9	-7,6	-9,0	-5,6	-40,3
Novembre	24,9	10,0	-12,3	-13,0	-11,2	23,5	8,7	-8,7	-10,0	-14,5	-49,9
Desembre	17,1	-3,9	-19,6	1,8	-3,9	11,8	-3,0	4,6	-23,1	-16,5	-40,3

Font: Cens de Vehicles. Departament d'Estadística. Ajuntament de Barcelona.

Nombre de turismes matriculats per mesos. 1997-2008

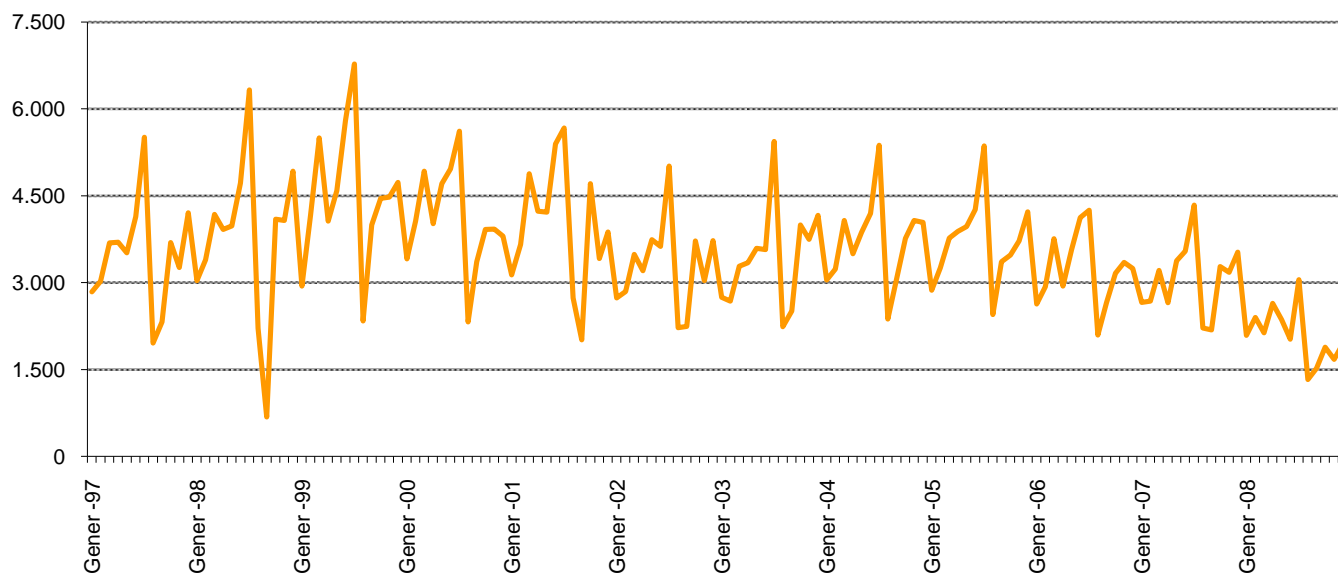

8. Matriculacions a la ciutat de Barcelona

3. Turismes per districtes. 1997-2008

<i>Districtes</i>	1997	1998	1999	2000	2001	2002	2003	2004	2005	2006	2007	2008
BARCELONA	41.878	45.567	53.091	49.072	47.966	39.631	41.347	44.645	44.632	38.746	36.887	25.071
1. Ciutat Vella	968	1.109	1.288	1.347	1.582	1.378	1.678	1.386	1.402	1.586	1.480	1.178
2. Eixample	8.350	9.019	11.114	9.714	8.651	7.031	6.919	7.417	7.487	6.960	6.610	4.433
3. Sants-Montjuïc	5.834	6.389	6.238	5.805	7.292	6.366	7.317	8.896	9.089	5.522	5.223	3.560
4. Les Corts	3.697	3.754	4.588	4.085	3.379	2.799	2.613	2.864	2.765	2.717	2.656	1.653
5. Sarrià-Sant Gervasi	5.208	5.888	6.631	5.960	5.648	4.816	4.780	5.014	5.146	4.764	4.608	3.233
6. Gràcia	2.819	3.114	3.629	3.656	3.379	2.355	2.439	2.682	2.518	2.404	2.175	1.522
7. Horta-Guinardó	3.824	4.212	4.824	4.661	4.498	3.549	3.739	3.982	3.844	3.474	3.338	2.372
8. Nou Barris	3.350	3.583	4.491	4.116	4.104	3.177	3.352	3.594	3.523	3.169	2.953	1.953
9. Sant Andreu	3.210	3.411	4.005	3.887	3.664	3.050	3.317	3.504	3.393	3.117	2.996	1.925
10. Sant Martí	4.618	5.088	6.279	5.812	5.766	5.109	5.193	5.284	5.465	5.032	4.848	3.242
No consta	0	0	4	29	3	1	0	22	0	1	0	0

Font: Cens de Vehicles. Departament d'Estadística. Ajuntament de Barcelona.

Nombre de turismes matriculats per districtes. 2004-2008

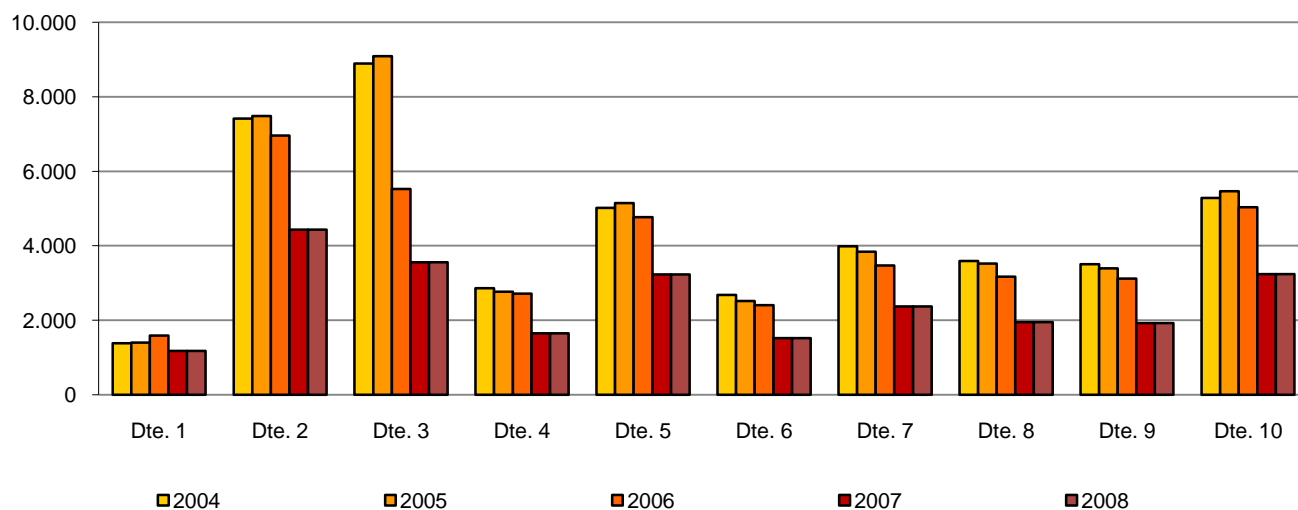

8. Matriculacions a la ciutat de Barcelona

4. Variació interanual per districtes dels turismes. 1997-2008

Districtes	% Variació interanual										
	1998/97	1999/98	2000/99	2001/00	2002/01	2003/02	2004/03	2005/04	2006/05	2007/06	2008/07
BARCELONA	8,8	16,5	-7,6	-2,3	-17,4	4,3	8,0	0,0	-13,2	-17,4	-35,3
1. Ciutat Vella	14,6	16,1	4,6	17,4	-12,9	21,8	-17,4	1,2	13,1	5,6	-25,7
2. Eixample	8,0	23,2	-12,6	-10,9	-18,7	-1,6	7,2	0,9	-7,0	-11,7	-36,3
3. Sants-Montjuïc	9,5	-2,4	-6,9	25,6	-12,7	14,9	21,6	2,2	-39,2	-42,5	-35,5
4. Les Corts	1,5	22,2	-11,0	-17,3	-17,2	-6,6	9,6	-3,5	-1,7	-3,9	-39,2
5. Sarrià-Sant Gervasi	13,1	12,6	-10,1	-5,2	-14,7	-0,7	4,9	2,6	-7,4	-10,5	-32,1
6. Gràcia	10,5	16,5	0,7	-7,6	-30,3	3,6	10,0	-6,1	-4,5	-13,6	-36,7
7. Horta-Guinardó	10,1	14,5	-3,4	-3,5	-21,1	5,4	6,5	-3,5	-9,6	-13,2	-31,7
8. Nou Barris	7,0	25,3	-8,4	-0,3	-22,6	5,5	7,2	-2,0	-10,0	-16,2	-38,4
9. Sant Andreu	6,3	17,4	-2,9	-5,7	-16,8	8,8	5,6	-3,2	-8,1	-11,7	-38,2
10. Sant Martí	10,2	23,4	-7,4	-0,8	-11,4	1,6	1,8	3,4	-7,9	-11,3	-35,6

Font: Cens de Vehicles. Departament d'Estadística. Ajuntament de Barcelona.

8. Matriculacions a la ciutat de Barcelona

5. Motos per mesos. 1997-2008

Mes	1997	1998	1999	2000	2001	2002	2003	2004	2005	2006	2007	2008
TOTAL	6.472	7.861	8.686	8.640	7.826	7.129	8.279	11.122	17.101	18.779	18.411	15.032
Gener	383	542	593	566	522	520	583	627	957	1.201	1.638	1.370
Febrer	426	562	630	936	648	487	554	643	873	1.383	1.398	1.238
Març	434	712	790	828	710	616	675	770	1.251	1.682	1.653	1.115
Abril	575	620	696	558	610	589	581	725	1.635	1.260	1.249	1.439
Maig	503	759	763	718	620	649	751	794	1.516	1.741	1.786	1.356
Juny	558	760	889	790	885	652	727	1.114	1.712	1.922	1.861	1.239
Juliol	724	1.018	1.038	851	928	769	1.085	1.167	1.924	1.927	2.091	1.805
Agost	282	404	358	415	474	346	339	377	916	952	940	654
Setembre	619	89	806	729	438	566	660	889	1.835	1.589	1.468	1.340
Octubre	811	906	818	874	996	793	933	1.446	1.736	2.079	1.812	1.417
Novembre	649	760	689	696	542	693	717	1.405	1.566	1.771	1.455	869
Desembre	508	729	616	679	453	449	674	1.165	1.180	1.272	1.060	1.190

Font: Cens de Vehicles. Departament d'Estadística. Ajuntament de Barcelona.

Motos matriculades. 1997-2008

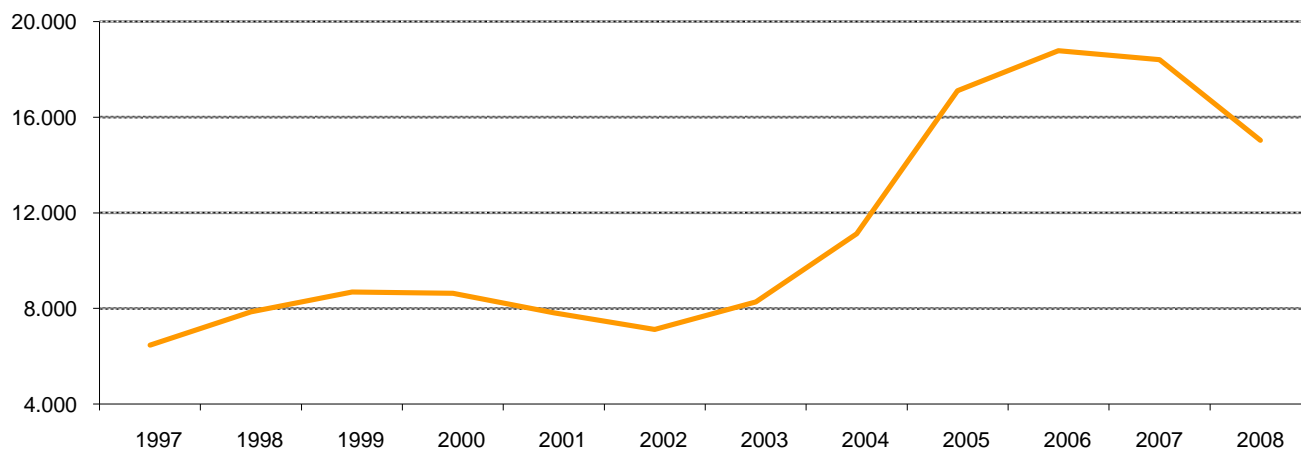

8. Matriculacions a la ciutat de Barcelona

6. Variació interanual per mesos de les motos. 1997-2008

% Variació interanual

Mes	1998/97	1999/98	2000/99	2001/2000	2002/01	2003/02	2004/03	2005/04	2006/05	2007/06	2008/07
TOTAL	21,5	10,5	-0,5	-9,4	-8,9	16,1	34,3	53,8	9,8	-2,0	-18,4
Gener	41,5	9,4	-4,6	-7,8	-0,4	12,1	7,5	52,6	25,5	36,4	-16,4
Febrer	31,9	12,1	48,6	-30,8	-24,8	13,8	16,1	35,8	58,4	1,1	-11,4
Març	64,1	11,0	4,8	-14,3	-13,2	9,6	14,1	62,5	34,5	-1,7	-32,5
Abril	7,8	12,3	-19,8	9,3	-3,4	-1,4	24,8	125,5	-22,9	-0,9	15,2
Maig	50,9	0,5	-5,9	-13,6	4,7	15,7	5,7	90,9	14,8	2,6	-24,1
Juny	36,2	17,0	-11,1	12,0	-26,3	11,5	53,2	53,7	12,3	-3,2	-33,4
Juliol	40,6	2,0	-18,0	9,0	-17,1	41,1	7,6	64,9	0,2	8,5	-13,7
Agost	43,3	-11,4	15,9	14,2	-27,0	-2,0	11,2	143,0	3,9	-1,3	-30,4
Setembre	-85,6	805,6	-9,6	-39,9	29,2	16,6	34,7	106,4	-13,4	-7,6	-8,7
Octubre	11,7	-9,7	6,8	14,0	-20,4	17,7	55,0	20,1	19,8	-12,8	-21,8
Novembre	17,1	-9,3	1,0	-22,1	27,9	3,5	96,0	11,5	13,1	-17,8	-40,3
Desembre	43,5	-15,5	10,2	-33,3	-0,9	50,1	72,8	1,3	7,8	-16,7	12,3

Font: Cens de Vehicles. Departament d'Estadística. Ajuntament de Barcelona.

Motos matriculades per mesos. 1997-2008

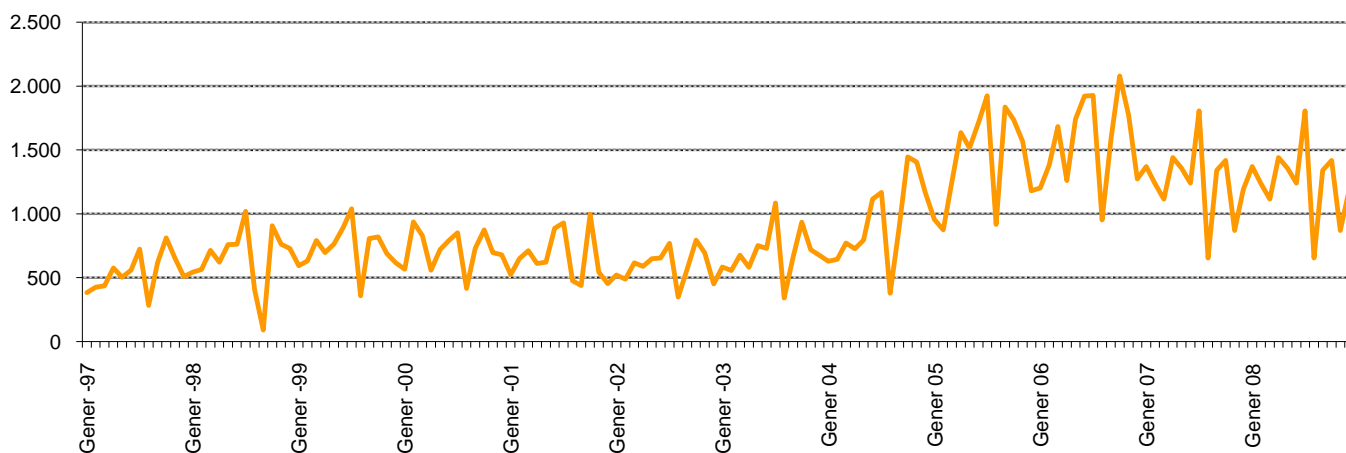

8. Matriculacions a la ciutat de Barcelona

7. Motos per districtes. 1997-2008

<i>Districtes</i>	1997	1998	1999	2000	2001	2002	2003	2004	2005	2006	2007	2008
BARCELONA	6.472	7.861	8.686	8.640	7.826	7.129	8.279	11.122	17.101	18.779	18.411	15.032
1. Ciutat Vella	292	457	444	708	438	397	502	480	852	873	1.095	828
2. Eixample	1.272	1.552	1.678	1.683	1.536	1.380	1.576	2.114	3.156	3.535	3.312	2.745
3. Sants-Montjuïc	580	735	765	662	643	572	695	958	1.679	1.783	1.777	1.401
4. Les Corts	543	666	706	736	660	619	618	811	1.227	1.351	1.219	1.022
5. Sarrià-Sant Gervasi	1.352	1.546	1.708	1.741	1.705	1.529	1.740	2.131	2.740	2.811	3.014	2.463
6. Gràcia	592	709	791	742	698	596	741	998	1.456	1.664	1.562	1.313
7. Horta-Guinardó	641	753	873	834	737	684	830	1.135	1.770	1.979	1.864	1.498
8. Nou Barris	323	388	498	445	386	330	388	660	1.140	1.239	1.170	1.047
9. Sant Andreu	342	429	480	407	373	383	467	692	1.213	1.367	1.298	1.022
10. Sant Martí	535	626	743	680	649	639	722	1.142	1.868	2.177	2.100	1.693
No consta	0	0	0	2	1	0	0	1	0	0	0	0

Font: Cens de Vehicles. Departament d'Estadística. Ajuntament de Barcelona.

Motos matriculades per districtes. 2004-2008

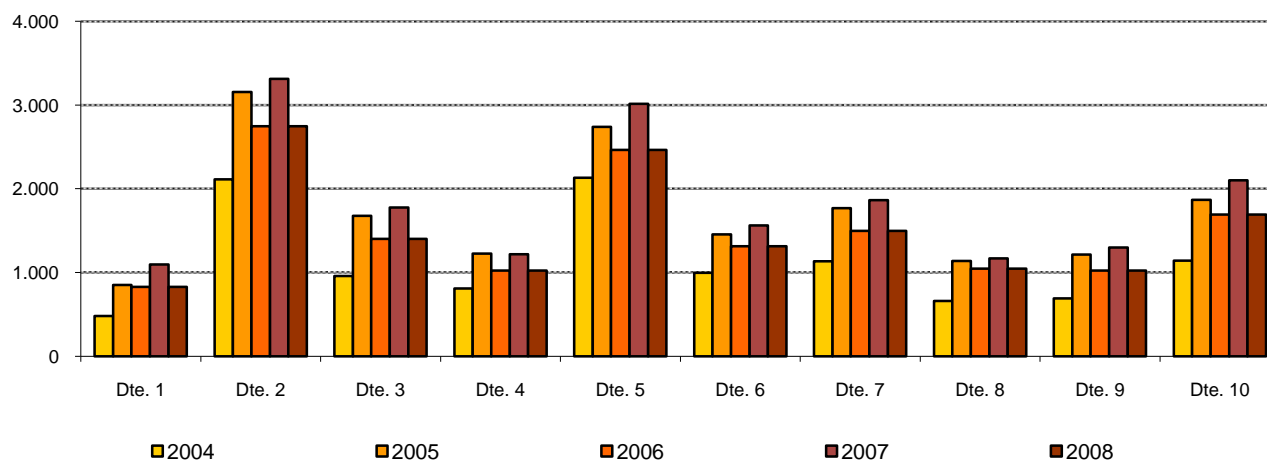

8. Matriculacions a la ciutat de Barcelona

8. Variació interanual per districtes de les motos. 1997-2008

Districtes	% Variació interanual										
	1998/97	1999/98	2000/99	2001/00	2002/01	2003/02	2004/03	2005/04	2006/05	2007/06	2008/07
BARCELONA	21,5	10,5	-0,5	-9,4	-8,9	16,1	34,3	53,8	9,8	-2,0	-18,4
1. Ciutat Vella	56,5	-2,8	59,5	-38,1	-9,4	26,4	-4,4	77,5	2,5	25,4	-24,4
2. Eixample	22,0	8,1	0,3	-8,7	-10,2	14,2	34,1	49,3	12,0	-6,3	-17,1
3. Sants-Montjuïc	26,7	4,1	-13,5	-2,9	-11,0	21,5	37,8	75,3	6,2	-0,3	-21,2
4. Les Corts	22,7	6,0	4,2	-10,3	-6,2	-0,2	31,2	51,3	10,1	-9,8	-16,2
5. Sarrià-Sant Gervasi	14,3	10,5	1,9	-2,1	-10,3	13,8	22,5	28,6	2,6	7,2	-18,3
6. Gràcia	19,8	11,6	-6,2	-5,9	-14,6	24,3	34,7	45,9	14,3	-6,1	-15,9
7. Horta-Guinardó	17,5	15,9	-4,5	-11,6	-7,2	21,3	36,7	55,9	11,8	-5,8	-19,6
8. Nou Barris	20,1	28,4	-10,6	-13,3	-14,5	17,6	70,1	72,7	8,7	-5,6	-10,5
9. Sant Andreu	25,4	11,9	-15,2	-8,4	2,7	21,9	48,2	75,3	12,7	-5,0	-21,3
10. Sant Martí	17,0	18,7	-8,5	-4,6	-1,5	13,0	58,2	63,6	16,5	-3,5	-19,4

Font: Cens de Vehicles. Departament d'Estadística. Ajuntament de Barcelona.

8. Matriculacions a la ciutat de Barcelona

9. Ciclomotors per mesos. 2005-2008

Mes	2005	2006	2007	2008	% variació		
					2006-2005	2007-2006	2008-2007
TOTAL	4.579	5.232	5.016	3.626	14,3	-4,1	-27,7
Gener	282	332	413	352	17,7	24,4	-14,8
Febrer	246	319	365	299	29,7	14,4	-18,1
Març	276	419	405	300	51,8	-3,3	-25,9
Abril	306	326	320	306	6,5	-1,8	-4,4
Maig	346	417	402	306	20,5	-3,6	-23,9
Juny	457	425	452	295	-7,0	6,4	-34,7
Juliol	617	594	617	473	-3,7	3,9	-23,3
Agost	268	323	356	221	20,5	10,2	-37,9
Setembre	486	560	445	376	15,2	-20,5	-15,5
Octubre	478	637	486	349	33,3	-23,7	-28,2
Novembre	459	476	442	170	3,7	-7,1	-61,5
Desembre	358	404	313	179	12,8	-22,5	-42,8

Font: Cens de Vehicles. Departament d'Estadística. Ajuntament de Barcelona.

Ciclomotors matriculats per mesos. 2005-2008

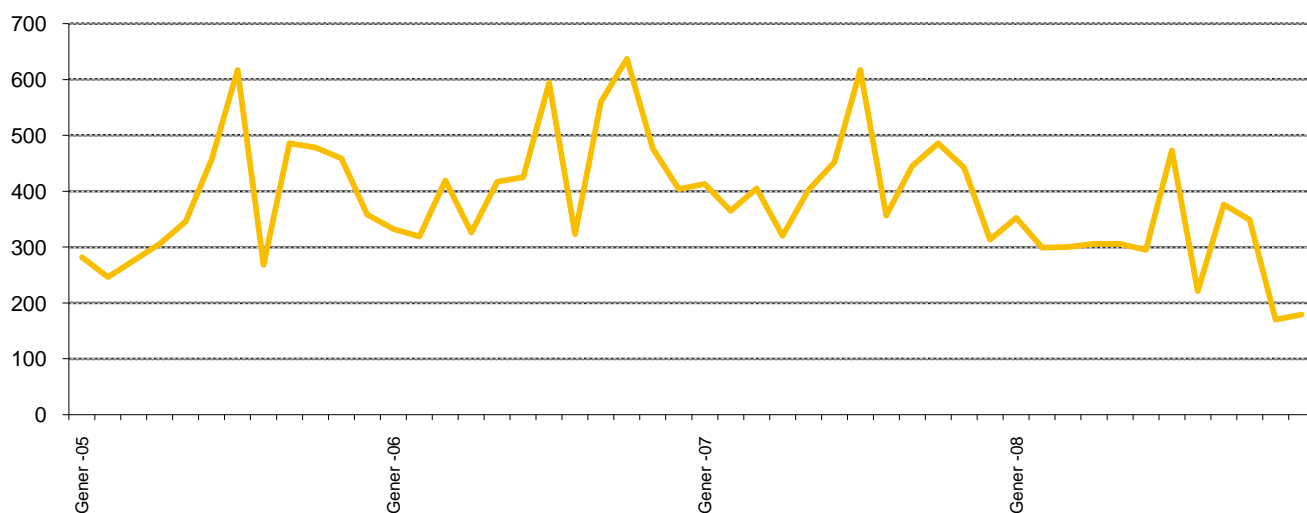

8. Matriculacions a la ciutat de Barcelona

10. Ciclomotors per districtes. 2005-2008

Districtes	2005	2006	2007	2008	% variació		
					2006-2005	2007-2006	2008-2007
BARCELONA	4.579	5.232	5.016	3.626	14,3	-4,1	-27,7
1. Ciutat Vella	353	386	345	268	9,3	-10,6	-22,3
2. Eixample	828	902	768	569	8,9	-14,9	-25,9
3. Sants-Montjuïc	580	656	628	448	13,1	-4,3	-28,7
4. Les Corts	244	264	246	182	8,2	-6,8	-26,0
5. Sarrà-Sant Gervasi	446	410	411	321	-8,1	0,2	-21,9
6. Gràcia	330	397	403	299	20,3	1,5	-25,8
7. Horta-Guinardó	480	587	559	409	22,3	-4,8	-26,8
8. Nou Barris	390	514	536	344	31,8	4,3	-35,8
9. Sant Andreu	336	421	433	331	25,3	2,9	-23,6
10. Sant Martí	592	695	687	455	17,4	-1,2	-33,8

Font: Cens de Vehicles. Departament d'Estadística. Ajuntament de Barcelona.

Ciclomotors matriculats per districtes. 2005-2008

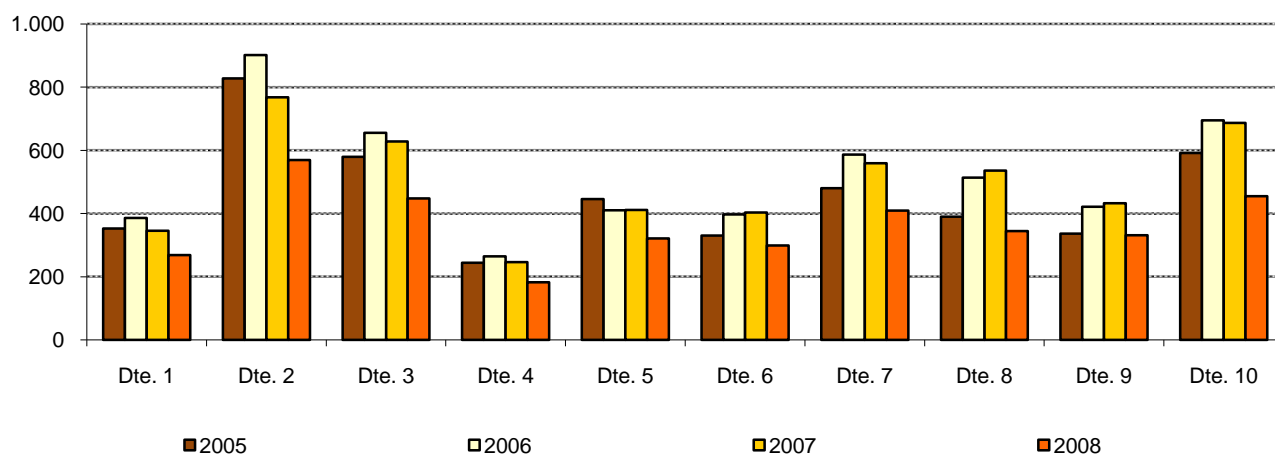

Matriculacions turismes per Barris

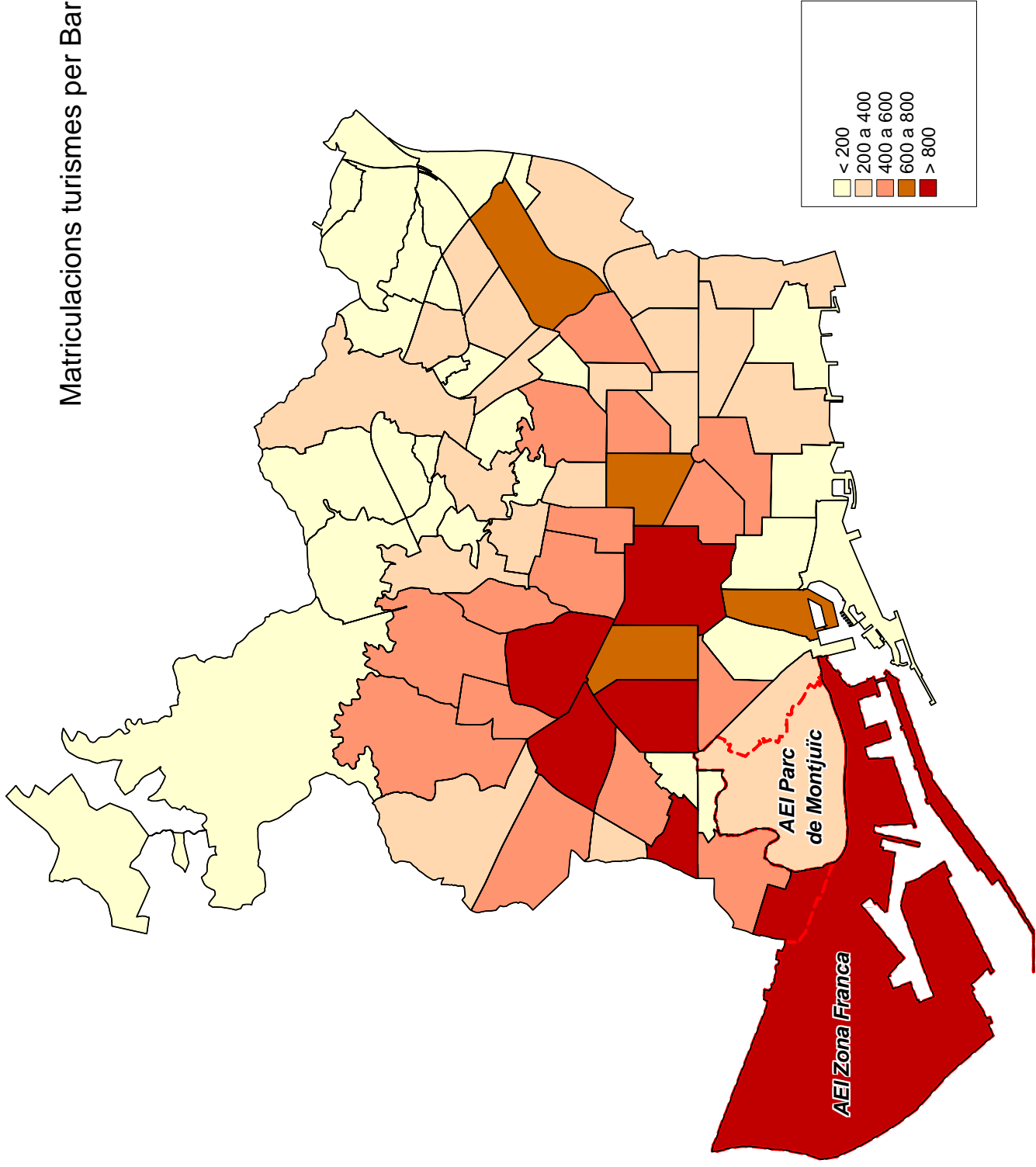

Matriculacions motos per Barris

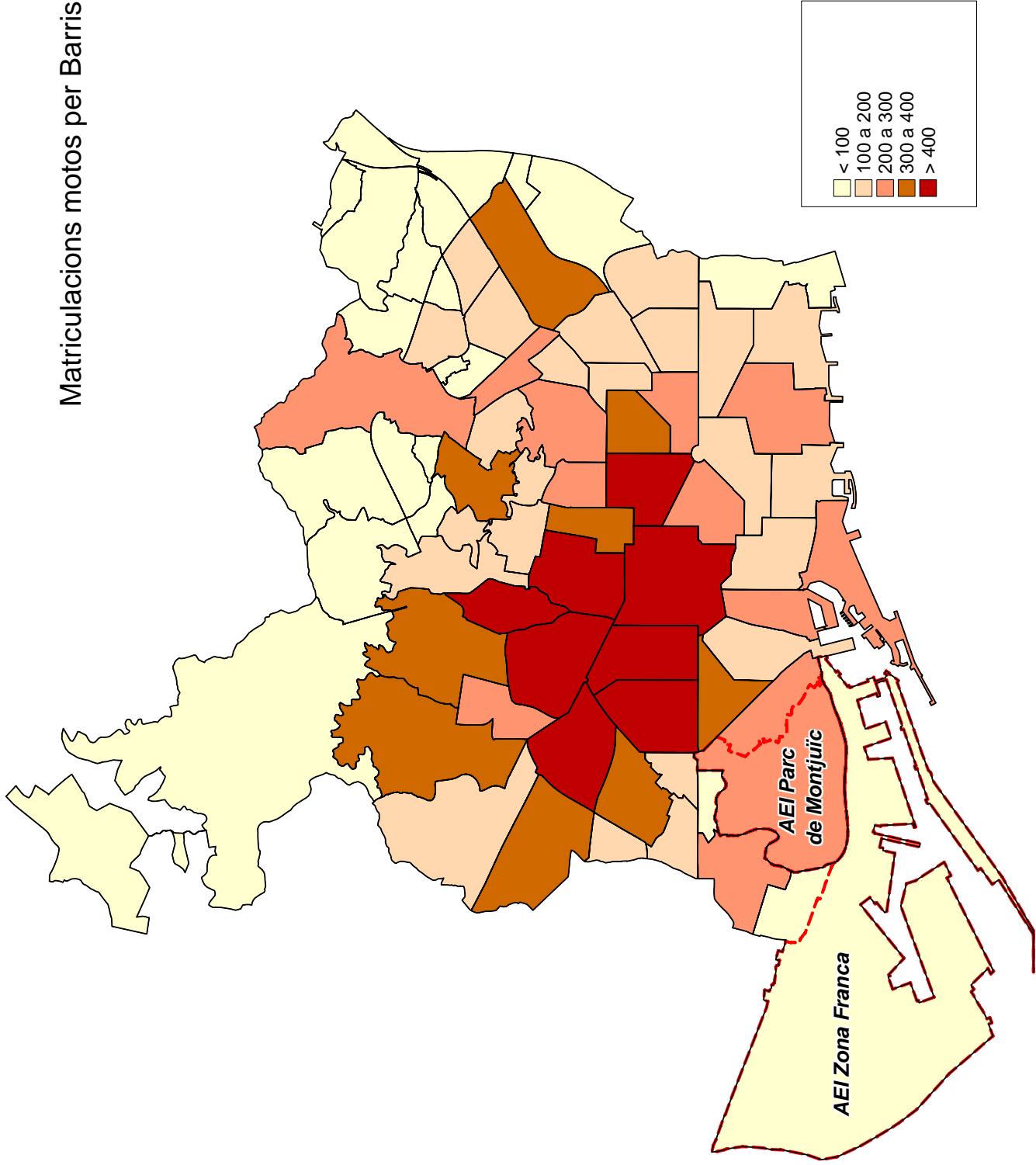

Matriculacions ciclomotors per Barris

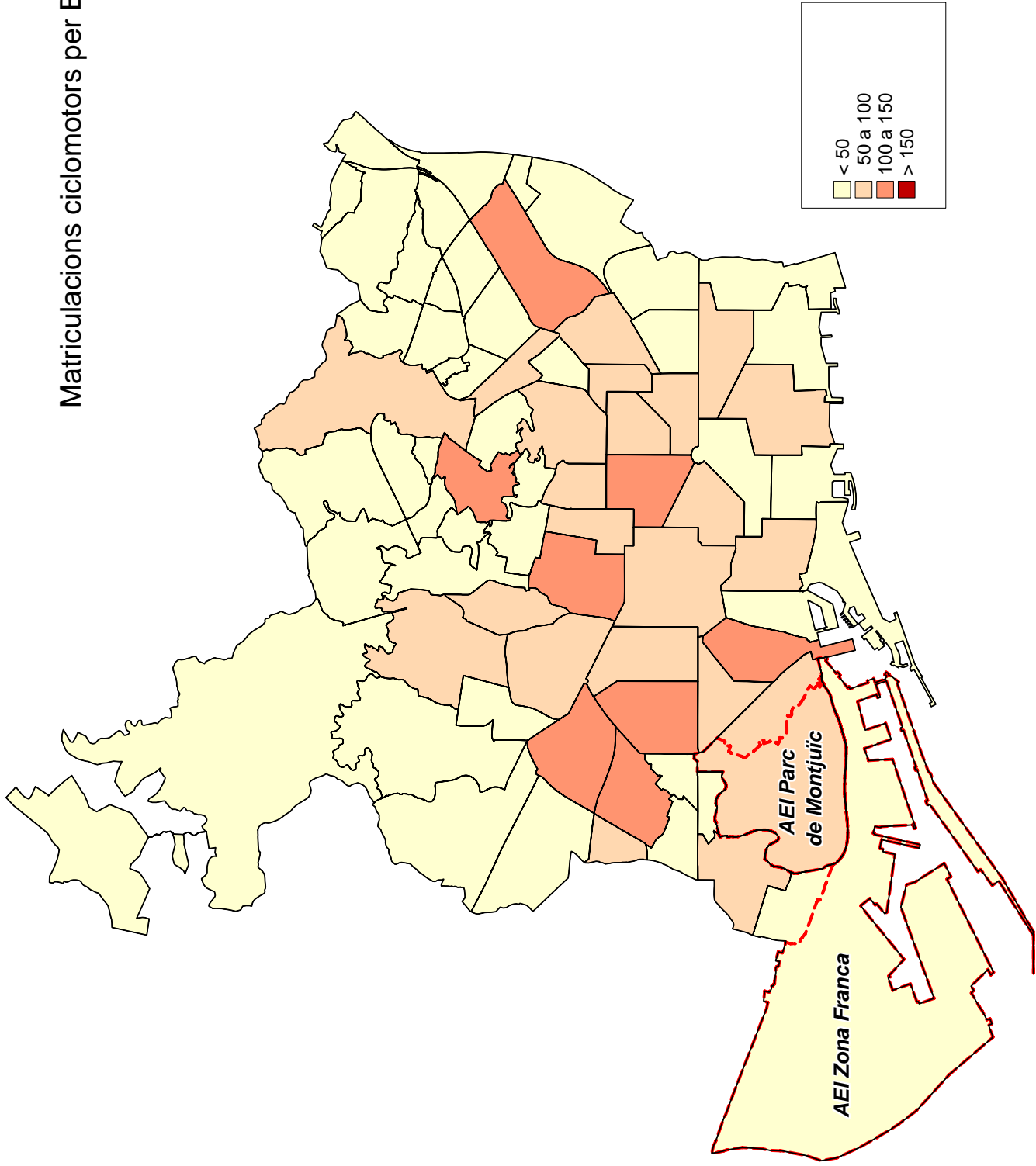

9. Principals marques. 2008

9.Principals marques del parc de vehicles. 2008

1.Rànquing de marques de turismes (> 1000 turismes)

Marca > 1000 turismes	Nombre	%
TOTAL	608.830	100,0
Seat	86.946	14,3
Renault	65.374	10,7
Volkswagen	49.105	8,1
Citroen	44.435	7,3
Opel	44.328	7,3
Peugeot	39.532	6,5
Ford	36.917	6,1
Audi	25.474	4,2
Mercedes	24.392	4,0
Bmw	23.856	3,9
Nissan	23.278	3,8
Toyota	14.267	2,3
Fiat	12.276	2,0
Honda	11.457	1,9
Volvo	9.365	1,5
Hyundai	9.240	1,5
Mazda	5.722	0,9
Suzuki	5.420	0,9
Skoda	5.362	0,9
Alfa romeo	4.328	0,7
Rover	4.127	0,7
Daewoo	4.070	0,7
Saab	3.997	0,7
Mitsubishi	3.845	0,6
Chrysler	3.512	0,6
Kia	3.238	0,5
Jeep	2.403	0,4
Porsche	2.237	0,4
Land rover	2.166	0,4
Chevrolet	2.161	0,4
Simca	2.047	0,3
Lancia	1.912	0,3
Jaguar	1.653	0,3
Morris	1.646	0,3
Subaru	1.351	0,2
Talbot	1.216	0,2
Resta de marques	26.175	4,3

Font: Cens de Vehicles. Departament d'Estadística. Ajuntament de Barcelona.

Principals marques de turismes del parc de Barcelona. 2008

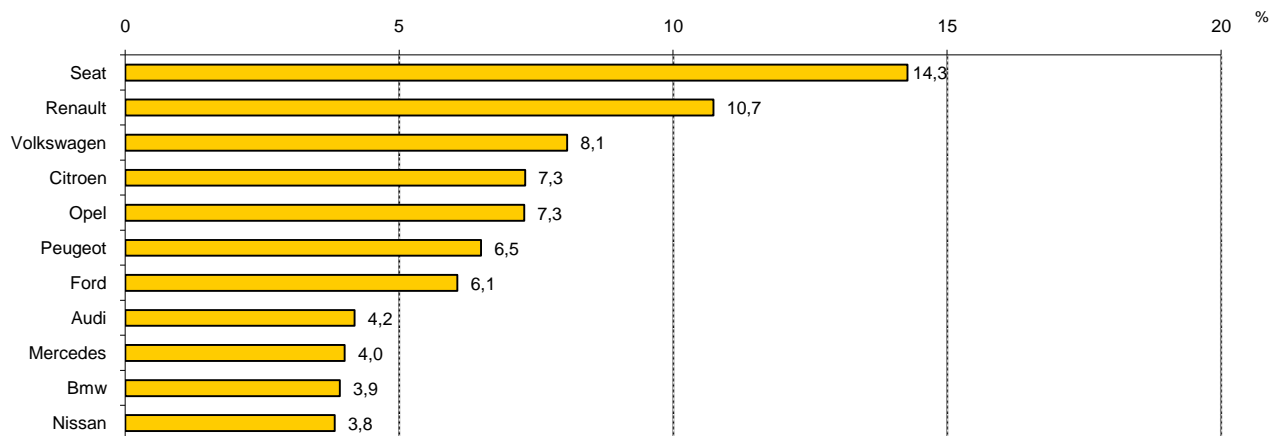

9.Principals marques del parc de vehicles. 2008

2.Rànquing de marques de motos (> 1000 motos)

<i>Marca > 1000 motos</i>	<i>Nombre</i>	<i>%</i>
TOTAL	193.902	100,0
Honda	74.233	38,3
Yamaha	21.795	11,2
Piaggio	17.101	8,8
Suzuki	14.166	7,3
Vespa	12.019	6,2
Montesa	6.851	3,5
Bmw	6.527	3,4
Aprilia	4.085	2,1
Kawasaki	3.554	1,8
Bultaco	3.476	1,8
Daelim	1.925	1,0
Peugeot	1.857	1,0
Ducati	1.843	1,0
Derbi	1.353	0,7
Ossa	1.244	0,6
Resta de marques	21.873	11,3

Font: Cens de Vehicles. Departament d'Estadística. Ajuntament de Barcelona.

Principals marques de motos del parc de Barcelona. 2008

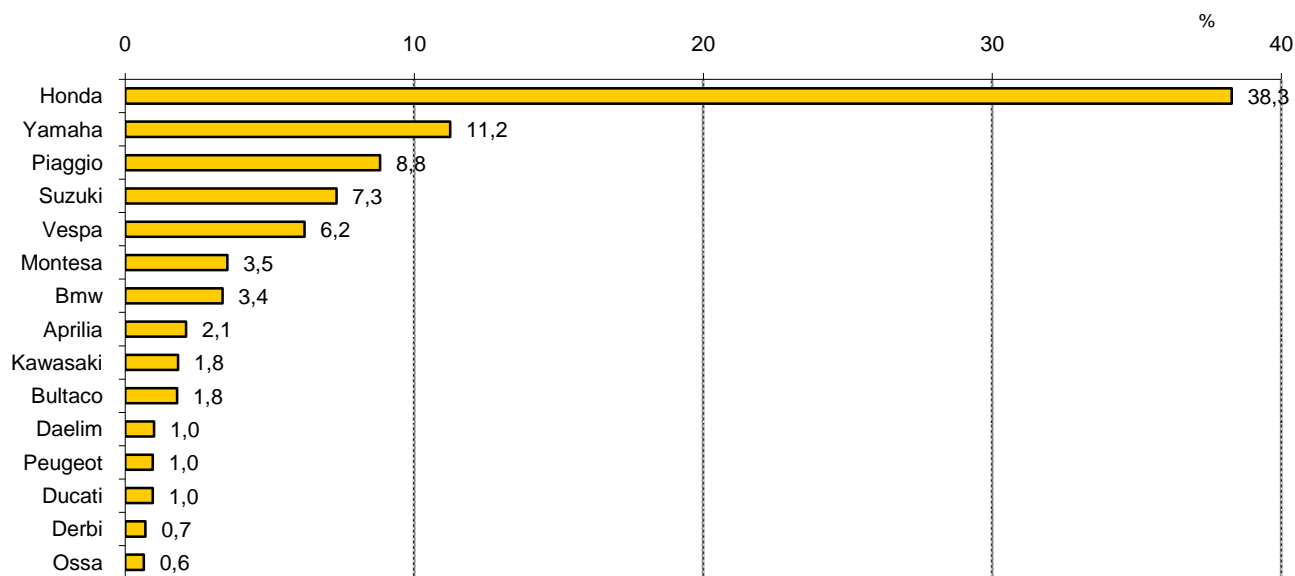

10. Recull evolutiu d'altres àmbits territorials

10. Recull evolutiu d'altres àmbits territorials

1. Parc de vehicles. Absoluts i percentatges. 1997-2007

Any	Entitat			Regió		Província	
	Barcelona	Barcelonès	Metropolitana	Metropolitana	Barcelona	Catalunya	Espanya
1997	834.881	1.149.201	1.577.178	2.381.530	2.627.551	3.569.280	20.286.408
1998	841.452	1.179.780	1.632.919	2.484.475	2.744.605	3.730.449	21.306.493
1999	851.095	1.252.712	1.620.899	2.585.400	2.860.877	3.895.304	22.411.194
2000	854.416	1.208.569	1.647.824	2.638.364	2.929.582	3.997.421	23.284.215
2001	848.601	1.218.260	1.730.709	2.695.837	3.008.205	4.117.786	24.249.871
2002	843.432	1.217.513	1.738.242	2.740.636	3.073.301	4.219.508	25.065.732
2003	841.679	1.170.159	1.686.255	2.697.142	3.049.576	4.220.206	25.169.452
2004	851.502	1.191.494	1.726.350	2.788.776	3.161.707	4.391.343	26.432.641
2005	873.522	1.220.841	1.735.775	2.873.955	3.281.154	4.572.717	27.657.276
2006	885.381	1.212.867	1.734.756	2.914.038	3.320.624	4.665.716	28.531.183
2007	897.368	1.256.535	1.839.878	3.051.683	3.497.569	4.922.667	30.318.457
% Variació any anterior							
1998-1997	0,8	2,7	3,5	4,3	4,5	4,5	5,0
1999-1998	1,1	6,2	-0,7	4,1	4,2	4,4	5,2
2000-1999	0,4	-3,5	1,7	2,0	2,4	2,6	3,9
2001-2000	-0,7	0,8	5,0	2,2	2,7	3,0	4,1
2002-2001	-0,6	-0,1	0,4	1,7	2,2	2,5	3,4
2003-2002	-0,2	-3,9	-3,0	-1,6	-0,8	0,0	0,4
2004-2003	1,2	1,8	2,4	3,4	3,7	4,1	5,0
2005-2004	2,6	2,5	0,5	3,1	3,8	4,1	4,6
2006-2005	1,4	-0,7	-0,1	1,4	1,2	2,0	3,2
2007-2006	1,4	3,6	6,1	4,7	5,3	5,5	6,3
% Barcelona sobre àmbits superiors							
1997		72,6	52,9	35,1	31,8	23,4	4,1
1998		71,3	51,5	33,9	30,7	22,6	3,9
1999		67,9	52,5	32,9	29,7	21,8	3,8
2000		70,7	51,9	32,4	29,2	21,4	3,7
2001		69,7	49,0	31,5	28,2	20,6	3,5
2002		69,3	48,5	30,8	27,4	20,0	3,4
2003		71,9	49,9	31,2	27,6	19,9	3,3
2004		71,5	49,3	30,5	26,9	19,4	3,2
2005		71,6	50,3	30,4	26,6	19,1	3,2
2006		73,0	51,0	30,4	26,7	19,0	3,1
2007		71,4	48,8	29,4	25,7	18,2	3,0

Nota: total parc de vehicles sense ciclomotors.

Tant les dades del web de PTOPT com les de la DGT avisen que de l'any 2003 en endavant no s'inclouen al parc els vehicles en baixa temporal.

Departament d'Estadística. Ajuntament de Barcelona.

Font: Cens de Vehicles, Departament d'Estadística. Ajuntament de Barcelona.

Webs de l'Idescat, del Departament de PTOPT, de la DGT i de l'INE.

10. Recull evolutiu d'altres àmbits territorials

2. Parc de turismes. Absoluts i percentatges. 1997-2007

Any	Entitat		Regió		Província		Espanya
	Barcelona	Barcelonès	Metropolitana	Metropolitana	Barcelona	Catalunya	
1997	625.406	837.457	1.158.904	1.740.170	1.910.660	2.556.864	15.297.366
1998	625.570	856.520	1.184.247	1.816.914	1.995.295	2.671.001	16.050.057
1999	625.024	906.241	1.208.434	1.883.320	2.075.125	2.785.299	16.847.397
2000	621.003	867.810	1.219.041	1.916.059	2.119.416	2.850.226	17.449.235
2001	611.807	871.839	1.256.141	1.958.431	2.172.772	2.931.361	18.150.880
2002	605.742	868.435	1.257.680	1.983.553	2.216.631	2.998.798	18.732.632
2003	603.343	830.524	1.213.231	1.940.705	2.188.576	2.984.676	18.688.320
2004	607.791	839.808	1.234.541	1.995.895	2.257.575	3.089.787	19.541.918
2005	617.291	848.782	1.223.324	2.030.151	2.314.850	3.180.916	20.250.377
2006	616.814	826.898	1.200.760	2.024.573	2.300.767	3.192.024	20.636.738
2007	617.022	844.947	1.259.985	2.095.470	2.396.656	3.332.852	21.760.174
% Variació any anterior							
1998-1997	0,0	2,3	2,2	4,4	4,4	4,5	4,9
1999-1998	-0,1	5,8	2,0	3,7	4,0	4,3	5,0
2000-1999	-0,6	-4,2	0,9	1,7	2,1	2,3	3,6
2001-2000	-1,5	0,5	3,0	2,2	2,5	2,8	4,0
2002-2001	-1,0	-0,4	0,1	1,3	2,0	2,3	3,2
2003-2002	-0,4	-4,4	-3,5	-2,2	-1,3	-0,5	-0,2
2004-2003	0,7	1,1	1,8	2,8	3,2	3,5	4,6
2005-2004	1,6	1,1	-0,9	1,7	2,5	2,9	3,6
2006-2005	-0,1	-2,6	-1,8	-0,3	-0,6	0,3	1,9
2007-2006	0,0	2,2	4,9	3,5	4,2	4,4	5,4
% Barcelona sobre àmbits superiors							
1997		74,7	54,0	35,9	32,7	24,5	4,1
1998		73,0	52,8	34,4	31,4	23,4	3,9
1999		69,0	51,7	33,2	30,1	22,4	3,7
2000		71,6	50,9	32,4	29,3	21,8	3,6
2001		70,2	48,7	31,2	28,2	20,9	3,4
2002		69,8	48,2	30,5	27,3	20,2	3,2
2003		72,6	49,7	31,1	27,6	20,2	3,2
2004		72,4	49,2	30,5	26,9	19,7	3,1
2005		72,7	50,5	30,4	26,7	19,4	3,0
2006		74,6	51,4	30,5	26,8	19,3	3,0
2007		73,0	49,0	29,4	25,7	18,5	2,8

Tant les dades del web de PTOPI com les de la DGT avisen que de l'any 2003 en endavant no s'inclouen al parc els vehicles en baixa temporal.

Departament d'Estadística. Ajuntament de Barcelona.

Font: Cens de Vehicles. Departament d'Estadística. Ajuntament de Barcelona.

Webs de l'Idescat, del Departament de PTOPI, de la DGT i de l'INE.

10. Recull evolutiu d'altres àmbits territorials

3. Parc de camions i furgonetes. Absoluts i percentatges. 1998-2007

Any	Entitat			Regió		Província		Espanya
	Barcelona	Barcelonès	Metropolitana	Metropolitana	Barcelona	Catalunya		
1998	66.912	138.034	171.198	341.112	397.284	589.411	3.393.446	
1999	73.110	150.859	182.357	365.073	419.105	621.566	3.604.972	
2000	76.906	146.049	192.176	373.446	430.467	640.358	3.780.221	
2001	78.287	147.177	220.221	381.286	442.831	660.704	3.949.001	
2002	77.769	147.023	221.522	386.692	452.593	677.648	4.091.875	
2003	76.063	142.612	217.504	384.366	453.892	685.195	4.188.910	
2004	75.880	146.483	223.492	397.849	471.184	714.600	4.418.039	
2005	76.306	150.949	224.954	411.326	491.979	748.346	4.655.413	
2006	74.450	150.449	224.088	420.696	504.798	772.562	4.835.670	
2007	73.491	155.612	239.115	440.433	533.995	817.435	5.140.586	
% Variació any anterior								
1999-1998	9,3	9,3	6,5	7,0	5,5	5,5	6,2	
2000-1999	5,2	-3,2	5,4	2,3	2,7	3,0	4,9	
2001-2000	1,8	0,8	14,6	2,1	2,9	3,2	4,5	
2002-2001	-0,7	-0,1	0,6	1,4	2,2	2,6	3,6	
2003-2002	-2,2	-3,0	-1,8	-0,6	0,3	1,1	2,4	
2004-2003	-0,2	2,7	2,8	3,5	3,8	4,3	5,5	
2005-2004	0,6	3,0	0,7	3,4	4,4	4,7	5,4	
2006-2005	-2,4	-0,3	-0,4	2,3	2,6	3,2	3,9	
2007-2006	-1,3	3,4	6,7	4,7	5,8	5,8	6,3	
% Barcelona sobre àmbits superiors								
1998		48,5	39,1	19,6	16,8	11,4	2,0	
1999		48,5	40,1	20,0	17,4	11,8	2,0	
2000		52,7	40,0	20,6	17,9	12,0	2,0	
2001		53,2	35,5	20,5	17,7	11,8	2,0	
2002		52,9	35,1	20,1	17,2	11,5	1,9	
2003		53,3	35,0	19,8	16,8	11,1	1,8	
2004		51,8	34,0	19,1	16,1	10,6	1,7	
2005		50,6	33,9	18,6	15,5	10,2	1,6	
2006		49,5	33,2	17,7	14,7	9,6	1,5	
2007		47,2	30,7	16,7	13,8	9,0	1,4	

Tant les dades del web de PTOPI com les de la DGT avisen que de l'any 2003 en endavant no s'inclouen al parc els vehicles en baixa temporal.

Departament d'Estadística. Ajuntament de Barcelona.

Font: Cens de Vehicles, Departament d'Estadística. Ajuntament de Barcelona.

Webs de l'Idescat, del Departament de PTOPI, de la DGT i de l'INE.

10. Recull evolutiu d'altres àmbits territorials

4. Parc de motos i altres vehicles. Absoluts i percentatges. 1998-2007

Any	Entitat			Regió		Província		Espanya
	Barcelona	Barcelonès	Metropolitana	Metropolitana	Barcelona	Catalunya		
1998	148.970	185.225	222.325	326.448	352.026	470.037	1.862.990	
1999	152.961	195.612	230.108	337.007	366.647	488.439	1.958.825	
2000	156.507	194.710	236.607	348.859	379.699	506.837	2.054.759	
2001	158.507	199.244	253.857	360.620	392.602	525.721	2.149.990	
2002	159.921	202.055	259.040	370.391	403.919	542.841	2.241.225	
2003	162.273	197.023	255.520	372.071	407.108	550.335	2.292.222	
2004	167.831	205.203	268.317	395.032	432.948	586.956	2.472.684	
2005	179.925	221.110	287.497	432.478	474.325	643.455	2.751.486	
2006	194.117	231.621	309.908	454.946	499.188	673.977	3.058.775	
2007	206.855	255.976	340.778	515.780	566.918	772.380	3.417.697	
% Variació any anterior								
1999-1998	2,7	5,6	3,5	3,2	4,2	3,9	5,1	
2000-1999	2,3	-0,5	2,8	3,5	3,6	3,8	4,9	
2001-2000	1,3	2,3	7,3	3,4	3,4	3,7	4,6	
2002-2001	0,9	1,4	2,0	2,7	2,9	3,3	4,2	
2003-2002	1,5	-2,5	-1,4	0,5	0,8	1,4	2,3	
2004-2003	3,4	4,2	5,0	6,2	6,3	6,7	7,9	
2005-2004	7,2	7,8	7,1	9,5	9,6	9,6	11,3	
2006-2005	7,9	4,8	7,8	5,2	5,2	4,7	11,2	
2007-2006	6,6	10,5	10,0	13,4	13,6	14,6	11,7	
% Barcelona sobre àmbits superiors								
1998		80,4	67,0	45,6	42,3	31,7	8,0	
1999		78,2	66,5	45,4	41,7	31,3	7,8	
2000		80,4	66,1	44,9	41,2	30,9	7,6	
2001		79,6	62,4	44,0	40,4	30,2	7,4	
2002		79,1	61,7	43,2	39,6	29,5	7,1	
2003		82,4	63,5	43,6	39,9	29,5	7,1	
2004		81,8	62,5	42,5	38,8	28,6	6,8	
2005		81,4	62,6	41,6	37,9	28,0	6,5	
2006		83,8	62,6	42,7	38,9	28,8	6,3	
2007		80,8	60,7	40,1	36,5	26,8	6,1	

Tant les dades del web de PTOPI com les de la DGT avisen que de l'any 2003 en endavant no s'inclouen al parc els vehicles en baixa temporal.

Departament d'Estadística. Ajuntament de Barcelona.

Font: Cens de Vehicles, Departament d'Estadística. Ajuntament de Barcelona.

Webs de l'Idescat, del Departament de PTOPI, de la DGT i de l'INE.

10. Recull evolutiu d'altres àmbits territorials

5. Matriculació de turismes. Absoluts i percentatges. 1998-2008

<i>Any</i>	<i>Barcelona</i>	<i>Província Barcelona</i>	<i>Catalunya</i>	<i>Espanya</i>
1998	45.567	175.119	230.304	1.282.970
1999	53.091	200.149	264.215	1.502.531
2000	49.072	193.479	251.222	1.467.160
2001	47.966	190.890	248.462	1.498.849
2002	39.631	173.766	226.558	1.408.426
2003	41.347	194.778	249.246	1.492.527
2004	44.645	201.622	263.014	1.653.798
2005	44.632	199.949	263.528	1.676.707
2006	38.746	186.624	248.615	1.660.627
2007	37.059	172.014	230.426	1.634.945
2008	26.825	123.853	163.022	1.186.417
% Variació any anterior				
1999-1998	16,5	14,3	14,7	17,1
2000-1999	-7,6	-3,3	-4,9	-2,4
2001-2000	-2,3	-1,3	-1,1	2,2
2002-2001	-17,4	-9,0	-8,8	-6,0
2003-2002	4,3	12,1	10,0	6,0
2004-2003	8,0	3,5	5,5	10,8
2005-2004	0,0	-0,8	0,2	1,4
2006-2005	-13,2	-6,7	-5,7	-1,0
2007-2006	-4,4	-7,8	-7,3	-1,5
2008-2007	-27,6	-28,0	-29,3	-27,4
% Barcelona sobre àmbits superiors				
1998		26,0	19,8	3,6
1999		26,5	20,1	3,5
2000		25,4	19,5	3,3
2001		25,1	19,3	3,2
2002		22,8	17,5	2,8
2003		21,2	16,6	2,8
2004		22,1	17,0	2,7
2005		22,3	16,9	2,7
2006		20,8	15,6	2,3
2007		21,5	16,1	2,3
2008		21,7	16,5	2,3

Departament d'Estadística. Ajuntament de Barcelona.

Font: De l'any 2007 en endavant, fitxers microdades matriculacions provisionals D.G.Trànsit, Ministeri de l'Interior. Elaboració pròpia.

Pels anys anteriors, Cens de Vehicles, Departament d'Estadística. Ajuntament de Barcelona.

Web de la DGT i web de l'Idescat.

10. Recull evolutiu d'altres àmbits territorials

6. Matriculació de motos. Absoluts i percentatges. 1998-2008

<i>Any</i>	<i>Barcelona</i>	<i>Província Barcelona</i>	<i>Catalunya</i>	<i>Espanya</i>
1998	7.861	15.849	18.952	56.152
1999	8.686	17.819	21.584	68.670
2000	8.640	17.603	21.637	72.075
2001	7.826	16.121	19.790	64.196
2002	7.129	14.799	18.244	63.416
2003	8.279	19.015	23.289	77.496
2004	11.122	26.760	33.633	123.195
2005	17.101	42.540	54.417	220.424
2006	18.779	49.354	63.881	274.918
2007	18.538	47.231	60.800	275.723
2008	15.284	38.360	48.864	216.541
% Variació any anterior				
1999-1998	10,5	12,4	13,9	22,3
2000-1999	-0,5	-1,2	0,2	5,0
2001-2000	-9,4	-8,4	-8,5	-10,9
2002-2001	-8,9	-8,2	-7,8	-1,2
2003-2002	16,1	28,5	27,7	22,2
2004-2003	34,3	40,7	44,4	59,0
2005-2004	53,8	59,0	61,8	78,9
2006-2005	9,8	16,0	17,4	24,7
2007-2006	-1,3	-4,3	-4,8	0,3
2008-2007	-17,6	-18,8	-19,6	-21,5
% Barcelona sobre àmbits superiors				
1998		49,6	41,5	14,0
1999		48,7	40,2	12,6
2000		49,1	39,9	12,0
2001		48,5	39,5	12,2
2002		48,2	39,1	11,2
2003		43,5	35,5	10,7
2004		41,6	33,1	9,0
2005		40,2	31,4	7,8
2006		38,0	29,4	6,8
2007		39,2	30,5	6,7
2008		39,8	31,3	7,1

Departament d'Estadística. Ajuntament de Barcelona.

Font: De l'any 2007 en endavant, fitxers microdades matriculacions provisionals D.G.Trànsit, Ministeri de l'Interior. Elaboració pròpia.

Pels anys anteriors, Cens de Vehicles, Departament d'Estadística. Ajuntament de Barcelona.

Web de la DGT i web de l'Idescat.

11. Notes explicatives

NOTES EXPLICATIVES

Cens de Vehicles

El "Cens de Vehicles" s'elabora a partir de les dades dels contribuents de l'Impost sobre Vehicles de Tracció Mecànica (IVTM), conegut comunament com Impost de Circulació. Aquest impost el paguen, al seu municipi, els titulars dels vehicles per circular per les vies públiques.

L'explotació estadística que realitza el Departament d'Estadística de l'Ajuntament de Barcelona anomenada "Cens de Vehicles" es basa en els vehicles dels contribuents en actiu que tinguin adreça fiscal a la ciutat de Barcelona. La data de referència de les explotacions del Departament és la situació del parc una vegada tancat l'any fiscal.

Tipologia del parc

Les taules estadístiques que fan referència a la tipologia del parc de vehicles responen a les següents definicions:

Turisme: Vehicle automòbil especialment construït i destinat per al transport de viatgers, amb una capacitat inferior a nou places.
Els vehicles tot terreny es consideraran com a turismes.

Motocicleta: vehicle automòbil de dues rodes, proveït d'un motor de dos temps o de quatre, que pot transportar un passatger o dos. Els motocarros tenen la consideració de motocicleta, i han de tributar per la capacitat de la seva cilindrada. Amb l'aprovació del Reglament General de Vehicles (RD 2822/98 de 23 de desembre) què, entre d'altres novetats, ordena l'obligatorietat de matriculació de tots els ciclomotors a les Prefectures Provincials de Trànsit, s'incorporen al parc de vehicles les dades dels ciclomotors, tret d'aquelles taules comparatives amb d'altres àmbits territorials que les fonts respectives no els incloguin.

Ciclomotors: Vehicles lleugers proveïts d'un motor de cilindrada fins a 50 centímetres cúbics. Poden ser de dues rodes, de tres rodes i de quatre rodes. Aquests últims no poden superar una massa en buit de 350 kg i la velocitat no pot ser superior a 45 km/h.

Altres vehicles: agrupa tipologies com: els tractors d'arrossegament, els remolcs, els autocars... i aquells altres que no poden incloure's en les tipologies descrites anteriorment. També els matriculats amb matrícula especial, bé siguin grues, pales, articulats...

Antiguitat dels vehicles

Les taules sobre l'antiguitat del parc de vehicles abasten tres grups diferents: d'una banda totes les tipologies del conjunt del parc segons l'any en que varen entrar en circulació i segons l'any de matriculació respectiu. En segon lloc, els turismes; i en tercer i últim lloc les motos.

Pel que fa a l'antiguitat s'ha de tenir present que d'ençà la nova reglamentació en la matriculació, les altes de vehicles per transferència d'un altre municipi venen sense tenir incorporada la informació de la seva alta inicial i en conseqüència es desconeix l'antiguitat real i no es pot calcular la seva edat actual.

Potència dels turismes i cilindrada de les motos

L'indicador de la potència també té dos grups separats, segons siguin turismes o motos, però el tractament respon a la mateixa estructura: la potència dels turismes s'analitza segons el nombre de cavalls fiscals, i la cilindrada de les motos segons el nombre de centímetres cúbics.

Tipus de propietari dels vehicles i nacionalitat dels propietaris

Des de l'any 2007 s'incorpora l'apartat referit al tipus de propietari dels vehicles, distingint-se dues categories: els propietaris físics i jurídics. Aquesta classificació s'ha fet considerant propietaris físics aquells casos identificats amb un número de DNI numèric, i s'ha agrupat com a propietaris jurídics els identificats amb un NIF on el primer dígit és una lletra. Dins d'aquest grup s'hi han sumat tots aquells altres propietaris que no es poden considerar particulars, com pot ser el cas de les comunitats de veïns.

A l'edició de 2008 s'ha introduït una altra novetat que és la nacionalitat dels propietaris dels vehicles, agrupant d'una banda els de nacionalitat espanyola i de l'altra tots els propietaris de nacionalitat estrangera. Ambdues variables es treballen tant pels turismes com per les motos.

Matriculacions de vehicles a la ciutat

Apartat que recull les taules amb les matriculacions mensuals dels turismes, motos i des de 2005 també dels ciclomotors. Es tracta de les matriculacions dels vehicles nous i també d'aquells que, atenent-se al nou Reglament General de Vehicles (RD 2822/98), han optat per un canvi de matrícula al permetre canviar-ne la placa si el comprador viu en una província diferent a la de matriculació inicial.

Principals marques

S'incorporen taules sobre les principals marques dels turismes i de les motos del parc. Es tracta d'un rànquing que ordena els turismes actius de la ciutat segons les principals marques i la mateixa operació es realitza també per les marques de les motos.

Recull evolutiu a d'altres àmbits territorials

Es tracta d'un recull de fonts d'informació de diferents webs: el de l'Idescat, el del Departament de Política Territorial i Obres Públiques de la Generalitat de Catalunya, el de la Direcció General de Tráfico del Ministerio del Interior... Les dades de Barcelona ciutat sempre són les del Departament, mentre que la font dels altres àmbits varia segons l'any en qüestió i segons la demarcació. A partir de l'any 2007 també es treballa amb els fitxers de microdades de la D.G.Tráfico.