

ESTADÍSTIQUES TEMÀTIQUES

Eleccions Locals

22 Maig 2011

Dossier de Barcelona

Í N D E X

1. Eleccions Locals a Barcelona. 22 maig 2011

1. Resultats a Barcelona
2. Resultats per districtes
3. Resultats per barris
 - Mapes de participació i partits per districtes
 - Mapes de participació i partits per barris
 - Mapes de participació i partits per 1061 seccions censals
4. Distribució de regidors elegits a Barcelona per partits
5. Distribució de regidors segons aplicació del mètode d'Hondt
6. Relació nominal de regidors elegits
7. Composició dels Consells de Districte. 2007-2011
8. Relació de candidatures presentades

2. Evolució de les eleccions Locals a Barcelona. 2003-2011

1. Barcelona ciutat
2. Districte 1. Ciutat Vella
3. Districte 2. Eixample
4. Districte 3. Sants-Montjuïc
5. Districte 4. Les Corts
6. Districte 5. Sarrià-Sant Gervasi
7. Districte 6. Gràcia
8. Districte 7. Horta-Guinardó
9. Districte 8. Nou Barris
10. Districte 9. Sant Andreu
11. Districte 10. Sant Martí
12. Evolució de regidors a Barcelona. 1995-2011

3. Eleccions Locals al Consorci de l'Àrea Metropolitana de Barcelona

1. Evolució de resultats. 2003-2011
2. Evolució de regidors. 2003-2011
3. Distribució de regidors per municipis. 2011

4. Eleccions Locals a Catalunya

1. Evolució de resultats a Catalunya. 2003-2011
2. Evolució de regidors a Catalunya. 2003-2011
3. Comparació de resultats a Barcelona, província Barcelona i Catalunya. 2011
4. Distribució de regidors als municipis de més de 50.000 habitants. 2011

5. Eleccions Locals a Espanya

1. Evolució de resultats a Espanya. 2003-2011
2. Evolució de regidors a Espanya. 2003-2011
3. Distribució de regidors a algunes capitals de província. 2011
4. Nom de les sigles dels principals partits

6. Enquestes pre-electoral publicades. Barcelona

1. Estimació de resultats
2. Fitxa tècnica de les enquestes

7. Normativa electoral

8. Mapes guia de districtes, barris i seccions censals

1. Eleccions Locals a Barcelona i districtres. 22 maig 2011

1.Eleccions Locals a Barcelona. 22 maig 2011

1.Resultats a Barcelona

	<i>Absoluts</i>	<i>% s/electors</i>	<i>% s/votants</i>	<i>% s/vots vàlids</i>	<i>Regidors</i>	<i>% regidors</i>
Electors	1.163.556	100,0				
Abstenció	547.266	47,0				
Votants	616.290	53,0	100,0			
Vots vàlids	605.571	52,0	98,3	100,0	41	
CiU	174.022	15,0	28,2	28,7	15	36,6
PSC-PM	134.084	11,5	21,8	22,1	11	26,8
PP	104.301	9,0	16,9	17,2	8	19,5
ICV-EUIA-E	62.939	5,4	10,2	10,4	5	12,2
UpB-ERC-Ri.Cat-DCat-AM	33.593	2,9	5,5	5,5	2	4,9
CUPAB	11.805	1,0	1,9	1,9		
C's	11.750	1,0	1,9	1,9		
Eb-CenB	10.104	0,9	1,6	1,7		
SI	6.802	0,6	1,1	1,1		
EV-GVE	6.118	0,5	1,0	1,0		
PIRATA.CAT	4.659	0,4	0,8	0,8		
PACMA	4.298	0,4	0,7	0,7		
PxC	3.402	0,3	0,6	0,6		
PUM+J	1.599	0,1	0,3	0,3		
UPyD	1.470	0,1	0,2	0,2		
PDLPEA	1.382	0,1	0,2	0,2		
LBB	1.193	0,1	0,2	0,2		
PRE-IR	1.044	0,1	0,2	0,2		
PCPC	979	0,1	0,2	0,2		
PATO	947	0,1	0,2	0,2		
PH	641	0,1	0,1	0,1		
PFyV	532	0,0	0,1	0,1		
FE de las JONS	346	0,0	0,1	0,1		
SAIn	249	0,0	0,0	0,0		
UCE	219	0,0	0,0	0,0		
Blancs	27.093	2,3	4,4	4,5		
Nuls	10.719	0,9	1,7	1,8		

Departament d'Estadística. Ajuntament de Barcelona.
Font: Ministerio del Interior.

1.Eleccions Locals a Barcelona. 22 maig 2011

2.Resultats per districtes. Absolutos

<i>Districtes</i>	<i>Electors</i>	<i>Votants</i>	<i>CiU</i>	<i>PSC-PM</i>	<i>PP</i>	<i>ICV- EUJA-E</i>	<i>UpB- ERC</i>	<i>Altres</i>	<i>Blancs</i>	<i>Nuls</i>
BARCELONA	1.163.556	616.290	174.022	134.084	104.301	62.939	33.593	69.539	27.093	10.719
1. Ciutat Vella	56.083	23.554	5.238	5.414	3.347	3.316	1.338	3.464	909	528
2. Eixample	192.885	108.407	38.123	17.856	16.184	11.153	6.623	12.112	4.645	1.711
3. Sants-Montjuïc	129.059	63.907	15.362	15.091	9.744	7.323	4.227	8.167	2.761	1.232
4. Les Corts	62.853	37.073	13.715	6.075	7.912	2.434	1.750	3.245	1.485	457
5. Sarrià-Sant Gervasi	105.831	65.217	31.249	6.219	14.482	3.323	2.001	5.012	2.183	748
6. Gràcia	90.551	50.572	16.130	8.316	5.855	6.478	3.782	6.833	2.221	957
7. Horta-Guinardó	128.248	65.017	14.302	17.143	10.961	7.138	3.567	7.539	3.174	1.193
8. Nou Barris	120.733	57.519	8.865	19.386	12.098	5.486	2.033	6.102	2.554	995
9. Sant Andreu	109.362	57.750	12.113	16.182	9.304	6.272	3.249	6.583	2.891	1.156
10. Sant Martí	167.951	87.274	18.925	22.402	14.414	10.016	5.023	10.482	4.270	1.742

Percentatges sobre votants

<i>Districtes</i>	<i>CiU</i>	<i>PSC-PM</i>	<i>PP</i>	<i>ICV- EUJA-E</i>	<i>UpB- ERC</i>	<i>Altres</i>	<i>Blancs</i>	<i>Nuls</i>	<i>Partit més votat</i>
BARCELONA	28,2	21,8	16,9	10,2	5,5	11,3	4,4	1,7	CiU
1. Ciutat Vella	22,2	23,0	14,2	14,1	5,7	14,7	3,9	2,2	PSC
2. Eixample	35,2	16,5	14,9	10,3	6,1	11,2	4,3	1,6	CiU
3. Sants-Montjuïc	24,0	23,6	15,2	11,5	6,6	12,8	4,3	1,9	CiU
4. Les Corts	37,0	16,4	21,3	6,6	4,7	8,8	4,0	1,2	CiU
5. Sarrià-Sant Gervasi	47,9	9,5	22,2	5,1	3,1	7,7	3,3	1,1	CiU
6. Gràcia	31,9	16,4	11,6	12,8	7,5	13,5	4,4	1,9	CiU
7. Horta-Guinardó	22,0	26,4	16,9	11,0	5,5	11,6	4,9	1,8	PSC
8. Nou Barris	15,4	33,7	21,0	9,5	3,5	10,6	4,4	1,7	PSC
9. Sant Andreu	21,0	28,0	16,1	10,9	5,6	11,4	5,0	2,0	PSC
10. Sant Martí	21,7	25,7	16,5	11,5	5,8	12,0	4,9	2,0	PSC

Percentatges sobre electors

<i>Districtes</i>	<i>Participació</i>	<i>Abstenció</i>	<i>CiU</i>	<i>PSC-PM</i>	<i>PP</i>	<i>ICV- EUJA-E</i>	<i>UpB- ERC</i>	<i>Altres</i>	<i>Blancs</i>	<i>Nuls</i>
BARCELONA	53,0	47,0	15,0	11,5	9,0	5,4	2,9	6,0	2,3	0,9
1. Ciutat Vella	42,0	58,0	9,3	9,7	6,0	5,9	2,4	6,2	1,6	0,9
2. Eixample	56,2	43,8	19,8	9,3	8,4	5,8	3,4	6,3	2,4	0,9
3. Sants-Montjuïc	49,5	50,5	11,9	11,7	7,6	5,7	3,3	6,3	2,1	1,0
4. Les Corts	59,0	41,0	21,8	9,7	12,6	3,9	2,8	5,2	2,4	0,7
5. Sarrià-Sant Gervasi	61,6	38,4	29,5	5,9	13,7	3,1	1,9	4,7	2,1	0,7
6. Gràcia	55,8	44,2	17,8	9,2	6,5	7,2	4,2	7,5	2,5	1,1
7. Horta-Guinardó	50,7	49,3	11,2	13,4	8,5	5,6	2,8	5,9	2,5	0,9
8. Nou Barris	47,6	52,4	7,3	16,1	10,0	4,5	1,7	5,1	2,1	0,8
9. Sant Andreu	52,8	47,2	11,1	14,8	8,5	5,7	3,0	6,0	2,6	1,1
10. Sant Martí	52,0	48,0	11,3	13,3	8,6	6,0	3,0	6,2	2,5	1,0

1.Eleccions Locals a Barcelona. 22 maig 2011

3.Resultats per barris. Absoluts

Dte.	Barris	Electors	Votants	CIU	PSC-PM	PP	ICV- EUlA-E	UpB- ERC	Altres	Blancs	Nuls
BARCELONA		1.163.556	616.290	174.022	134.084	104.301	62.939	33.593	69.539	27.093	10.719
1	1. el Raval	22.465	9.216	1.929	2.217	1.452	1.225	517	1.360	330	186
1	2. el Barri Gòtic	9.807	4.165	961	825	517	679	255	679	176	73
1	3. la Barceloneta	10.291	3.930	924	1.052	533	407	241	503	156	114
1	4. Sant Pere, Santa Caterina i la Ribera	13.520	6.243	1.424	1.320	845	1.005	325	922	247	155
2	5. el Fort Pienc	22.541	12.906	4.167	2.274	1.975	1.399	823	1.463	594	211
2	6. la Sagrada Família	38.459	20.831	6.606	3.892	2.963	2.252	1.371	2.427	966	354
2	7. la Dreta de l'Eixample	31.090	18.281	7.262	2.435	2.788	1.763	985	1.981	789	278
2	8. l'Antiga Esquerra de l'Eixample	29.959	16.920	6.470	2.516	2.641	1.646	906	1.811	684	246
2	9. la Nova Esquerra de l'Eixample	43.015	24.247	8.675	3.997	3.814	2.358	1.449	2.658	969	327
2	10. Sant Antoni	27.821	15.222	4.943	2.742	2.003	1.735	1.089	1.772	643	295
3	11. el Poble Sec - Parc Montjuïc	25.865	11.619	2.522	2.509	1.720	1.594	825	1.697	505	247
3	12. la Marina del Prat Vermell - Zona Franca	877	252	40	117	42	13	4	17	14	5
3	13. la Marina de Port	21.845	9.974	1.621	3.247	2.061	994	350	1.131	398	172
3	14. la Font de la Guatlà	7.422	3.670	849	809	601	476	245	458	167	65
3	15. Hostafrancs	11.237	5.684	1.474	1.232	756	715	440	727	240	100
3	16. la Bordeta	13.982	7.252	1.754	1.637	1.086	789	541	958	337	150
3	17. Sants - Badal	17.984	9.270	2.268	2.292	1.487	966	602	1.057	421	177
3	18. Sants	29.847	16.186	4.834	3.248	1.991	1.776	1.220	2.122	679	316
4	19. les Corts	36.023	21.261	7.788	3.696	3.931	1.511	1.138	2.005	918	274
4	20. la Maternitat i Sant Ramon	18.445	10.627	3.370	2.053	2.325	806	490	977	461	145
4	21. Pedralbes	8.385	5.185	2.557	326	1.656	117	122	263	106	38
5	22. Vallvidrera, el Tibidabo i les Planes	3.087	1.694	634	258	185	208	112	205	70	22
5	23. Sarrà	17.250	10.760	5.157	1.087	2.130	598	405	864	381	138
5	24. les Tres Torres	11.474	7.464	3.874	483	2.110	185	138	422	193	59
5	25. Sant Gervasi - la Bonanova	18.297	11.265	5.631	969	2.698	439	248	808	374	98
5	26. Sant Gervasi - Galvany	34.385	21.291	10.484	1.805	5.276	862	484	1.494	656	230
5	27. el Putxet i el Farró	21.338	12.743	5.469	1.617	2.083	1.031	614	1.219	509	201
6	28. Vallcarca i els Penitents	11.562	6.477	2.179	1.186	947	654	389	721	293	108
6	29. el Coll	5.430	2.670	702	608	372	284	184	375	105	40
6	30. la Salut	10.112	5.709	1.972	897	797	629	417	644	240	113
6	31. la Vila de Gràcia	37.117	20.258	5.983	3.149	1.962	3.086	1.620	3.139	892	427
6	32. el Camp d'en Grassot i Gràcia Nova	26.330	15.458	5.294	2.476	1.777	1.825	1.172	1.954	691	269
7	33. el Baix Guinardó	19.785	10.489	2.934	2.183	1.517	1.183	693	1.276	543	160
7	34. Can Baró	6.804	3.393	768	934	458	383	197	395	165	93
7	35. el Guinardó	26.815	13.999	3.557	3.136	2.015	1.759	924	1.695	660	253
7	36. la Font d'en Fargues	7.490	4.095	1.174	834	622	455	274	473	215	48
7	37. el Carmel	23.861	10.614	1.321	3.963	2.238	911	360	1.163	464	194
7	38. la Teixonera	8.650	4.034	562	1.426	822	397	112	448	200	67
7	39. Sant Genís dels Agudells	5.427	2.768	465	819	522	309	119	331	148	55
7	40. Montbau	4.004	2.125	527	499	441	167	118	236	93	44
7	41. la Vall d'Hebron	4.347	2.517	505	624	580	241	94	279	133	61
7	42. la Clota	305	112	22	30	14	24	5	12	5	0
7	43. Horta	20.760	10.871	2.467	2.695	1.732	1.309	671	1.231	548	218
8	44. Vilapicina i la Torre Llobeta	19.294	10.343	2.206	2.796	1.990	1.007	481	1.160	518	185
8	45. Porta	18.064	9.191	1.583	2.914	1.929	904	378	954	385	144
8	46. el Turó de la Peira	10.579	4.808	831	1.648	1.008	413	199	465	185	59
8	47. Can Peguera	1.830	700	106	281	86	55	32	103	30	7
8	48. la Guineueta	12.209	6.527	1.058	2.022	1.533	587	248	688	278	113
8	49. Canyelles	5.938	2.943	337	1.073	661	289	84	297	110	92
8	50. les Roquetes	10.589	4.279	421	1.779	834	412	104	454	206	69
8	51. Verdun	8.882	3.853	506	1.389	813	330	137	409	193	76
8	52. la Prosperitat	19.569	9.591	1.264	3.370	2.113	1.006	247	999	429	163
8	53. la Trinitat Nova	5.306	1.927	242	731	409	171	78	199	72	25
8	54. Torre Baró	1.569	436	40	165	106	52	7	41	16	9
8	55. Ciutat Meridiana	5.958	2.544	240	1.079	548	214	29	277	112	45
8	56. Vallbona	946	377	31	139	68	46	9	56	20	8
9	57. la Trinitat Vella	5.640	2.362	262	993	465	201	52	262	84	43
9	58. Baró de Viver	1.803	644	69	301	111	41	18	73	24	7
9	59. el Bon Pastor	8.655	3.991	580	1.593	691	384	135	358	188	62
9	60. Sant Andreu	44.257	24.037	5.169	6.270	3.570	2.800	1.517	2.915	1.299	497
9	61. la Sagrera	22.128	11.919	2.238	3.403	2.244	1.298	652	1.293	567	224
9	62. el Congrés i els Indians	10.515	5.761	1.393	1.454	796	691	347	662	289	129
9	63. Navas	16.364	9.036	2.402	2.168	1.427	857	528	1.020	440	194
10	64. el Camp de l'Arpa del Clot	28.567	15.424	4.330	3.405	2.010	1.662	1.142	1.823	762	290
10	65. el Clot	20.026	10.667	2.475	2.517	1.628	1.195	667	1.343	624	218
10	66. el Parc i la Llacuna del Poblenou	9.832	5.270	1.241	1.113	873	662	341	681	240	119
10	67. la Vila Olímpica del Poblenou	6.080	3.772	995	860	492	489	218	455	197	66
10	68. el Poblenou	22.701	11.810	3.130	2.495	1.175	1.788	855	1.548	570	249
10	69. Diagonal Mar i el Front Marítim del Poblenou	8.283	4.537	988	1.095	615	648	273	591	247	80
10	70. el Besòs i el Maresme	14.928	6.317	814	2.363	1.272	556	194	711	275	132
10	71. Provençals del Poblenou	14.544	7.288	1.442	1.969	1.226	860	430	848	373	140
10	72. Sant Martí de Provençals	20.323	10.747	1.871	3.067	2.305	1.106	512	1.158	484	244
10	73. la Verneda i la Pau	22.667	11.442	1.639	3.518	2.818	1.050	391	1.324	498	204

1.Eleccions Locals a Barcelona. 22 maig 2011

Percentatges sobre votants

<i>Dte.</i>	<i>Barris</i>	<i>CiU</i>	<i>PSC-PM</i>	<i>PP</i>	<i>ICV- EUlA-E</i>	<i>UpB- ERC</i>	<i>Altres</i>	<i>Blancs</i>	<i>Nuls</i>	<i>Partit més votat</i>
BARCELONA		28,2	21,8	16,9	10,2	5,5	11,3	4,4	1,7	CiU
1	1. el Raval	20,9	24,1	15,8	13,3	5,6	14,8	3,6	2,0	PSC
1	2. el Barri Gòtic	23,1	19,8	12,4	16,3	6,1	16,3	4,2	1,8	CiU
1	3. la Barceloneta	23,5	26,8	13,6	10,4	6,1	12,8	4,0	2,9	PSC
1	4. Sant Pere, Santa Caterina i la Ribera	22,8	21,1	13,5	16,1	5,2	14,8	4,0	2,5	CiU
2	5. el Fort Pienc	32,3	17,6	15,3	10,8	6,4	11,3	4,6	1,6	CiU
2	6. la Sagrada Família	31,7	18,7	14,2	10,8	6,6	11,7	4,6	1,7	CiU
2	7. la Dreta de l'Eixample	39,7	13,3	15,3	9,6	5,4	10,8	4,3	1,5	CiU
2	8. l'Antiga Esquerra de l'Eixample	38,2	14,9	15,6	9,7	5,4	10,7	4,0	1,5	CiU
2	9. la Nova Esquerra de l'Eixample	35,8	16,5	15,7	9,7	6,0	11,0	4,0	1,3	CiU
2	10. Sant Antoni	32,5	18,0	13,2	11,4	7,2	11,6	4,2	1,9	CiU
3	11. el Poble Sec - Parc Montjuïc	21,7	21,6	14,8	13,7	7,1	14,6	4,3	2,1	CiU
3	12. la Marina del Prat Vermell - Zona Franca	15,9	46,4	16,7	5,2	1,6	6,7	5,6	2,0	PSC
3	13. la Marina de Port	16,3	32,6	20,7	10,0	3,5	11,3	4,0	1,7	PSC
3	14. la Font de la Guatlla	23,1	22,0	16,4	13,0	6,7	12,5	4,6	1,8	CiU
3	15. Hostafrancs	25,9	21,7	13,3	12,6	7,7	12,8	4,2	1,8	CiU
3	16. la Bordeta	24,2	22,6	15,0	10,9	7,5	13,2	4,6	2,1	CiU
3	17. Sants - Badal	24,5	24,7	16,0	10,4	6,5	11,4	4,5	1,9	PSC
3	18. Sants	29,9	20,1	12,3	11,0	7,5	13,1	4,2	2,0	CiU
4	19. les Corts	36,6	17,4	18,5	7,1	5,4	9,4	4,3	1,3	CiU
4	20. la Maternitat i Sant Ramon	31,7	19,3	21,9	7,6	4,6	9,2	4,3	1,4	CiU
4	21. Pedralbes	49,3	6,3	31,9	2,3	2,4	5,1	2,0	0,7	CiU
5	22. Vallvidrera, el Tibidabo i les Planes	37,4	15,2	10,9	12,3	6,6	12,1	4,1	1,3	CiU
5	23. Sarrià	47,9	10,1	19,8	5,6	3,8	8,0	3,5	1,3	CiU
5	24. les Tres Torres	51,9	6,5	28,3	2,5	1,8	5,7	2,6	0,8	CiU
5	25. Sant Gervasi - la Bonanova	50,0	8,6	24,0	3,9	2,2	7,2	3,3	0,9	CiU
5	26. Sant Gervasi - Galvany	49,2	8,5	24,8	4,0	2,3	7,0	3,1	1,1	CiU
5	27. el Putxet i el Farró	42,9	12,7	16,3	8,1	4,8	9,6	4,0	1,6	CiU
6	28. Vallcarca i els Penitents	33,6	18,3	14,6	10,1	6,0	11,1	4,5	1,7	CiU
6	29. el Coll	26,3	22,8	13,9	10,6	6,9	14,0	3,9	1,5	CiU
6	30. la Salut	34,5	15,7	14,0	11,0	7,3	11,3	4,2	2,0	CiU
6	31. la Vila de Gràcia	29,5	15,5	9,7	15,2	8,0	15,5	4,4	2,1	CiU
6	32. el Camp d'en Grassot i Gràcia Nova	34,2	16,0	11,5	11,8	7,6	12,6	4,5	1,7	CiU
7	33. el Baix Guinardó	28,0	20,8	14,5	11,3	6,6	12,2	5,2	1,5	CiU
7	34. Can Baró	22,6	27,5	13,5	11,3	5,8	11,6	4,9	2,7	PSC
7	35. el Guinardó	25,4	22,4	14,4	12,6	6,6	12,1	4,7	1,8	CiU
7	36. la Font d'en Fargues	28,7	20,4	15,2	11,1	6,7	11,6	5,3	1,2	CiU
7	37. el Carmel	12,4	37,3	21,1	8,6	3,4	11,0	4,4	1,8	PSC
7	38. la Teixonera	13,9	35,3	20,4	9,8	2,8	11,1	5,0	1,7	PSC
7	39. Sant Genís dels Agudells	16,8	29,6	18,9	11,2	4,3	12,0	5,3	2,0	PSC
7	40. Montbau	24,8	23,5	20,8	7,9	5,6	11,1	4,4	2,1	CiU
7	41. la Vall d'Hebron	20,1	24,8	23,0	9,6	3,7	11,1	5,3	2,4	PSC
7	42. la Clota	19,6	26,8	12,5	21,4	4,5	10,7	4,5	0,0	PSC
7	43. Horta	22,7	24,8	15,9	12,0	6,2	11,3	5,0	2,0	PSC
8	44. Vilapicina i la Torre Llobeta	21,3	27,0	19,2	9,7	4,7	11,2	5,0	1,8	PSC
8	45. Porta	17,2	31,7	21,0	9,8	4,1	10,4	4,2	1,6	PSC
8	46. el Turó de la Peira	17,3	34,3	21,0	8,6	4,1	9,7	3,8	1,2	PSC
8	47. Can Peguera	15,1	40,1	12,3	7,9	4,6	14,7	4,3	1,0	PSC
8	48. la Guineueta	16,2	31,0	23,5	9,0	3,8	10,5	4,3	1,7	PSC
8	49. Canyelles	11,5	36,5	22,5	9,8	2,9	10,1	3,7	3,1	PSC
8	50. les Roquetes	9,8	41,6	19,5	9,6	2,4	10,6	4,8	1,6	PSC
8	51. Verdun	13,1	36,0	21,1	8,6	3,6	10,6	5,0	2,0	PSC
8	52. la Prosperitat	13,2	35,1	22,0	10,5	2,6	10,4	4,5	1,7	PSC
8	53. la Trinitat Nova	12,6	37,9	21,2	8,9	4,0	10,3	3,7	1,3	PSC
8	54. Torre Baró	9,2	37,8	24,3	11,9	1,6	9,4	3,7	2,1	PSC
8	55. Ciutat Meridiana	9,4	42,4	21,5	8,4	1,1	10,9	4,4	1,8	PSC
8	56. Vallbona	8,2	36,9	18,0	12,2	2,4	14,9	5,3	2,1	PSC
9	57. la Trinitat Vella	11,1	42,0	19,7	8,5	2,2	11,1	3,6	1,8	PSC
9	58. Baró de Viver	10,7	46,7	17,2	6,4	2,8	11,3	3,7	1,1	PSC
9	59. el Bon Pastor	14,5	39,9	17,3	9,6	3,4	9,0	4,7	1,6	PSC
9	60. Sant Andreu	21,5	26,1	14,9	11,6	6,3	12,1	5,4	2,1	PSC
9	61. la Sagrera	18,8	28,6	18,8	10,9	5,5	10,8	4,8	1,9	PSC
9	62. el Congrés i els Indians	24,2	25,2	13,8	12,0	6,0	11,5	5,0	2,2	PSC
9	63. Navas	26,6	24,0	15,8	9,5	5,8	11,3	4,9	2,1	CiU
10	64. el Camp de l'Arpa del Clot	28,1	22,1	13,0	10,8	7,4	11,8	4,9	1,9	CiU
10	65. el Clot	23,2	23,6	15,3	11,2	6,3	12,6	5,8	2,0	PSC
10	66. el Parc i la Llacuna del Poblenou	23,5	21,1	16,6	12,6	6,5	12,9	4,6	2,3	CiU
10	67. la Vila Olímpica del Poblenou	26,4	22,8	13,0	13,0	5,8	12,1	5,2	1,7	CiU
10	68. el Poblenou	26,5	21,1	9,9	15,1	7,2	13,1	4,8	2,1	CiU
10	69. Diagonal Mar i el Front Marítim del Poblenou	21,8	24,1	13,6	14,3	6,0	13,0	5,4	1,8	PSC
10	70. el Besòs i el Maresme	12,9	37,4	20,1	8,8	3,1	11,3	4,4	2,1	PSC
10	71. Provençals del Poblenou	19,8	27,0	16,8	11,8	5,9	11,6	5,1	1,9	PSC
10	72. Sant Martí de Provençals	17,4	28,5	21,4	10,3	4,8	10,8	4,5	2,3	PSC
10	73. la Verneda i la Pau	14,3	30,7	24,6	9,2	3,4	11,6	4,4	1,8	PSC

1.Eleccions Locals a Barcelona. 22 maig 2011

Percentatges sobre electors

Dte.	Barris	Participació	Abstenció	CiU	PSC-PM	PP	ICV- EUlA-E	UpB- ERC	Altres	Blancs	Nuls
BARCELONA		53,0	47,0	15,0	11,5	9,0	5,4	2,9	6,0	2,3	0,9
1	1. el Raval	41,0	59,0	8,6	9,9	6,5	5,5	2,3	6,1	1,5	0,8
1	2. el Barri Gòtic	42,5	57,5	9,8	8,4	5,3	6,9	2,6	6,9	1,8	0,7
1	3. la Barceloneta	38,2	61,8	9,0	10,2	5,2	4,0	2,3	4,9	1,5	1,1
1	4. Sant Pere, Santa Caterina i la Ribera	46,2	53,8	10,5	9,8	6,3	7,4	2,4	6,8	1,8	1,1
2	5. el Fort Pienc	57,3	42,7	18,5	10,1	8,8	6,2	3,7	6,5	2,6	0,9
2	6. la Sagrada Família	54,2	45,8	17,2	10,1	7,7	5,9	3,6	6,3	2,5	0,9
2	7. la Dreta de l'Eixample	58,8	41,2	23,4	7,8	9,0	5,7	3,2	6,4	2,5	0,9
2	8. l'Antiga Esquerra de l'Eixample	56,5	43,5	21,6	8,4	8,8	5,5	3,0	6,0	2,3	0,8
2	9. la Nova Esquerra de l'Eixample	56,4	43,6	20,2	9,3	8,9	5,5	3,4	6,2	2,3	0,8
2	10. Sant Antoni	54,7	45,3	17,8	9,9	7,2	6,2	3,9	6,4	2,3	1,1
3	11. el Poble Sec - Parc Montjuïc	44,9	55,1	9,8	9,7	6,6	6,2	3,2	6,6	2,0	1,0
3	12. la Marina del Prat Vermell - Zona Franca	28,7	71,3	4,6	13,3	4,8	1,5	0,5	1,9	1,6	0,6
3	13. la Marina de Port	45,7	54,3	7,4	14,9	9,4	4,6	1,6	5,2	1,8	0,8
3	14. la Font de la Guatlla	49,4	50,6	11,4	10,9	8,1	6,4	3,3	6,2	2,3	0,9
3	15. Hostafrancs	50,6	49,4	13,1	11,0	6,7	6,4	3,9	6,5	2,1	0,9
3	16. la Bordeta	51,9	48,1	12,5	11,7	7,8	5,6	3,9	6,9	2,4	1,1
3	17. Sants - Badal	51,5	48,5	12,6	12,7	8,3	5,4	3,3	5,9	2,3	1,0
3	18. Sants	54,2	45,8	16,2	10,9	6,7	6,0	4,1	7,1	2,3	1,1
4	19. les Corts	59,0	41,0	21,6	10,3	10,9	4,2	3,2	5,6	2,5	0,8
4	20. la Maternitat i Sant Ramon	57,6	42,4	18,3	11,1	12,6	4,4	2,7	5,3	2,5	0,8
4	21. Pedralbes	61,8	38,2	30,5	3,9	19,7	1,4	1,5	3,1	1,3	0,5
5	22. Vallvidrera, el Tibidabo i les Planes	54,9	45,1	20,5	8,4	6,0	6,7	3,6	6,6	2,3	0,7
5	23. Sarrrià	62,4	37,6	29,9	6,3	12,3	3,5	2,3	5,0	2,2	0,8
5	24. les Tres Torres	65,1	34,9	33,8	4,2	18,4	1,6	1,2	3,7	1,7	0,5
5	25. Sant Gervasi - la Bonanova	61,6	38,4	30,8	5,3	14,7	2,4	1,4	4,4	2,0	0,5
5	26. Sant Gervasi - Galvany	61,9	38,1	30,5	5,2	15,3	2,5	1,4	4,3	1,9	0,7
5	27. el Putxet i el Farró	59,7	40,3	25,6	7,6	9,8	4,8	2,9	5,7	2,4	0,9
6	28. Vallcarca i els Penitents	56,0	44,0	18,8	10,3	8,2	5,7	3,4	6,2	2,5	0,9
6	29. el Coll	49,2	50,8	12,9	11,2	6,9	5,2	3,4	6,9	1,9	0,7
6	30. la Salut	56,5	43,5	19,5	8,9	7,9	6,2	4,1	6,4	2,4	1,1
6	31. la Vila de Gràcia	54,6	45,4	16,1	8,5	5,3	8,3	4,4	8,5	2,4	1,2
6	32. el Camp d'en Grassot i Gràcia Nova	58,7	41,3	20,1	9,4	6,7	6,9	4,5	7,4	2,6	1,0
7	33. el Baix Guinardó	53,0	47,0	14,8	11,0	7,7	6,0	3,5	6,4	2,7	0,8
7	34. Can Baró	49,9	50,1	11,3	13,7	6,7	5,6	2,9	5,8	2,4	1,4
7	35. el Guinardó	52,2	47,8	13,3	11,7	7,5	6,6	3,4	6,3	2,5	0,9
7	36. la Font d'en Fargues	54,7	45,3	15,7	11,1	8,3	6,1	3,7	6,3	2,9	0,6
7	37. el Carmel	44,5	55,5	5,5	16,6	9,4	3,8	1,5	4,9	1,9	0,8
7	38. la Teixonera	46,6	53,4	6,5	16,5	9,5	4,6	1,3	5,2	2,3	0,8
7	39. Sant Genís dels Agudells	51,0	49,0	8,6	15,1	9,6	5,7	2,2	6,1	2,7	1,0
7	40. Montbau	53,1	46,9	13,2	12,5	11,0	4,2	2,9	5,9	2,3	1,1
7	41. la Vall d'Hebron	57,9	42,1	11,6	14,4	13,3	5,5	2,2	6,4	3,1	1,4
7	42. la Clota	36,7	63,3	7,2	9,8	4,6	7,9	1,6	3,9	1,6	0,0
7	43. Horta	52,4	47,6	11,9	13,0	8,3	6,3	3,2	5,9	2,6	1,1
8	44. Vilapicina i la Torre Llobeta	53,6	46,4	11,4	14,5	10,3	5,2	2,5	6,0	2,7	1,0
8	45. Porta	50,9	49,1	8,8	16,1	10,7	5,0	2,1	5,3	2,1	0,8
8	46. el Turó de la Peira	45,4	54,6	7,9	15,6	9,5	3,9	1,9	4,4	1,7	0,6
8	47. Can Peguera	38,3	61,7	5,8	15,4	4,7	3,0	1,7	5,6	1,6	0,4
8	48. la Guineueta	53,5	46,5	8,7	16,6	12,6	4,8	2,0	5,6	2,3	0,9
8	49. Canyelles	49,6	50,4	5,7	18,1	11,1	4,9	1,4	5,0	1,9	1,5
8	50. les Roquetes	40,4	59,6	4,0	16,8	7,9	3,9	1,0	4,3	1,9	0,7
8	51. Verdun	43,4	56,6	5,7	15,6	9,2	3,7	1,5	4,6	2,2	0,9
8	52. la Prosperitat	49,0	51,0	6,5	17,2	10,8	5,1	1,3	5,1	2,2	0,8
8	53. la Trinitat Nova	36,3	63,7	4,6	13,8	7,7	3,2	1,5	3,8	1,4	0,5
8	54. Torre Baró	27,8	72,2	2,5	10,5	6,8	3,3	0,4	2,6	1,0	0,6
8	55. Ciutat Meridiana	42,7	57,3	4,0	18,1	9,2	3,6	0,5	4,6	1,9	0,8
8	56. Vallbona	39,9	60,1	3,3	14,7	7,2	4,9	1,0	5,9	2,1	0,8
9	57. la Trinitat Vella	41,9	58,1	4,6	17,6	8,2	3,6	0,9	4,6	1,5	0,8
9	58. Baró de Viver	35,7	64,3	3,8	16,7	6,2	2,3	1,0	4,0	1,3	0,4
9	59. el Bon Pastor	46,1	53,9	6,7	18,4	8,0	4,4	1,6	4,1	2,2	0,7
9	60. Sant Andreu	54,3	45,7	11,7	14,2	8,1	6,3	3,4	6,6	2,9	1,1
9	61. la Sagrera	53,9	46,1	10,1	15,4	10,1	5,9	2,9	5,8	2,6	1,0
9	62. el Congrés i els Indians	54,8	45,2	13,2	13,8	7,6	6,6	3,3	6,3	2,7	1,2
9	63. Navas	55,2	44,8	14,7	13,2	8,7	5,2	3,2	6,2	2,7	1,2
10	64. el Camp de l'Arpa del Clot	54,0	46,0	15,2	11,9	7,0	5,8	4,0	6,4	2,7	1,0
10	65. el Clot	53,3	46,7	12,4	12,6	8,1	6,0	3,3	6,7	3,1	1,1
10	66. el Parc i la Llacuna del Poblenou	53,6	46,4	12,6	11,3	8,9	6,7	3,5	6,9	2,4	1,2
10	67. la Vila Olímpica del Poblenou	62,0	38,0	16,4	14,1	8,1	8,0	3,6	7,5	3,2	1,1
10	68. el Poblenou	52,0	48,0	13,8	11,0	5,2	7,9	3,8	6,8	2,5	1,1
10	69. Diagonal Mar i el Front Marítim del Poblenou	54,8	45,2	11,9	13,2	7,4	7,8	3,3	7,1	3,0	1,0
10	70. el Besòs i el Maresme	42,3	57,7	5,5	15,8	8,5	3,7	1,3	4,8	1,8	0,9
10	71. Provençals del Poblenou	50,1	49,9	9,9	13,5	8,4	5,9	3,0	5,8	2,6	1,0
10	72. Sant Martí de Provençals	52,9	47,1	9,2	15,1	11,3	5,4	2,5	5,7	2,4	1,2
10	73. la Verneda i la Pau	50,5	49,5	7,2	15,5	12,4	4,6	1,7	5,8	2,2	0,9

Mapes de participació i partits per districtes

Eleccions Locals 2011
Distribució de la Participació
10 Districtes

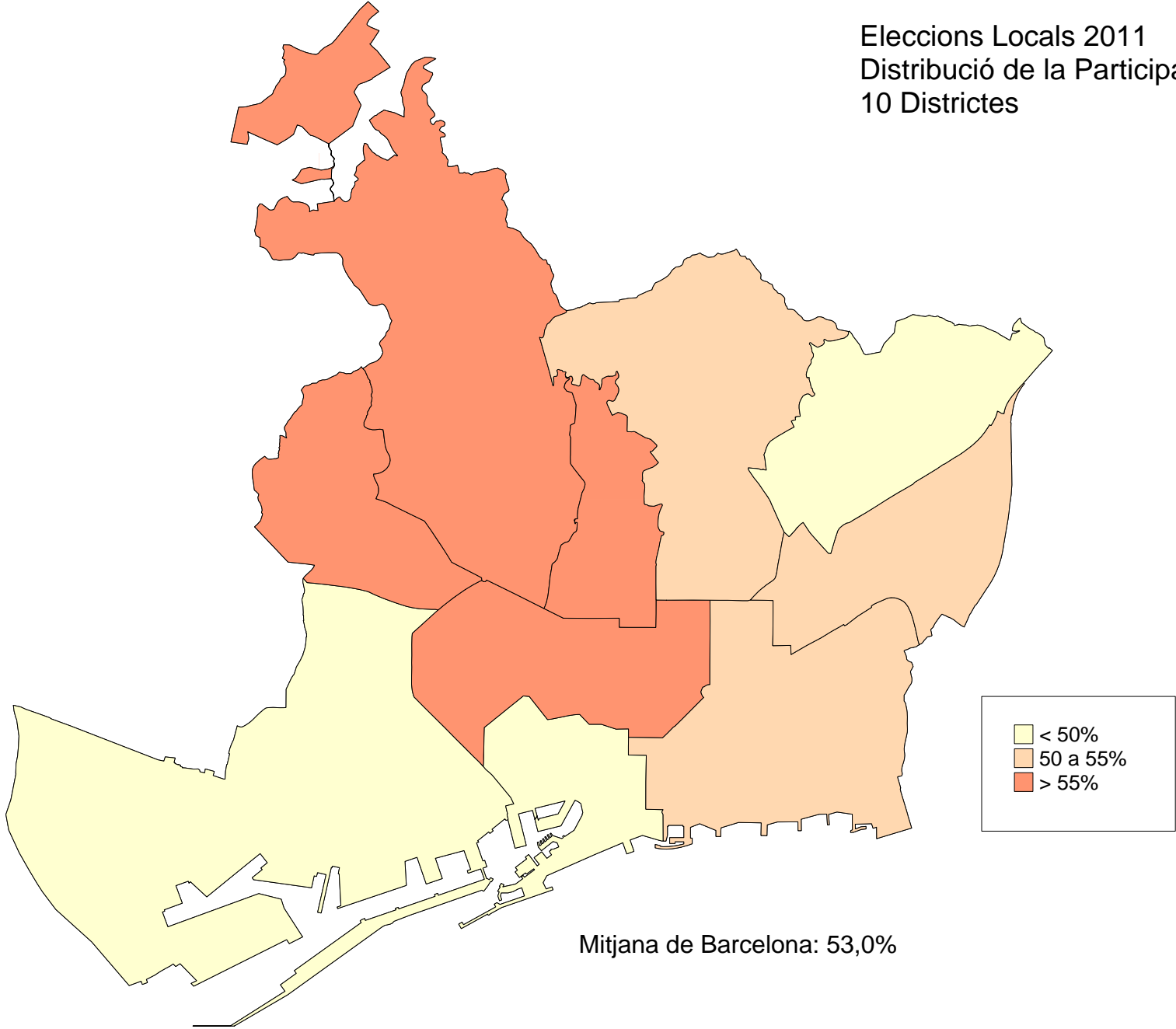

Eleccions Locals 2011
Distribució de vot CIU
10 Districtes

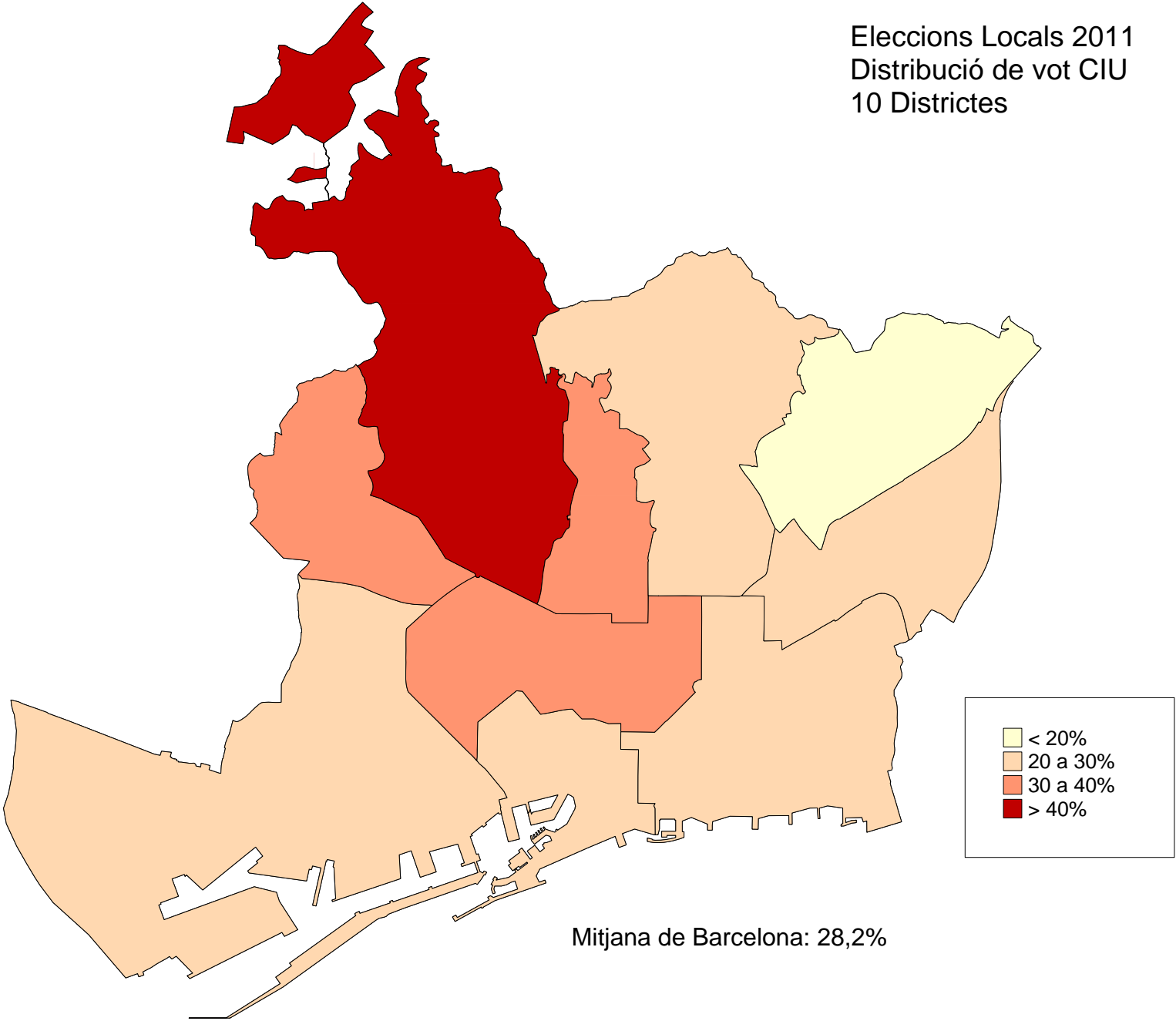

Eleccions Locals 2011
Distribució de vot PSC-PM
10 Districtes

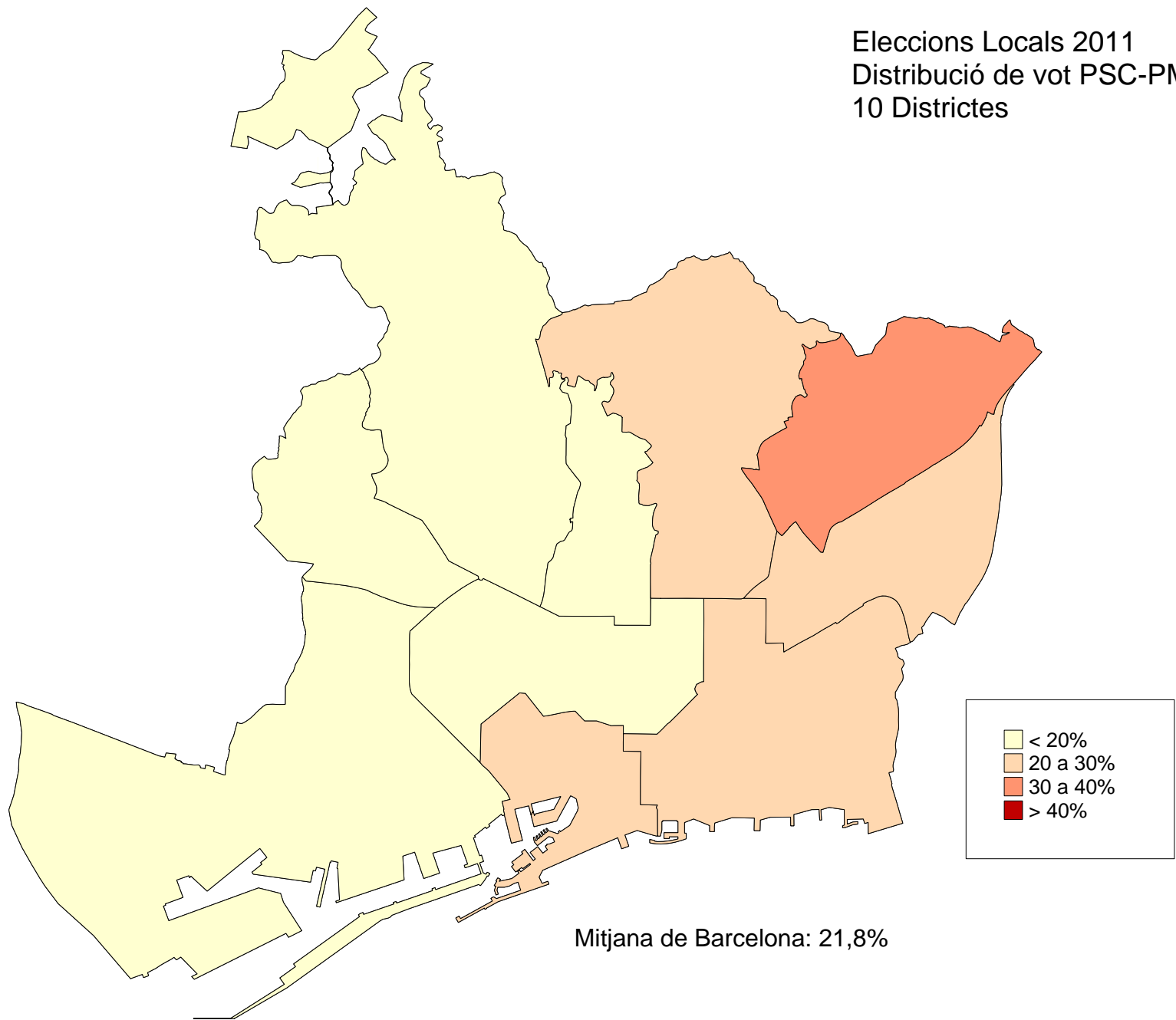

Eleccions Locals 2011
Distribució de vot PP
10 Districtes

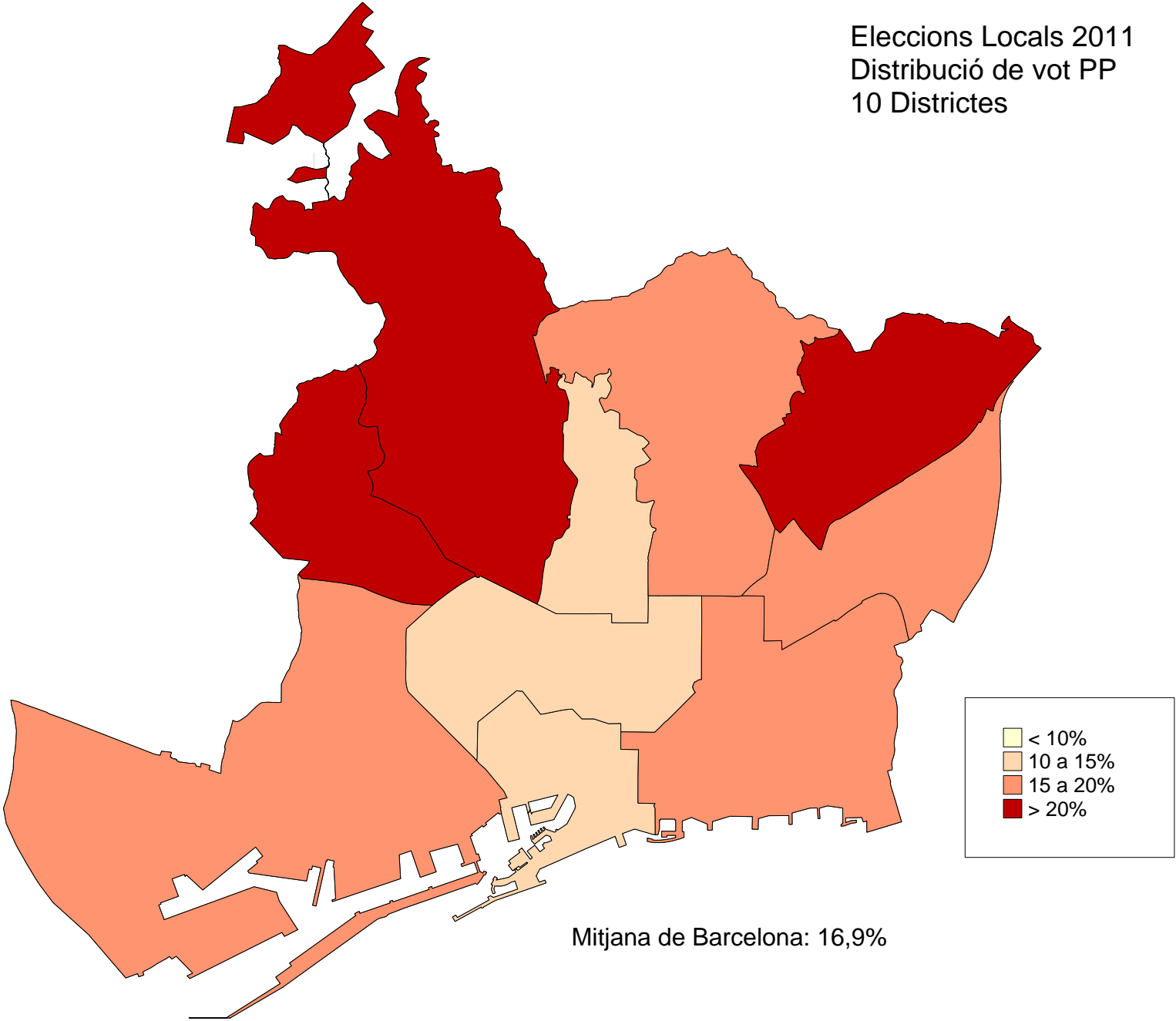

Eleccions Locals 2011
Distribució de vot ICV-EUIA-E
10 Districtes

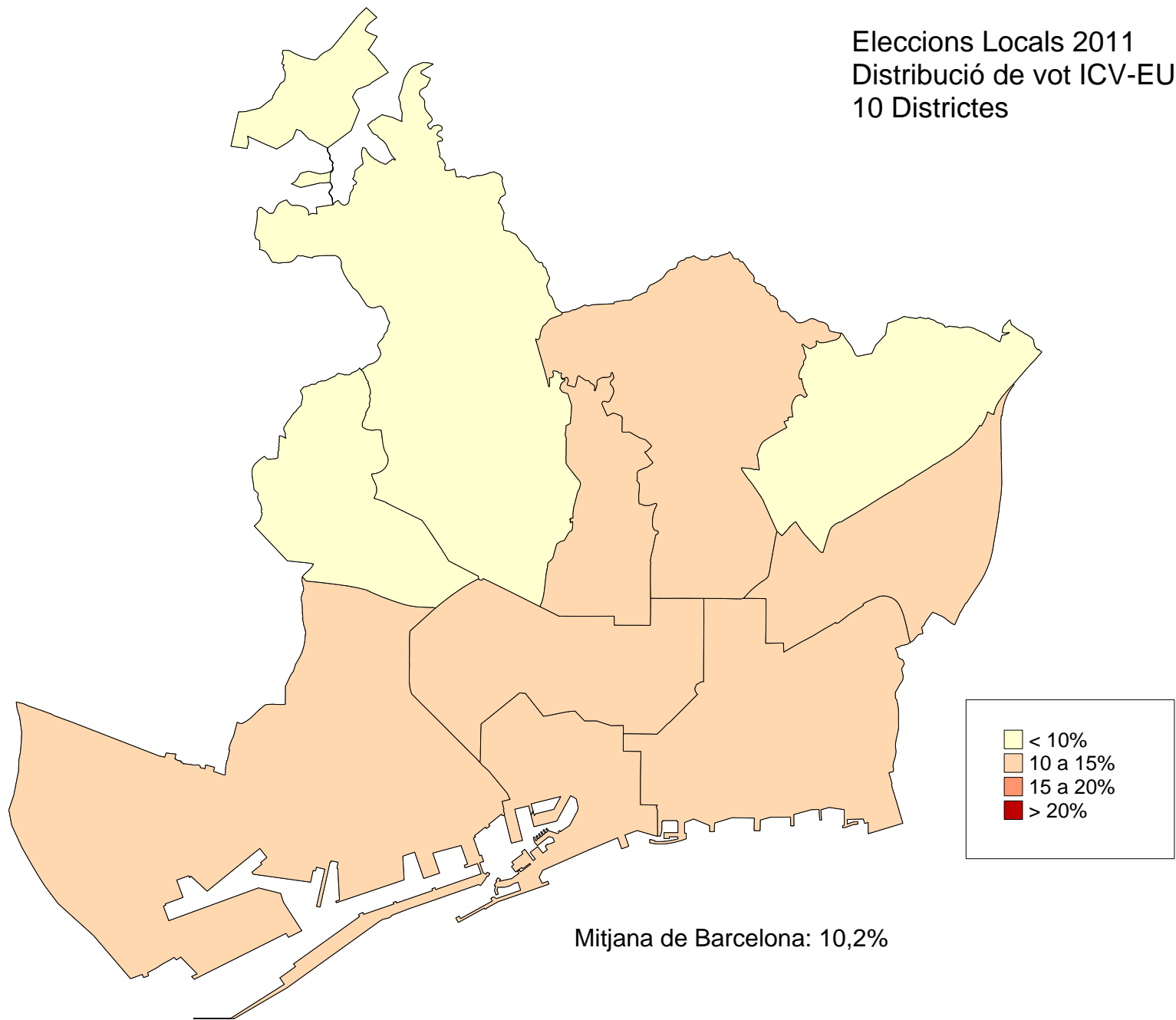

Eleccions Locals 2011
Distribució de vot UPB-ERC
10 Districtes

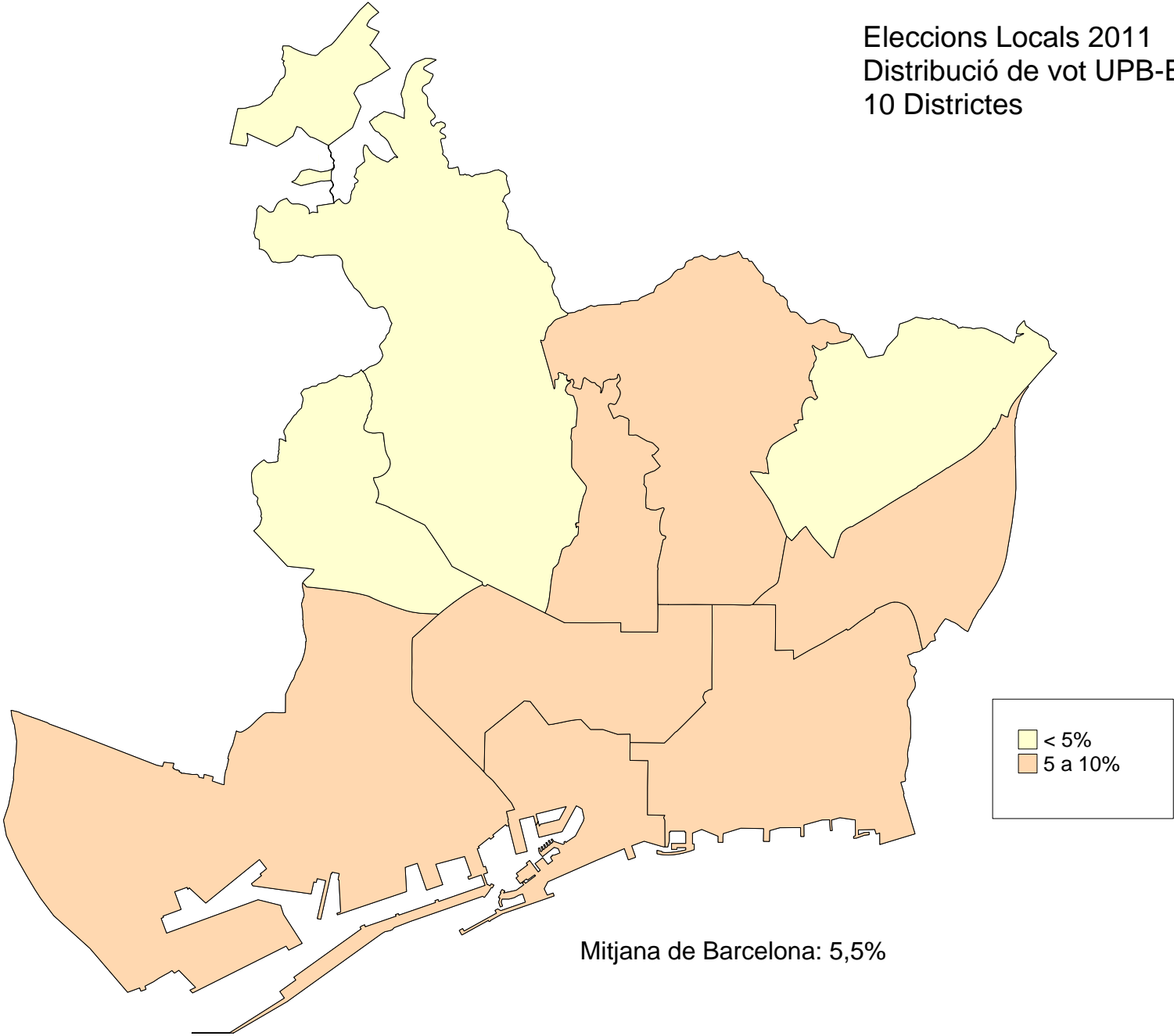

Mapes de participació i partits per barris

Eleccions Locals 2011
Distribució de la Participació
73 Barris

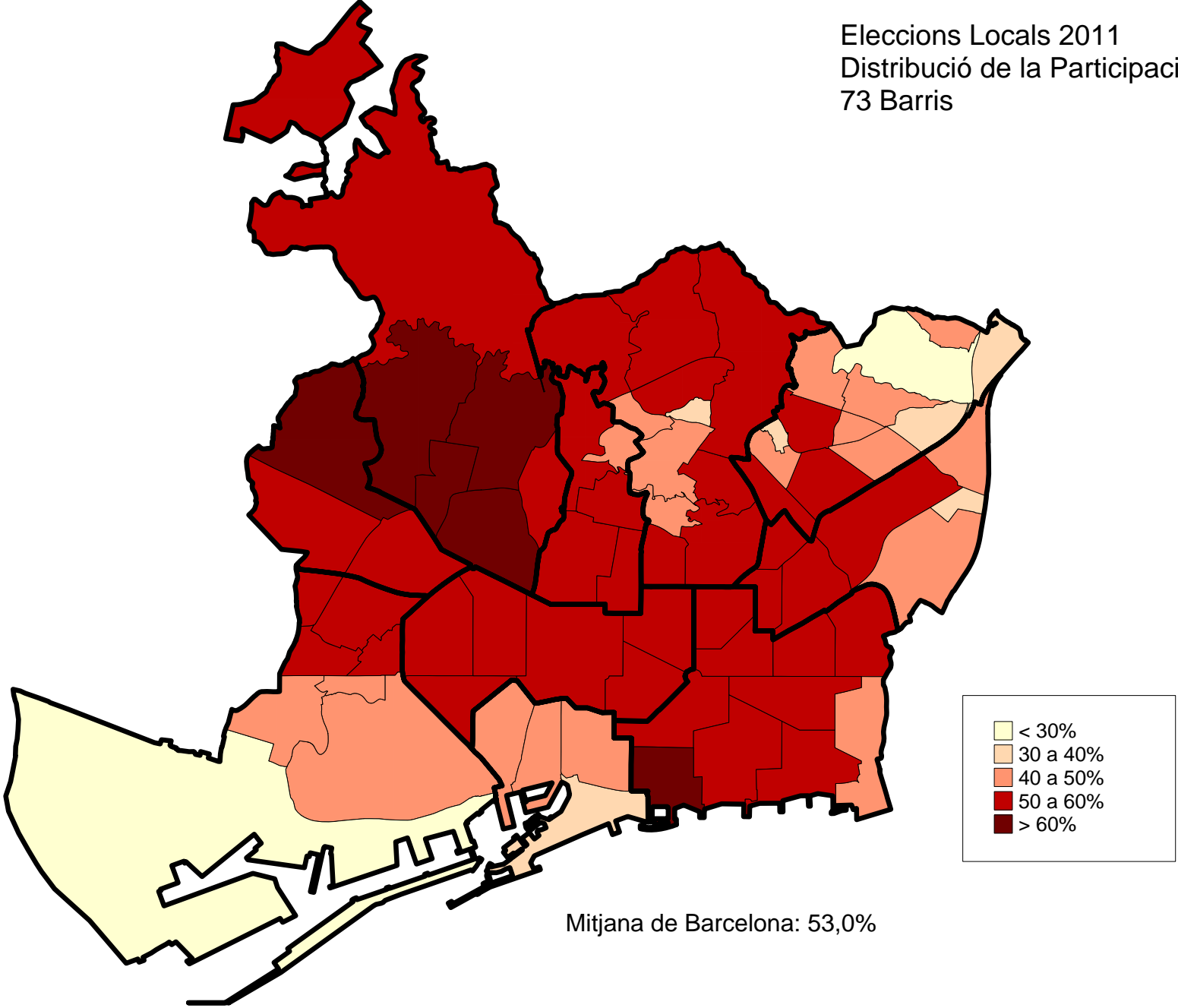

Eleccions Locals 2011
Distribució de vot CIU
73 Barris

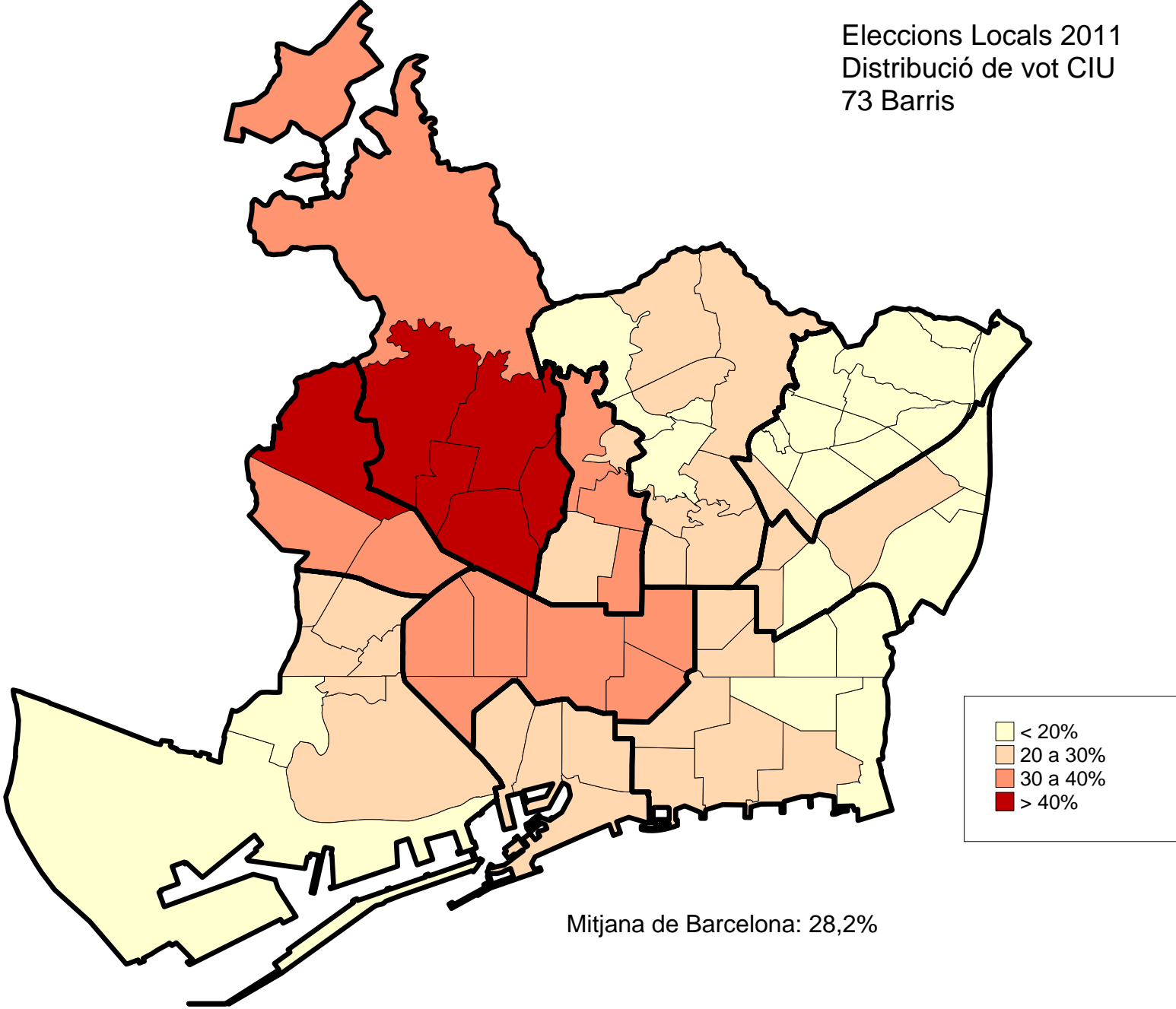

Eleccions Locals 2011
Distribució de vot PSC-PM
73 Barris

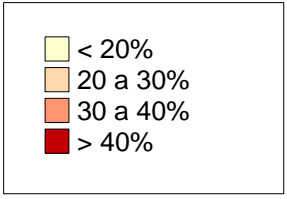
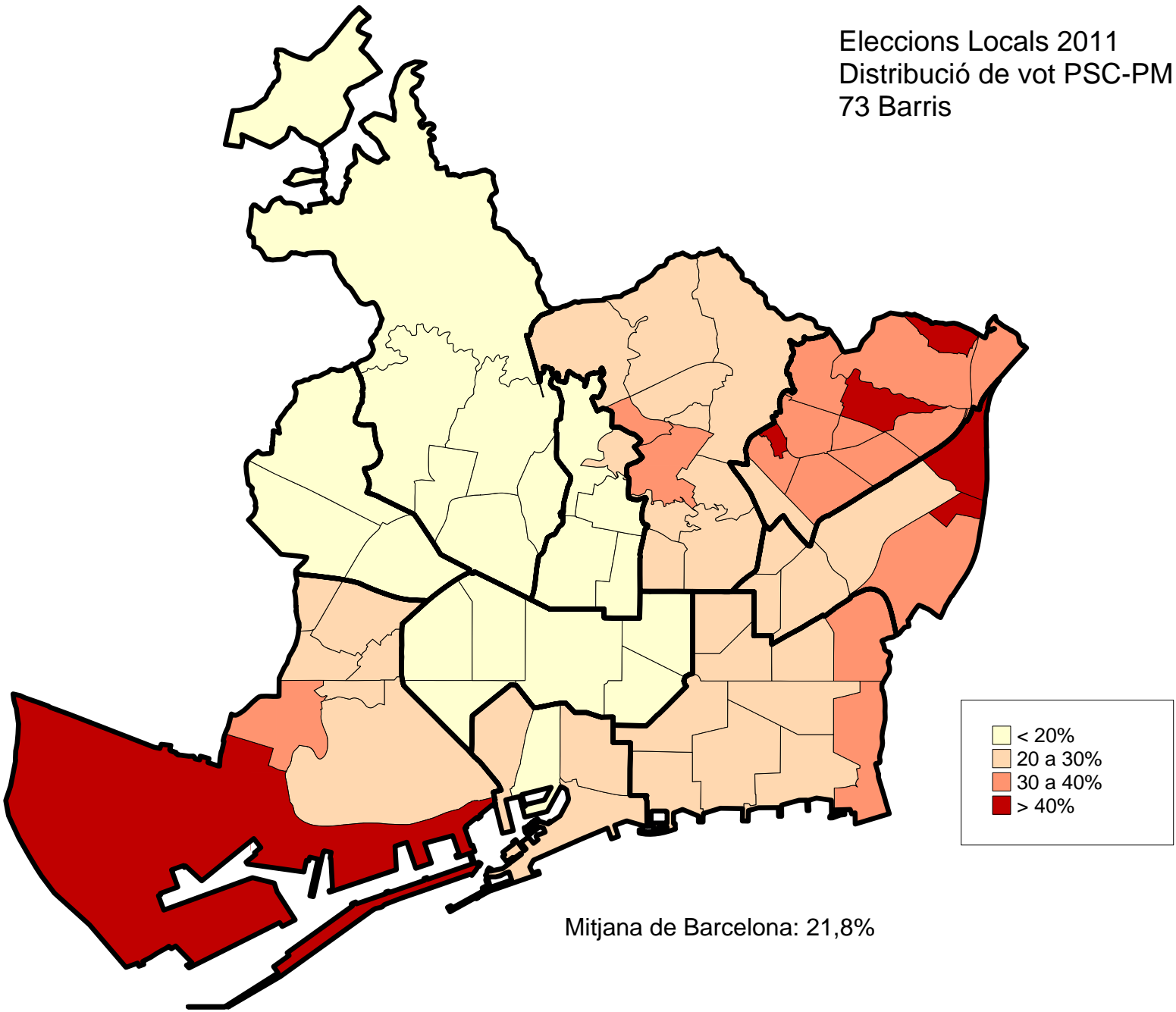

Eleccions Locals 2011
Distribució de vot PP
73 Barris

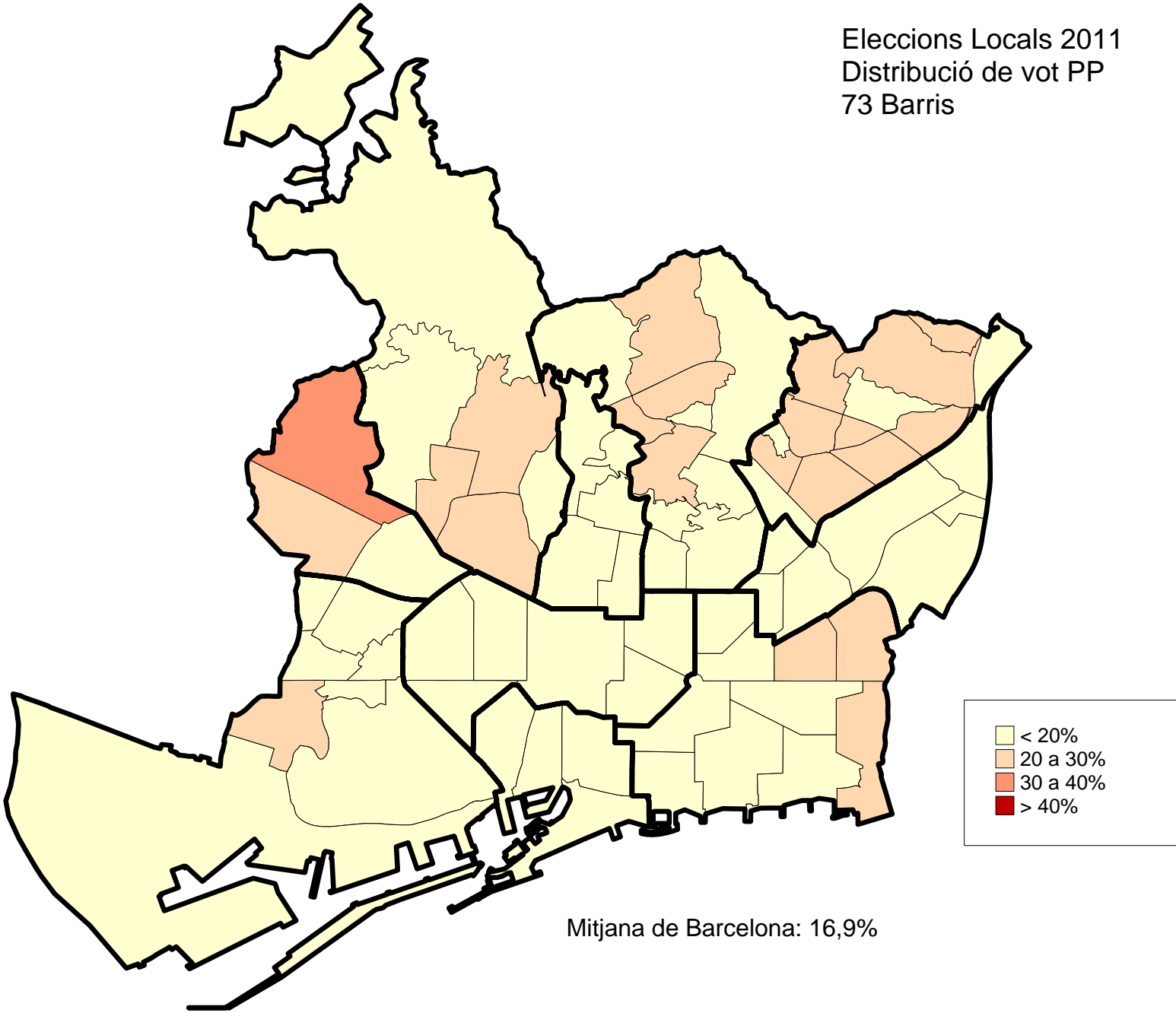

Eleccions Locals 2011
Distribució de vot ICV-EUIA-E
73 Barris

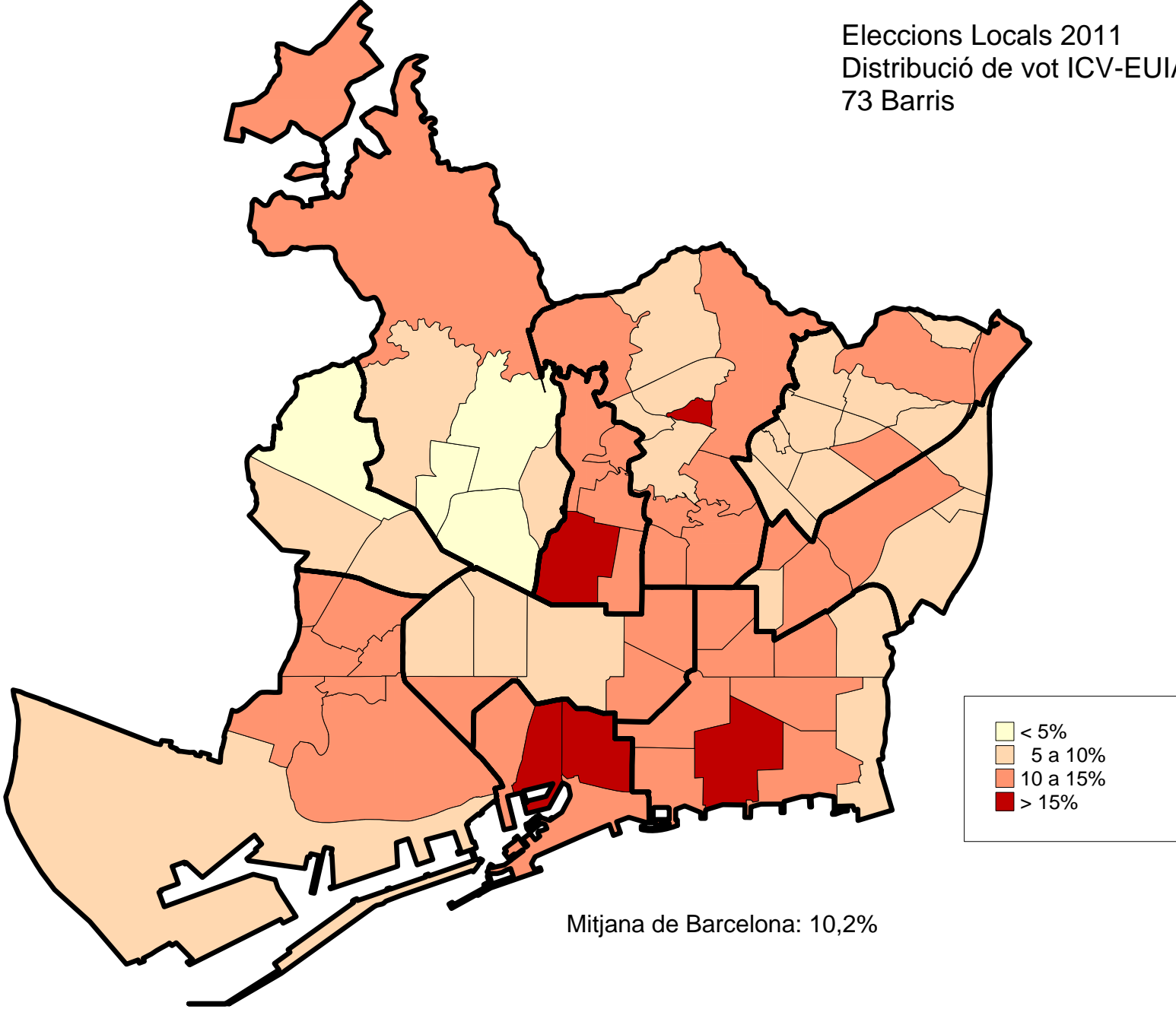

Eleccions Locals 2011
Distribució de vot UPB-ERC
73 Barris

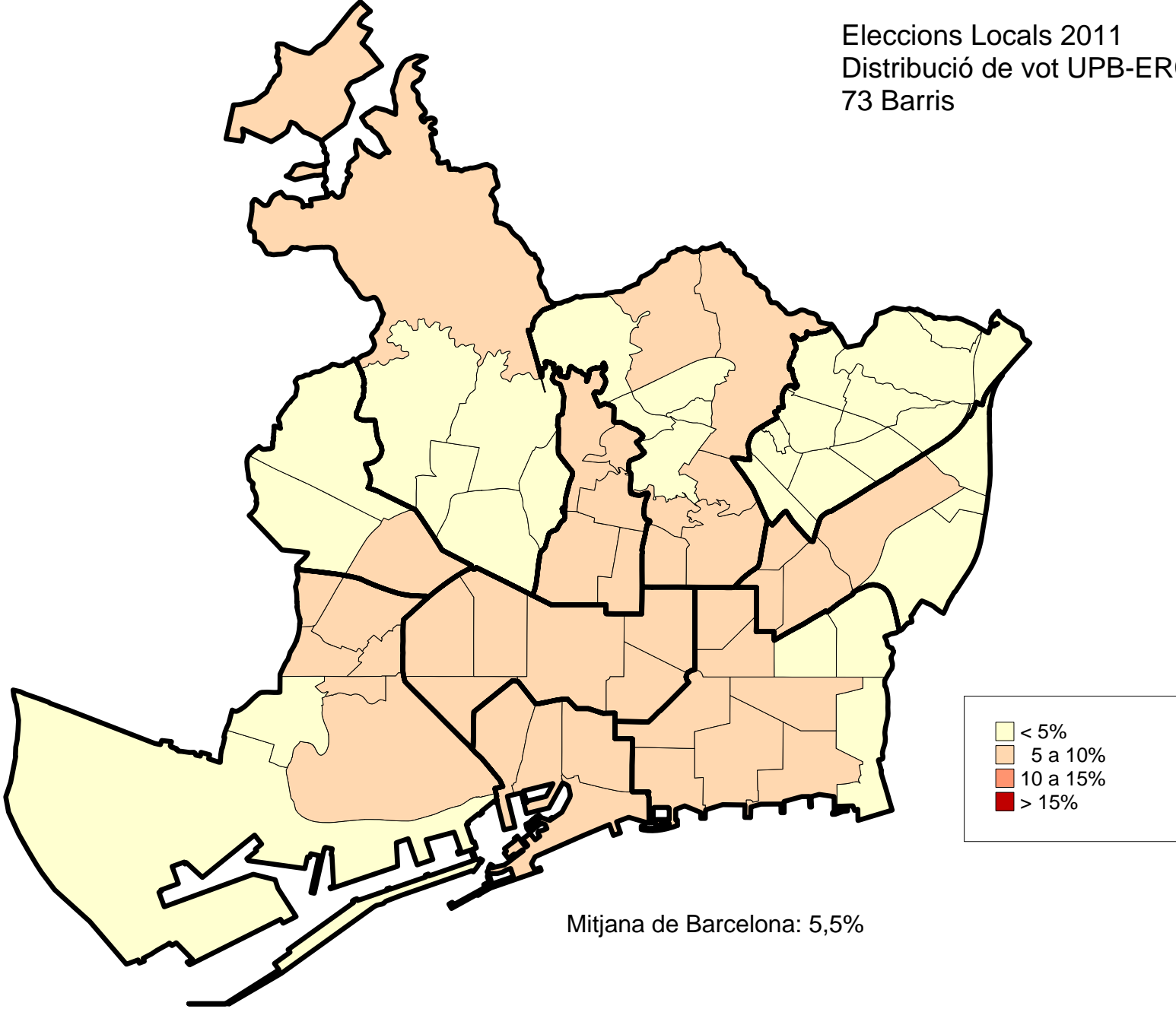

Mapes de participació i partits per 1061 seccions censals

Eleccions Locals 2011
Distribució de la Participació
1061 SC

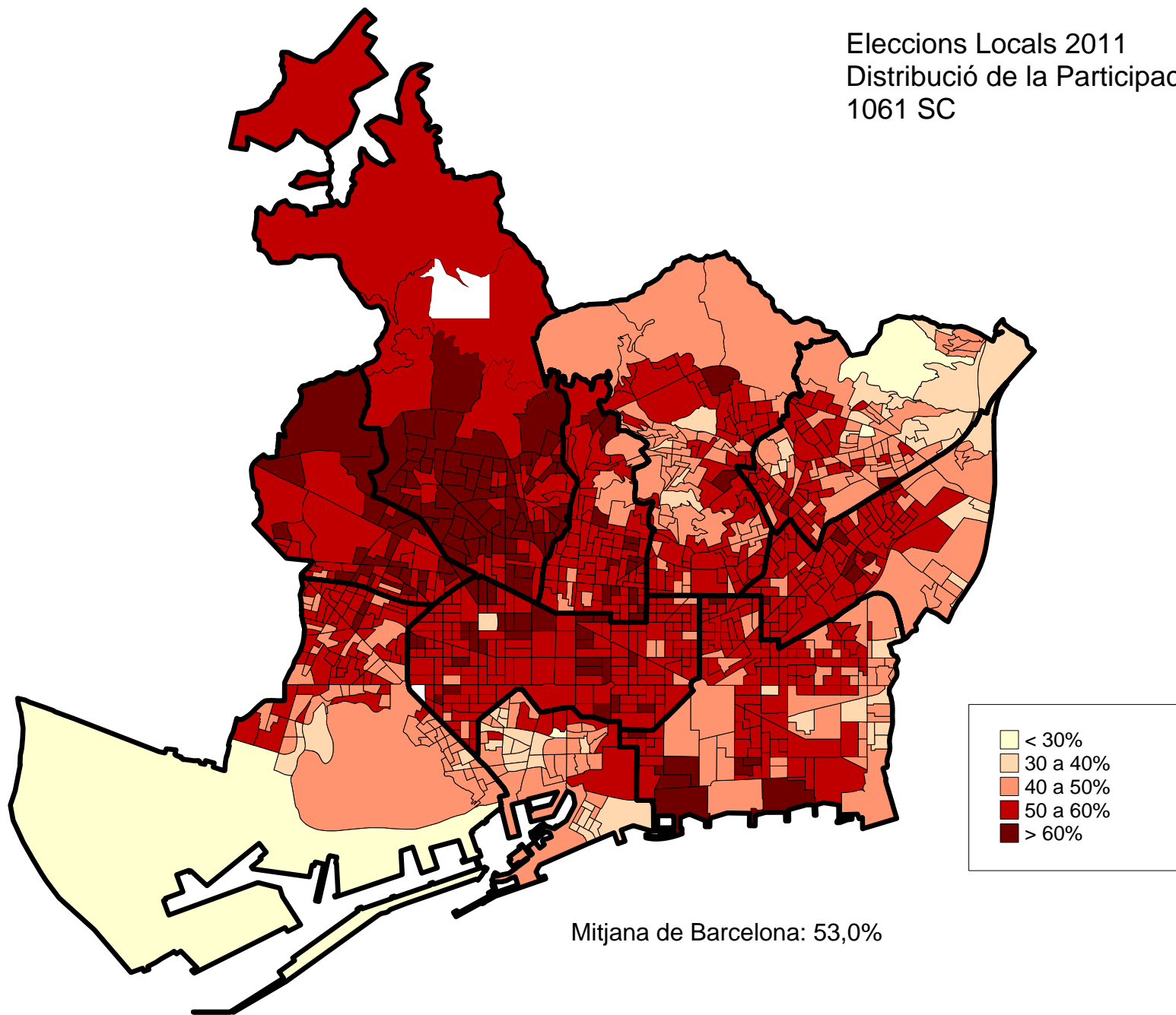

Eleccions Locals 2011
Distribució de vot CIU
1061 SC

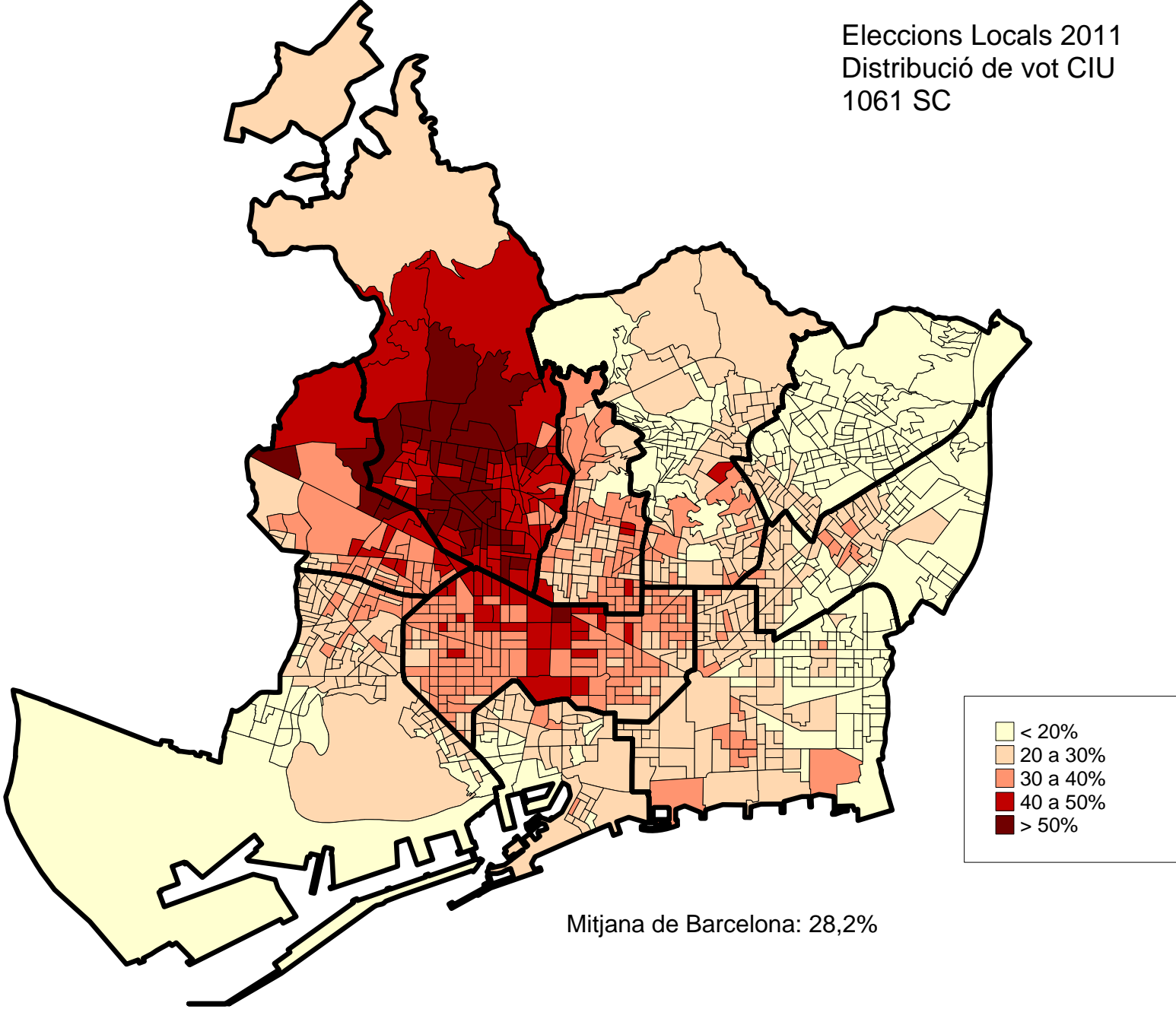

Eleccions Locals 2011
Distribució de vot PSC-PM
1061 SC

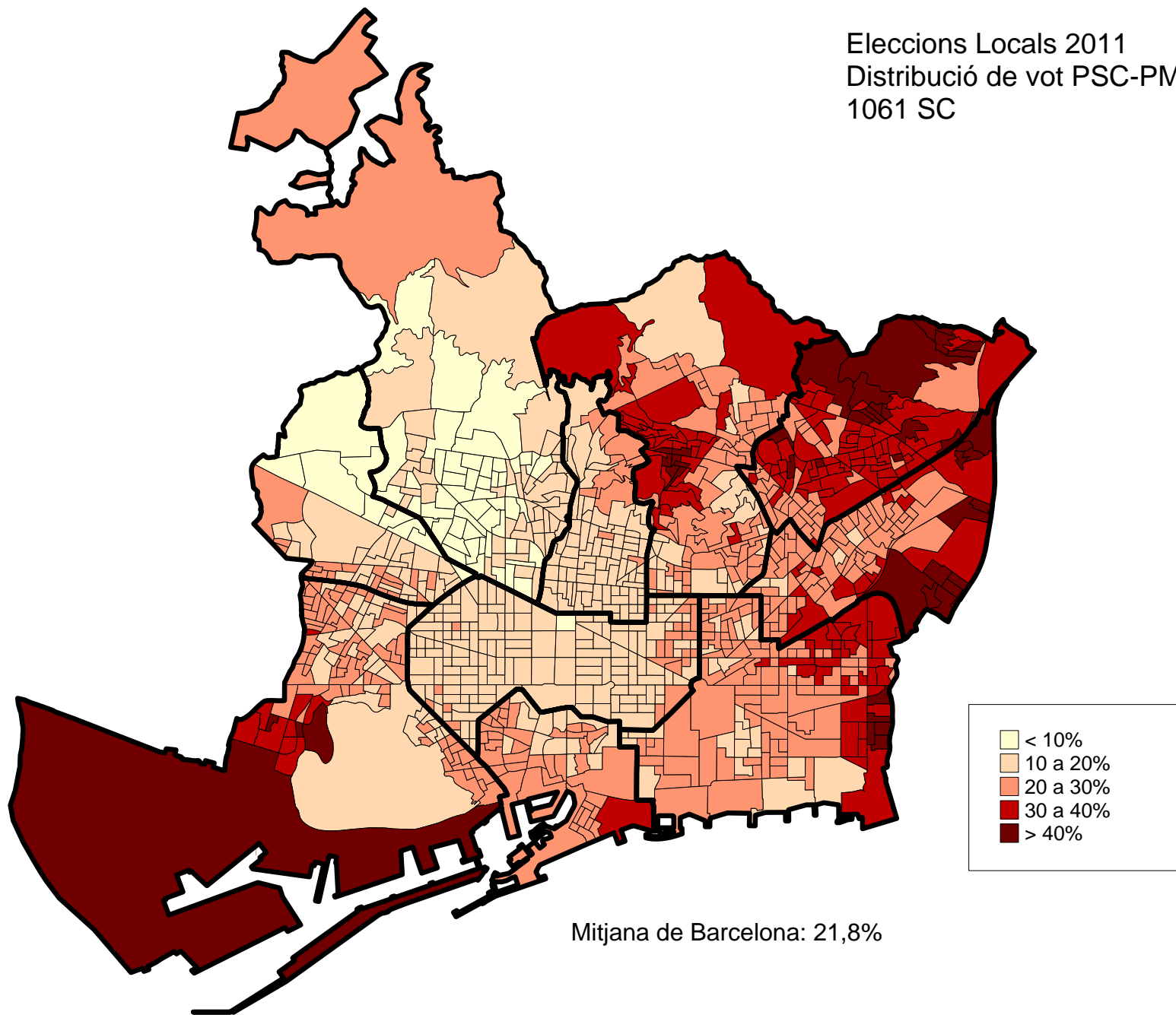

Eleccions Locals 2011
Distribució de vot PP
1061 SC

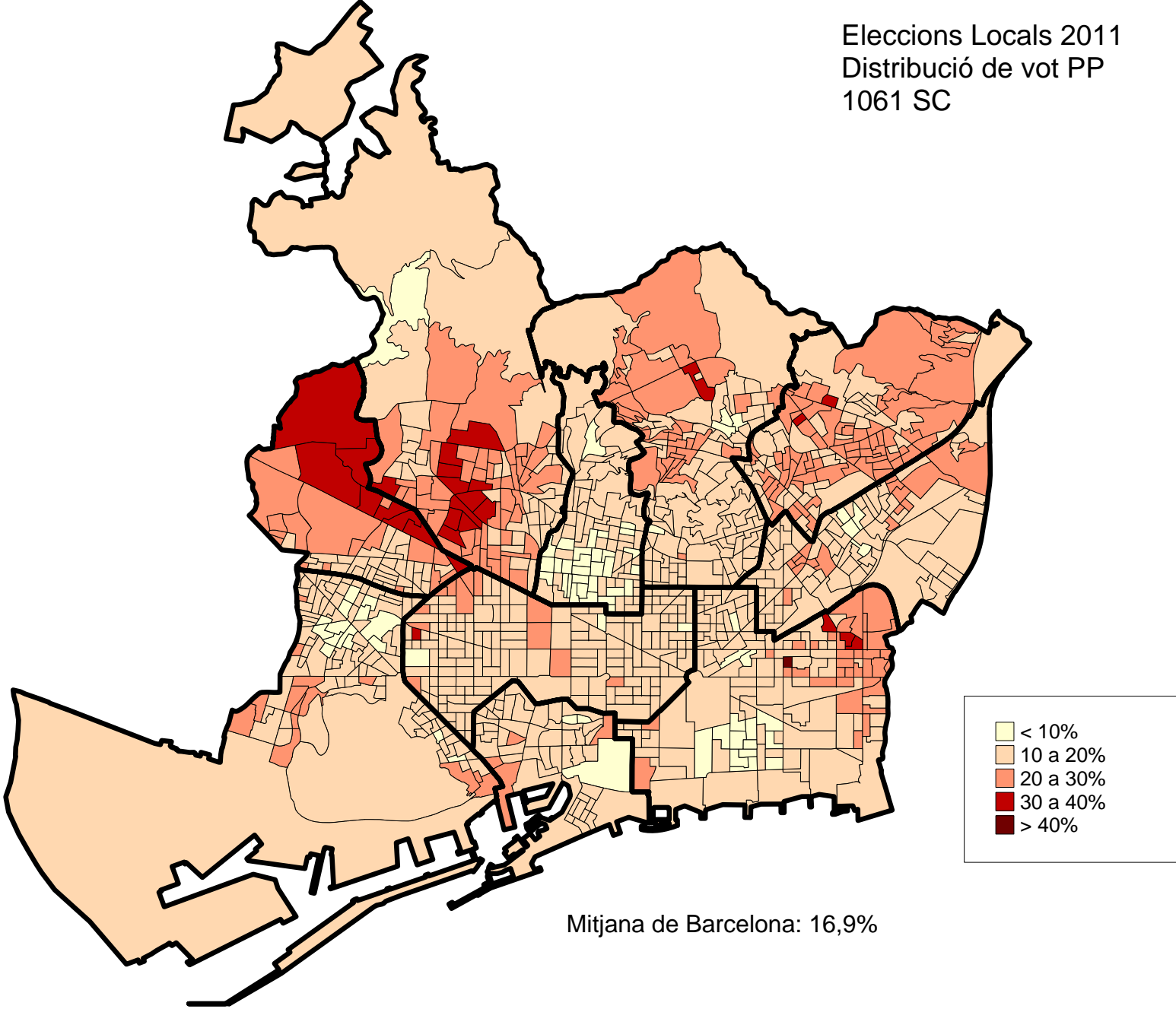

Eleccions Locals 2011
Distribució de vot ICV-EUIA-E
1061 SC

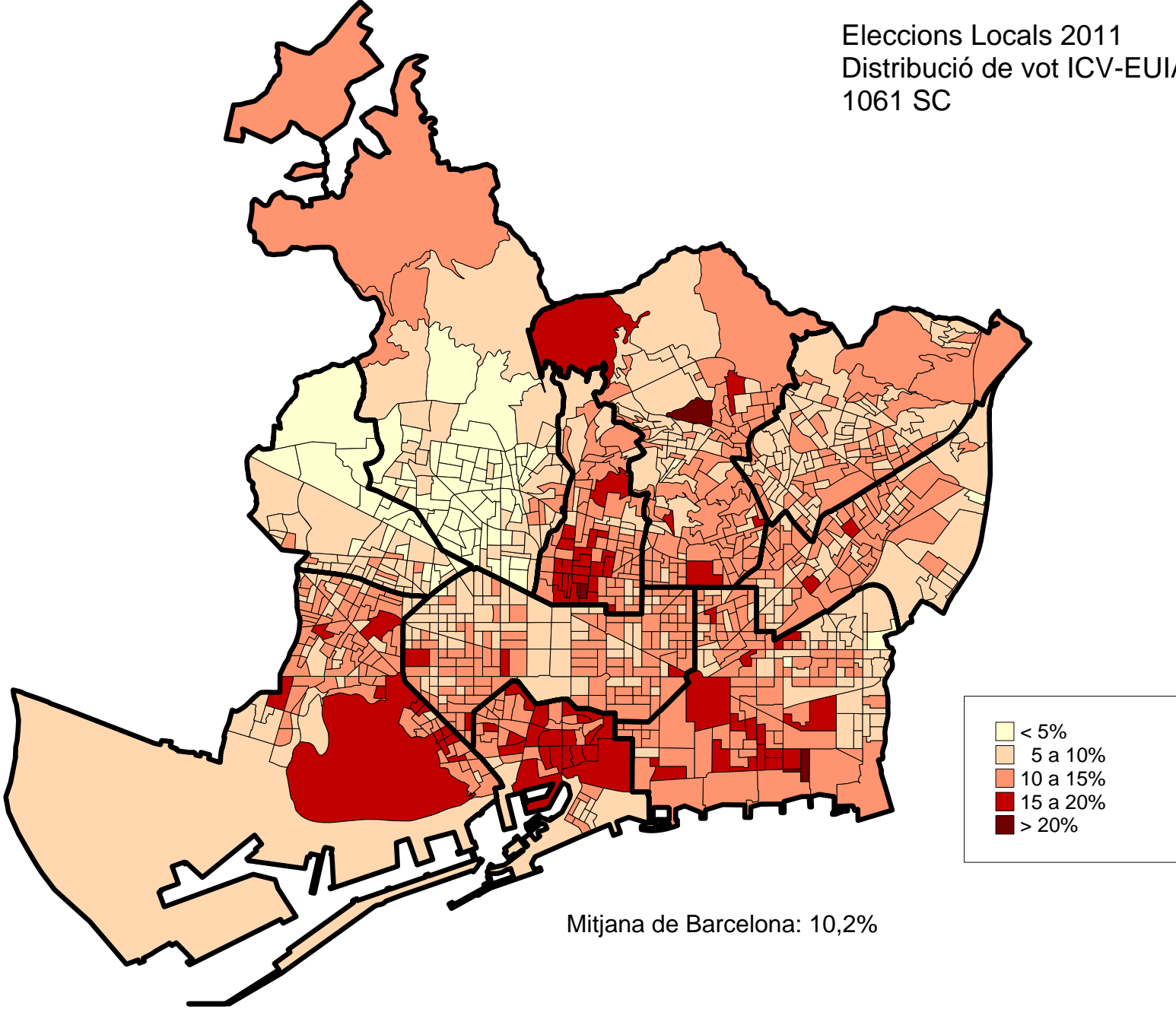

Eleccions Locals 2011
Distribució de vot UPB-ERC
1061 SC

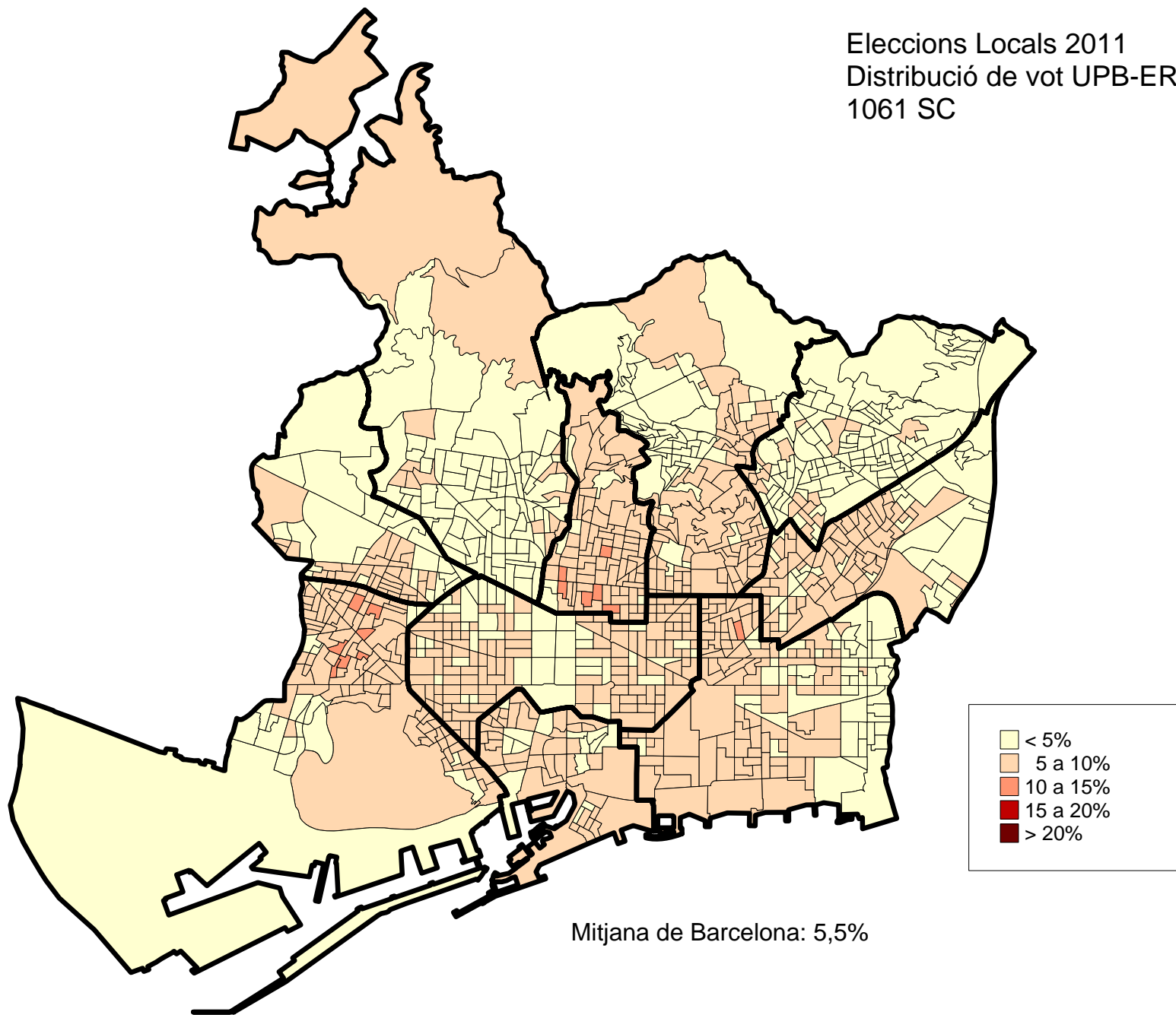

1.Eleccions Locals a Barcelona. 22 maig 2011

4.Distribució de regidors elegits a Barcelona per partits

<i>Partits</i>	<i>Regidors</i>
TOTAL	41
CIU	15
PSC-PM	11
PP	8
ICV-EUIA-E	5
UPB (ERC-RI.CAT-DCAT-AM)	2

1.Eleccions Locals a Barcelona. 22 maig 2011

5.Distribució de regidors segons aplicació del mètode d'Hondt

<i>Divisor</i>	<i>CiU</i>		<i>PSC-PM</i>		<i>PP</i>		<i>ICV-EUIA-E</i>		<i>UpB-ERC</i>	
	<i>Quocient</i>	<i>Ordre assignació</i>	<i>Quocient</i>	<i>Ordre assignació</i>	<i>Quocient</i>	<i>Ordre assignació</i>	<i>Quocient</i>	<i>Ordre assignació</i>	<i>Quocient</i>	<i>Ordre assignació</i>
1	174.022	1	134.084	2	104.301	3	62.939	6	33.593	13
2	87.011	4	67.042	5	52.151	8	31.470	15	16.797	28
3	58.007	7	44.695	9	34.767	12	20.980	22	11.198	
4	43.506	10	33.521	14	26.075	18	15.735	31	8.398	
5	34.804	11	26.817	17	20.860	23	12.588	38	6.719	
6	29.004	16	22.347	20	17.384	27	10.490		5.599	
7	24.860	19	19.155	25	14.900	32	8.991		4.799	
8	21.753	21	16.761	29	13.038	37	7.867		4.199	
9	19.336	24	14.898	33	11.589		6.993		3.733	
10	17.402	26	13.408	35	10.430		6.294		3.359	
11	15.820	30	12.189	40	9.482		5.722		3.054	
12	14.502	34	11.174		8.692		5.245		2.799	
13	13.386	36	10.314		8.023		4.841		2.584	
14	12.430	39	9.577		7.450		4.496		2.400	
15	11.601	41	8.939		6.953		4.196		2.240	

Font: Departament d'Estadística. Ajuntament de Barcelona.

1.Eleccions Locals a Barcelona. 22 maig 2011

6.Relació nominal de regidors elegits

Convergència i Unió (CiU)

Xavier Trias i Vidal de Llobatera
Joaquim Forn i Chiariello
Sònia Recasens i Alsina
Joan Puigdollers i Fargas
Teresa M.Fandos i Payà
Jaume Ciurana i Llevadot
Gerard Ardanuy i Mata
Antoni Vives i Tomàs
Mercè Homs i Molist
Francina Vila i Valls
Raimond Blasi i Navarro
Jordi Martí i Galbis
Eduard Freixedes i Plans
Irma Rognoni i Viader
Elena Turalló i Huguet

Partit dels Socialistes de Catalunya-Progrés Municipal (PSC-PM)

Jordi Hereu i Boher
Joan Trullen i Thomas
Jordi William Carnes i Ayats
Assumpta Escarp i Gibert
Rosa Regàs i Pagés
Sara Jaurrieta i Guarnier
Jordi Martí i Grau
Carmen Andrés i Añón
Gabriel Colomé i Garcia
Immaculada Moraleda i Pérez
Guillem Espriu i Avendaño

Partido Popular (PP)

Alberto Fernández Díaz
Ángeles Esteller Ruedas
Xavier Mulleras i Vinzia
Alberto Villagrasa Gil
Gloria Martín i Vivas
Eduardo Bolaños i Rodríguez
Oscar Ramírez i Lara
Belén Pajares i Ribas

Iniciativa per Catalunya Verds-Esquerra Unida i Alternativa-
Entesa (ICV-EUIA-E)

Ricard Gomà i Carmona
Elsa Blasco i Riera
Joaquim Mestre i Garrido
Janet Pilar Sanz i Cid
Isabel Ribas i Seix

Unitat per Barcelona-Esquerra Republicana de Catalunya-Reagrupament-
Democràcia Catalana-Acord Municipal (UpB-ERC-Ri.Cat-DCat-AM)

Jordi Portabella i Calvete
Joan Laporta i Estruch

1.Eleccions Locals a Barcelona. 22 maig 2011

7.Composició dels Consells de Districte. 2007-2011

Districtes	TOTAL	PSC-PM		CiU		PP		ICV-EUIA-E(1)		UpB-ERC (2)	
		2007	2011	2007	2011	2007	2011	2007	2011	2007	2011
BARCELONA	188	67	54	56	66	32	38	17	23	16	7
1. Ciutat Vella	17	7	5	4	5	2	3	2	3	2	1
2. Eixample	23	6	5	9	10	4	4	2	3	2	1
3. Sants-Montjuïc	19	7	6	5	6	3	3	2	3	2	1
4. Les Corts	15	4	3	6	7	3	4	1	1	1	0
5. Sarrià-Sant Gervasi	19	3	2	10	11	5	5	1	1	0	0
6. Gràcia	17	5	4	6	7	2	2	2	3	2	1
7. Horta-Guinardó	19	8	7	4	5	3	4	2	2	2	1
8. Nou Barris	19	10	8	3	4	4	5	1	2	1	0
9. Sant Andreu	19	8	7	4	5	3	4	2	2	2	1
10. Sant Martí	21	9	7	5	6	3	4	2	3	2	1

Nota: distribució dels Consells de Districte segons resultats provisionals.

(1) Pel 2007 ICV-EUIA-EPM

(2) Pel 2007 ERC-AM; Pel 2011 UpB-ERC-Ri.Cat-DCat-AM

Font: Departament d'Estadística. Ajuntament de Barcelona.

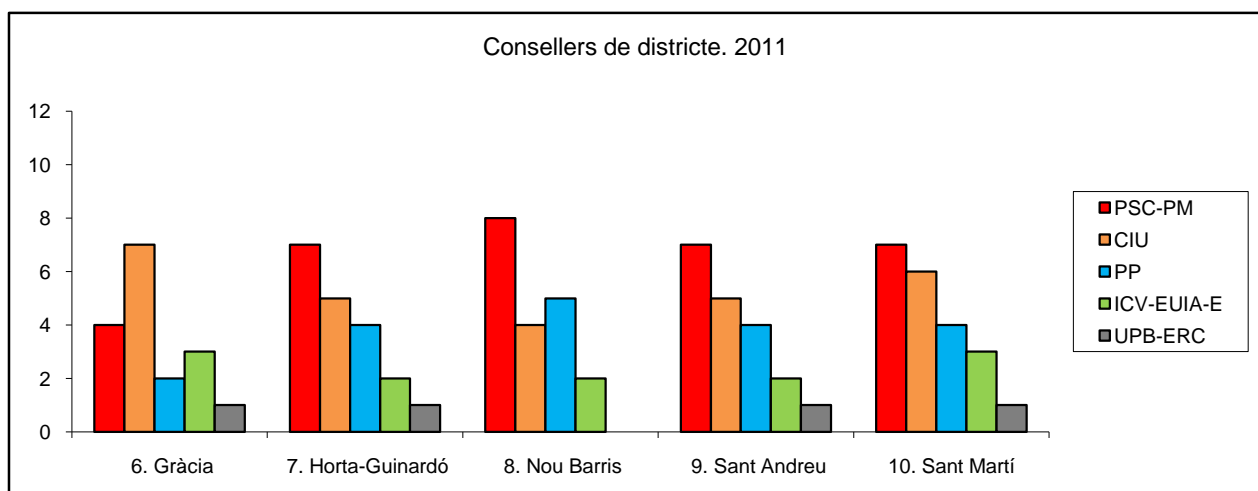
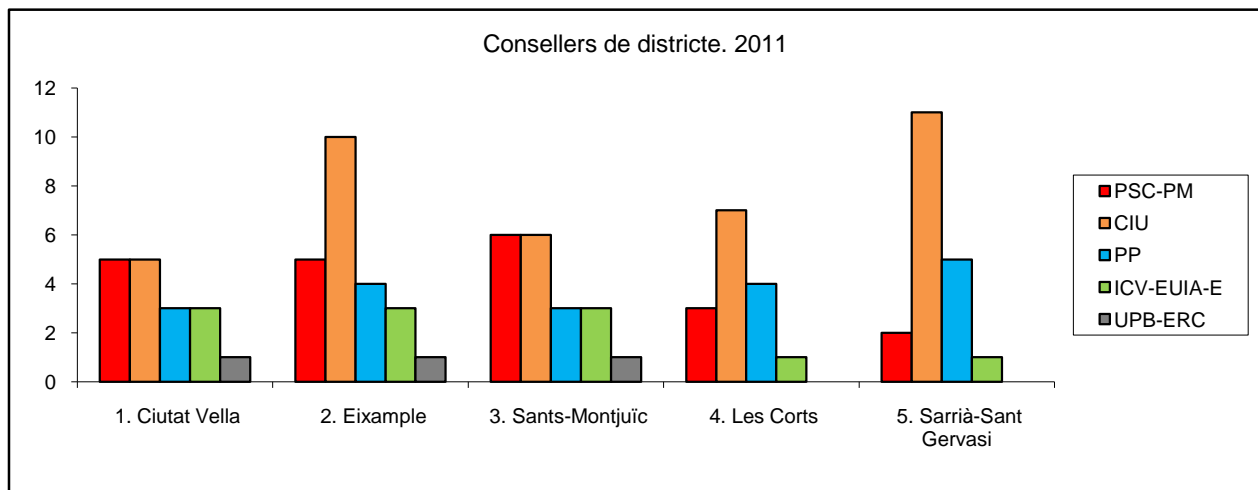

1.Eleccions Locals a Barcelona. 22 maig 2011

8.Relació de candidatures presentades

<i>Sigles</i>	<i>Nom</i>
CiU	Convergència i Unió
ICV-EUiA-E	Iniciativa per Catalunya Verds-Esquerra Unida i Alternativa-Entesa
UpB-ERC-Ri.Cat-DCat-AM	Unitat per Barcelona-Esquerra Republicana de Catalunya-Reagrupament-Democràcia Catalana-Acord Municipal
PSC-PM	Partit dels Socialistes de Catalunya-Progrés Municipal
PP	Partido Popular/Partit Popular
PACMA	Partit Antitauri Contra el Maltractament Animal
FE de las JONS	Falange Española de las JONS
SAIn	Solidaridad y Autogestión Internacionalista
LBB	La Barcelona dels Barris
PxC	Plataforma per Catalunya
PCPC	Partit Comunista del Poble de Catalunya
C's	Ciudadans-Partido de la Ciudadanía
SI	Solidaritat Catalana per la Independència
PRE-IR	Partit Republicà d'Esquerra-Izquierda Republicana
CUPAB	Candidatura d'Unitat Popular-Alternativa per Barcelona
PDLPEA	Partido de los Pensionistas en Acción
UPyD	Unión Progreso y Democracia
Eb-CenB	Escons en Blanc-Ciudadanos en Blanco
PFyV	Familia y Vida
UCE	Unificación Comunista de España
PH	Partit Humanista
PIRATA.CAT	Pirates de Catalunya
EV-GVE	Els Verds-Grup Verd Europeu
PATO	Partido abre tus ojos
PUM+J	Per un món més just

Departament d'Estadística. Ajuntament de Barcelona.

Font: BOP Barcelona del 26/04/2011.

2. Evolució de les eleccions Locals a Barcelona. 2003-2011

2.Evolució de les eleccions Locals a Barcelona. 2003-2011

1.Barcelona ciutat

	25 maig 2003			27 maig 2007			22 maig 2011		
	Absoluts	% s./ electors	% s./ votants	Absoluts	% s./ electors	% s./ votants	Absoluts	% s./ electors	% s./ votants
Electors	1.285.620	100,0		1.234.311	100,0		1.163.556	100,0	
Votants	759.197	59,1	100,0	612.509	49,6	100,0	616.290	53,0	100,0
Abstenció	526.423	40,9		621.802	50,4		547.266	47,0	
PSC-PM	254.223	19,8	33,5	182.216	14,8	29,7	134.084	11,5	21,8
CiU	162.010	12,6	21,3	155.101	12,6	25,3	174.022	15,0	28,2
PP	121.991	9,5	16,1	95.083	7,7	15,5	104.301	9,0	16,9
UpB-ERC (1)	96.868	7,5	12,8	53.707	4,4	8,8	33.593	2,9	5,5
ICV-EUIA-E (2)	91.286	7,1	12,0	56.953	4,6	9,3	62.939	5,4	10,2
Altres	17.510	1,4	2,3	41.246	3,3	6,7	69.539	6,0	11,3
Blancs	12.679	1,0	1,7	25.002	2,0	4,1	27.093	2,3	4,4
Nuls	2.630	0,2	0,3	3.201	0,3	0,5	10.719	0,9	1,7

(1) Pel 2003 i 2007 ERC-AM; Pel 2011 UpB-ERC-Ri.Cat-DCat-AM

(2) Pel 2003 ICV-EA-EPM; Pel 2007 ICV-EUIA-EPM

Departament d'Estadística. Ajuntament de Barcelona.

Font: Junta Electoral Central.

Ministerio del Interior.

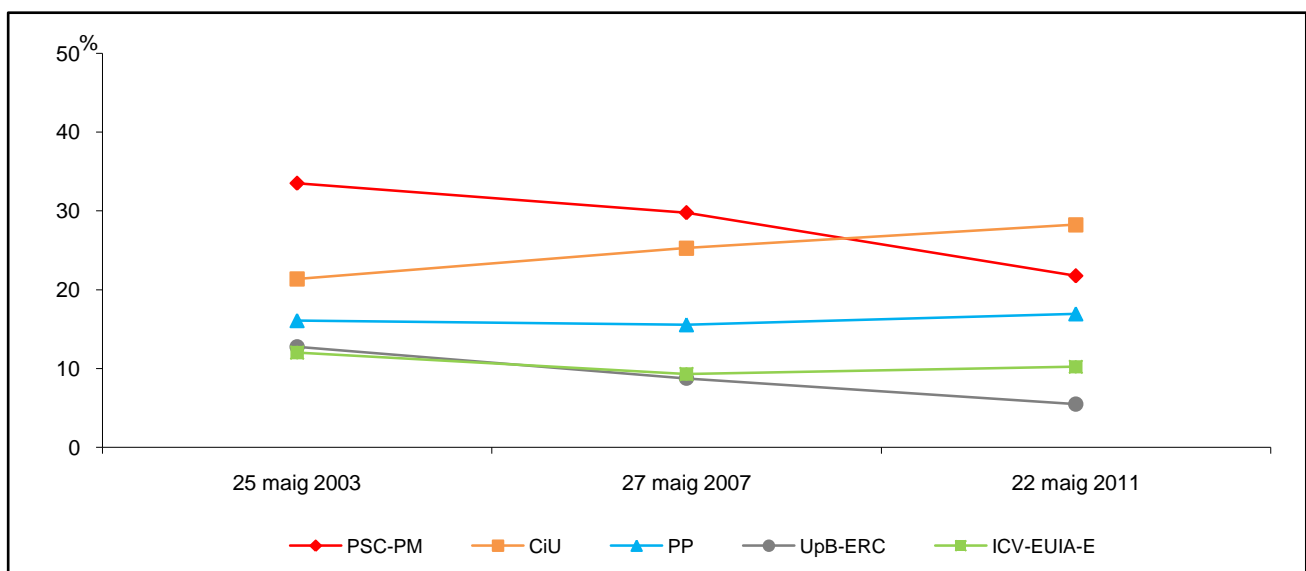

2.Evolució de les eleccions Locals a Barcelona. 2003-2011

2.Districte 1. Ciutat Vella

	25 maig 2003			27 maig 2007			22 maig 2011		
	Absoluts	% s/. electors	% s/. votants	Absoluts	% s/. electors	% s/. votants	Absoluts	% s/. electors	% s/. votants
Electors	67.055	100,0		62.947	100,0		56.083	100,0	
Votants	31.778	47,4	100,0	24.643	39,1	100,0	23.554	42,0	100,0
Abstenció	35.277	52,6		38.304	60,9		32.529	58,0	
PSC-PM	11.335	16,9	35,7	8.118	12,9	32,9	5.414	9,7	23,0
CiU	5.464	8,1	17,2	4.756	7,6	19,3	5.238	9,3	22,2
PP	4.613	6,9	14,5	3.266	5,2	13,3	3.347	6,0	14,2
UpB-ERC (1)	3.637	5,4	11,4	2.309	3,7	9,4	1.338	2,4	5,7
ICV-EUIA-E (2)	4.643	6,9	14,6	3.176	5,0	12,9	3.316	5,9	14,1
Altres	1.535	2,3	4,8	1.747	2,8	7,1	3.464	6,2	14,7
Blancs	398	0,6	1,3	899	1,4	3,6	909	1,6	3,9
Nuls	153	0,2	0,5	372	0,6	1,5	528	0,9	2,2

(1) Pel 2003 i 2007 ERC-AM; Pel 2011 UpB-ERC-Ri.Cat-DCat-AM

(2) Pel 2003 ICV-EA-EPM; Pel 2007 ICV-EUIA-EPM

Departament d'Estadística. Ajuntament de Barcelona.

Font: Junta Electoral Central.

Ministerio del Interior.

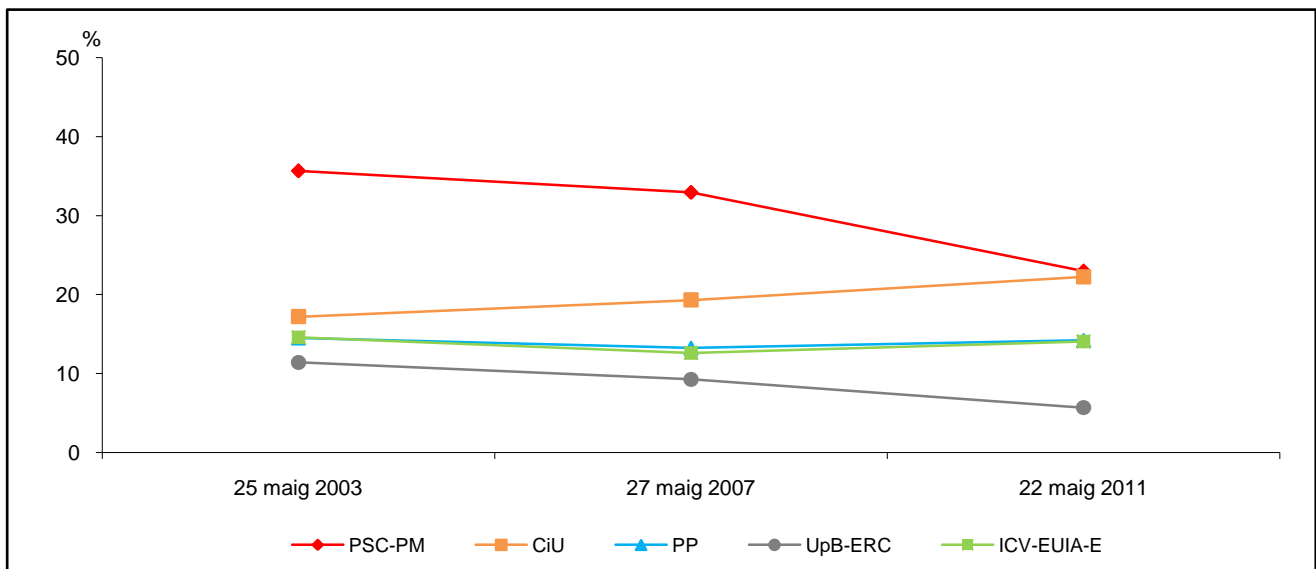

2.Evolució de les eleccions Locals a Barcelona. 2003-2011

3.Districte 2. Eixample

	25 maig 2003			27 maig 2007			22 maig 2011		
	Absoluts	% s/. electors	% s/. votants	Absoluts	% s/. electors	% s/. votants	Absoluts	% s/. electors	% s/. votants
Electors	213.202	100,0		206.392	100,0		192.885	100,0	
Votants	131.764	61,8	100,0	108.294	52,2	100,0	108.407	56,2	100,0
Abstenció	81.438	38,2		98.592	47,8		84.478	43,8	
PSC-PM	33.605	15,8	25,5	25.131	12,2	23,2	17.856	9,3	16,5
CiU	36.238	17,0	27,5	35.022	17,0	32,3	38.123	19,8	35,2
PP	20.500	9,6	15,6	15.532	7,5	14,3	16.184	8,4	14,9
UpB-ERC (1)	20.007	9,4	15,2	10.516	5,1	9,7	6.623	3,4	6,1
ICV-EUIA-E (2)	15.933	7,5	12,1	10.185	4,9	9,4	11.153	5,8	10,3
Altres	2.709	1,3	2,1	6.549	3,2	6,0	12.112	6,3	11,2
Blancs	2.340	1,1	1,8	4.865	2,4	4,5	4.645	2,4	4,3
Nuls	432	0,2	0,3	494	0,2	0,5	1.711	0,9	1,6

(1) Pel 2003 i 2007 ERC-AM; Pel 2011 UpB-ERC-Ri.Cat-DCat-AM

(2) Pel 2003 ICV-EA-EPM; Pel 2007 ICV-EUIA-EPM

Departament d'Estadística. Ajuntament de Barcelona.

Font: Junta Electoral Central.

Ministerio del Interior.

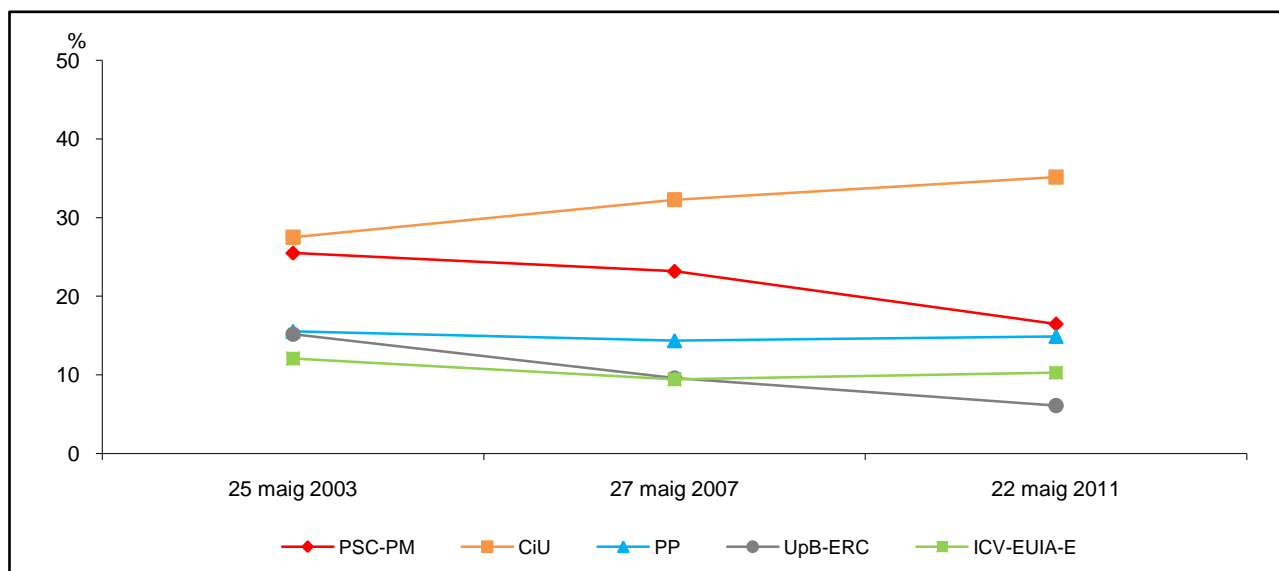

2.Evolució de les eleccions Locals a Barcelona. 2003-2011

4.Districte 3. Sants-Montjuic

	25 maig 2003			27 maig 2007			22 maig 2011		
	Absoluts	% s/. electors	% s/. votants	Absoluts	% s/. electors	% s/. votants	Absoluts	% s/. electors	% s/. votants
Electors	139.685	100,0		135.231	100,0		129.059	100,0	
Votants	80.461	57,6	100,0	64.070	47,4	100,0	63.907	49,5	100,0
Abstenció	59.224	42,4		71.161	52,6		65.152	50,5	
PSC-PM	29.736	21,3	37,0	20.945	15,5	32,7	15.091	11,7	23,6
CiU	14.669	10,5	18,2	13.687	10,1	21,4	15.362	11,9	24,0
PP	11.369	8,1	14,1	8.762	6,5	13,7	9.744	7,6	15,2
UpB-ERC (1)	11.652	8,3	14,5	6.635	4,9	10,4	4.227	3,3	6,6
ICV-EUIA-E (2)	9.727	7,0	12,1	6.596	4,9	10,3	7.323	5,7	11,5
Altres	1.808	1,3	2,2	4.423	3,3	6,9	8.167	6,3	12,8
Blancs	1.224	0,9	1,5	2.696	2,0	4,2	2.761	2,1	4,3
Nuls	276	0,2	0,3	326	0,2	0,5	1.232	1,0	1,9

(1) Pel 2003 i 2007 ERC-AM; Pel 2011 UpB-ERC-Ri.Cat-DCat-AM

(2) Pel 2003 ICV-EA-EPM; Pel 2007 ICV-EUIA-EPM

Departament d'Estadística. Ajuntament de Barcelona.

Font: Junta Electoral Central.

Ministerio del Interior.

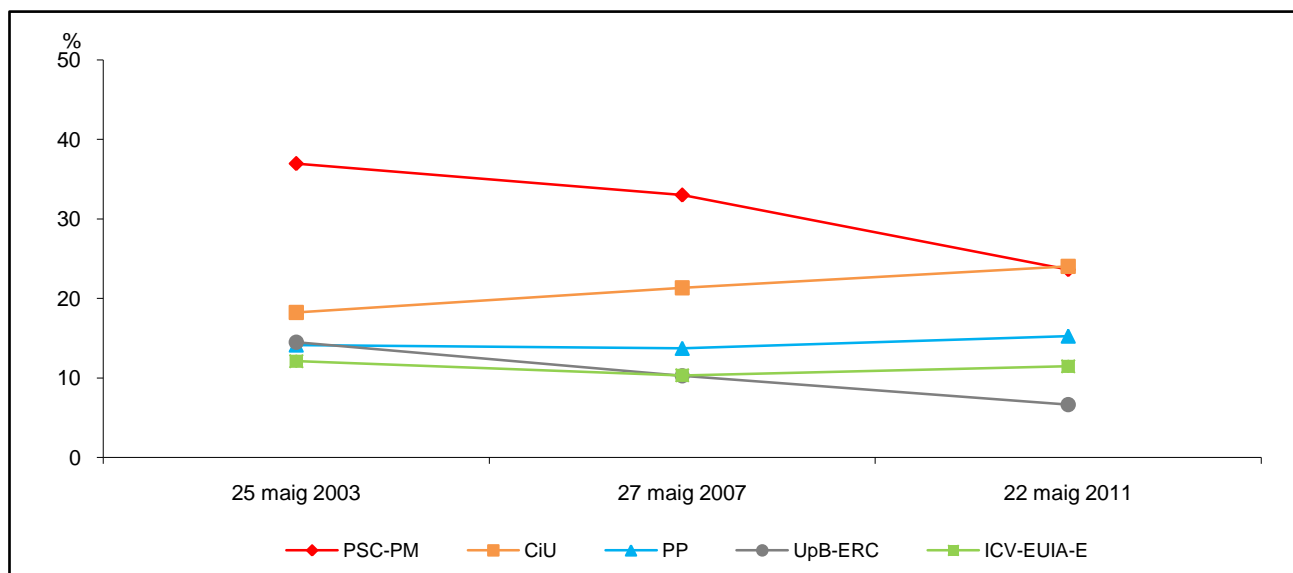

2.Evolució de les eleccions Locals a Barcelona. 2003-2011

5.Districte 4. Les Corts

	25 maig 2003			27 maig 2007			22 maig 2011		
	Absoluts	% s./ electors	% s./ votants	Absoluts	% s./ electors	% s./ votants	Absoluts	% s./ electors	% s./ votants
Electors	70.932	100,0		67.391	100,0		62.853	100,0	
Votants	44.250	62,4	100,0	36.581	54,3	100,0	37.073	59,0	100,0
Abstenció	26.682	37,6		30.810	45,7		25.780	41,0	
PSC-PM	11.113	15,7	25,1	8.813	13,1	24,1	6.075	9,7	16,4
CiU	12.444	17,5	28,1	11.468	17,0	31,3	13.715	21,8	37,0
PP	9.279	13,1	21,0	7.309	10,8	20,0	7.912	12,6	21,3
UpB-ERC (1)	5.522	7,8	12,5	2.633	3,9	7,2	1.750	2,8	4,7
ICV-EUIA-E (2)	4.138	5,8	9,4	2.326	3,5	6,4	2.434	3,9	6,6
Altres	778	1,1	1,8	2.376	3,5	6,5	3.245	5,2	8,8
Blancs	848	1,2	1,9	1.537	2,3	4,2	1.485	2,4	4,0
Nuls	128	0,2	0,3	119	0,2	0,3	457	0,7	1,2

(1) Pel 2003 i 2007 ERC-AM; Pel 2011 UpB-ERC-Ri.Cat-DCat-AM

(2) Pel 2003 ICV-EA-EPM; Pel 2007 ICV-EUIA-EPM

Departament d'Estadística. Ajuntament de Barcelona.

Font: Junta Electoral Central.

Ministerio del Interior.

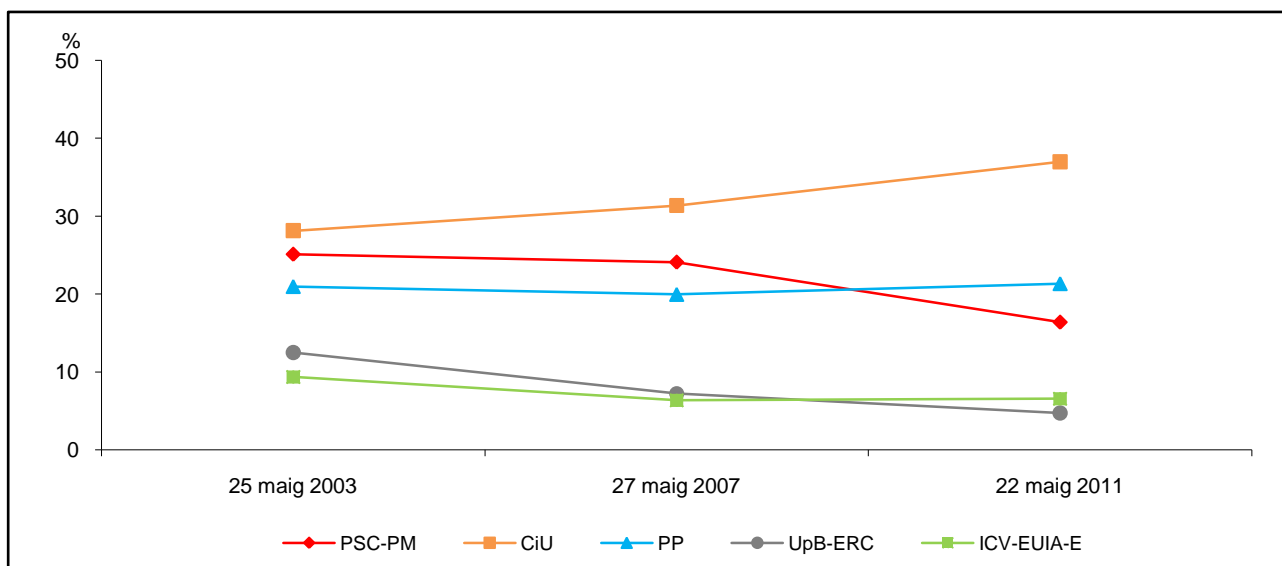

2.Evolució de les eleccions Locals a Barcelona. 2003-2011

6.Districte 5. Sarrià-Sant Gervasi

	25 maig 2003			27 maig 2007			22 maig 2011		
	Absoluts	% s/. electors	% s/. votants	Absoluts	% s/. electors	% s/. votants	Absoluts	% s/. electors	% s/. votants
Electors	111.589	100,0		110.274	100,0		105.831	100,0	
Votants	72.930	65,4	100,0	62.405	56,6	100,0	65.217	61,6	100,0
Abstenció	38.659	34,6		47.869	43,4		40.614	38,4	
PSC-PM	11.519	10,3	15,8	9.029	8,2	14,5	6.219	5,9	9,5
CiU	27.710	24,8	38,0	26.275	23,8	42,1	31.249	29,5	47,9
PP	17.002	15,2	23,3	14.040	12,7	22,5	14.482	13,7	22,2
UpB-ERC (1)	7.601	6,8	10,4	3.037	2,8	4,9	2.001	1,9	3,1
ICV-EUIA-E (2)	6.030	5,4	8,3	3.234	2,9	5,2	3.323	3,1	5,1
Altres	1.294	1,2	1,8	4.061	3,7	6,5	5.012	4,7	7,7
Blancs	1.567	1,4	2,1	2.502	2,3	4,0	2.183	2,1	3,3
Nuls	207	0,2	0,3	227	0,2	0,4	748	0,7	1,1

(1) Pel 2003 i 2007 ERC-AM; Pel 2011 UpB-ERC-Ri.Cat-DCat-AM

(2) Pel 2003 ICV-EA-EPM; Pel 2007 ICV-EUIA-EPM

Departament d'Estadística. Ajuntament de Barcelona.

Font: Junta Electoral Central.

Ministerio del Interior.

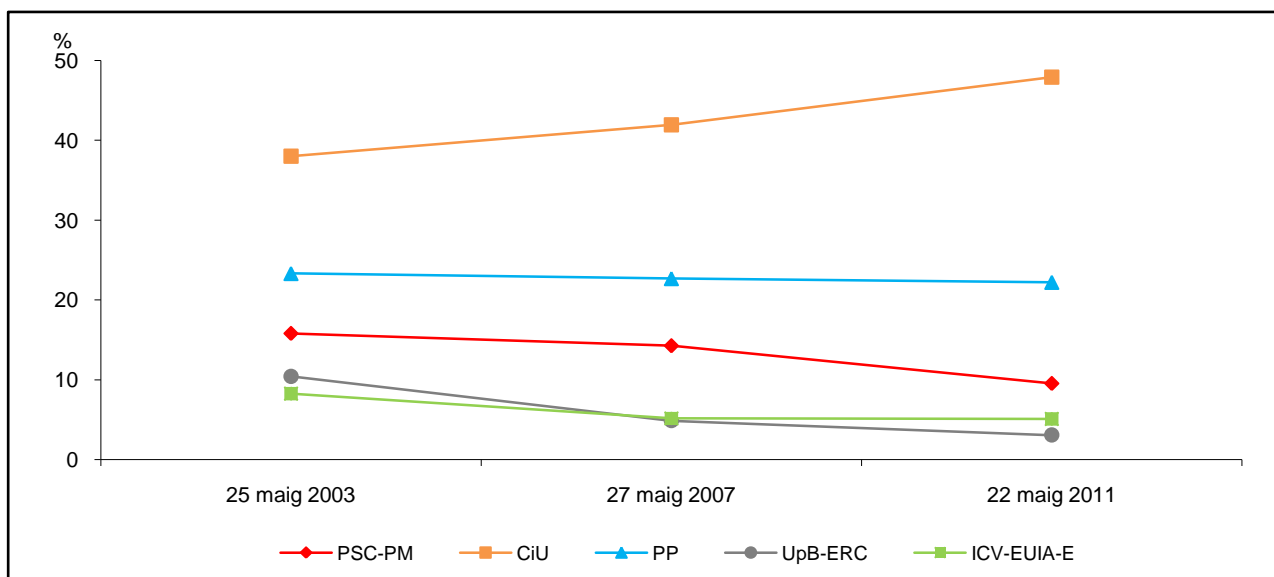

2.Evolució de les eleccions Locals a Barcelona. 2003-2011

7.Districte 6. Gràcia

	25 maig 2003			27 maig 2007			22 maig 2011		
	Absoluts	% s./ electors	% s./ votants	Absoluts	% s./ electors	% s./ votants	Absoluts	% s./ electors	% s./ votants
Electors	100.169	100,0		97.565	100,0		90.551	100,0	
Votants	61.744	61,6	100,0	50.033	51,3	100,0	50.572	55,8	100,0
Abstenció	38.425	38,4		47.532	48,7		39.979	44,2	
PSC-PM	15.778	15,8	25,6	11.684	12,0	23,4	8.316	9,2	16,4
CiU	15.435	15,4	25,0	15.068	15,4	30,1	16.130	17,8	31,9
PP	7.517	7,5	12,2	5.642	5,8	11,3	5.855	6,5	11,6
UpB-ERC (1)	11.010	11,0	17,8	5.751	5,9	11,5	3.782	4,2	7,5
ICV-EUIA-E (2)	9.335	9,3	15,1	6.011	6,2	12,0	6.478	7,2	12,8
Altres	1.448	1,4	2,3	3.140	3,2	6,3	6.833	7,5	13,5
Blancs	1.011	1,0	1,6	2.462	2,5	4,9	2.221	2,5	4,4
Nuls	210	0,2	0,3	275	0,3	0,5	957	1,1	1,9

(1) Pel 2003 i 2007 ERC-AM; Pel 2011 UpB-ERC-Ri.Cat-DCat-AM

(2) Pel 2003 ICV-EA-EPM; Pel 2007 ICV-EUIA-EPM

Departament d'Estadística. Ajuntament de Barcelona.

Font: Junta Electoral Central.

Ministerio del Interior.

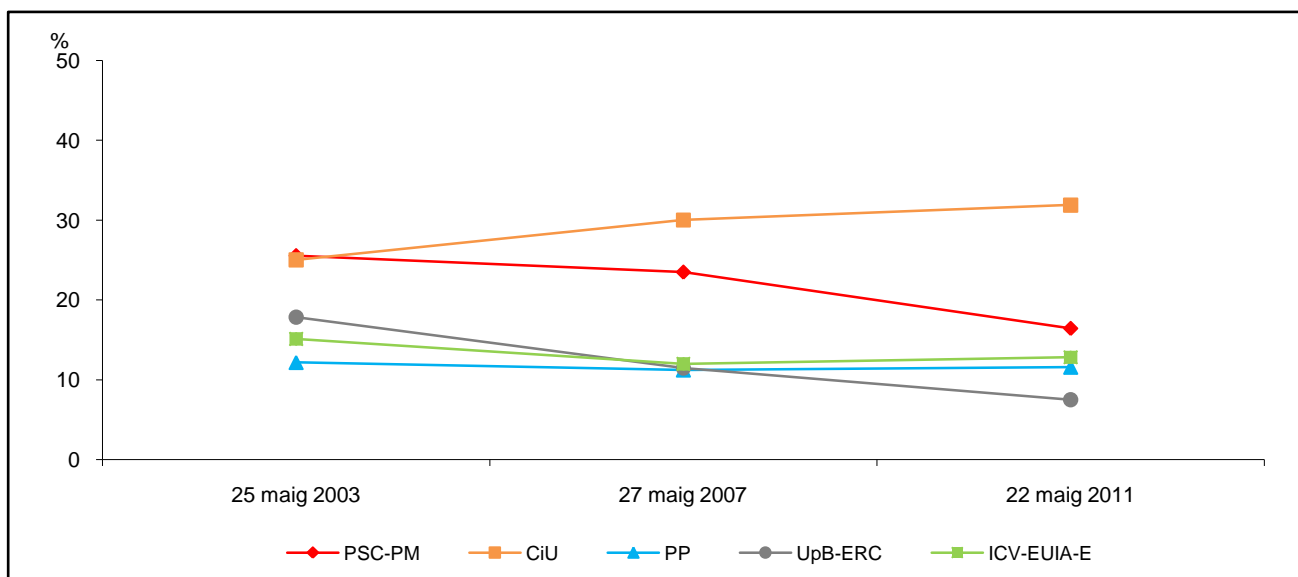

2.Evolució de les eleccions Locals a Barcelona. 2003-2011

8.Districte 7. Horta-Guinardó

	25 maig 2003			27 maig 2007			22 maig 2011		
	Absoluts	% s./ electors	% s./ votants	Absoluts	% s./ electors	% s./ votants	Absoluts	% s./ electors	% s./ votants
Electors	144.271	100,0		136.393	100,0		128.248	100,0	
Votants	83.219	57,7	100,0	65.012	47,7	100,0	65.017	50,7	100,0
Abstenció	61.052	42,3		71.381	52,3		63.231	49,3	
PSC-PM	32.071	22,2	38,5	21.875	16,0	33,6	17.143	13,4	26,4
CiU	13.708	9,5	16,5	13.512	9,9	20,8	14.302	11,2	22,0
PP	12.592	8,7	15,1	9.715	7,1	14,9	10.961	8,5	16,9
UpB-ERC (1)	10.036	7,0	12,1	5.774	4,2	8,9	3.567	2,8	5,5
ICV-EUIA-E (2)	11.173	7,7	13,4	6.487	4,8	10,0	7.138	5,6	11,0
Altres	1.967	1,4	2,4	4.720	3,5	7,3	7.539	5,9	11,6
Blancs	1.374	1,0	1,7	2.550	1,9	3,9	3.174	2,5	4,9
Nuls	298	0,2	0,4	379	0,3	0,6	1.193	0,9	1,8

(1) Pel 2003 i 2007 ERC-AM; Pel 2011 UpB-ERC-Ri.Cat-DCat-AM

(2) Pel 2003 ICV-EA-EPM; Pel 2007 ICV-EUIA-EPM

Departament d'Estadística. Ajuntament de Barcelona.

Font: Junta Electoral Central.

Ministerio del Interior.

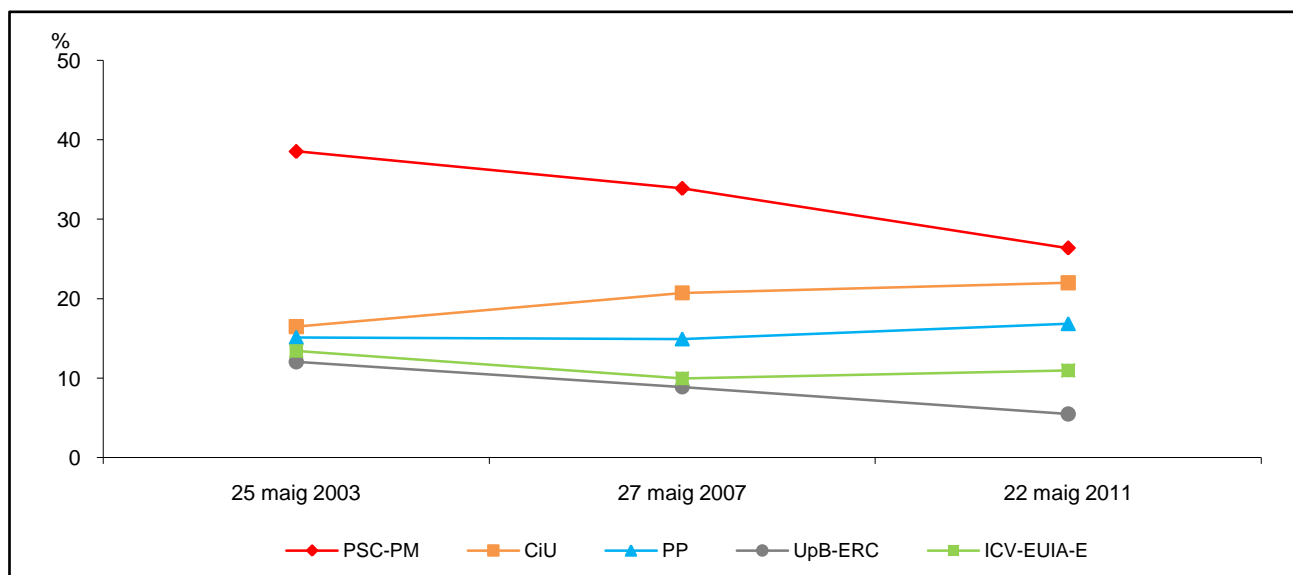

2.Evolució de les eleccions Locals a Barcelona. 2003-2011

9.Districte 8. Nou Barris

	25 maig 2003			27 maig 2007			22 maig 2011		
	Absoluts	% s/. electors	% s/. votants	Absoluts	% s/. electors	% s/. votants	Absoluts	% s/. electors	% s/. votants
Electors	142.298	100,0		128.842	100,0		120.733	100,0	
Votants	77.348	54,4	100,0	58.515	45,4	100,0	57.519	47,6	100,0
Abstenció	64.950	45,6		70.327	54,6		63.214	52,4	
PSC-PM	38.298	26,9	49,5	25.309	19,6	43,3	19.386	16,1	33,7
CiU	8.758	6,2	11,3	7.996	6,2	13,7	8.865	7,3	15,4
PP	13.128	9,2	17,0	10.286	8,0	17,6	12.098	10,0	21,0
UpB-ERC (1)	5.440	3,8	7,0	3.485	2,7	6,0	2.033	1,7	3,5
ICV-EUIA-E (2)	8.484	6,0	11,0	4.988	3,9	8,5	5.486	4,5	9,5
Altres	1.801	1,3	2,3	4.377	3,4	7,5	6.102	5,1	10,6
Blancs	1.117	0,8	1,4	1.766	1,4	3,0	2.554	2,1	4,4
Nuls	322	0,2	0,4	308	0,2	0,5	995	0,8	1,7

(1) Pel 2003 i 2007 ERC-AM; Pel 2011 UpB-ERC-Ri.Cat-DCat-AM

(2) Pel 2003 ICV-EA-EPM; Pel 2007 ICV-EUIA-EPM

Departament d'Estadística. Ajuntament de Barcelona.

Font: Junta Electoral Central.

Ministerio del Interior.

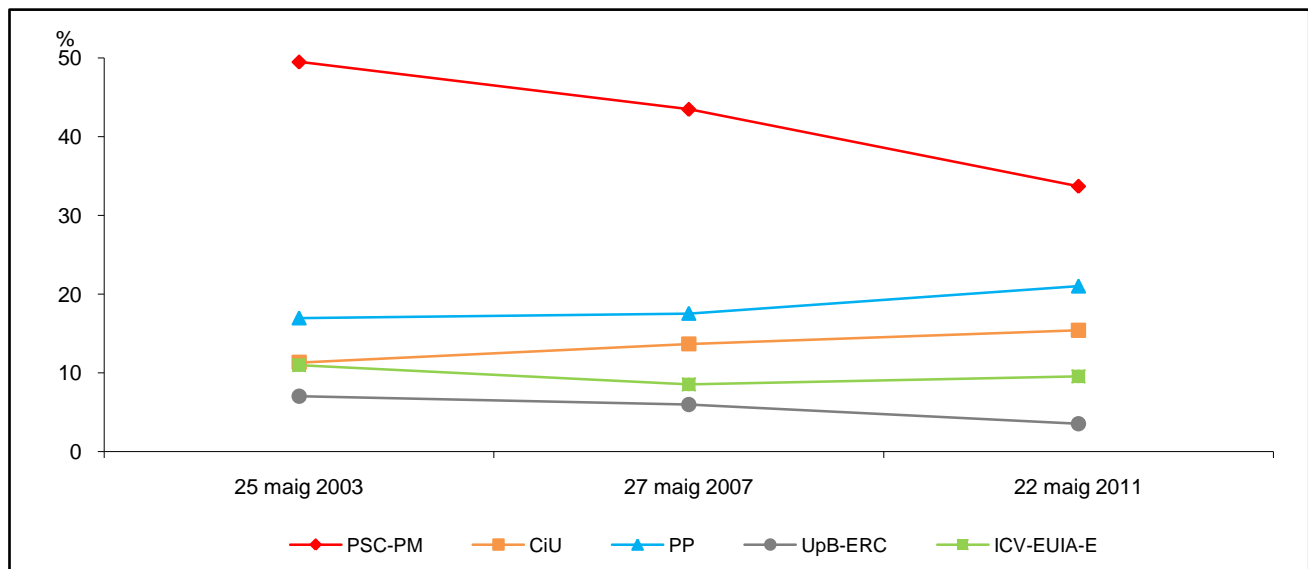

2.Evolució de les eleccions Locals a Barcelona. 2003-2011

10.Districte 9. Sant Andreu

	25 maig 2003			27 maig 2007			22 maig 2011		
	Absoluts	% s/. electors	% s/. votants	Absoluts	% s/. electors	% s/. votants	Absoluts	% s/. electors	% s/. votants
Electors	117.329	100,0		115.241	100,0		109.362	100,0	
Votants	69.757	59,5	100,0	57.114	49,6	100,0	57.750	52,8	100,0
Abstenció	47.572	40,5		58.127	50,4		51.612	47,2	
PSC-PM	27.445	23,4	39,3	20.995	18,2	36,8	16.182	14,8	28,0
CiU	11.404	9,7	16,3	10.822	9,4	18,9	12.113	11,1	21,0
PP	10.183	8,7	14,6	7.900	6,9	13,8	9.304	8,5	16,1
UpB-ERC (1)	8.714	7,4	12,5	5.432	4,7	9,5	3.249	3,0	5,6
ICV-EUIA-E (2)	8.772	7,5	12,6	5.552	4,8	9,7	6.272	5,7	10,9
Altres	1.750	1,5	2,5	3.845	3,3	6,7	6.583	6,0	11,4
Blancs	1.182	1,0	1,7	2.299	2,0	4,0	2.891	2,6	5,0
Nuls	307	0,3	0,4	269	0,2	0,5	1.156	1,1	2,0

(1) Pel 2003 i 2007 ERC-AM; Pel 2011 UpB-ERC-Ri.Cat-DCat-AM

(2) Pel 2003 ICV-EA-EPM; Pel 2007 ICV-EUIA-EPM

Departament d'Estadística. Ajuntament de Barcelona.

Font: Junta Electoral Central.

Ministerio del Interior.

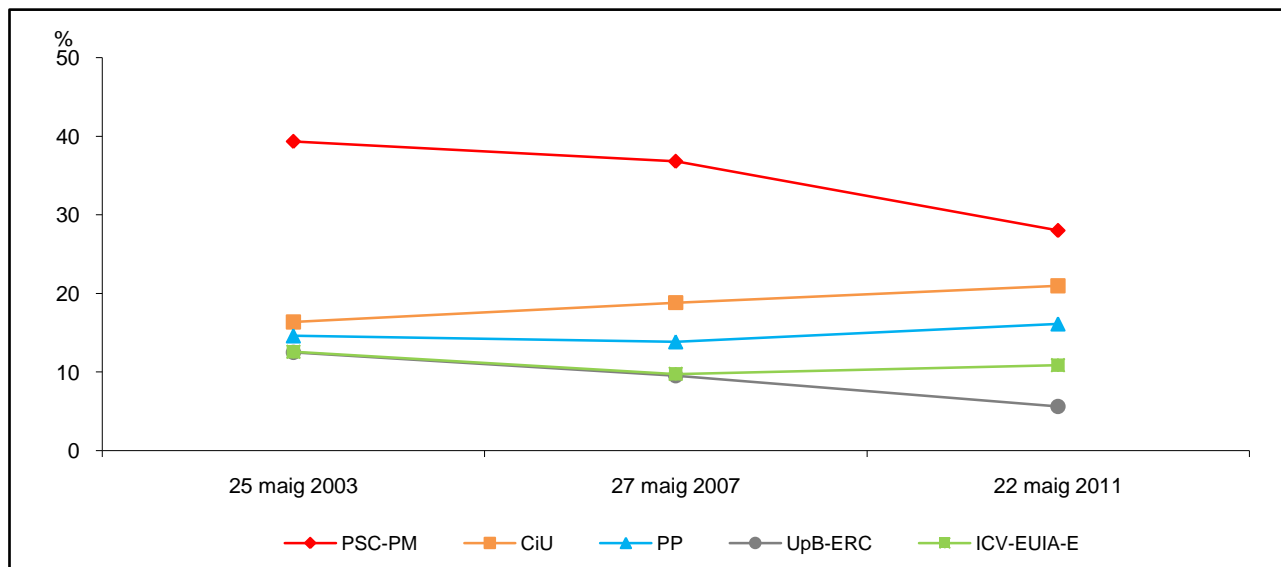

2.Evolució de les eleccions Locals a Barcelona. 2003-2011

11.Districte 10. Sant Martí

	25 maig 2003			27 maig 2007			22 maig 2011		
	Absoluts	% s./ electors	% s./ votants	Absoluts	% s./ electors	% s./ votants	Absoluts	% s./ electors	% s./ votants
Electors	179.090	100,0		174.035	100,0		167.951	100,0	
Votants	105.742	59,0	100,0	85.842	49,3	100,0	87.274	52,0	100,0
Abstenció	73.348	41,0		88.193	50,7		80.677	48,0	
PSC-PM	43.242	24,1	40,9	30.317	17,4	35,3	22.402	13,3	25,7
CiU	16.301	9,1	15,4	16.495	9,5	19,2	18.925	11,3	21,7
PP	15.695	8,8	14,8	12.631	7,3	14,7	14.414	8,6	16,5
UpB-ERC (1)	12.901	7,2	12,2	8.135	4,7	9,5	5.023	3,0	5,8
ICV-EUIA-E (2)	13.151	7,3	12,4	8.398	4,8	9,8	10.016	6,0	11,5
Altres	2.499	1,4	2,4	6.008	3,5	7,0	10.482	6,2	12,0
Blancs	1.614	0,9	1,5	3.426	2,0	4,0	4.270	2,5	4,9
Nuls	339	0,2	0,3	432	0,2	0,5	1.742	1,0	2,0

(1) Pel 2003 i 2007 ERC-AM; Pel 2011 UpB-ERC-Ri.Cat-DCat-AM

(2) Pel 2003 ICV-EA-EPM; Pel 2007 ICV-EUIA-EPM

Departament d'Estadística. Ajuntament de Barcelona.

Font: Junta Electoral Central.

Ministerio del Interior.

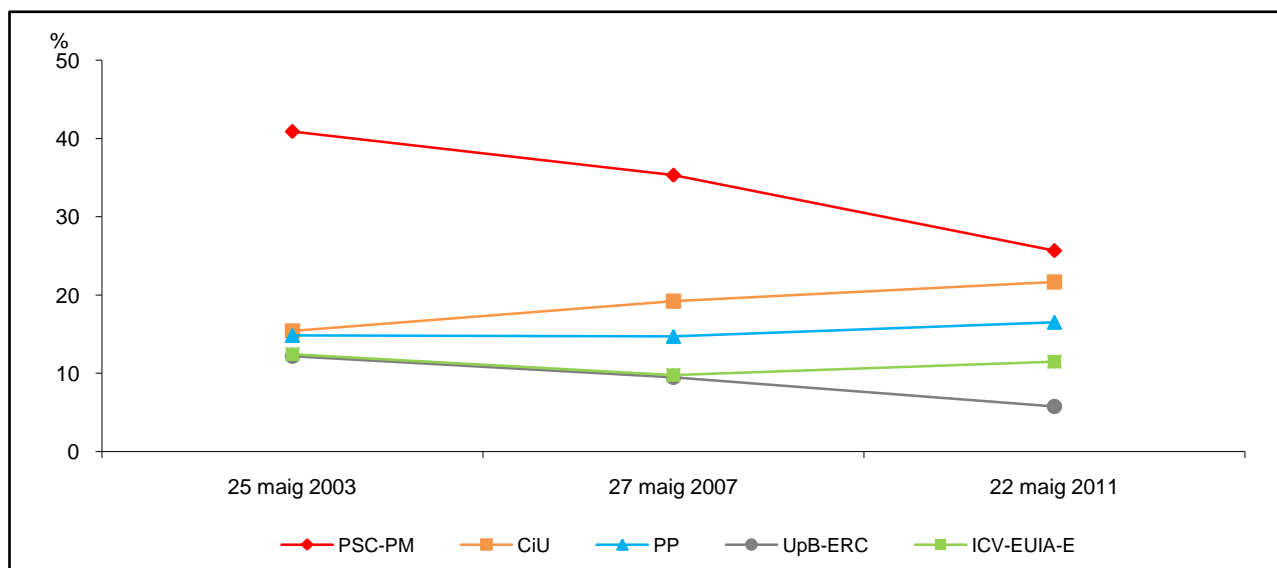

2.Evolució de les eleccions Locals a Barcelona. 2003-2011

12.Evolució de regidors a Barcelona. 1995-2011

	1995	1999	2003	2007	2011
TOTAL REGIDORS	41	41	41	41	41
PSC-PM (1)	16	20	15	14	11
CiU	13	10	9	12	15
PP	7	6	7	7	8
ICV-EUIA-E (2)	3	2	5	4	5
UpB-ERC-Ri.Cat-DCat-AM) (3)	2	3	5	4	2

(1) Pel 1995: PSC

(2) Pel 1995: IC-EV; Pel 1999: IC-V-EPM; Pel 2003 ICV-EA-EPM; Pel 2007 ICV-EUIA-EPM

(3) Pel 1995: ERC; Pel 1999: ERC-EV-AM; Pel 2003 i 2007 ERC-AM

Font: Departament d'Estadística. Ajuntament de Barcelona.

3. Eleccions Locals al Consorci de l'Àrea Metropolitana de Barcelona

3.Eleccions Locals al Consorci de l'Àrea Metropolitana de Barcelona

1.Evolució de resultats. 2003-2011

	25 maig 2003			27 maig 2007			22 maig 2011		
	<i>Absoluts</i>	<i>% s/. electors</i>	<i>% s/. votants</i>	<i>Absoluts</i>	<i>% s/. electors</i>	<i>% s/. votants</i>	<i>Absoluts</i>	<i>% s/. electors</i>	<i>% s/. votants</i>
Electors	2.465.886	100,0		2.382.506	100,0		2.301.122	100,0	
Votants	1.421.359	57,6	100,0	1.170.967	49,1	100,0	1.199.578	52,1	100,0
Abstenció	1.044.527	42,4		1.211.539	50,9		1.101.544	47,9	
PSC-PM	539.044	21,9	37,9	405.162	17,0	34,6	310.943	13,5	25,9
CiU	245.277	9,9	17,3	231.505	9,7	19,8	260.387	11,3	21,7
PP	211.758	8,6	14,9	168.604	7,1	14,4	210.248	9,1	17,5
ICV-EUIA-E (1)	200.264	8,1	14,1	137.768	5,8	11,8	135.543	5,9	11,3
ERC-AM (2)	152.036	6,2	10,7	92.983	3,9	7,9	61.587	2,7	5,1
Altres (3)	72.980	3,0	5,1	134.945	5,7	11,5	220.870	9,6	18,4

(1) Pel 2003 ICV-EA-EPM; Pel 2007 ICV-EUIA-EPM

(2) Pel 2003 i 2007 ERC-AM; Pel 2011 a Barcelona UpB-ERC-Ri.Cat-DCat-AM

(3) Inclou blancs i nuls.

Departament d'Estadística. Ajuntament de Barcelona.

Font: Ministerio del Interior.

3.Eleccions Locals al Consorci de l'Àrea Metropolitana de Barcelona

2.Evolució de regidors. 2003-2011

	25 maig 2003		27 maig 2007		22 maig 2011	
	<i>Nombre</i>	<i>%</i>	<i>Nombre</i>	<i>%</i>	<i>Nombre</i>	<i>%</i>
TOTAL	708	100,0	722	100,0	728	100,0
PSC-PM	308	43,5	307	42,5	243	33,4
CiU	107	15,1	119	16,5	151	20,7
ICV-EUIA-E (1)	114	16,1	114	15,8	115	15,8
PP	76	10,7	76	10,5	122	16,8
ERC-AM (2)	59	8,3	60	8,3	35	4,8
Altres	44	6,2	46	6,4	62	8,5

(1) Pel 2003 ICV-EA-EPM; Pel 2007 ICV-EUIA-EPM

(2) Pel 2003 i 2007 ERC-AM; Pel 2011 a Barcelona UpB-ERC-Ri.Cat-DCat-AM

Departament d'Estadística. Ajuntament de Barcelona.

Font: Ministerio del Interior.

3.Eleccions Locals al Consorci de l'Àrea Metropolitana de Barcelona

3.Distribució de regidors per municipis. 2011

Municipis	TOTAL	PSC-PM	CiU	PP	ICV- EUJA-E	ERC-AM	Altres	Partit més votat
CONSORCI ÀREA METROPOLITANA	728	243	151	122	115	35	62	PSC-PM
Badalona	27	9	4	11	3	0	0	PP
Badia del Vallès	17	7	1	3	1	0	5	(1) PSC-PM
Barberà del Vallès	21	9	2	4	2	0	4	(2) PSC-PM
Barcelona	41	11	15	8	5	2	0	CiU
Begues	13	2	3	3	3	1	1	(3) ICV-E
Castellbisbal	17	6	4	2	0	0	5	(4) PSC-PM
Castelldefels	25	7	5	8	3	0	2	(5) PP
Cerdanyola del Vallès	25	7	4	5	5	2	2	(6) PSC-PM
Cervelló	13	5	4	1	2	1	0	PSC-PM
Corbera de Llobregat	17	5	4	2	1	2	3	(7) PSC-PM
Cornellà de Llobregat	25	14	3	5	3	0	0	PSC-PM
Esplugues de Llobregat	21	10	3	5	3	0	0	PSC-PM
Gavà	21	9	3	4	2	2	1	(8) PSC-PM
Hospitalet de Llobregat, l'	27	13	4	6	2	0	2	(9) PSC-PM
Molins de Rei	21	5	5	1	4	2	4	(10) CiU
Montcada i Reixac	21	7	5	3	4	1	1	(11) PSC-PM
Montgat	17	5	6	2	1	2	1	(12) CiU
Palma de Cervelló, la	11	0	5	0	6	0	0	ICV-E
Pallejà	17	3	5	1	4	0	4	(13) CiU
Papiol, el	11	1	4	0	0	1	5	(14) Altres
Prat de Llobregat, el	25	5	3	6	11	0	0	ICV-E
Ripollet	21	7	4	4	2	0	4	(15) PSC-PM
Sant Adrià de Besòs	21	11	2	4	3	0	1	(16) PSC-PM
Sant Andreu de la Barca	21	10	3	2	2	2	2	(17) PSC-PM
Sant Boi de Llobregat	25	10	3	5	4	0	3	(18) PSC-PM
Sant Climent de Llobregat	11	1	5	0	1	3	1	(19) CiU
Sant Cugat del Vallès	25	2	15	4	2	0	2	(20) CiU
Sant Feliu de Llobregat	21	6	4	4	7	0	0	ICV-E
Sant Joan Despí	21	13	2	3	3	0	0	PSC-PM
Sant Just Desvern	17	6	5	2	2	1	1	(21) PSC-PM
Sant Vicenç dels Horts	21	7	3	2	3	6	0	PSC-PM
Santa Coloma de Cervelló	13	1	2	1	7	1	1	(22) ICV-E
Santa Coloma de Gramenet	27	12	2	5	3	0	5	(23) PSC-PM
Tiana	13	4	3	1	3	2	0	PSC-PM
Torrelles de Llobregat	13	1	2	0	5	4	1	(24) ICV-E
Viladecans	25	12	4	5	3	0	1	(25) PSC-PM

(1) AEB 4; PxC 1

(2) PCPB 4

(3) TxB 1

(4) ALTpCB 5

(5) AVVIC 2

(6) CompromisxC 2

(7) COIC 2; GIU 1

(8) C's 1

(9) PxC 2

(10) CUP-PA 4

(11) C's 1

(12) PRE 1

(13) PDF 3; JA 1

(14) J 5

(15) COP 4

(16) PxC 1

(17) D3.0 1; PxC 1

(18) PxC 3

(19) ULI 1

(20) CUP-PA 2

(21) VD 1

(22) VISC-C 1

(23) PxC 3; GG 2

(24) AdIP 1

(25) PxC 1

4. Eleccions Locals a Catalunya

4.Eleccions Locals a Catalunya

1.Evolució de resultats a Catalunya. 2003-2011

	25 maig 2003			27 maig 2007			22 maig 2011		
	<i>Absoluts</i>	<i>% s/. electors</i>	<i>% s/. votants</i>	<i>Absoluts</i>	<i>% s/. electors</i>	<i>% s/. votants</i>	<i>Absoluts</i>	<i>% s/. electors</i>	<i>% s/. votants</i>
Electors	5.306.719	100,0		5.361.785	100,0		5.307.827	100,0	
Votants	3.262.524	61,5	100,0	2.889.067	53,9	100,0	2.919.738	55,0	100,0
Abstenció	2.044.195	38,5		2.472.718	46,1		2.388.089	45,0	
PSC-PM	1.103.851	20,8	33,8	924.773	17,2	32,0	721.443	13,6	24,7
CiU	789.871	14,9	24,2	725.334	13,5	25,1	778.042	14,7	26,6
ERC-AM	414.549	7,8	12,7	334.928	6,2	11,6	257.564	4,9	8,8
PP	360.553	6,8	11,1	283.195	5,3	9,8	363.555	6,8	12,5
ICV-EUIA-E (1)	335.861	6,3	10,3	258.089	4,8	8,9	241.919	4,6	8,3
Independents i altres partits	184.643	3,5	5,7	254.123	4,7	8,8	387.182	7,3	13,3
Blancs	55.742	1,1	1,7	89.940	1,7	3,1	119.702	2,3	4,1
Nuls	17.454	0,3	0,5	18.685	0,3	0,6	50.331	0,9	1,7

(1) Pel 2003 ICV-EA-EPM; Pel 2007 ICV-EUIA-EPM

Departament d'Estadística. Ajuntament de Barcelona.
Font: Ministerio del Interior.

4.Eleccions Locals a Catalunya

2.Evolució de regidors a Catalunya. 2003-2011

	25 maig 2003		27 maig 2007		22 maig 2011	
	<i>Nombre</i>	<i>%</i>	<i>Nombre</i>	<i>%</i>	<i>Nombre</i>	<i>%</i>
TOTAL REGIDORS	8.690	100,0	8.932	100,0	9.137	100,0
CiU	3.711	42,7	3.413	38,2	3.860	42,2
PSC-PM	2.278	26,2	2.571	28,8	2.117	23,2
ERC-AM	1.280	14,7	1.583	17,7	1.384	15,1
ICV-EUIA-E (1)	400	4,6	456	5,1	398	4,4
PP	350	4,0	284	3,2	473	5,2
Independents i altres partits	671	7,7	625	7,0	905	9,9

(1) Pel 2003 ICV-EA-EPM; Pel 2007 ICV-EUIA-EPM

Departament d'Estadística. Ajuntament de Barcelona.
Font: Ministerio del Interior.

4.Eleccions Locals a Catalunya

3.Comparació de resultats a Barcelona, província Barcelona i Catalunya. 2011

	<i>Barcelona</i>			<i>Província Barcelona</i>			<i>Catalunya</i>		
	<i>Absoluts</i>	<i>% s/. electors</i>	<i>% s/. votants</i>	<i>Absoluts</i>	<i>% s/. electors</i>	<i>% s/. votants</i>	<i>Absoluts</i>	<i>% s/. electors</i>	<i>% s/. votants</i>
Electors	1.163.556	100,0		3.950.048	100,0		5.307.827	100,0	
Votants	616.290	53,0	100,0	2.104.382	53,3	100,0	2.919.738	55,0	100,0
Abstenció	547.266	47,0		1.845.666	46,7		2.388.089	45,0	
CiU	174.022	15,0	28,2	498.540	12,6	23,7	778.042	14,7	26,6
PSC-PM	134.084	11,5	21,8	535.232	13,6	25,4	721.443	13,6	24,7
PP	104.301	9,0	16,9	294.202	7,4	14,0	363.555	6,8	12,5
ICV-EUIA-E	62.939	5,4	10,2	208.445	5,3	9,9	241.919	4,6	8,3
ERC-AM (1)	33.593	2,9	5,5	151.140	3,8	7,2	257.564	4,9	8,8
Independents i altres partits	69.539	6,0	11,3	291.345	7,4	13,8	387.182	7,3	13,3
Blancs	27.093	2,3	4,4	90.030	2,3	4,3	119.702	2,3	4,1
Nuls	10.719	0,9	1,7	35.448	0,9	1,7	50.331	0,9	1,7

(1) A Barcelona UpB-ERC-Ri.Cat-DCat-AM

Departament d'Estadística. Ajuntament de Barcelona.
Font: Ministerio del Interior.

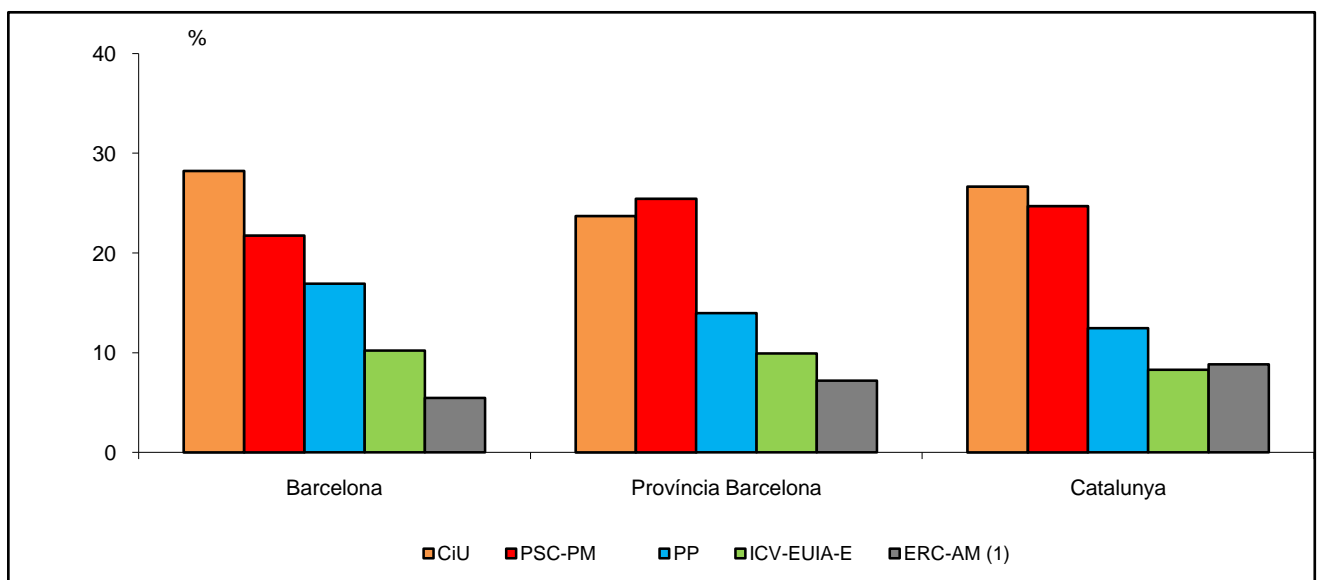

4.Eleccions Locals a Catalunya

4.Distribució de regidors als municipis de més de 50.000 habitants. 2011

<i>Municipi</i>	<i>TOTAL REGIDORS</i>	<i>CiU</i>	<i>PSC-PM</i>	<i>PP</i>	<i>ICV- EUIA-E</i>	<i>ERC-AM (1)</i>	<i>Independents i altres partits</i>	<i>Partit més votat</i>
Barcelona	41	15	11	8	5	2	0	CiU
Hospitalet de Llobregat, l'	27	4	13	6	2	0	2 (2)	PSC-PM
Badalona	27	4	9	11	3	0	0	PP
Sabadell	27	5	13	3	4	0	2 (3)	PSC-PM
Terrassa	27	9	11	4	3	0	0	PSC-PM
Tarragona	27	7	12	7	1	0	0	PSC-PM
Lleida	27	6	15	6	0	0	0	PSC-PM
Mataró	27	8	8	5	2	0	4 (4)	CiU
Santa Coloma de Gramenet	27	2	12	5	3	0	5 (5)	PSC-PM
Reus	27	10	8	6	0	0	3 (6)	CiU
Sant Boi de Llobregat	25	3	10	5	4	0	3 (7)	PSC-PM
Girona	25	10	7	3	2	0	3 (8)	CiU
Cornellà de Llobregat	25	3	14	5	3	0	0	PSC-PM
Manresa	25	11	4	3	0	3	4 (9)	CiU
Rubí	25	4	8	6	3	2	2 (10)	PSC-PM
Sant Cugat del Vallès	25	15	2	4	2	0	2 (11)	CiU
Prat de Llobregat, el	25	3	5	6	11	0	0	ICV-EUIA-E
Viladecans	25	4	12	5	3	0	1 (12)	PSC-PM
Vilanova i la Geltrú	25	9	8	3	2	0	3 (13)	CiU
Cerdanyola del Vallès	25	4	7	5	5	2	2 (14)	PSC-PM
Granollers	25	6	13	4	1	1	0	PSC-PM
Castelldefels	25	5	7	8	3	0	2 (15)	PP
Mollet del Vallès	25	4	12	4	3	2	0	PSC-PM

(1) A Barcelona UpB-ERC-Ri.Cat-DCat-AM

(2) PxC 2

(3) ES 2

(4) PxC 3; CUP-PA 1

(5) PxC 3; GG 2

(6) AReus 1; CUP-PA 1; CORI 1

(7) PxC 3

(8) CUP-PA 3

(9) PxC 2; CUP-PA 2

(10) ACR 2

(11) CUP-PA 2

(12) PxC 1

(13) CUP-PA 3

(14) CompromísxC 2

(15) AVVIC 2

Departament d'Estadística. Ajuntament de Barcelona.

Font: Ministerio del Interior.

5. Eleccions Locals a Espanya

5.Eleccions Locals a Espanya

1.Evolució de resultats a Espanya. 2003-2011

	25 maig 2003			27 maig 2007			22 maig 2011		
	Absoluts	% s/ electors	% s/ votants	Absoluts	% s/ electors	% s/ votants	Absoluts	% s/ electors	% s/ votants
Electors	34.386.462	100,0		35.153.763	100,0		34.682.112	100,0	
Votants	23.270.072	67,7	100,0	22.236.364	63,3	100,0	22.971.350	66,2	100,0
Abstenció	11.116.390	32,3		12.917.399	36,7		11.710.762	33,8	
PSOE-PSC	7.999.178	23,3	34,4	7.760.948	22,1	34,9	6.276.087	18,1	27,3
PP	7.875.762	22,9	33,8	7.916.075	22,5	35,6	8.474.031	24,4	36,9
IU	1.394.871	4,1	6,0	1.216.767	3,5	5,5	1.424.119	4,1	6,2
CiU	789.871	2,3	3,4	725.334	2,1	3,3	778.679	2,2	3,4
EAJ-PNV	514.850	1,5	2,2	310.036	0,9	1,4	327.100	0,9	1,4
ERC-AM	419.961	1,2	1,8	347.601	1,0	1,6	271.349	0,8	1,2
ICV-EUIA-E (1)	335.861	1,0	1,4	258.089	0,7	1,2	241.919	0,7	1,1
PA	332.970	1,0	1,4	234.885	0,7	1,1	230.274	0,7	1,0
BNG	325.331	0,9	1,4	315.279	0,9	1,4	261.513	0,8	1,1
CC	283.701	0,8	1,2	217.407	0,6	1,0	202.650	0,6	0,9
BLOC	139.307	0,4	0,6	105.754	0,3	0,5	180.913	0,5	0,8
CHA	88.939	0,3	0,4	58.463	0,2	0,3	53.143	0,2	0,2
UV	86.539	0,3	0,4	19.419	0,1	0,1	-	-	-
PAR	85.857	0,2	0,4	94.079	0,3	0,4	77.542	0,2	0,3
PRC	66.592	0,2	0,3	73.657	0,2	0,3	70.667	0,2	0,3
ANV	-	-	-	94.837	0,3	0,4	-	-	-
EA (2)	-	-	-	72.590	0,2	0,3	-	-	-
UPyD	-	-	-	-	-	-	465.125	1,3	2,0
BILDU	-	-	-	-	-	-	313.231	0,9	1,4
UPN (3)	-	-	-	-	-	-	88.138	0,3	0,4
Independents i altres partits	1.823.479	5,3	7,8	1.725.730	4,9	7,8	2.261.352	6,5	9,8
Blancs	404.448	1,2	1,7	427.061	1,2	1,9	584.012	1,7	2,5
Nuls	302.555	0,9	1,3	262.353	0,7	1,2	389.506	1,1	1,7

(1) Pel 2003 ICV-EA-EPM; Pel 2007 ICV-EUIA-EPM

(2) Pel 2003 es presenta en coalició amb PNV; Pel 2011 es presenta a BILDU

(3) Pel 2003 i 2007 es presenta junt amb PP

Departament d'Estadística. Ajuntament de Barcelona.

Font: Ministerio del Interior.

5.Eleccions Locals a Espanya

2.Evolució de regidors a Espanya. 2003-2011

	<i>25 maig 2003</i>		<i>27 maig 2007</i>		<i>22 maig 2011</i>	
	<i>Nombre</i>	<i>%</i>	<i>Nombre</i>	<i>%</i>	<i>Nombre</i>	<i>%</i>
TOTAL REGIDORS	65.510	100,0	66.162	100,0	68.286	100,0
PP	23.615	36,0	23.350	35,3	26.499	38,8
PSOE-PSC	23.224	35,5	24.029	36,3	21.767	31,9
CiU	3.687	5,6	3.415	5,2	3.862	5,7
IU	2.198	3,4	2.033	3,1	2.230	3,3
PNV	1.671	2,6	1.043	1,6	882	1,3
ERC-AM	1.282	2,0	1.589	2,4	1.399	2,0
PAR	907	1,4	983	1,5	992	1,5
PA	667	1,0	525	0,8	470	0,7
BNG	595	0,9	661	1,0	590	0,9
CC	458	0,7	404	0,6	391	0,6
ICV-EA-EPM (1)	397	0,6	455	0,7	398	0,6
BLOC	298	0,5	277	0,4	345	0,5
PRC	276	0,4	303	0,5	322	0,5
CHA	196	0,3	228	0,3	184	0,3
UV	131	0,2	29	0,0	-	-
ANV	-	-	439	0,7	-	-
EA (2)	-	-	255	0,4	-	-
BILDU	-	-	-	-	1.138	1,7
UPN (3)	-	-	-	-	322	0,5
UPyD	-	-	-	-	152	0,2
Independents i altres partits	5.908	9,0	6.144	9,3	6.343	9,3

(1) Pel 2003 ICV-EA-EPM; Pel 2007 ICV-EUIA-EPM

(2) Pel 2003 es presenta en coalició amb PNV; Pel 2011 es presenta a BILDU

(3) Pel 2003 i 2007 es presenta junt amb PP

Departament d'Estadística. Ajuntament de Barcelona.

Font: Ministerio del Interior.

5.Eleccions Locals a Espanya

3.Distribució de regidors a algunes capitals de província. 2011

Municipi	Regidors						Partit més votat
	TOTAL	PP	PSOE	IU	Altres		
Barcelona	41	8	11	-	22	(1)	CIU
Madrid	57	31	15	6	5	(2)	PP
València	33	20	8	2	3	(3)	PP
Sevilla	33	20	11	2	0		PP
Saragossa	31	15	10	3	3	(4)	PP
Màlaga	31	19	9	3	0		PP
Bilbao	29	6	4	0	19	(5)	EAJ-PNV
Palmas de Gran Canaria (Las)	29	16	9	0	4	(6)	PP
Múrcia	29	19	6	2	2	(7)	PP
Valladolid	29	17	9	3	0		PP
Còrdova	29	16	4	4	5	(8)	PP
Palma Mallorca	29	17	9	0	3	(9)	PP
Corunya (La)	27	14	8	1	4	(10)	PP
Oviedo	27	11	6	3	7	(11)	PP

(1) CIU 15; ICV-EUIA-E 5; UpB-ERC 2

(2) UPyD 5

(3) CM Compromís 3

(4) CHA 3

(5) EAJ-PNV 15; BILDU 4

(6) CGCa 2; Nca 2

(7) UPyD 2

(8) UCOR 5

(9) PSM-IV-EN-APIB 3

(10) BNG 4

(11) FAC 7

Departament d'Estadística. Ajuntament de Barcelona.

Font: Ministerio del Interior.

5.Eleccions Locals a Espanya

4.Nom de les sigles dels principals partits

Sigles	Nom
PP	Partido Popular
PSOE	Partido Socialista Obrero Español
PSC	Partit dels Socialistes de Catalunya
IU	Izquierda Unida
CIU	Convergència i Unió
PNV	Partido Nacionalista Vasco
EA	Eusko Alkartasuna
PA	Partido Andalucista
BNG	Bloque Nacionalista Galego
CC	Coalición Canaria
ICV-EUIA-E	Iniciativa per Catalunya Verds - Esquerra Unida i Alternativa - Entesa
ERC	Esquerra Republicana de Catalunya
BLOC	Bloc Nacionalista Valencià
UV	Unió Valenciana
PAR	Partido Aragonés Regionalista
CHA	Chunta Aragonesista
ANV	Acción Nacionalista Vasca
PRC	Partido Regionalista Cántabro
UPyD	Unión, Progreso y Democracia
BILDU	BILDU (EA-Alternatiba-Independientes)
UPN	Unión del Pueblo Navarro

Departament d'Estadística. Ajuntament de Barcelona.

Font: Juntas Electorals.

6. Enquestes pre-electorals publicades. Barcelona

6.Enquestes pre-electorals publicades. Barcelona

1.Estimació de resultats

	<i>La Vanguardia</i>		<i>CIS (1)</i>		<i>El País</i>		<i>El Periódico</i>		<i>El Mundo</i>		
	<i>Regidors</i>	<i>3 maig 2011</i>	<i>Regidors</i>	<i>5 maig 2011</i>	<i>Regidors</i>	<i>15 maig 2011</i>	<i>Regidors</i>	<i>16 maig 2011</i>	<i>Regidors</i>	<i>16 maig 2011</i>	
	<i>2011</i>	<i>% vots</i>	<i>Regidors</i>	<i>% vots</i>	<i>Regidors</i>	<i>% vots</i>	<i>Regidors</i>	<i>% vots</i>	<i>Regidors</i>	<i>% vots</i>	<i>Regidors</i>
TOTAL	41	100,0	41	100,0	41	100,0	41	100,0	41	100,0	41
PSC	11	24,9	11-12	25,2	12	24,7	12	23,5	12	26,2	12
CiU	15	31,6	14-15	33,1	16	29,4	15	29,0	14	32,1	14-15
PP	8	18,3	8	12,4	5	15,4	7	15,9	7-8	17,1	7-8
ICV-EUiA	5	9,6	4	8,9	4	9,4	4	9,4	4-5	8,6	4
ERC-UpB	2	6,6	3	8,5	4	6,7	3	6,0	2-3	7,8	3
Altres	-	9,0	-	11,9	-	14,4	-	16,2	-	8,2	-

6.Enquestes pre-electorals publicades. Barcelona

2.Fitxa tècnica de les enquestes

<i>Fitxa</i>	<i>La Vanguardia</i>	<i>CIS (1)</i>	<i>El País</i>	<i>El Periódico</i>	<i>El Mundo</i>
	<i>3 maig 2011</i>	<i>5 maig 2011</i>	<i>15 maig 2011</i>	<i>16 maig 2011</i>	<i>16 maig 2011</i>
Univers	Majors 18 anys	Majors 18 anys	Majors 18 anys	Majors 18 anys	Majors 18 anys
Mostra	600 entrevistes	1.000 entrevistes	1.000 entrevistes	800 entrevistes	400 entrevistes
Selecció	Estratific. i aleatòria	Estratific. i aleatòria	Estratific. i aleatòria	Estratific. i aleatòria	Estratific. i aleatòria
Entrevista	Telefònica	Personal	Telefònica	Telefònica	Telefònica
Nivell confiança	95,5%	95,5%	95,5%	95%	95,5%
Error màxim	+/- 4,08%	+/- 3,21%	+/- 3,21%	+/- 3,54%	+/- 5%
Data treball	25-27 abril	17 març-17 abril	10-11 maig	12-13 maig	10-12 maig
Empresa	Noxa consulting	CIS	Metroscopia	Gesop	Sigma Dos

(1) Centro de Investigaciones Sociológicas.

7. Normativa electoral

NORMATIVA ELECTORAL

1. Cens electoral

A partir de 2011, per a les eleccions locals, el Cens Electoral de cada municipi està format per: el Cens d'Epanyols Residents (CER) i el Cens d'Estrangers Residents a Espanya (CERE).

El CER està format pels espanyols majors de 18 anys empadronats i residents en el municipi corresponent. En el municipi de Barcelona, el nombre d'electors per a les eleccions del 22 de maig de 2011 és de 1.142.170 electors.

El CERE està format pels ciutadans de la Unió Europea i els de països amb Acords en vigor amb Espanya -Bolívia, Cap Verd, Colòmbia, Equador, Islàndia, Noruega, Nova Zelanda, Paraguai, Perú i Xile- residents a Espanya, inscrits en el padró municipal, majors de 18 anys i que hagin expressat la voluntat de votar en les eleccions locals, ara o en eleccions anteriors. Aquest electorat només pot votar quan es tracten d'eleccions municipals i no ho pot fer en la resta de convocatòries electorals. En el municipi de Barcelona, el nombre d'electors del CERE per a les eleccions del 22 de maig de 2011 és de 21.197 electors.

A partir d'ara, quan es tracten d'eleccions locals, desapareix el Cens d'Epanyols Residents Absents (CERA), d'acord amb la Llei Orgànica 2/2011, de 28 de gener, per la que es modifica la Llei Orgànica 5/1985, de 19 de juny, del Règim Electoral General.

En concret, s'inclou un apartat 3 a l'article 2 de la LOREG amb la següent redacció:

“3. En el cas d'eleccions municipals, incloses les eleccions a Cabildos, a Consells Insulars, al Consell General de la Vall d'Aran i a Juntes Generals és indispensable per al seu exercici figurar inscrit en el Cens d'Epanyols Residents a Espanya.”

2. Sistema electoral

El sistema electoral per a les eleccions municipals està regulat per la Llei Orgànica 5/1985, de 19 de juny, del Règim Electoral General.

2.1. Circumscripció electoral

Segons l'article 179 de la Llei, cada terme municipal constitueix una circumscripció que elegeix un nombre de regidors d'acord amb la següent escala -que ha estat parcialment modificada per la Llei 2/2011- :

Habitants	Regidors
Fins a 100	3
De 101 a 250	5
De 251 a 1.000	7
De 1.001 a 2.000	9
De 2.001 a 5.000	11
De 5.001 a 10.000	13
De 10.001 a 20.000	17
De 20.001 a 50.000	21
De 50.001 a 100.000	25

De 100.001 en endavant, un regidor més per cada 100.000 habitants o fracció, afegint-ne un de més quan el resultat sigui un número parell.

Aquesta escala no és d'aplicació als municipis que funcionen en règim de Consell Obert -municipis amb pocs habitants-. En aquests municipis els electors elegeixen directament l'Alcalde per sistema majoritari.

De 1979 a 1991, Barcelona ha elegit 43 regidors en cadascuna de les convocatòries electorals celebrades. A partir de les eleccions de 1995, el nombre de regidors a elegir és de 41. Aquesta disminució és deguda a la variació del nombre d'habitants que s'ha produït, en els darrers anys, a la ciutat.

2.2. Elecció dels regidors

L'atribució d'escons en funció dels resultats de l'escrutini es realitza segons la fórmula D'Hondt, d'acord amb el que es regula a l'article 163 de la Llei. El sistema d'elecció és el següent:

- a) No es tenen en compte les candidatures que no hagin obtingut, al menys, el 5% dels vots vàlids -vots de les candidatures més vots en blanc- emesos en el municipi.
- b) Es divideix el nombre de vots obtinguts per cada candidatura per 1,2,3, etc., fins un número igual d'escons que corresponen al municipi -41 en el cas de Barcelona -. Els escons s'atribueixen a les candidatures que obtenen els quocients més grans atenent a un ordre decreixent.
- c) Els escons que corresponen a cada candidatura s'adjudiquen als candidats inclosos en ella, per l'ordre de col·locació en el que apareixen a la llista.

2.3. Elecció de l'Alcalde

En la mateixa sessió de constitució de la Corporació es procedeix a l'elecció de l'Alcalde, d'acord amb el que es regula a l'article 196 de la Llei. El procediment és el següent :

- a) Poden ser candidats tots el regidors que encapçalin les corresponents llistes de les candidatures amb representació a la Corporació.
- b) Si algun d'ells obté la majoria absoluta dels vots dels regidors és proclamat Alcalde.

c) Si cap d'ells obté majoria absoluta, és proclamat Alcalde el regidor que encapçala la llista que ha obtingut el major nombre de vots populars en el municipi. En cas d'empat, es resoldrà per sorteig.

2.4. Elecció dels Consells de Districte

En el marc del procés de descentralització de competències als districtes encetat per l'Ajuntament de Barcelona, l'any 1987 es van constituir els Consells de districte un cop celebrades les eleccions locals d'aquell any.

A Barcelona, hi ha 10 Consells de districte que corresponen als 10 districtes municipals en que administrativament es divideix la ciutat.

D'acord amb les Normes Reguladores de l'Organització dels Districtes aprovades pel Consell Plenari del 28 de setembre de 2001, la normativa electoral és la següent:

- a) El mandat dels consellers és de quatre anys i es renova al mateix temps que el Consistori. D'acord amb la modificació de 2007 (BOPB núm. 202 de 23/8/2007), el nombre de consellers que conformen cada Consell estarà determinat pel nombre de residents de cada districte, a data 1 de gener de l'any en que se celebrin les eleccions, d'acord amb la següent escala :

Residents	Consellers
Fins a 90.000	15
De 90.001 a 140.000	17
De 140.001 a 190.000	19
De 190.001 a 240.000	21
Més de 240.000	23

D'acord amb l'apartat, el nombre de consellers de cada districte pel proper mandat 2011-2015 -com el de 2007-2011-, serà el següent:

Districte	Consellers
Ciutat Vella	17
Eixample	23
Sants- Montjuïc	19
Les Corts	15
Sarrià-Sant Gervasi	19
Gràcia	17
Horta-Guinardó	19
Nou Barris	19
Sant Andreu	19
Sant Martí	21

b) L'elecció dels seus membres es realitza de forma indirecta, a partir dels resultats electorals registrats -a cada districte- en les eleccions locals celebrades.

c) L'atribució d'escons a cada districte es realitza segons la fórmula D'Hondt, aplicada als vots obtinguts per cada candidatura -amb representació a l'Ajuntament- que ha assolit un mínim del 5% dels vots al districte corresponent.

d) Cada Consell està presidit per un Regidor, anomenat per l'Alcalde a proposta del Consell de districte. Així mateix, l'Alcalde anomena directament un Regidor de districte.

3. Eleccions a les Diputacions Provincials

Les disposicions especials per a l'elecció de diputats provincials estan regulades per la Llei Orgànica 5/1985, de 19 de juny, del Règim Electoral General modificada per la Llei Orgànica 1/1987, de 2 d'abril.

Les Diputacions provincials són òrgans d'elecció indirecta, atès que les seves composicions s'estableixen a partir dels resultats de les eleccions locals, que serveixen per elegir els representants polítics dels Ajuntaments.

El nombre de diputats de les Diputacions provincials es determina, segons el nombre d'habitants de cada província, d'acord amb una escala fixada per la Llei. La Diputació de Barcelona està formada per 51 diputats provincials. Així mateix, el nombre de diputats que corresponen a cada província es reparteixen en els seus partits judicials, en proporció a la població de cadascun d'ells.

Un cop constituïts tots els Ajuntaments, els escons es reparteixen, per cada partit judicial, segons la fórmula D'Hondt, entre aquells partits que han obtingut algun regidor dins de cada partit judicial i segons el nombre de vots aconseguits per cadascun d'ells. Els diputats provincials que corresponen a cada partit polític són elegits, a nivell de partit judicial, entre i pels regidors de cadascun d'ells, que pertanyen als municipis que comprèn cada partit judicial.

4. Eleccions als Consells Comarcals

Les disposicions per l'elecció dels Consells Comarcals estan regulades en el Decret legislatiu 4/2003, de 4 de novembre, pel qual s'aprova el Text refós de la Llei de l'organització comarcal de Catalunya.

Els Consells comarcals són també òrgans d'elecció indirecta, atès que les seves composicions s'estableixen a partir dels resultats de les eleccions locals, que serveixen per elegir els representants polítics dels Ajuntaments.

El nombre de membres dels Consells comarcals es determina, segons el nombre de residents de cada comarca, d'acord amb una escala fixada per la Llei. El Consell Comarcal del Barcelonès està format per 39 consellers.

Un cop constituïts els Ajuntaments, els escons es reparteixen, segons la fórmula D'Hondt, entre els partits que hagin assolit al menys el 3% dels vots vàlids a nivell de comarca. La distribució d'escons es realitza sobre el percentatge compost de cada partit, obtingut per la suma del seu percentatge de vots -sobre el total de vots emesos- multiplicat per la fracció 2/3 i del seu percentatge de regidors multiplicat per la fracció 1/3. Els consellers comarcals que corresponen a cada partit, són designats per cadascun d'ells entre els seus regidors dels municipis de cada comarca.

8. Mapes guia de districtes, barris i seccions censals

10 DISTRICTES

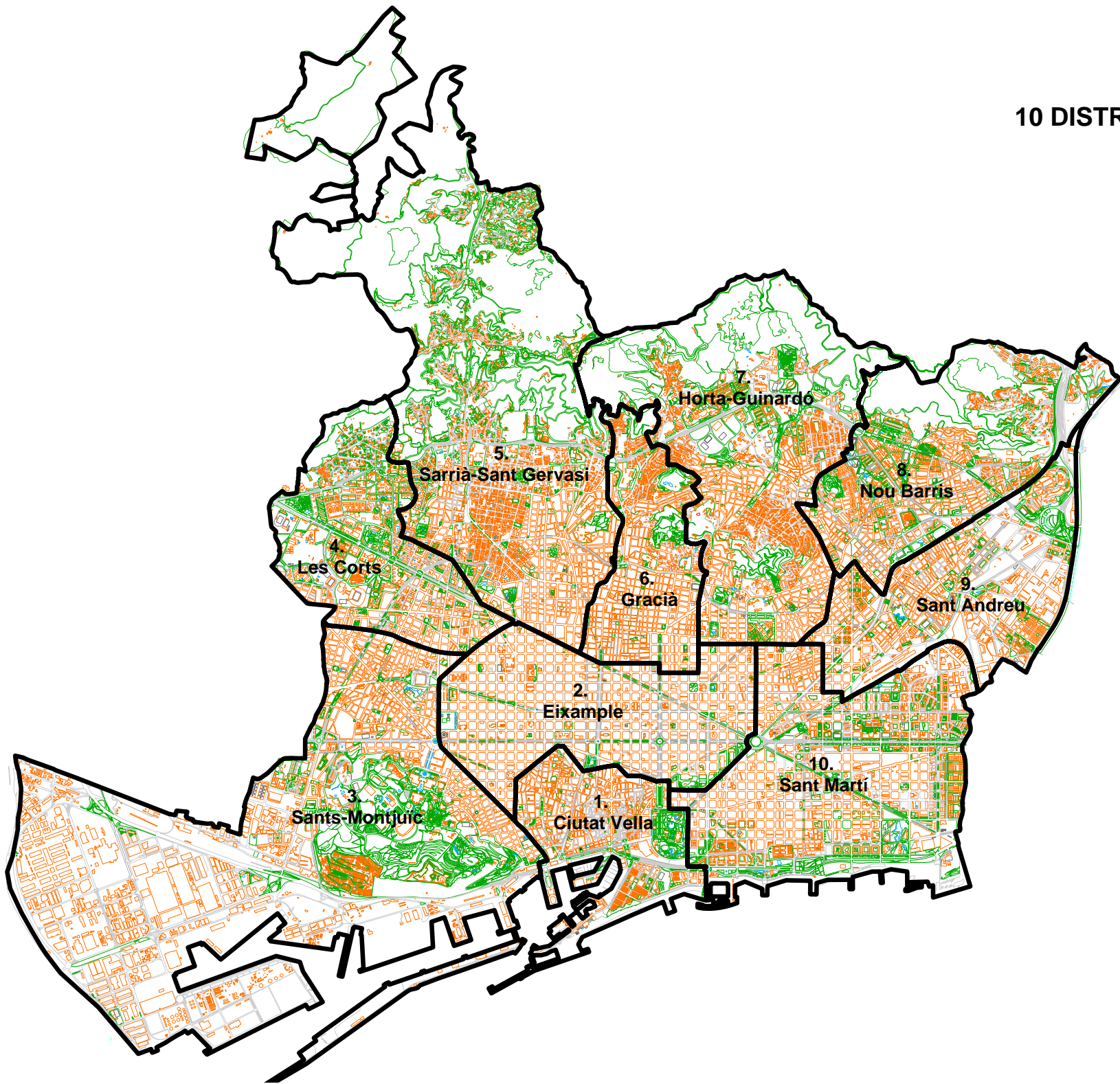

73 BARRIS

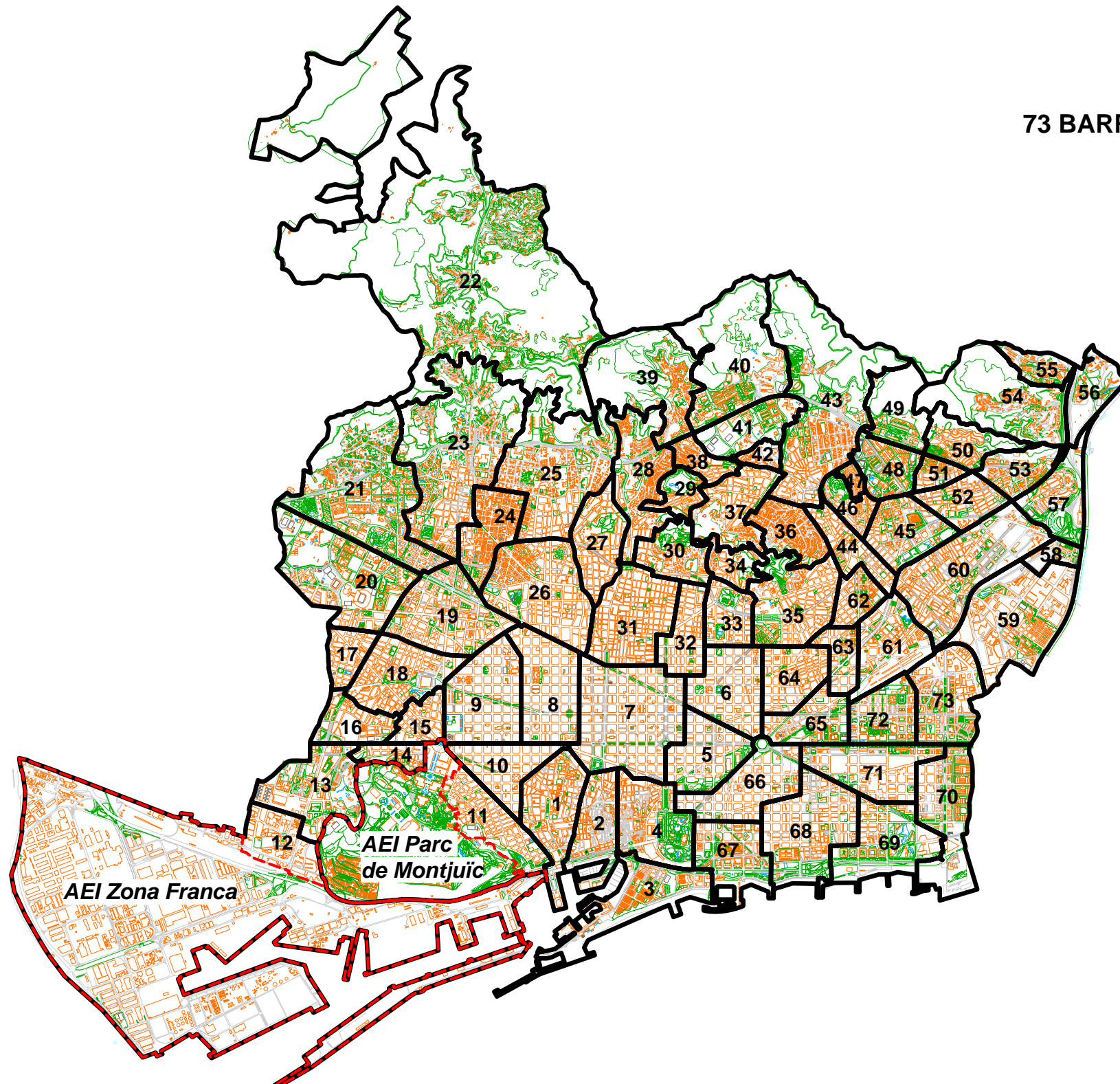

Dte 1. Ciutat Vella

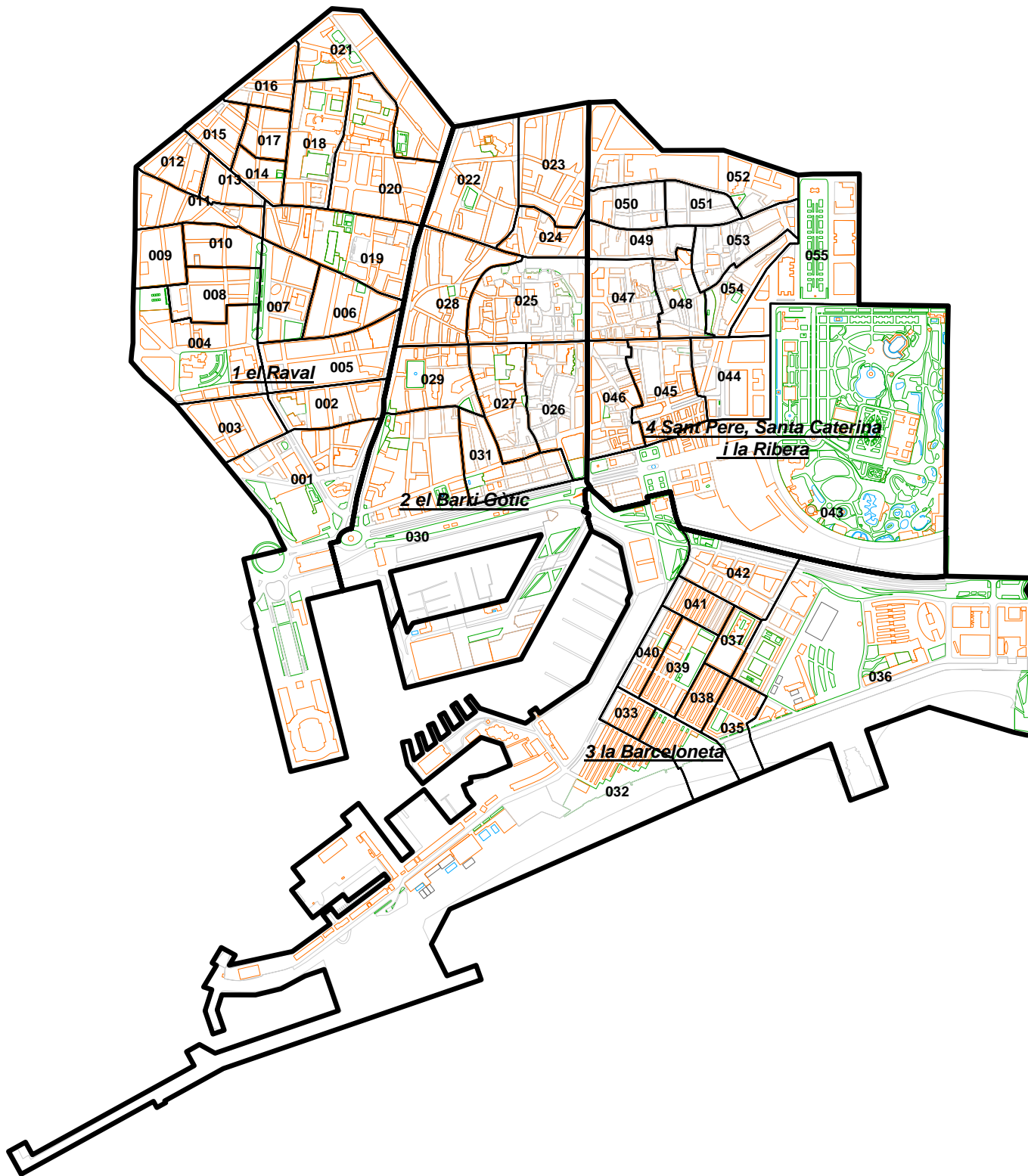

Dte 2. Eixample

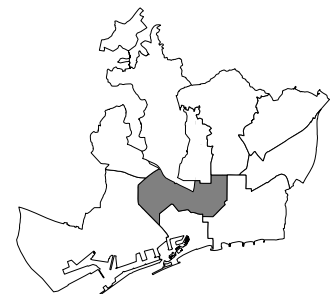
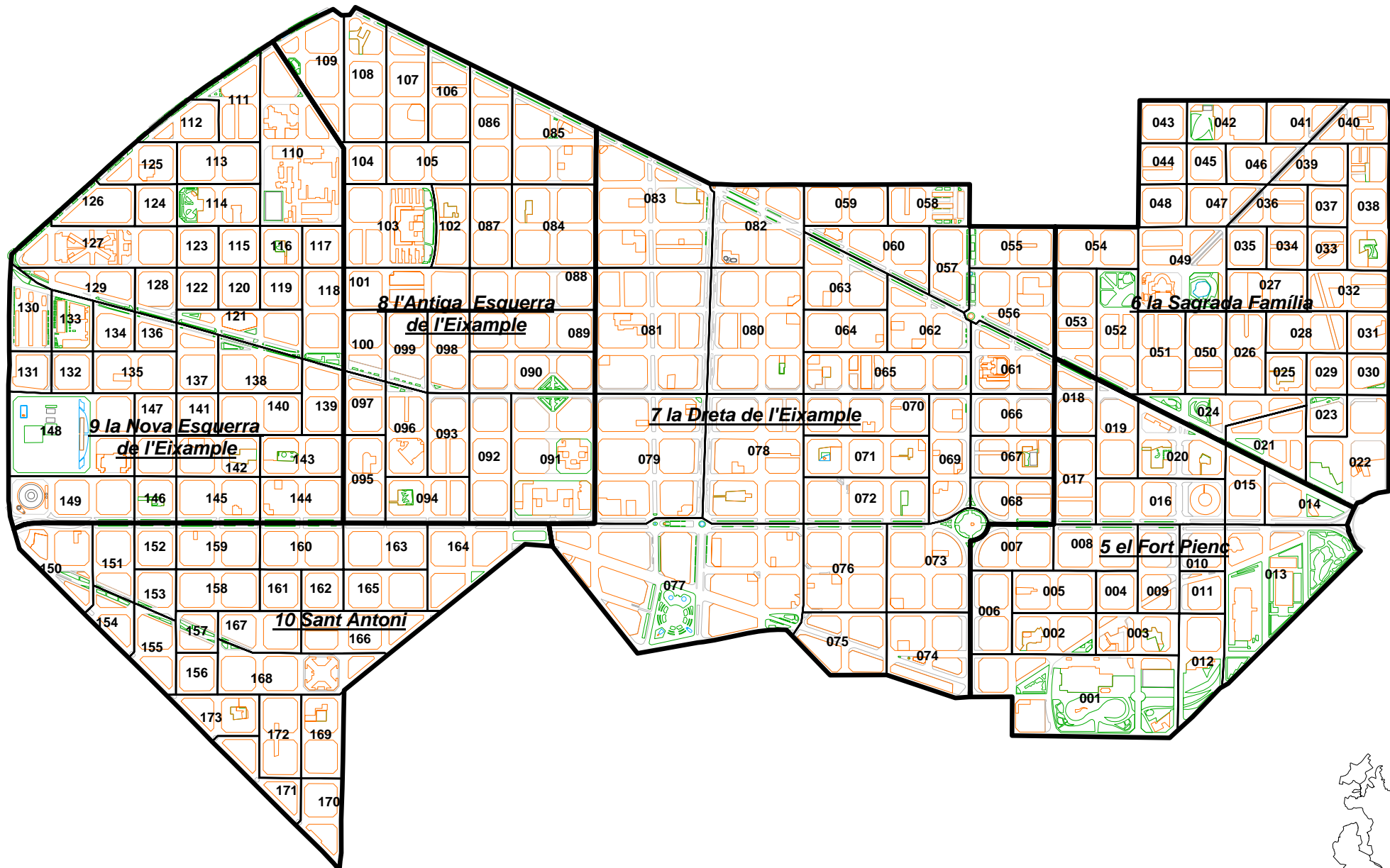

Dte 3. Sants-Montjuïc

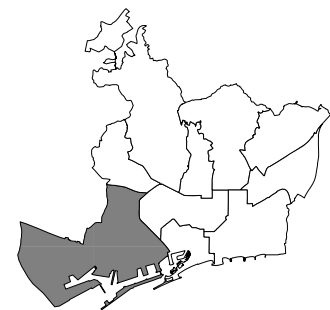
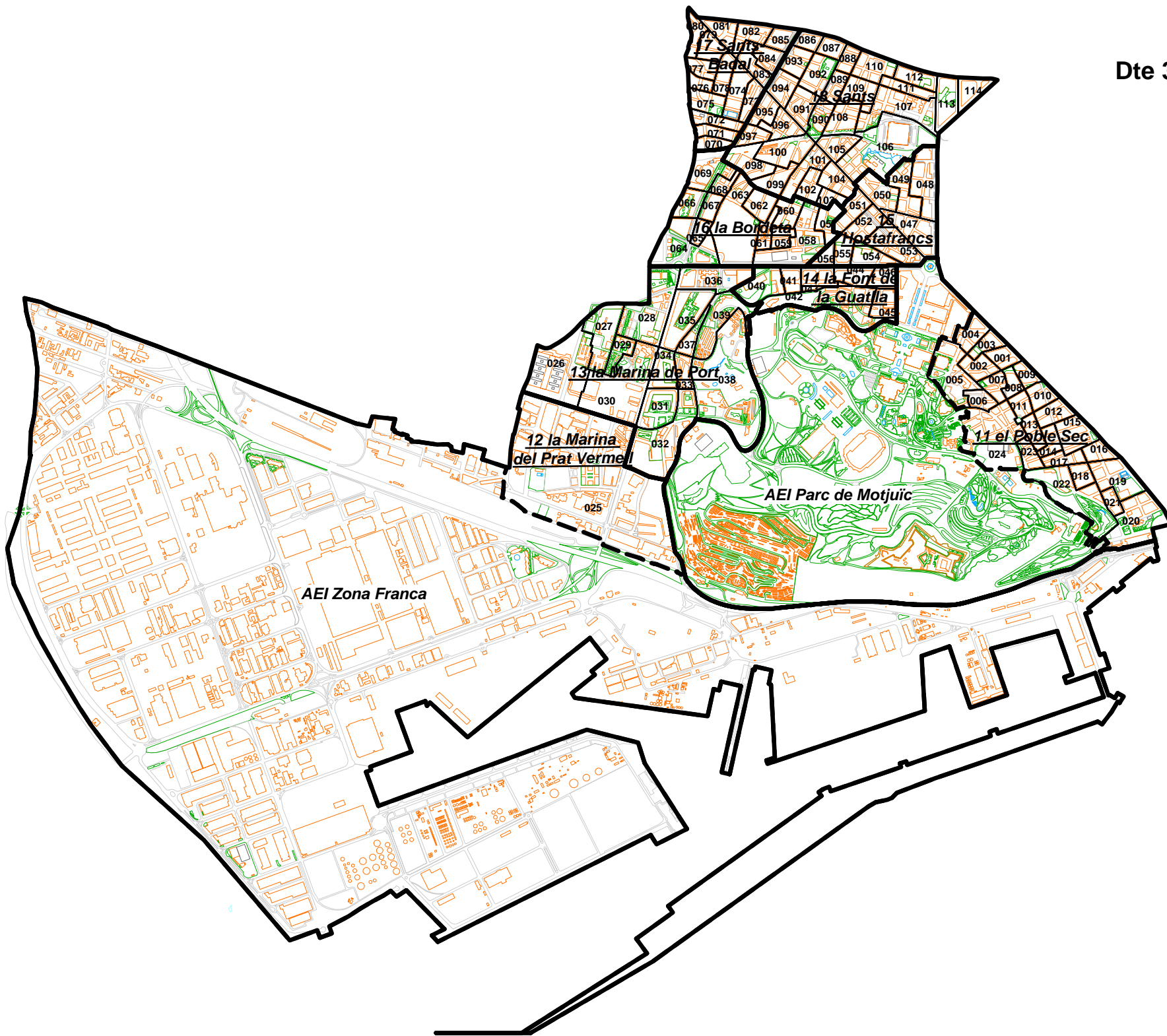

Dte 4. Les Corts

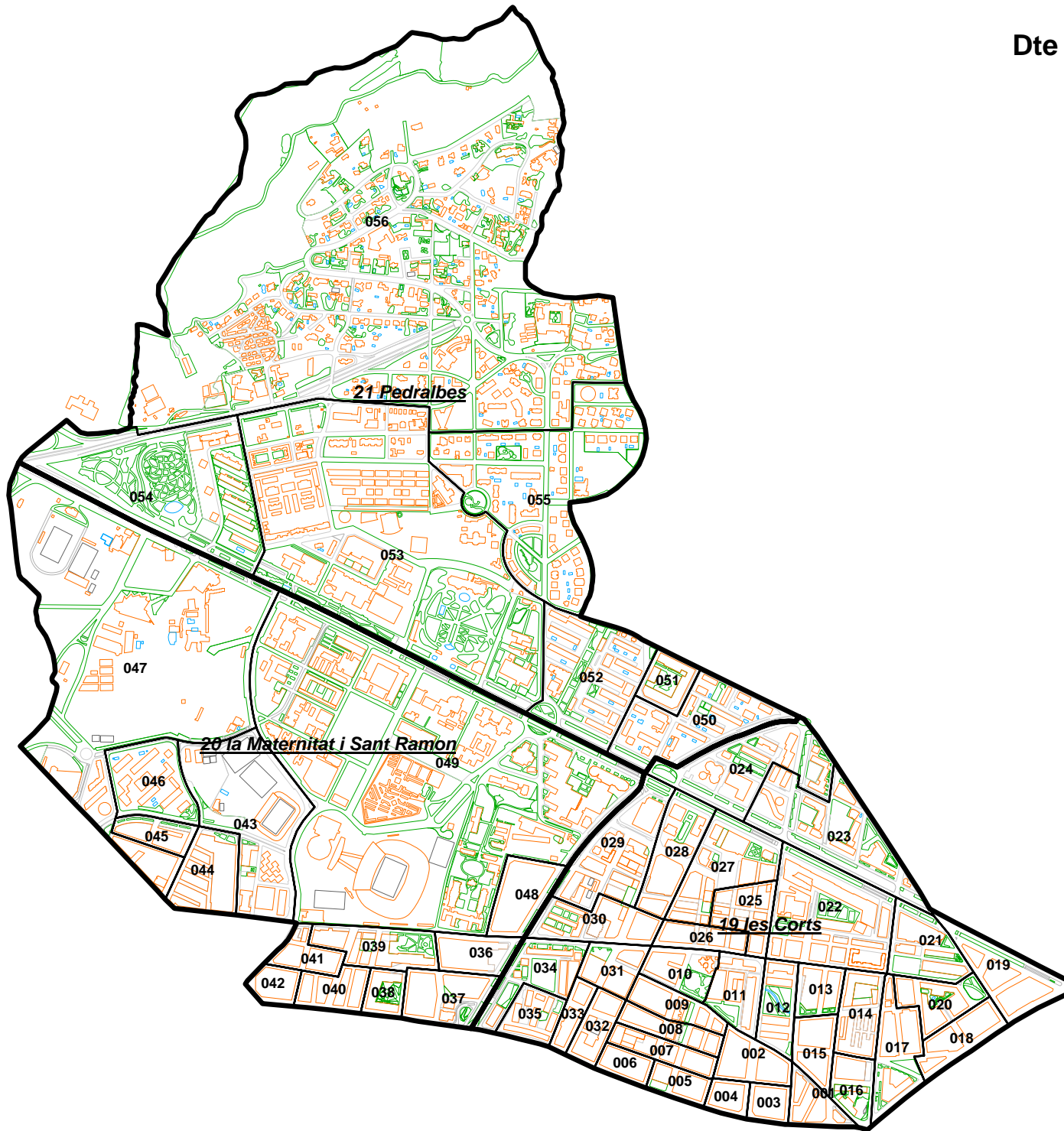

Dte 5. Sarrià-Sant Gervasi



Dte 6. Gracià

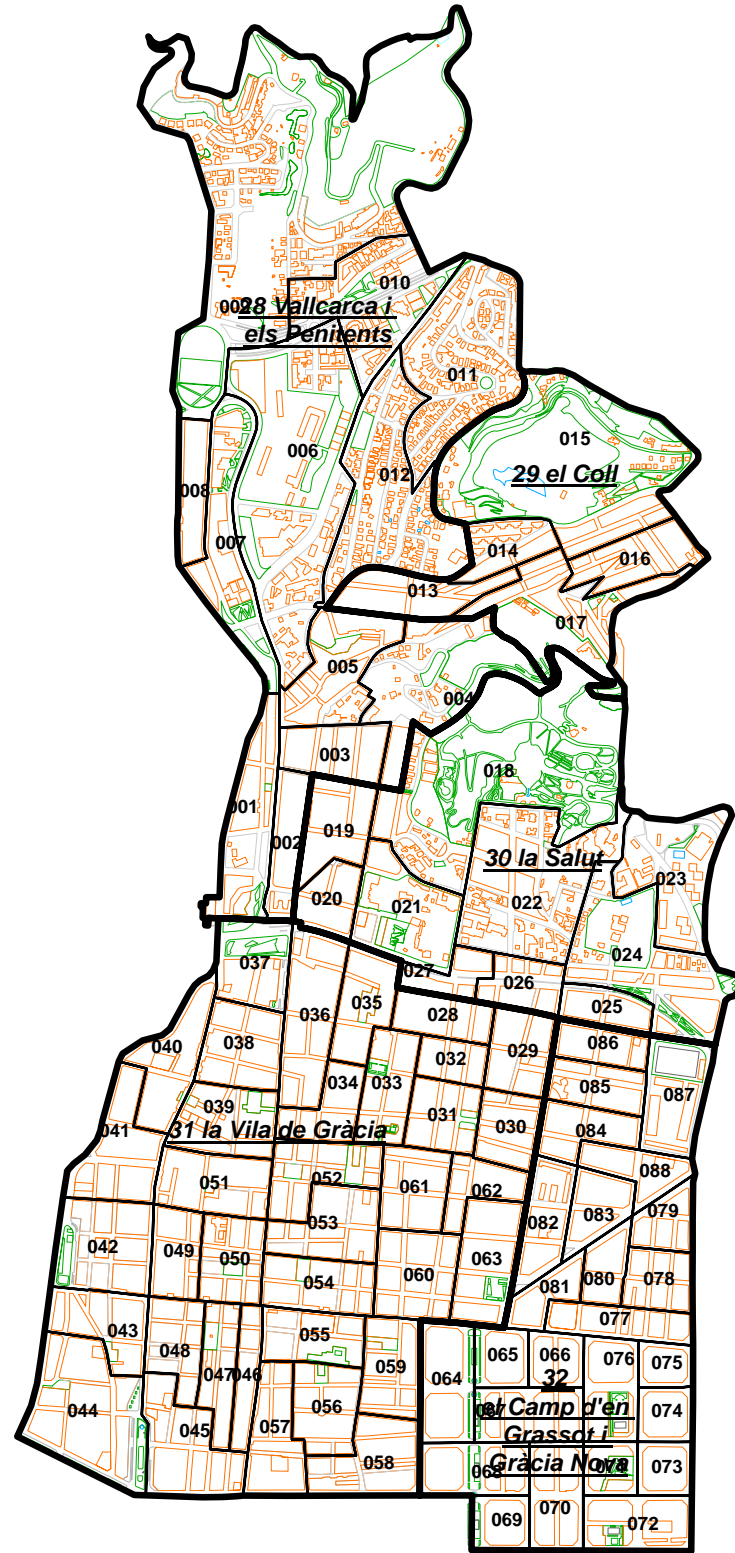

Dte 7. Horta-Guinardó

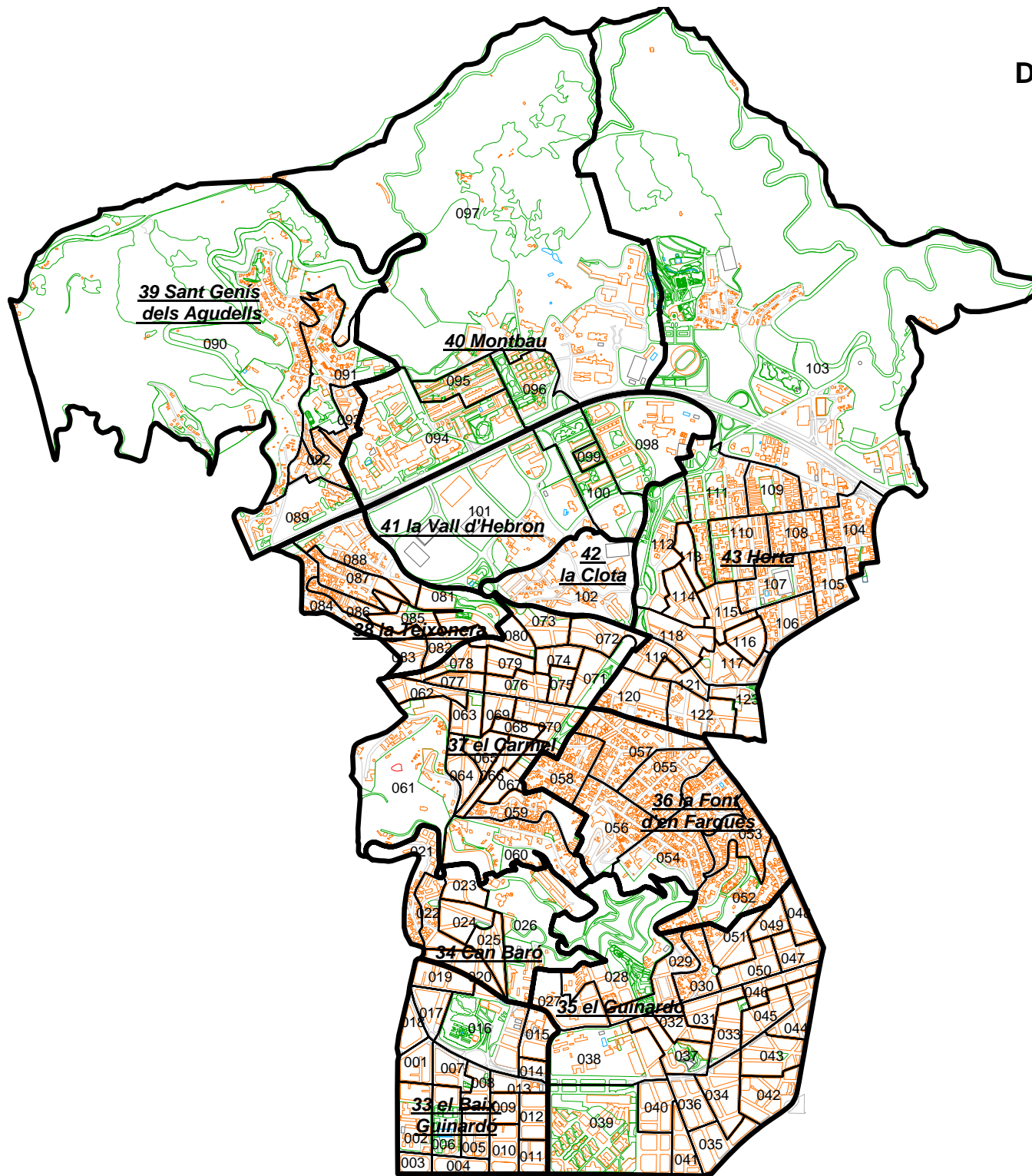

Dte 8. Nou Barris

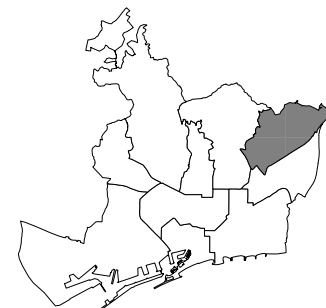
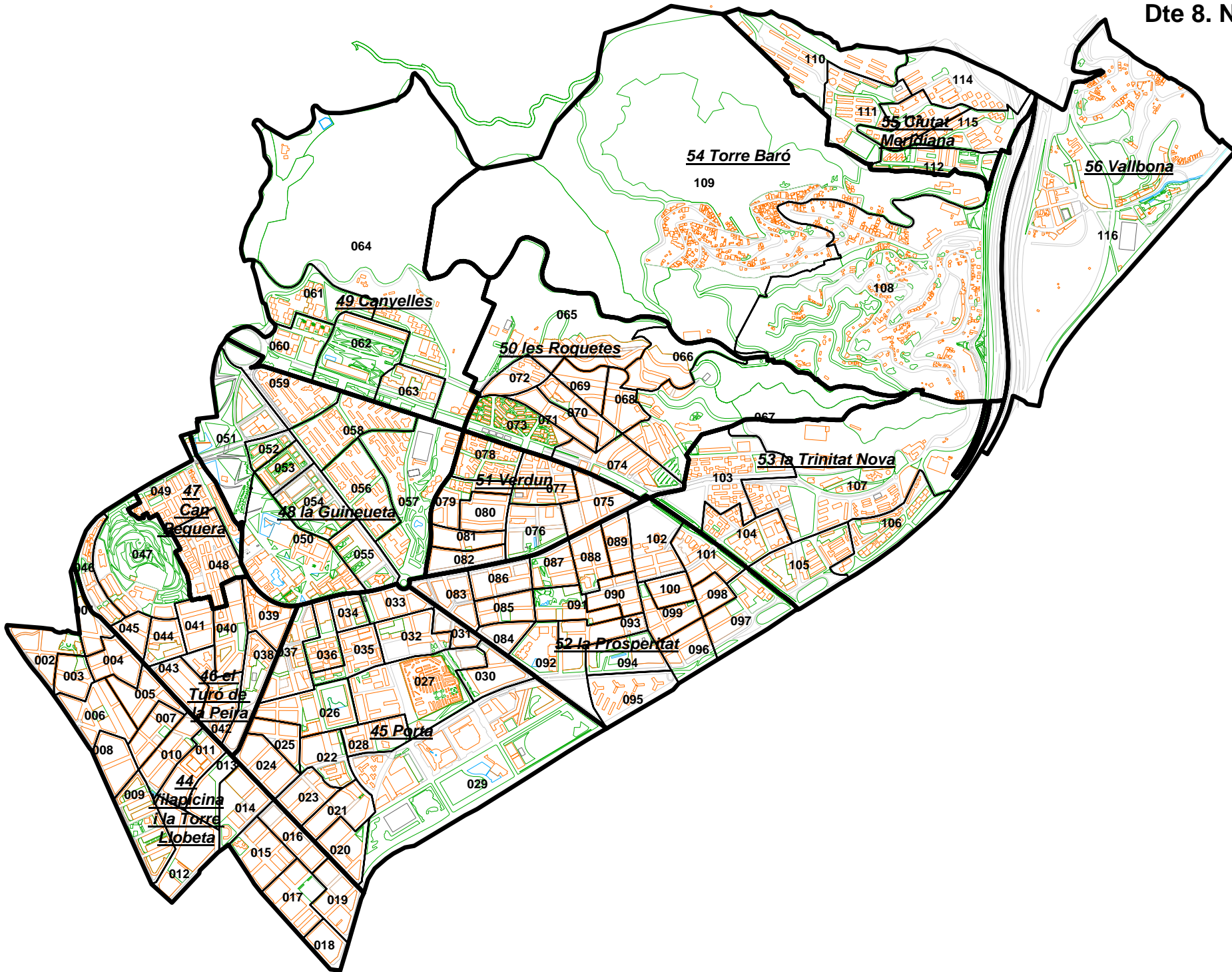

Dte 9. Sant Andreu

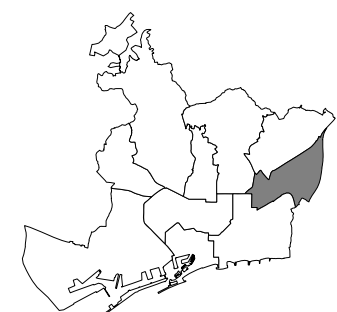
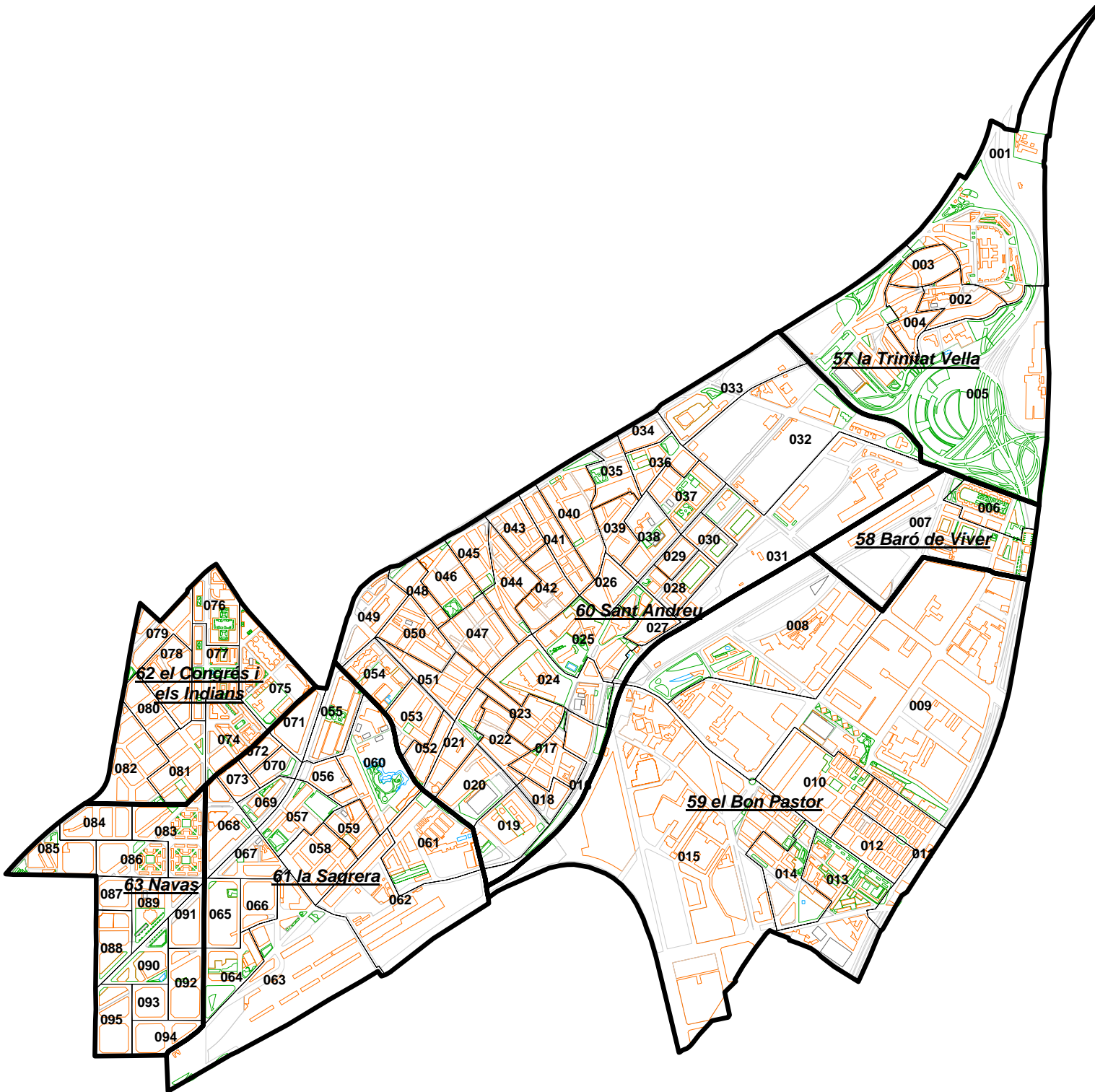

Dte 10. Sant Martí

