

ELECCIONS LOCALS

1. Eleccions Locals, 26 maig 1991

1.1. Resultats a Barcelona

	Absoluts	% s/electors	% s/votants	% s/vots vàlids	Regidors	% regidors
Electors	1.380.587	100,0				
Abstenció	614.067	44,5				
Votants	766.520	55,5	100,0			
Vots nuls	2.177	0,2	0,3			
Vots vàlids	764.343	55,4	99,7	100,0	43	100,0
PSC	328.282	23,8	42,8	42,9	20	46,5
CIU	260.344	18,9	34,0	34,1	16	37,2
PP	74.804	5,4	9,8	9,8	4	9,3
IC	49.034	3,6	6,4	6,4	3	7,0
ERC	19.629	1,4	2,6	2,6		
CDS	6.454	0,5	0,8	0,8		
LV-H	6.120	0,4	0,8	0,8		
BV	5.749	0,4	0,8	0,8		
PCC	3.168	0,2	0,4	0,4		
PST	1.308	0,1	0,2	0,2		
PORE	532	0,0	0,1	0,1		
PASE	514	0,0	0,1	0,1		
AB	428	0,0	0,1	0,1		
AR	296	0,0	0,0	0,0		
CRC	294	0,0	0,0	0,0		
PE	210	0,0	0,0	0,0		
UCC-PED	198	0,0	0,0	0,0		
Vots blancs	6.979	0,5	0,9	0,9		

Departament d'Estadística. Ajuntament de Barcelona.

Font: Departament de Governació. Generalitat de Catalunya. Dades oficials proclamades per la Junta Electoral Central.

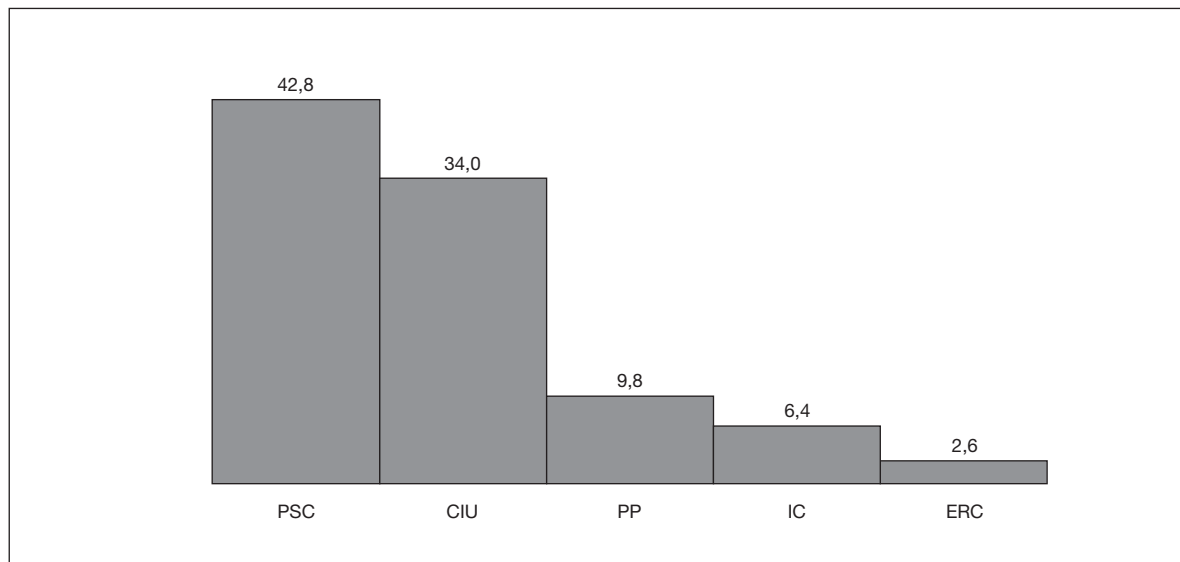

1. Eleccions Locals, 26 maig 1991

1.2. Resultats per districtes. Absoluts

Districte	Electors (1)	Votants	PSC	CIU	PP	IC	ERC	Altres	Blancs	Nuls
BARCELONA	1.373.364	766.465	328.195	260.447	74.920	48.982	19.474	25.248	6.991	2.208
1. Ciutat Vella	82.948	40.775	20.072	11.962	3.275	2.320	1.125	1.546	242	233
2. Eixample	237.274	137.977	42.748	62.130	15.510	8.048	3.960	3.693	1.504	384
3. Sants-Montjuïc	148.273	79.346	36.660	24.878	5.989	5.732	2.357	2.889	591	250
4. Les Corts	71.401	41.521	12.772	18.005	5.881	2.119	1.022	1.167	479	76
5. Sarrià-Sant Gervasi	123.553	76.796	14.978	41.136	12.831	2.961	1.768	1.772	1.197	153
6. Gràcia	108.441	62.392	21.118	27.019	5.065	4.194	2.357	1.9	582	132
7. Horta-Guinardó	153.527	83.807	42.845	21.861	6.929	5.914	1.888	3.405	727	238
8. Nou Barris	156.518	82.470	51.118	13.274	6.543	6.355	1.122	3.281	498	279
9. Sant Andreu	116.517	64.770	32.672	17.534	5.067	4.888	1.619	2.265	526	199
10. Sant Martí	174.912	96.611	53.212	22.648	7.830	6.451	2.256	3.305	645	264

1.2. Resultats per districtes. Percentatges

Districte	Participació	Abstenció	% sobre votants								Partit més votat
			PSC	CIU	PP	IC	ERC	Altres	Blancs	Nuls	
BARCELONA	55,8	44,2	42,8	34,0	9,8	6,4	2,5	3,3	0,9	0,3	PSC
1. Ciutat Vella	49,2	50,8	49,2	29,3	8,0	5,7	2,8	3,8	0,6	0,6	PSC
2. Eixample	58,2	41,8	31,0	45,0	11,2	5,8	2,9	2,7	1,1	0,3	CIU
3. Sants-Montjuïc	53,5	46,5	46,2	31,4	7,5	7,2	3,0	3,6	0,7	0,3	PSC
4. Les Corts	58,2	41,8	30,8	43,4	14,2	5,1	2,5	2,8	1,2	0,2	CIU
5. Sarrià-Sant Gervasi	62,2	37,8	19,5	53,6	16,7	3,9	2,3	2,3	1,6	0,2	CIU
6. Gràcia	57,5	42,5	33,8	43,3	8,1	6,7	3,8	3,1	0,9	0,2	CIU
7. Horta-Guinardó	54,6	45,4	51,1	26,1	8,3	7,1	2,3	4,1	0,9	0,3	PSC
8. Nou Barris	52,7	47,3	62,0	16,1	7,9	7,7	1,4	4,0	0,6	0,3	PSC
9. Sant Andreu	55,6	44,4	50,4	27,1	7,8	7,5	2,5	3,5	0,8	0,3	PSC
10. Sant Martí	55,2	44,8	55,1	23,4	8,1	6,7	2,3	3,4	0,7	0,3	PSC

(1) No inclou els electors del Cens Electoral de Residents Absents (CERA).

Font: Departament d'Estadística. Ajuntament de Barcelona.

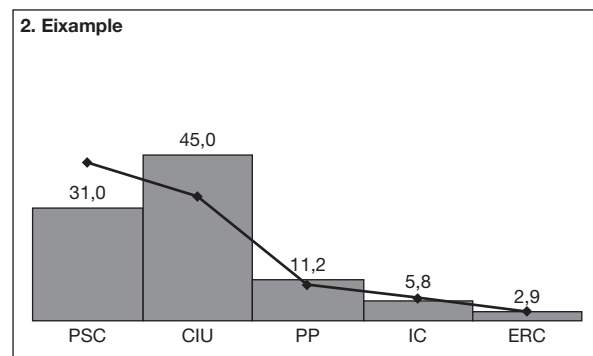
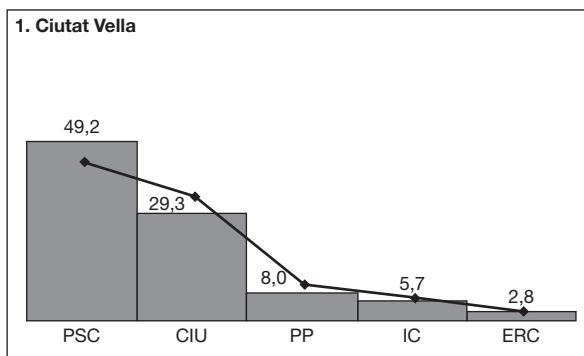

1. Eleccions Locals, 26 maig 1991

3. Sants-Montjuïc

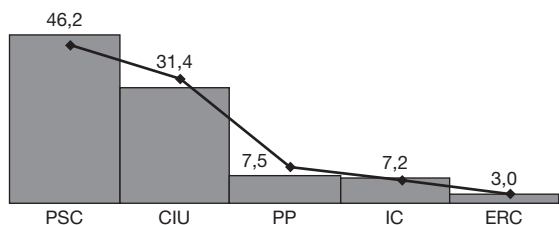

4. Les Corts

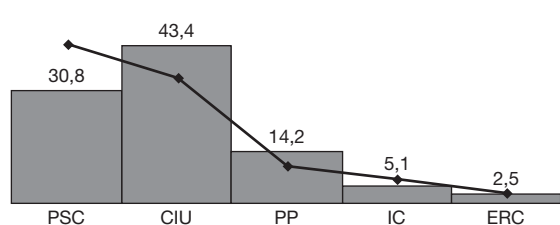

5. Sarrià-Sant Gervasi

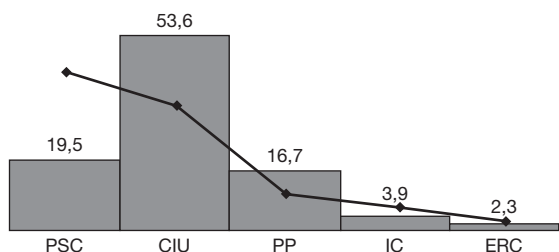

6. Gràcia

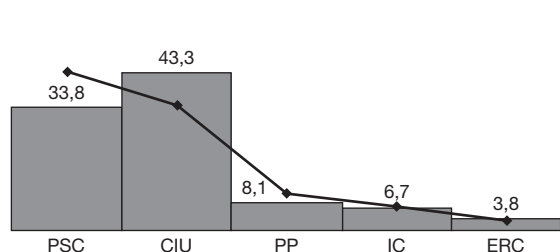

7. Horta-Guinardó

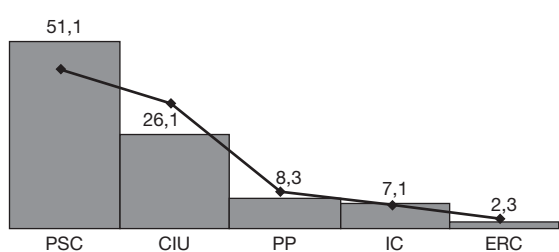

8. Nou Barris

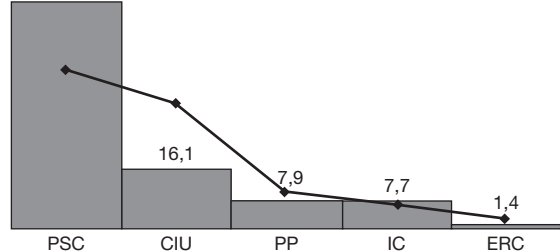

9. Sant Andreu

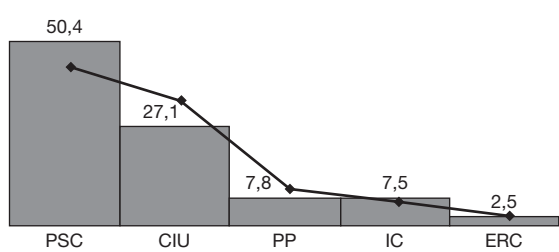

10. Sant Martí

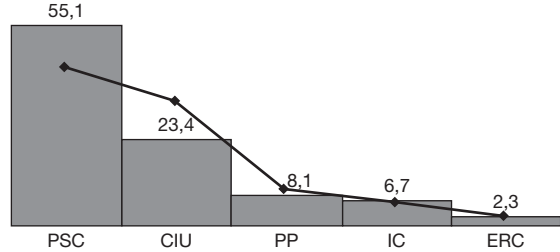

■ Districte

— Barcelona

1. Eleccions Locals, 26 maig 1991

1.3. Resultats per zones estadístiques. Absoluts

Zona estadística	Electors (1)	Votants	PSC	CIU	PP	IC	ERC	Altres	Blancs	Nuls
BARCELONA	1.373.364	766.465	328.195	260.447	74.920	48.982	19.474	25.248	6.991	2.208
1. Barceloneta	14.697	7.486	4.319	1.785	384	378	244	277	27	72
2. Parc	19.909	9.994	4.472	3.263	868	638	270	366	69	48
3. Gòtic	14.335	7.018	2.948	2.432	665	443	202	251	47	30
4. Raval	34.007	16.277	8.333	4.482	1.358	861	409	652	99	83
5. Sant Antoni	34.944	19.795	6.297	9.018	1.916	1.155	638	524	182	65
6. Esquerra Eixample	91.675	52.829	15.782	23.943	6.336	3.118	1.512	1.422	579	137
7. Dreta Eixample	39.970	24.539	5.700	12.626	3.286	1.360	651	554	303	59
8. Estació Nord	25.780	15.129	5.157	6.380	1.614	875	455	428	186	34
9. Sagrada Família	44.905	25.685	9.812	10.163	2.358	1.540	704	765	254	89
10. Poble-sec	31.701	16.582	7.587	5.360	1.237	1.122	563	553	107	53
11. Montjuïc	1.331	527	242	147	57	48	7	23	2	1
12. Zona Franca-Port	22.949	11.685	7.454	1.531	906	991	122	545	74	62
13. Font de la Guatlla	8.059	4.360	2.026	1.239	423	363	106	156	32	15
14. Bordeta-Hostafrancs	15.685	8.271	3.598	2.722	666	657	253	303	58	14
15. Sants	68.548	37.921	15.753	13.879	2.700	2.551	1.306	1.309	318	105
16. Les Corts	59.851	34.515	11.723	14.151	4.250	1.972	931	1.045	386	57
17. Pedralbes	11.550	7.006	1.049	3.854	1.631	147	91	122	93	19
18. Sant Gervasi	92.294	57.202	10.973	30.668	9.909	2.148	1.231	1.287	883	103
19. Sarrià	29.437	18.602	3.646	10.069	2.868	732	507	439	295	46
20. Vallvidrera-Les Planes	1.822	992	359	399	54	81	30	46	19	4
21. Gràcia	80.485	46.801	15.109	21.123	3.670	3.114	1.864	1.389	430	102
22. Vallcarca	27.956	15.591	6.009	5.896	1.395	1.080	493	536	152	30
23. Guinardó	62.566	35.055	14.967	11.786	3.088	2.650	1.003	1.220	286	55
24. Horta	64.413	34.338	19.792	7.343	2.410	2.325	639	1.394	298	137
25. Vall d'Hebron	26.548	14.414	8.086	2.732	1.431	939	246	791	143	46
26. Vilapicina-Turó Peira	62.245	33.732	18.312	7.444	3.196	2.450	685	1.308	230	107
27. Roquetes-Verdum	82.497	43.057	28.674	5.348	3.118	3.419	402	1.715	235	146
28. Ciutat Meridiana-Vallbona	11.776	5.681	4.132	482	229	486	35	258	33	26
29. Sagrera	43.800	24.374	11.481	6.973	2.254	1.756	700	934	215	61
30. Congrés	13.565	7.947	3.546	2.555	748	516	231	230	86	35
31. Sant Andreu	40.956	23.098	10.863	7.113	1.648	1.841	618	763	192	60
32. Bon Pastor	11.040	5.773	3.975	650	282	563	50	216	19	18
33. Trinitat Vella	7.156	3.578	2.807	243	135	212	20	122	14	25
34. Fort Pius	9.279	5.167	2.310	1.435	691	355	121	201	44	10
35. Poblenou	38.920	21.183	11.644	5.711	1.033	1.417	555	644	128	51
36. Barris Besòs	22.646	12.008	8.350	1.307	895	698	143	498	71	46
37. Clot	50.409	28.452	12.751	9.495	1.995	2.077	960	857	241	76
38. Verneda	53.658	29.801	18.157	4.700	3.216	1.904	477	1.105	161	81

1. Eleccions Locals, 26 maig 1991

1.3. (cont.) Resultats per zones estadístiques. Percentatges

Zona estadística	Participació	Abstenció	% sobre votants							Partit més	
			PSC	CIU	PP	IC	ERC	Altres	Blancs	Nuls	votat
BARCELONA	55,8	44,2	42,8	34,0	9,8	6,4	2,5	3,3	0,9	0,3	PSC
1. Barceloneta	50,9	49,1	57,7	23,8	5,1	5,0	3,3	3,7	0,4	1,0	PSC
2. Parc	50,2	49,8	44,7	32,6	8,7	6,4	2,7	3,7	0,7	0,5	PSC
3. Gòtic	49,0	51,0	42,0	34,7	9,5	6,3	2,9	3,6	0,7	0,4	PSC
4. Raval	47,9	52,1	51,2	27,5	8,3	5,3	2,5	4,0	0,6	0,5	PSC
5. Sant Antoni	56,6	43,4	31,8	45,6	9,7	5,8	3,2	2,6	0,9	0,3	CIU
6. Esquerra Eixample	57,6	42,4	29,9	45,3	12,0	5,9	2,9	2,7	1,1	0,3	CIU
7. Dreta Eixample	61,4	38,6	23,2	51,5	13,4	5,5	2,7	2,3	1,2	0,2	CIU
8. Estació Nord	58,7	41,3	34,1	42,2	10,7	5,8	3,0	2,8	1,2	0,2	CIU
9. Sagrada Família	57,2	42,8	38,2	39,6	9,2	6,0	2,7	3,0	1,0	0,3	CIU
10. Poble-sec	52,3	47,7	45,8	32,3	7,5	6,8	3,4	3,3	0,6	0,3	PSC
11. Montjuïc	39,6	60,4	45,9	27,9	10,8	9,1	1,3	4,4	0,4	0,2	PSC
12. Zona Franca-Port	50,9	49,1	63,8	13,1	7,8	8,5	1,0	4,7	0,6	0,5	PSC
13. Font de la Guatlla	54,1	45,9	46,5	28,4	9,7	8,3	2,4	3,6	0,7	0,3	PSC
14. Bordeta-Hostafrancs	52,7	47,3	43,5	32,9	8,1	7,9	3,1	3,7	0,7	0,2	PSC
15. Sants	55,3	44,7	41,5	36,6	7,1	6,7	3,4	3,5	0,8	0,3	PSC
16. Les Corts	57,7	42,3	34,0	41,0	12,3	5,7	2,7	3,0	1,1	0,2	CIU
17. Pedralbes	60,7	39,3	15,0	55,0	23,3	2,1	1,3	1,7	1,3	0,3	CIU
18. Sant Gervasi	62,0	38,0	19,2	53,6	17,3	3,8	2,2	2,2	1,5	0,2	CIU
19. Sarrià	63,2	36,8	19,6	54,1	15,4	3,9	2,7	2,4	1,6	0,2	CIU
20. Vallvidrera-Les Planes	54,4	45,6	36,2	40,2	5,4	8,2	3,0	4,6	1,9	0,4	CIU
21. Gràcia	58,1	41,9	32,3	45,1	7,8	6,7	4,0	3,0	0,9	0,2	CIU
22. Vallcarca	55,8	44,2	38,5	37,8	8,9	6,9	3,2	3,4	1,0	0,2	PSC
23. Guinardó	56,0	44,0	42,7	33,6	8,8	7,6	2,9	3,5	0,8	0,2	PSC
24. Horta	53,3	46,7	57,6	21,4	7,0	6,8	1,9	4,1	0,9	0,4	PSC
25. Vall d'Hebron	54,3	45,7	56,1	19,0	9,9	6,5	1,7	5,5	1,0	0,3	PSC
26. Vilapicina-Turó Peira	54,2	45,8	54,3	22,1	9,5	7,3	2,0	3,9	0,7	0,3	PSC
27. Roquetes-Verdum	52,2	47,8	66,6	12,4	7,2	7,9	0,9	4,0	0,5	0,3	PSC
28. Ciutat Meridiana-Vallbona	48,2	51,8	72,7	8,5	4,0	8,6	0,6	4,5	0,6	0,5	PSC
29. Sagrera	55,6	44,4	47,1	28,6	9,2	7,2	2,9	3,8	0,9	0,3	PSC
30. Congrés	58,6	41,4	44,6	32,2	9,4	6,5	2,9	2,9	1,1	0,4	PSC
31. Sant Andreu	56,4	43,6	47,0	30,8	7,1	8,0	2,7	3,3	0,8	0,3	PSC
32. Bon Pastor	52,3	47,7	68,9	11,3	4,9	9,8	0,9	3,7	0,3	0,3	PSC
33. Trinitat Vella	50,0	50,0	78,5	6,8	3,8	5,9	0,6	3,4	0,4	0,7	PSC
34. Fort Pius	55,7	44,3	44,7	27,8	13,4	6,9	2,3	3,9	0,9	0,2	PSC
35. Poble Nou	54,4	45,6	55,0	27,0	4,9	6,7	2,6	3,0	0,6	0,2	PSC
36. Barris Besòs	53,0	47,0	69,5	10,9	7,5	5,8	1,2	4,1	0,6	0,4	PSC
37. Clot	56,4	43,6	44,8	33,4	7,0	7,3	3,4	3,0	0,8	0,3	PSC
38. Verneda	55,5	44,5	60,9	15,8	10,8	6,4	1,6	3,7	0,5	0,3	PSC

(1) No inclou els electors del Cens Electoral de Residentes Absents (CERA).

Font: Departament d'Estadística. Ajuntament de Barcelona.

1. Eleccions Locals, 26 maig 1991

Distribució de la Participació

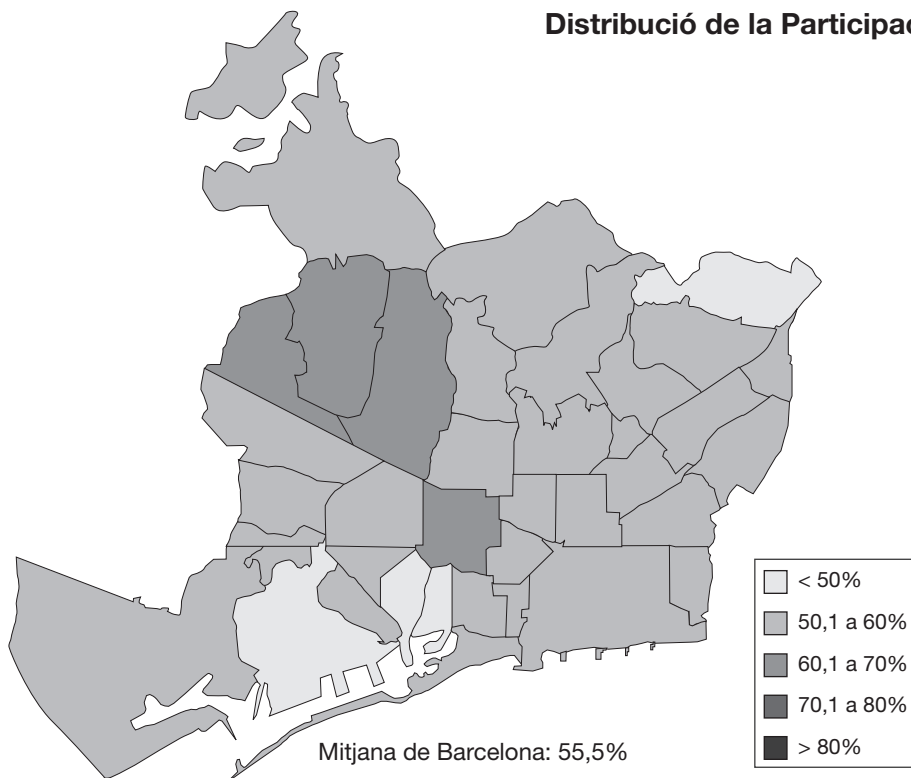

Distribució de vot: PSC

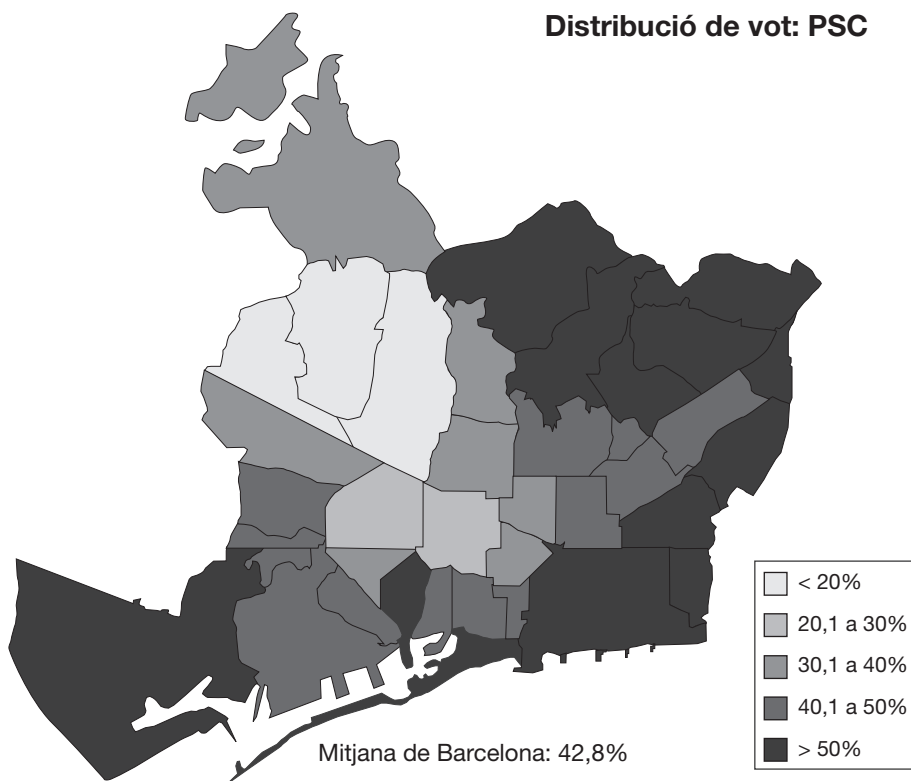

1. Eleccions Locals, 26 maig 1991

Distribució de vot: CIU

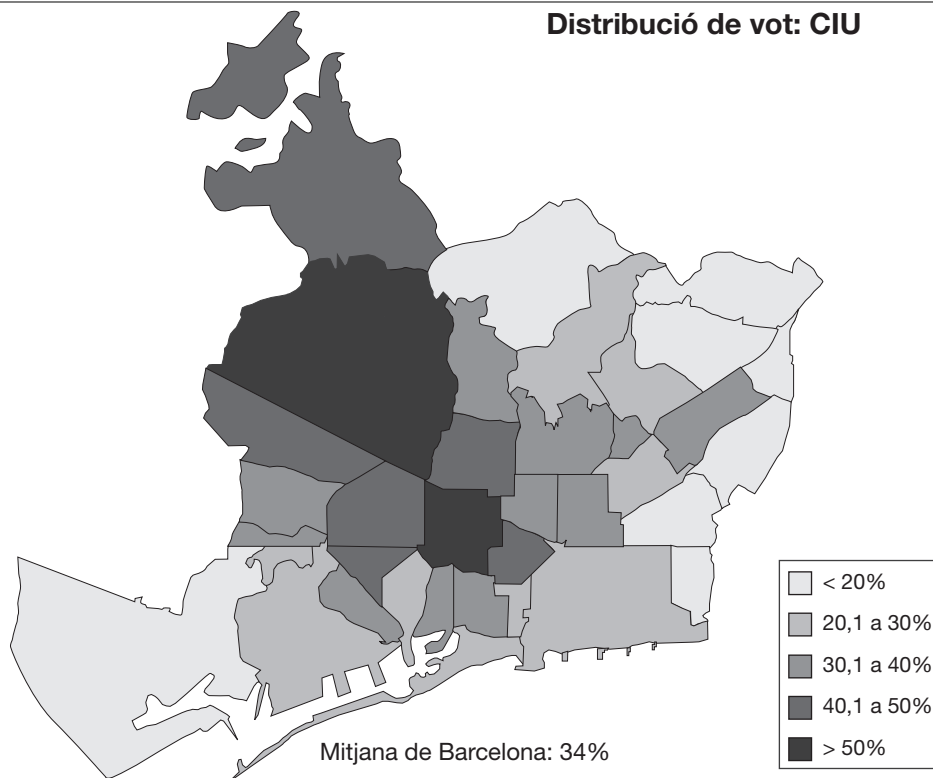

Distribució de vot: PP

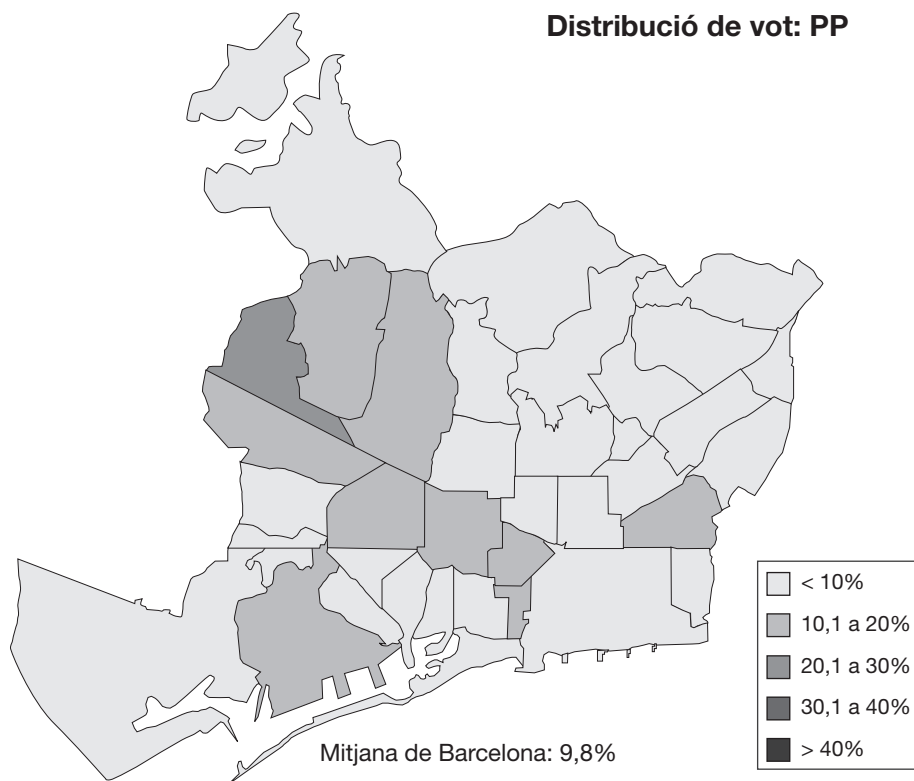

1. Eleccions Locals, 26 maig 1991

Distribució de vot: ICV

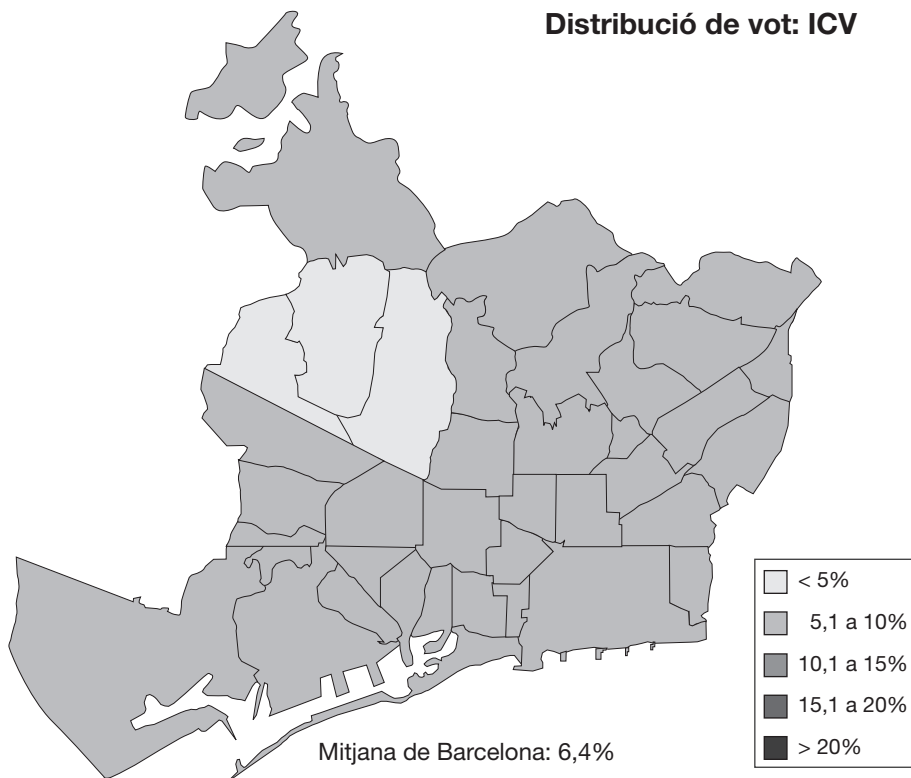

Distribució de vot: ERC

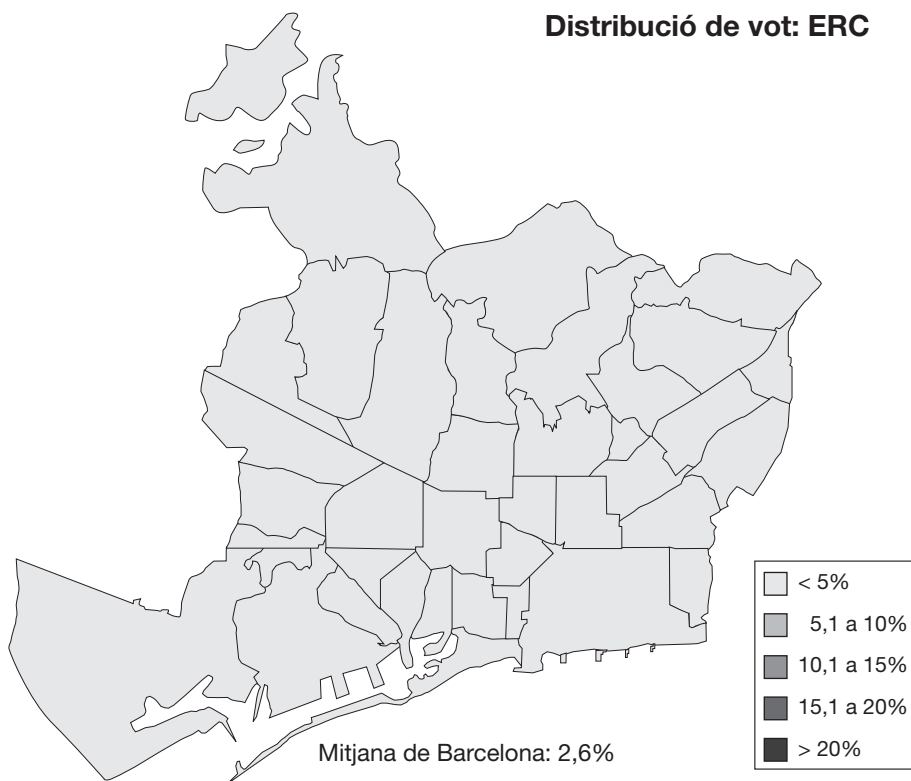

1. Eleccions Locals, 26 maig 1991

1.4. Composició de l'Ajuntament de Barcelona. Distribució i relació de regidors elegits

		Regidors
TOTAL		43
Partit dels Socialistes de Catalunya (PSC)	1 Excm. Sr. Pasqual Maragall i Mira 2 II.Im. Sr. Lluís Armet i Coma 3 II.Im. Sr. Joan Clos i Matheu 4 II.Ima. Sra. Marta Mata i Garriga 5 II.Im. Sr. Joaquim de Nadal i Caparà 6 II.Im. Sr. Juan José Ferreiro i Suárez 7 II.Im. Sr. Joan Torres i Carol 8 II.Im. Sr. Antoni Santiburcio i Moreno 9 II.Im. Sr. Enric Truñó i Lagares 10 II.Im. Sr. Albert Batlle i Bastardas 11 II.Im. Sr. Guerau Ruiz i Pena 12 II.Im. Sr. Xavier Valls i Serra 13 II.Im. Sr. Oriol Bohigas i Guardiola 14 II.Ima. Sra. Carolina Homar i Cruz 15 II.Ima. Sra. Núria Gispert i Feliu 16 II.Im. Sr. Francesc Narváez i Pazos 17 II.Im. Sr. Joan Fuster i Sobreperere 18 II.Im. Sr. Xavier Casas i Masjoan 19 II.Im. Sr. Francesc Trillas i Gené 20 II.Im. Sr. Josep M. Vegara i Carrió	20
Convergència i Unió (CIU)	1 II.Im. Sr. Josep Maria Cullerell i Nadal 2 II.Im. Sr. Josep Caminal i Badia 3 II.Im. Sr. Artur Mas i Gavarró 4 II.Im. Sr. Josep Maria Samaranch i Kirner 5 II.Ima. Sra. Sara Maria Blasi i Gutierrez 6 II.Im. Sr. Jordi Bonet i Agustí 7 II.Im. Sr. Joan Coldecarrera i Ortiz 8 II.Ima. Sra. Teresa Perelló i Domingo 9 II.Im. Sr. Felix Amat i Parcerisa 10 II.Im. Sr. Antoni Marcet i Rocabert 11 II.Im. Sr. Daniel Fabregat i Llorente 12 II.Im. Sr. Modest Batlle i Girona 13 II.Im. Sr. Joan Puigdollers i Fargas 14 II.Im. Sr. Joan Antoni Audet i Novell 15 II.Im. Sr. Josep Lluís Olmedo i López 16 II.Im. Sr. Jaume Alsina i Oliva	16
Partido Popular (PP)	1 II.Im. Sr. Enrique Lacalle i Coll 2 II.Im. Sr. Aleix Vidal-Quadras i Roca 3 II.Im. Sr. José Alberto Fernández i Díaz 4 II.Im. Sr. Emilio Álvarez i Pérez	4
Iniciativa per Catalunya (IC)	1 II.Ima. Sra. Eulàlia Vintró i Castells 2 II.Im. Sr. Antoni Lucchetti i Farré 3 II.Im. Sr. Francesc Vicens i Giralt	3

Font: Departament d'Estadística. Ajuntament de Barcelona.

1. Eleccions Locals, 26 maig 1991

1.5. Composició de l'Ajuntament de Barcelona. Nou Govern Municipal

	Càrrec	Àmbit / Àrea	Partit
Excm. Sr. Pasqual Maragall i Mira	Alcalde	Àmbit: Alcaldia-Presidència	PSC
II.Im. Sr. Guerau Ruiz i Pena	Regidor	Àrea: Presidència, adjunt Alcaldia	PSC
II.Im. Sr. Lluís Armet i Coma	1r Tinent Alcalde	Àmbit: Urbanisme i Medi Ambient	PSC
II.Im. Sr. Antoni Lucchetti i Farré	Regidor	Àrea: Planejам., Gestió Urb. i Edificació	IC
II.Im. Sr. Xavier Valls i Serra	Regidor	Àrea: Política Sòl i Habitatge	PSC
II.Im. Sr. Joan Clos i Matheu	2n Tinent Alcalde	Àmbit: Organització i Economia	PSC
II.Im. Sr. Joaquim de Nadal i Caparà	Regidor	Àrea: Finances	PSC
II.Im. Sr. Antoni Santiburcio i Moreno	Regidor	Àrea: Desenvolup. Econòmic i Social	PSC
II.Im. Sr. Josep M. Vegara i Carrió	Regidor	Àrea: Programació i Pressupostos	PSC
II.Ima. Sra. Eulàlia Vintró i Castells	3a Tinenta Alcalde	Àmbit: Benestar Social	IC
II.Im. Sr. Xavier Casas i Masjoan	Regidor	Àrea: Salut Pública	PSC
II.Ima. Sra. Carolina Homar i Cruz	Regidora	Àrea: Promoció Social	PSC
II.Im. Sr. Francesc Trillas i Gené	Regidor	Àrea: Afers Socials	PSC
II.Im. Sr. Enric Truñó i Lagares	Regidor	Àrea: Esports i Jocs Olímpics	PSC
II.Im. Sr. Joan Torres i Carol	Regidor	Àmbit: Via Pública	PSC
II.Im. Sr. Francesc Narváez i Pazos	Regidor	Àrea: Estat del carrer	PSC
II.Ima. Sra. Marta Mata i Garriga	Regidora	Àmbit: Educació i Cultura	PSC
II.Im. Sr. Oriol Bohigas i Guardiola	Regidor	Àrea: Cultura	PSC
II.Im. Sr. Joan Fuster i Sobrepere	Regidor	Àrea: Institut Municipal d'Història	PSC
II.Im. Sr. Francesc Vicens i Giralte	Regidor	Àrea: Difusió i Relacions Culturals	IC
II.Im. Sr. Albert Batlle i Bastardas	Regidor	Àmbit: Descentral. i Rel. Ciutadanes	PSC
II.Ima. Sra. Núria Gispert i Felu	Regidora	Àrea: Promoció i Relacions Cíviques	PSC

Font: Departament d'Estadística. Ajuntament de Barcelona.

1. Eleccions Locals, 26 maig 1991

1.6. Composició dels Consells de Districte

Districte	TOTAL	PSC	CIU	PP	IC
BARCELONA	150	73	56	13	8
1. Ciutat Vella	15	8	5	1	1
2. Eixample	15	5	8	1	1
3. Sants-Montjuïc	15	8	5	1	1
4. Les Corts	15	5	8	2	0
5. Sarrià-Sant Gervasi	15	3	9	3	0
6. Gràcia	15	6	7	1	1
7. Horta-Guinardó	15	9	4	1	1
8. Nou Barris	15	11	2	1	1
9. Sant Andreu	15	9	4	1	1
10. Sant Martí	15	9	4	1	1

Font: Departament d'Estadística. Ajuntament de Barcelona.

1. Eleccions Locals, 26 maig 1991

1.7. Regidors de Districte

Districte	Nom	Partit
1. Ciutat Vella	Il.lm. Sr. Xavier Casas i Masjoan	PSC
2. Eixample	Il.lm. Sr. Antoni Marçet i Rocabert	CIU
3. Sants-Montjuïc	Il.lm. Sr. Enric Truñó i Lagares	PSC
4. Les Corts	Il.lma. Sra. Teresa Perelló i Domingo	CIU
5. Sarrià-Sant Gervasi	Il.lm. Sr. Fèlix Amat i Parcerisa	CIU
6. Gràcia	Il.lm. Sr. Xavier Valls i Serra	PSC
7. Horta-Guinardó	Il.lm. Sr. Albert Batlle i Bastardas	PSC
8. Nou Barris	Il.lm. Sr. Juan José Ferreiro i Suárez	PSC
9. Sant Andreu	Il.lm. Sr. Antoni Santiburcio i Moreno	PSC
10. Sant Martí	Il.lm. Sr. Joaquim de Nadal i Caparà	PSC

Font: Departament d'Estadística. Ajuntament de Barcelona.

1. Eleccions Locals, 26 maig 1991

1.8. Comparació de resultats a Barcelona, Barcelona província, Catalunya i Espanya

	Barcelona		Barcelona província		Catalunya		Espanya	
	Absoluts	%	Absoluts	%	Absoluts	%	Absoluts	%
Electors	1.380.587	100,0	3.673.137	100,0	4.768.099	100,0	30.223.384	100,0
Votants	766.520	55,5	2.039.573	55,5	2.757.721	57,8	18.973.514	62,8
Abstenció	614.067	44,5	1.633.564	44,5	2.010.378	42,2	11.249.870	37,2
PSC-PSOE	328.282	42,8	805.901	39,5	1.016.587	36,9	7.224.242	38,1
CIU	260.344	34,0	611.910	30,0	915.291	33,2	915.291	4,8
PP	74.804	9,8	137.802	6,8	184.126	6,7	4.775.051	25,2
IC-IU	49.034	6,4	240.786	11,8	264.367	9,6	1.579.097	8,3
ERC	19.629	2,6	59.860	2,9	92.003	3,3	92.003	0,5
Independents i altres partits	25.271	3,3	154.342	7,6	238.202	8,6	4.043.655	21,3
Blancs	6.979	0,9	20.334	1,0	31.614	1,1	212.201	1,1
Nuls	2.177	0,3	8.638	0,4	15.531	0,6	131.974	0,7

Departament d'Estadística. Ajuntament de Barcelona.

Font: Ministerio del Interior. Dades oficials proclamades per la Junta Electoral Central.

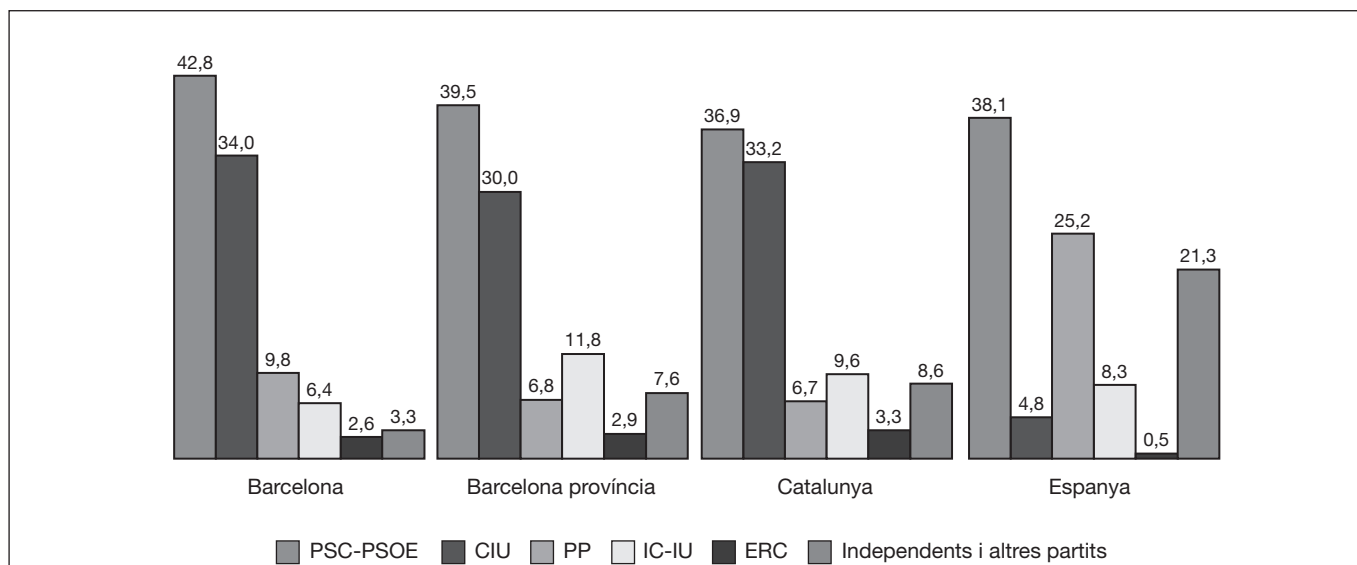

1. Eleccions Locals, 26 maig 1991

1.9. Distribució d'alcaldes, regidors i vots a Catalunya i províncies

	Alcaldes		Regidors		Vots	
	Nombre	%	Nombre	%	Nombre	%
Catalunya	941	100,0	8.319	100,0		
PSC	151	16,0	1.840	22,1	1.016.587	36,9
CIU	593	63,0	4.370	52,5	915.291	33,2
IC	14	1,5	276	3,3	264.367	9,6
PP	6	0,6	253	3,0	184.126	6,7
ERC	14	1,5	230	2,8	92.003	3,3
Independents i altres partits	163	17,3	1.350	16,2	238.202	8,6
Barcelona província	308	100,0	3.322	100,0		
PSC	66	21,4	908	27,3	805.901	39,5
CIU	161	52,3	1.444	43,5	611.910	30,0
IC	10	3,2	223	6,7	240.786	11,8
PP	1	0,3	73	2,2	137.802	6,8
ERC	4	1,3	102	3,1	59.860	2,9
Independents i altres partits	66	21,4	572	17,2	154.342	7,6
Girona província	221	100,0	1.801	100,0		
PSC	31	14,0	318	17,7	71.465	28,3
CIU	154	69,7	1.121	62,2	112.198	44,5
IC	1	0,5	16	0,9	6.784	2,7
PP	2	0,9	27	1,5	8.567	3,4
ERC	6	2,7	56	3,1	14.839	5,9
Independents i altres partits	27	12,2	263	14,6	30.980	12,3
Lleida província	229	100,0	1.689	100,0		
PSC	27	11,8	310	18,4	57.465	30,8
CIU	164	71,6	1.040	61,6	78.651	42,2
IC	0	0,0	6	0,4	4.024	2,2
PP	1	0,4	72	4,3	13.837	7,4
ERC	3	1,3	42	2,5	8.488	4,6
Independents i altres partits	34	14,8	219	13,0	18.954	10,2
Tarragona província	183	100,0	1.507	100,0		
PSC	27	14,8	304	20,2	81.756	29,3
CIU	114	62,3	765	50,8	112.532	40,3
IC	3	1,6	31	2,1	7.514	2,7
PP	2	1,1	81	5,4	23.920	8,6
ERC	1	0,5	30	2,0	8.816	3,2
Independents i altres partits	36	19,7	296	19,6	39.185	14,0

Departament d'Estadística. Ajuntament de Barcelona.
 Font: Departament de Governació. Generalitat de Catalunya.

1. Eleccions Locals, 26 maig 1991

1.10. Comparació de resultats a Barcelona i als municipis de més de 50.000 habitants de Catalunya

Municipi	Electors	Votants	Participació	% sobre votants						Partit més votat
				PSC	CIU	PP	IC	ERC	Altres	
Barcelona	1.380.587	766.520	55,5	42,8	34,0	9,8	6,4	2,6	3,3	PSC
Hospitalet de Llobregat, l'	216.284	103.933	48,1	55,1	15,5	8,5	11,9	1,4	7,6	PSC
Badalona	167.050	77.545	46,4	46,7	16,2	6,1	22,9	1,6	6,5	PSC
Sabadell	145.064	75.820	52,3	18,5	19,7	4,4	48,8	2,2	6,4	IC
Terrassa	123.628	63.811	51,6	47,7	26,4	7,1	8,2	2,8	7,9	PSC
Santa Coloma de Gramenet	102.194	50.572	49,5	43,3	7,6	3,0	40,3	0,4	5,4	PSC
Tarragona	84.675	51.458	60,8	34,7	44,0	8,6	3,8	3,1	5,8	CIU
Lleida	87.362	49.035	56,1	49,0	25,4	8,0	4,9	3,4	9,3	PSC
Mataró	76.302	45.287	59,4	42,1	35,7	5,7	9,3	1,4	5,8	PSC
Reus	64.368	35.788	55,6	44,1	33,0	5,9	4,5	6,0	6,5	PSC
Cornellà de Llobregat	68.483	34.053	49,7	55,0	12,0	5,3	19,0	-	8,7	PSC
Sant Boi de Llobregat	52.906	28.543	54,0	52,1	21,7	4,8	15,2	1,4	4,8	PSC
Girona	52.703	30.553	58,0	47,3	30,6	6,9	4,1	5,7	5,4	PSC
Manresa	52.644	29.849	56,7	32,9	42,0	6,6	4,5	-	14,0	CIU
Prat de Llobregat, el	47.357	23.479	49,6	30,6	12,6	5,6	45,2	2,7	3,3	IC
Cerdanyola del Vallès	40.994	19.994	48,8	49,9	23,0	6,0	10,4	2,8	7,8	PSC
Granollers	38.614	22.353	57,9	43,7	40,2	3,2	3,0	5,0	4,9	PSC
Rubí	36.530	17.166	47,0	22,0	17,4	6,1	45,3	5,4	3,8	IC
Viladecans	34.874	16.647	47,7	56,4	16,5	4,5	11,3	-	11,4	PSC
Sant Cugat del Vallès	29.035	16.330	56,2	22,4	47,1	7,9	10,7	3,9	8,0	CIU
Vilanova i la Geltrú	36.722	22.099	60,2	38,9	34,5	3,2	13,4	4,3	5,6	PSC

Departament d'Estadística. Ajuntament de Barcelona.

Font: Departament de Governació. Generalitat de Catalunya. Dades oficials proclamades per la Junta Electoral Central.

1. Eleccions Locals, 26 maig 1991

1.11. Distribució de regidors i alcaldes als municipis de més de 50.000 habitants de Catalunya

Municipi	Regidors							Alcalde
	TOTAL	PSC	CIU	PP	IC	ERC	Altres	
Barcelona	43	20	16	4	3	0	0	PSC
Hospitalet de Llobregat, l'	27	17	5	2	3	0	0	PSC
Badalona	27	14	5	1	7	0	0	PSC
Sabadell	27	6	6	0	15	0	0	IC
Terrassa	27	15	8	2	2	0	0	PSC
Santa Coloma de Gramenet	27	13	2	0	12	0	0	PSC
Tarragona	27	11	14	2	0	0	0	CIU
Lleida	27	17	8	2	0	0	0	PSC
Mataró	27	13	11	1	2	0	0	PSC
Reus	25	13	10	1	0	1	0	PSC
Cornellà de Llobregat	25	16	3	1	5	-	0	PSC
Sant Boi de Llobregat	25	15	6	0	4	0	0	PSC
Girona	25	13	9	2	0	1	0	PSC
Manresa	25	9	12	1	0	-	3	CIU
Prat de Llobregat, el	25	8	3	1	13	0	0	IC
Cerdanyola del Vallès	25	15	6	1	3	0	0	PSC
Granollers	25	13	12	0	0	0	0	PSC
Rubí	25	6	4	1	13	1	0	IC
Viladecans	21	15	4	0	2	-	0	PSC
Sant Cugat del Vallès	21	5	12	2	2	0	0	CIU
Vilanova i la Geltrú	21	10	8	0	3	0	0	IC

Departament d'Estadística. Ajuntament de Barcelona.

Font: Departament de Governació. Generalitat de Catalunya.

1. Eleccions Locals, 26 maig 1991

1.12. Distribució d'alcaldes, regidors i vots a Espanya

	Alcaldes		Regidors		Vots	
	Nombre	%	Nombre	%	Nombre	%
TOTAL	8.126	100,0	66.308	100,0		
PSOE-PSC	3.222	39,7	25.260	38,1	7.224.242	38,1
PP	2.569	31,6	19.298	29,1	4.775.051	25,2
IU-IC	121	1,5	2.614	3,9	1.579.097	8,3
CIU	589	7,2	4.360	6,6	915.291	4,8
CDS	336	4,1	2.939	4,4	731.331	3,9
PA	19	0,2	540	0,8	342.927	1,8
PNV	142	1,7	993	1,5	299.840	1,6
HB	39	0,5	701	1,1	199.090	1,0
UV	17	0,2	335	0,5	187.385	1,0
EA	42	0,5	393	0,6	131.384	0,7
PAR	187	2,3	1.115	1,7	128.025	0,7
BNG	9	0,1	241	0,4	107.932	0,6
ERC	12	0,1	228	0,3	92.003	0,5
Independents i altres partits	822	10,1	7.291	11,0	1.915.741	10,1

Departament d'Estadística. Ajuntament de Barcelona.
Font: Ministerio del Interior.

1. Eleccions Locals, 26 maig 1991

1.13. Distribució de regidors i alcaldes a algunes capitals de província d'Espanya

Capital	Regidors						Alcalde	Partit més votat
	TOTAL	PSOE-PSC	PP	IU-IC	CDS	Altres		
Barcelona	43	20	4	3	0	16 (1)	PSC	PSC
Madrid	57	21	30	6	0	0	PP	PP
València	33	13	9	3	0	8 (2)	PP	PSOE
Sevilla	31	12	8	2	0	9 (3)	PA	PSOE
Saragossa	31	15	7	3	0	6 (4)	PSOE	PSOE
Màlaga	31	17	8	4	0	2 (5)	PSOE	PSOE
Bilbao	29	6	4	0	0	19 (6)	PNV	PNV
Palmas de Gran Canaria (Las)	29	10	7	5	7	0	CDS	PSOE
Múrcia	29	13	13	3	0	0	PSOE	PP
Valladolid	29	12	13	3	1	0	PSOE	PP
Còrdova	29	9	7	13	0	0	IU	IU
Palma Mallorca	29	10	17	0	0	2 (7)	PP	PP
Corunya (La)	27	18	9	0	0	0	PSOE	PSOE
Oviedo	27	10	13	2	2	0	PP	PP

(1) CIU 16

(2) UV 8

(3) PA 9

(4) PAR 6

(5) PA 2

(6) PNV 11; HB 4; EA 2; EE 2

(7) PSM 2

Departament d'Estadística. Ajuntament de Barcelona.

Font: Ministerio del Interior.

Anuario El País 1992.

2. Eleccions Locals, 28 maig 1995

2.1. Resultats a Barcelona

	Absoluts	% s/electors	% s/votants	% s/vots vàlids	Regidors	% regidors
Electors	1.368.148	100,0				
Abstenció	462.110	33,8				
Votants	906.038	66,2	100,0			
Vots nuls	2.015	0,1	0,2			
Vots vàlids	904.023	66,1	99,8	100,0	41	100,0
PSC	347.083	25,4	38,3	38,4	16	39,0
CIU	276.276	20,2	30,5	30,6	13	31,7
PP	150.284	11,0	16,6	16,6	7	17,1
IC-EV	68.813	5,0	7,6	7,6	3	7,3
ERC	46.272	3,4	5,1	5,1	2	4,9
AEC-EVE	3.304	0,2	0,4	0,4		
CDS	1.256	0,1	0,1	0,1		
POR	726	0,1	0,1	0,1		
PC-NPS	571	0,0	0,1	0,1		
PRT	376	0,0	0,0	0,0		
PIE	320	0,0	0,0	0,0		
CPH	298	0,0	0,0	0,0		
N	181	0,0	0,0	0,0		
Vots blancs	8.263	0,6	0,9	0,9		

Departament d'Estadística. Ajuntament de Barcelona.

Font: Departament de Governació. Generalitat de Catalunya. Dades oficials proclamades per la Junta Electoral Central.

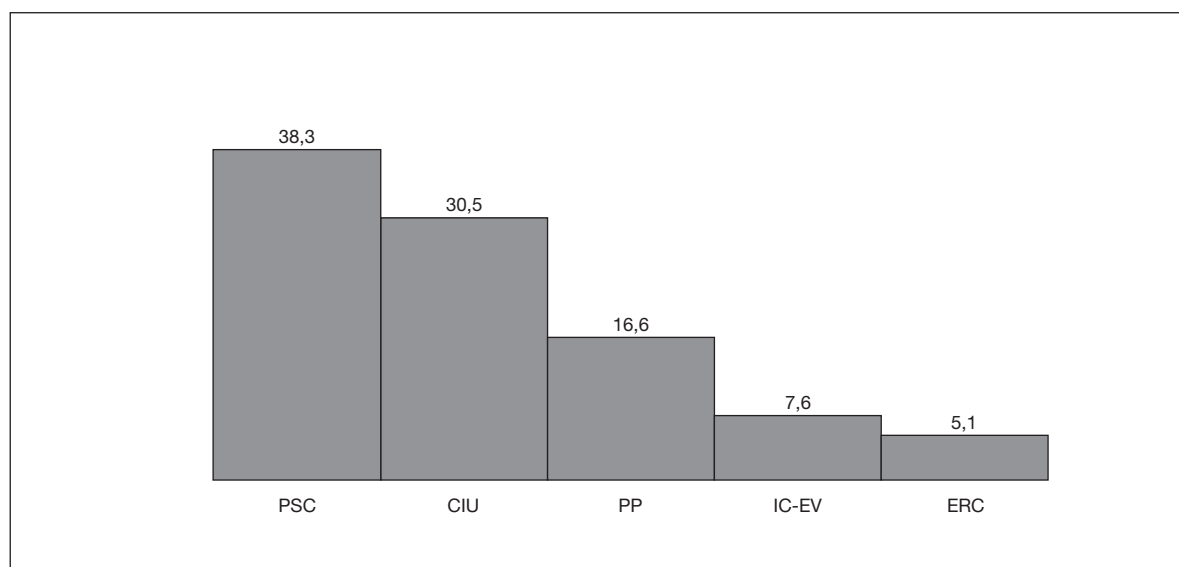

2. Eleccions Locals, 28 maig 1995

2.2. Resultats per districtes. Absoluts

Districte	Electors	Votants	PSC	CIU	PP	IC-EV	ERC	Altres	Blancs	Nuls
BARCELONA	1.368.148	906.161	347.449	276.141	150.403	68.838	46.309	6.675	8.236	2.110
1. Ciutat Vella	75.983	46.914	21.720	11.844	6.631	3.299	2.351	491	306	272
2. Eixample	227.112	159.028	47.514	61.792	27.601	10.175	9.056	906	1.643	341
3. Sants-Montjuïc	147.232	95.694	39.185	27.447	13.565	8.295	5.570	741	720	171
4. Les Corts	71.493	51.238	14.615	19.156	11.267	2.755	2.513	330	532	70
5. Sarrià-Sant Gervasi	118.738	87.470	18.406	38.951	21.223	3.506	3.528	503	1.143	210
6. Gràcia	105.652	73.084	23.300	27.898	9.983	5.469	5.044	491	736	163
7. Horta-Guinardó	152.433	99.681	42.811	25.475	15.606	8.842	4.890	844	944	269
8. Nou Barris	153.300	97.460	50.804	16.547	15.363	9.695	3.274	872	691	214
9. Sant Andreu	117.557	78.797	35.456	19.699	11.400	6.886	3.985	589	642	140
10. Sant Martí	177.138	116.795	53.638	27.332	17.764	9.916	6.098	908	879	260
Residents absents	21.510									

2.2. Resultats per districtes. Percentatges

Districte	Participació	Abstenció	% sobre votants								Partit més votat
			PSC	CIU	PP	IC-EV	ERC	Altres	Blancs	Nuls	
BARCELONA	66,2	33,8	38,3	30,5	16,6	7,6	5,1	0,7	0,9	0,2	PSC
1. Ciutat Vella	61,7	38,3	46,3	25,2	14,1	7,0	5,0	1,0	0,7	0,6	PSC
2. Eixample	70,0	30,0	29,9	38,9	17,4	6,4	5,7	0,6	1,0	0,2	CIU
3. Sants-Montjuïc	65,0	35,0	40,9	28,7	14,2	8,7	5,8	0,8	0,8	0,2	PSC
4. Les Corts	71,7	28,3	28,5	37,4	22,0	5,4	4,9	0,6	1,0	0,1	CIU
5. Sarrià-Sant Gervasi	73,7	26,3	21,0	44,5	24,3	4,0	4,0	0,6	1,3	0,2	CIU
6. Gràcia	69,2	30,8	31,9	38,2	13,7	7,5	6,9	0,7	1,0	0,2	CIU
7. Horta-Guinardó	65,4	34,6	42,9	25,6	15,7	8,9	4,9	0,8	0,9	0,3	PSC
8. Nou Barris	63,6	36,4	52,1	17,0	15,8	9,9	3,4	0,9	0,7	0,2	PSC
9. Sant Andreu	67,0	33,0	45,0	25,0	14,5	8,7	5,1	0,7	0,8	0,2	PSC
10. Sant Martí	65,9	34,1	45,9	23,4	15,2	8,5	5,2	0,8	0,8	0,2	PSC

Nota: Els electors del cens de residents absents s'han exclòs del Districte 1. Ciutat Vella, i es compten a part, mentre que els vots emesos per aquest col·lectiu estan inclosos al districte esmentat.

Font: Departament d'Estadística. Ajuntament de Barcelona.

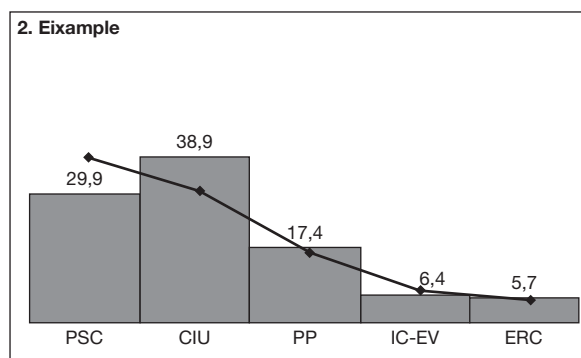
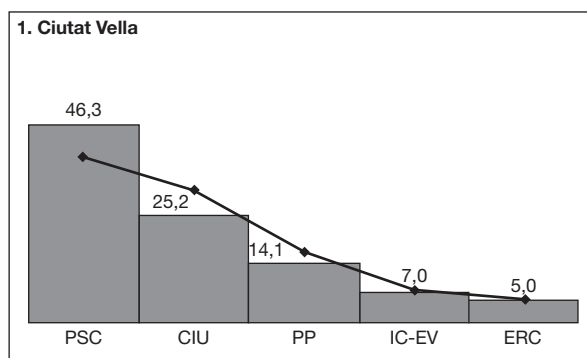

2. Eleccions Locals, 28 maig 1995

3. Sants-Montjuïc

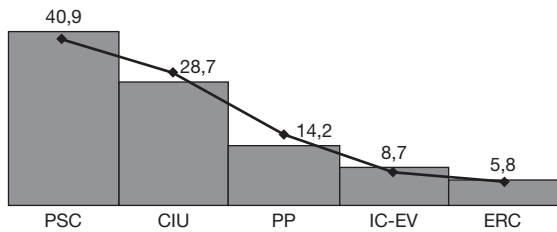

4. Les Corts

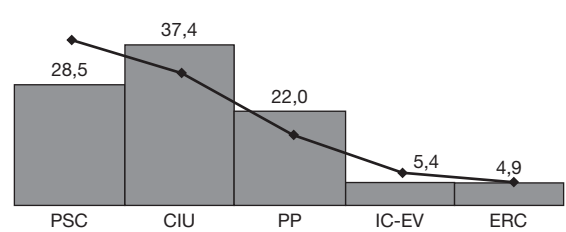

5. Sarrià-Sant Gervasi

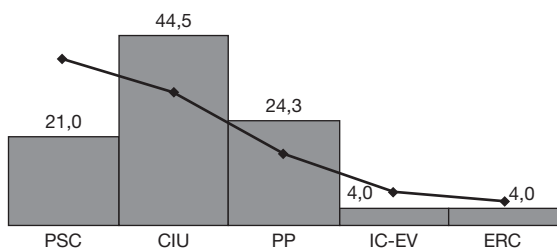

6. Gràcia

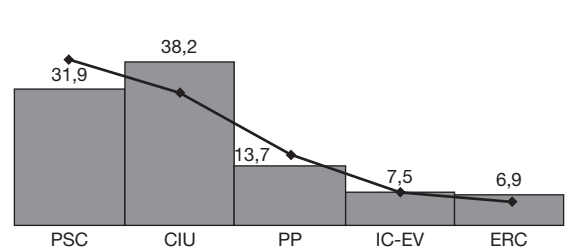

7. Horta-Guinardó

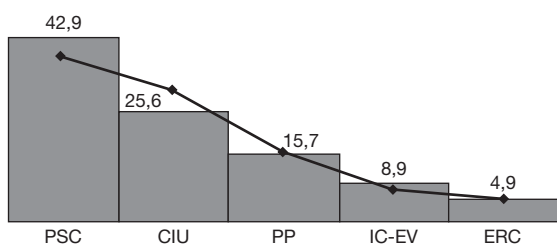

8. Nou Barris

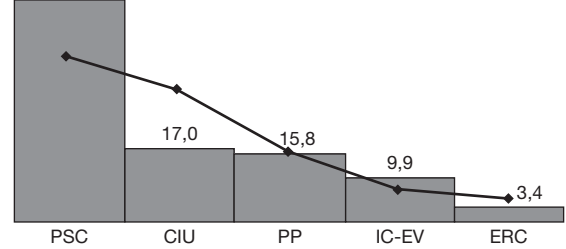

9. Sant Andreu

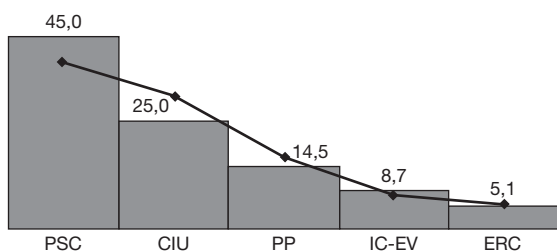

10. Sant Martí

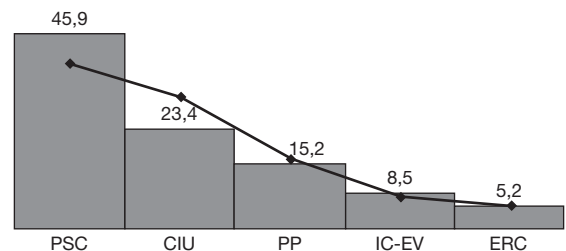

■ Districte

— Barcelona

2. Eleccions Locals, 28 maig 1995

2.3. Resultats per zones estadístiques. Absolutos

Zona estadística	Electors	Votants	PSC	CIU	PP	IC-EV	ERC	Altres	Blancs	Nuls
BARCELONA	1.368.148	906.161	347.449	276.141	150.403	68.838	46.309	6.675	8.236	2.110
1. Barceloneta	13.780	10.480	5.439	2.397	1.100	701	533	155	46	109
2. Parc	18.192	11.095	4.777	3.051	1.653	879	527	88	80	40
3. Gòtic	12.992	7.850	3.160	2.286	1.212	590	416	82	60	44
4. Raval	31.019	17.489	8.344	4.110	2.666	1.129	875	166	120	79
5. Sant Antoni	33.611	23.096	6.980	9.164	3.533	1.559	1.451	123	223	63
6. Esquerra Eixample	87.363	61.239	17.788	23.859	11.209	3.826	3.462	338	646	111
7. Dreta Eixample	36.868	26.610	6.575	11.423	5.239	1.649	1.247	123	310	44
8. Estació Nord	25.335	17.732	5.731	6.431	3.060	1.168	1.014	119	176	33
9. Sagrada Família	43.935	30.351	10.440	10.915	4.560	1.973	1.882	203	288	90
10. Poble-sec	30.934	19.703	8.224	5.708	2.719	1.529	1.203	146	125	49
11. Montjuïc	1.083	491	208	122	109	23	18	9	2	0
12. Zona Franca-Port	23.826	14.763	7.828	2.167	2.340	1.697	473	141	103	14
13. Font de la Guatlla	8.039	5.351	2.184	1.464	871	470	267	40	41	14
14. Bordeta-Hostafrancs	15.545	10.146	3.911	3.148	1.418	878	589	104	83	15
15. Sants	67.805	45.240	16.830	14.838	6.108	3.698	3.020	301	366	79
16. Les Corts	59.914	42.566	13.285	15.411	8.262	2.590	2.266	272	419	61
17. Pedralbes	11.579	8.672	1.330	3.745	3.005	165	247	58	113	9
18. Sant Gervasi	87.955	64.578	13.531	28.513	16.127	2.564	2.492	365	827	159
19. Sarrià	28.773	21.525	4.436	9.890	4.950	819	959	123	303	45
20. Vallvidrera-Les Planes	2.010	1.367	439	548	146	123	77	15	13	6
21. Gràcia	77.713	54.015	16.658	21.360	7.059	3.987	3.941	347	531	132
22. Vallcarca	27.939	19.069	6.642	6.538	2.924	1.482	1.103	144	205	31
23. Guinardó	61.376	41.513	15.399	12.849	6.542	3.477	2.464	298	398	86
24. Horta	64.600	41.297	19.650	9.128	6.040	3.842	1.746	388	380	123
25. Vall d'Hebron	26.457	16.871	7.762	3.498	3.024	1.523	680	158	166	60
26. Vilapicina-Turó Peira	60.942	39.954	18.258	8.777	6.848	3.575	1.715	351	334	96
27. Roquetes-Verdum	80.669	50.770	28.444	6.962	7.790	5.272	1.433	454	308	107
28. Ciutat Meridiana-Vallbona	11.689	6.736	4.102	808	725	848	126	67	49	11
29. Sagrera	44.255	30.187	12.916	7.759	4.884	2.427	1.640	224	275	62
30. Congrés	12.787	8.801	3.397	2.668	1.355	639	561	63	89	29
31. Sant Andreu	42.745	29.115	12.499	7.970	3.943	2.679	1.541	214	231	38
32. Bon Pastor	10.820	6.654	4.017	884	732	774	166	45	27	9
33. Trinitat Vella	6.950	4.040	2.627	418	486	367	77	43	20	2
34. Fort Pius	9.409	6.481	2.494	1.674	1.279	532	382	47	61	12
35. Poblenou	40.844	26.328	12.205	7.072	2.795	2.230	1.610	191	167	58
36. Barris Besòs	21.551	13.647	7.958	1.786	2.090	1.162	402	136	76	37
37. Clot	51.860	34.893	13.695	10.780	4.540	2.894	2.372	233	299	80
38. Verneda	53.474	35.446	17.286	6.020	7.060	3.098	1.332	301	276	73
Residents absents	21.510									

2. Eleccions Locals, 28 maig 1995

2.3. (cont.) Resultats per zones estadístiques. Percentatges

Zona estadística	Participació	Abstenció	% sobre votants								Partit més votat
			PSC	CIU	PP	IC-EV	ERC	Altres	Blancs	Nuls	
BARCELONA	66,2	33,8	38,3	30,5	16,6	7,6	5,1	0,7	0,9	0,2	PSC
1. Barceloneta	76,1	23,9	51,9	22,9	10,5	6,7	5,1	1,5	0,4	1,0	PSC
2. Parc	61,0	39,0	43,1	27,5	14,9	7,9	4,7	0,8	0,7	0,4	PSC
3. Gòtic	60,4	39,6	40,3	29,1	15,4	7,5	5,3	1,0	0,8	0,6	PSC
4. Raval	56,4	43,6	47,7	23,5	15,2	6,5	5,0	0,9	0,7	0,5	PSC
5. Sant Antoni	68,7	31,3	30,2	39,7	15,3	6,8	6,3	0,5	1,0	0,3	CIU
6. Esquerra Eixample	70,1	29,9	29,0	39,0	18,3	6,2	5,7	0,6	1,1	0,2	CIU
7. Dreta Eixample	72,2	27,8	24,7	42,9	19,7	6,2	4,7	0,5	1,2	0,2	CIU
8. Estació Nord	70,0	30,0	32,3	36,3	17,3	6,6	5,7	0,7	1,0	0,2	CIU
9. Sagrada Família	69,1	30,9	34,4	36,0	15,0	6,5	6,2	0,7	0,9	0,3	CIU
10. Poble-sec	63,7	36,3	41,7	29,0	13,8	7,8	6,1	0,7	0,6	0,2	PSC
11. Montjuïc	45,3	54,7	42,4	24,8	22,2	4,7	3,7	1,8	0,4	0,0	PSC
12. Zona Franca-Port	62,0	38,0	53,0	14,7	15,9	11,5	3,2	1,0	0,7	0,1	PSC
13. Font de la Guatlla	66,6	33,4	40,8	27,4	16,3	8,8	5,0	0,7	0,8	0,3	PSC
14. Bordeta-Hostafrancs	65,3	34,7	38,5	31,0	14,0	8,7	5,8	1,0	0,8	0,1	PSC
15. Sants	66,7	33,3	37,2	32,8	13,5	8,2	6,7	0,7	0,8	0,2	PSC
16. Les Corts	71,0	29,0	31,2	36,2	19,4	6,1	5,3	0,6	1,0	0,1	CIU
17. Pedralbes	74,9	25,1	15,3	43,2	34,7	1,9	2,8	0,7	1,3	0,1	CIU
18. Sant Gervasi	73,4	26,6	21,0	44,2	25,0	4,0	3,9	0,6	1,3	0,2	CIU
19. Sarrià	74,8	25,2	20,6	45,9	23,0	3,8	4,5	0,6	1,4	0,2	CIU
20. Vallvidrera-Les Planes	68,0	32,0	32,1	40,1	10,7	9,0	5,6	1,1	1,0	0,4	CIU
21. Gràcia	69,5	30,5	30,8	39,5	13,1	7,4	7,3	0,6	1,0	0,2	CIU
22. Vallcarca	68,3	31,7	34,8	34,3	15,3	7,8	5,8	0,8	1,1	0,2	PSC
23. Guinardó	67,6	32,4	37,1	31,0	15,8	8,4	5,9	0,7	1,0	0,2	PSC
24. Horta	63,9	36,1	47,6	22,1	14,6	9,3	4,2	0,9	0,9	0,3	PSC
25. Vall d'Hebron	63,8	36,2	46,0	20,7	17,9	9,0	4,0	0,9	1,0	0,4	PSC
26. Vilapicina-Turó Peira	65,6	34,4	45,7	22,0	17,1	8,9	4,3	0,9	0,8	0,2	PSC
27. Roquetes-Verdum	62,9	37,1	56,0	13,7	15,3	10,4	2,8	0,9	0,6	0,2	PSC
28. Ciutat Meridiana-Vallbona	57,6	42,4	60,9	12,0	10,8	12,6	1,9	1,0	0,7	0,2	PSC
29. Sagrera	68,2	31,8	42,8	25,7	16,2	8,0	5,4	0,7	0,9	0,2	PSC
30. Congrés	68,8	31,2	38,6	30,3	15,4	7,3	6,4	0,7	1,0	0,3	PSC
31. Sant Andreu	68,1	31,9	42,9	27,4	13,5	9,2	5,3	0,7	0,8	0,1	PSC
32. Bon Pastor	61,5	38,5	60,4	13,3	11,0	11,6	2,5	0,7	0,4	0,1	PSC
33. Trinitat Vella	58,1	41,9	65,0	10,3	12,0	9,1	1,9	1,1	0,5	0,0	PSC
34. Fort Pius	68,9	31,1	38,5	25,8	19,7	8,2	5,9	0,7	0,9	0,2	PSC
35. Poblenou	64,5	35,5	46,4	26,9	10,6	8,5	6,1	0,7	0,6	0,2	PSC
36. Barris Besòs	63,3	36,7	58,3	13,1	15,3	8,5	2,9	1,0	0,6	0,3	PSC
37. Clot	67,3	32,7	39,2	30,9	13,0	8,3	6,8	0,7	0,9	0,2	PSC
38. Verneda	66,3	33,7	48,8	17,0	19,9	8,7	3,8	0,8	0,8	0,2	PSC

Nota: Els electors del cens de residents absents s'han exclòs del Districte 1. Ciutat Vella, i es compten a part, mentre que els vots emesos per aquest col·lectiu estan inclosos al districte esmentat.

Font: Departament d'Estadística. Ajuntament de Barcelona.

2. Eleccions Locals, 28 maig 1995

Distribució de la Participació

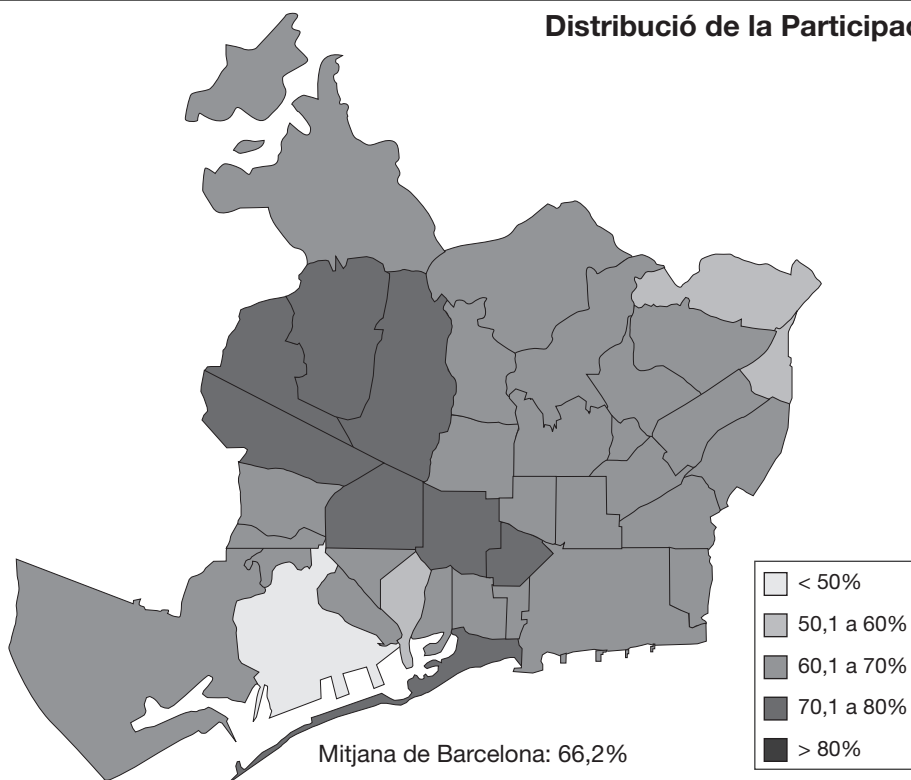

Distribució de vot: PSC

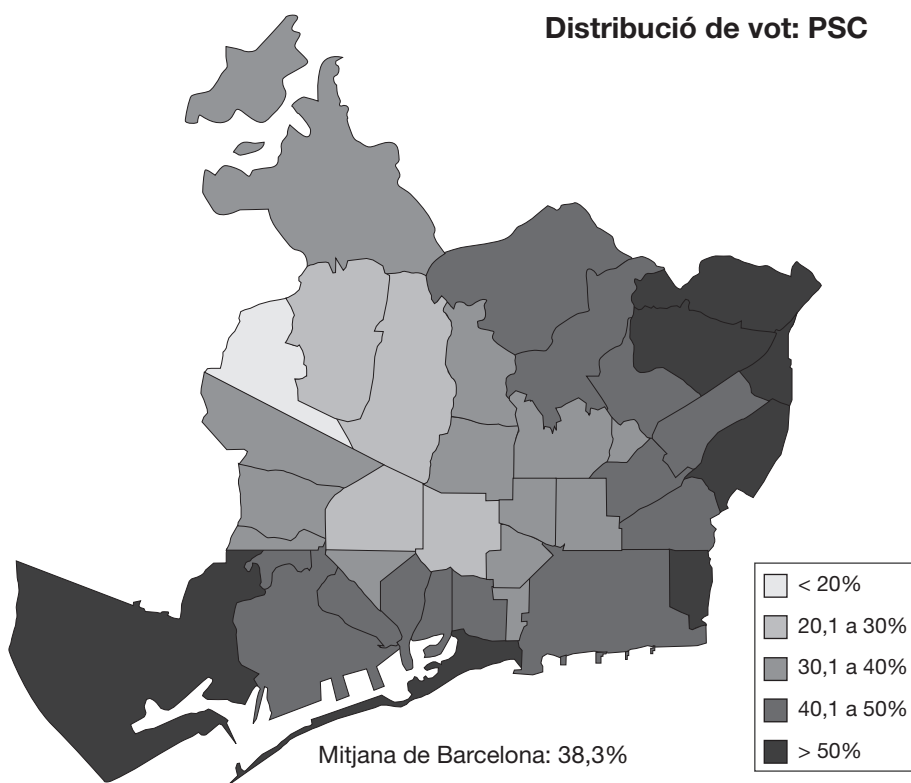

2. Eleccions Locals, 28 maig 1995

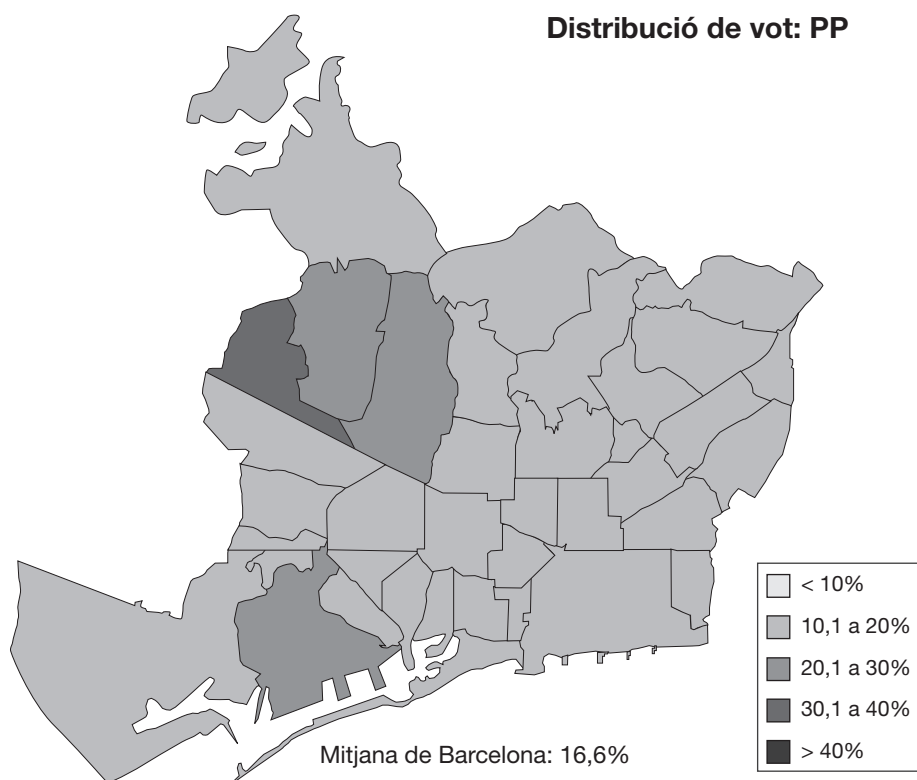
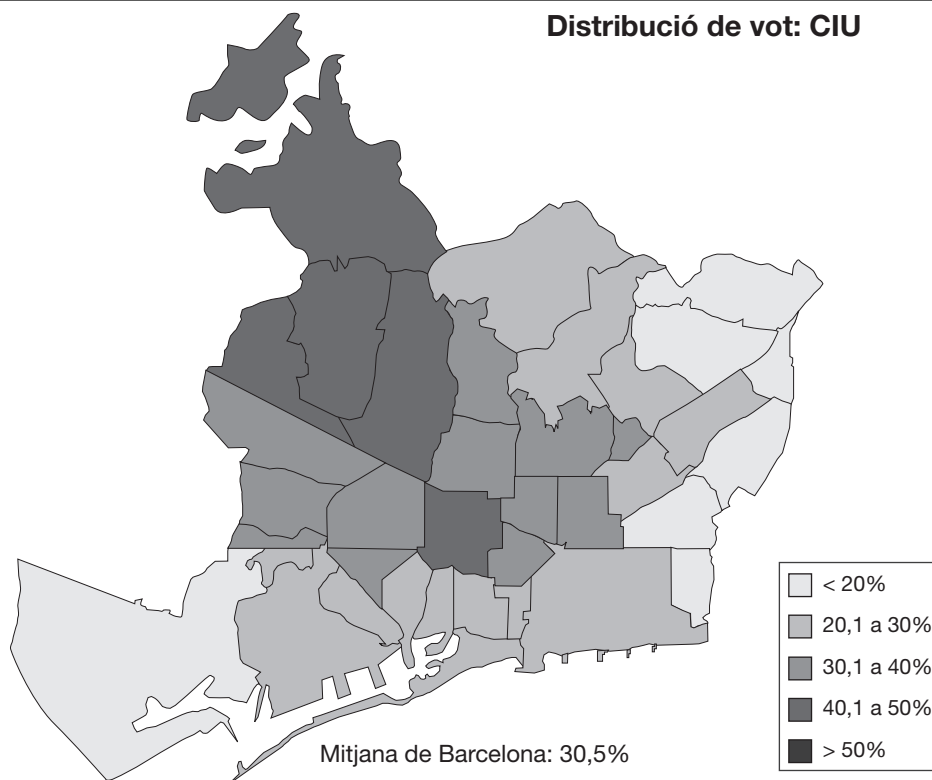

2. Eleccions Locals, 28 maig 1995

Distribució de vot: ICV

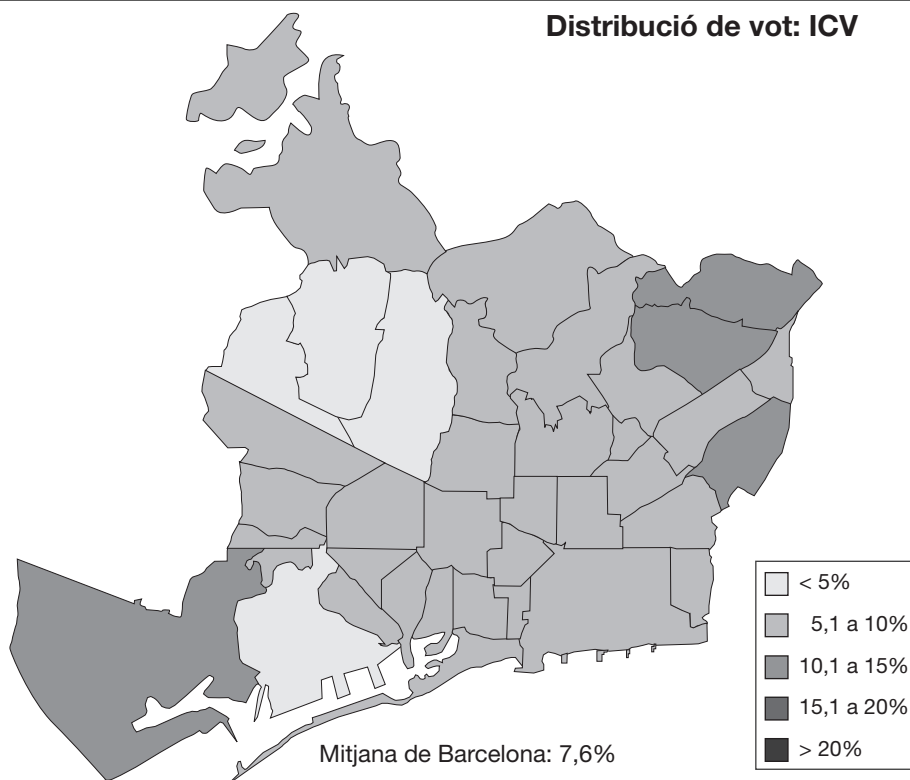

Distribució de vot: ERC

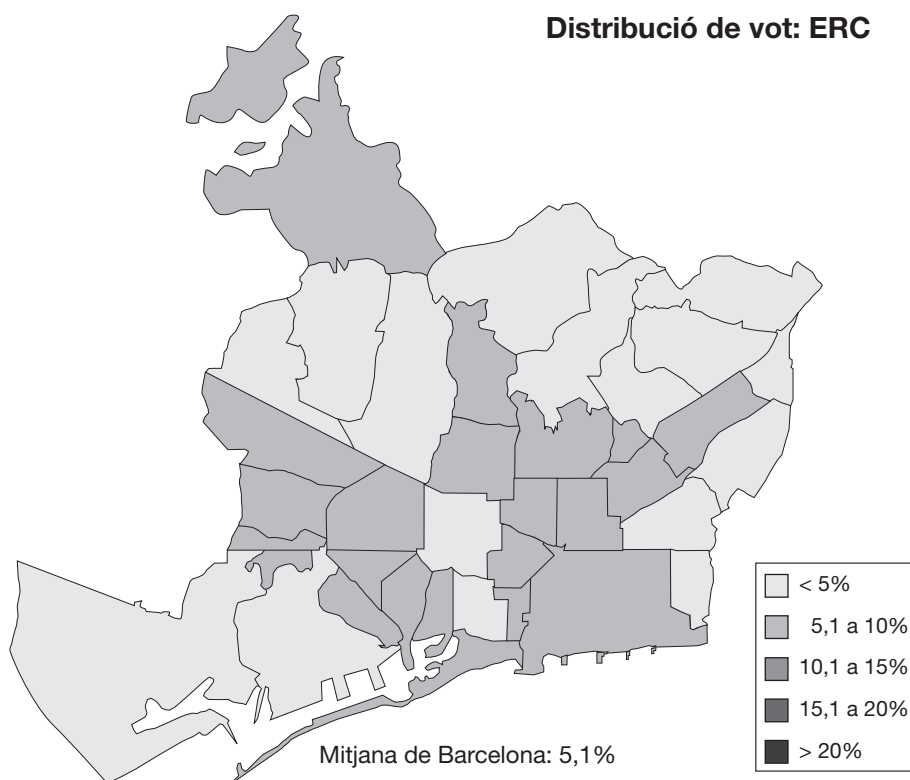

2. Eleccions Locals, 28 maig 1995

2.4. Composició de l'Ajuntament de Barcelona. Distribució i relació de regidors elegits

		Regidors
TOTAL		41
Partit dels Socialistes de Catalunya (PSC)	1 Excm. Sr. Pasqual Maragall i Mira 2 Il.Im. Sr. Joan Clos i Matheu 3 Il.Ima. Sra. Maravillas Rojo i Torrecilla 4 Il.Im. Sr. Joaquim de Nadal i Caparà 5 Il.Ima. Sra. Teresa Sandoval i Roig 6 Il.Ima. Sra. M. Carmen San Miguel i Ruibal 7 Il.Im. Sr. Antoni Santiburcio i Moreno 8 Il.Im. Sr. Xavier Casas i Masjoan 9 Il.Im. Sr. Enric Truñó i Lagares 10 Il.Ima. Sra. Immaculada Moraleda i Pérez 11 Il.Im. Sr. Albert Batlle i Bastardas 12 Il.Im. Sr. Josep M. Vegara i Carrió 13 Il.Im. Sr. Francesc Narváez i Pazos 14 Il.Im. Sr. Pere Alcober i Solanas 15 Il.Im. Sr. Ernest Maragall i Mira 16 Il.Im. Sr. Joan Fuster i Sobrepere	16
Convergència i Unió (CIU)	1 Il.Im. Sr. Miquel Roca i Junyent 2 Il.Im. Sr. Artur Mas i Gavarró 3 Il.Im. Sr. Francesc Homs i Ferret 4 Il.Im. Sr. Josep M. Samaranch i Kirner 5 Il.Im. Sr. Joan Granados i Duran 6 Il.Ima. Sra. M. Carme Servitje i Mauri 7 Il.Im. Sr. Joan Puigdollers i Fargas 8 Il.Im. Sr. Vicenç Gavalda i Casat 9 Il.Im. Sr. Antoni Marcet i Rocabert 10 Il.Im. Sr. Daniel Fabregat i Llorente 11 Il.Ima. Sra. Anna Paredes i Rodríguez 12 Il.Im. Sr. Manuel J. Silva i Sánchez 13 Il.Im. Sr. Jaume Ciurana i Llevadot	13
Partido Popular (PP)	1 Il.Im. Sr. Enric Lacalle i Coll 2 Il.Im. Sr. Antonio Ainoza i Cirera 3 Il.Im. Sr. José Alberto Fernández i Díaz 4 Il.Im. Sr. Emilio Álvarez i Pérez 5 Il.Ima. Sra. Marta Vila i Florensa 6 Il.Im. Sr. Jordi Cornet i Serra 7 Il.Im. Sr. José Ramón Tobía i Galilea	7
Iniciativa per Catalunya - Els Verds (IC-EV)	1 Il.Ima. Sra. Eulàlia Vintró i Castells 2 Il.Im. Sr. Eugeni Forradellas i Bombardó 3 Il.Im. Sr. Josep Puig i Boix	3
Esquerra Republicana de Catalunya (ERC) (1)	1 Il.Ima. Sra. Pilar Rahola i Martínez 2 Il.Im. Sr. Agustí Soler i Regàs	2

(1) A partir de l'any 1996, aquests regidors passen a formar part del Partit per la Independència (PI).

Font: Departament d'Estadística. Ajuntament de Barcelona.

2. Eleccions Locals, 28 maig 1995

2.5. Composició de l'Ajuntament de Barcelona. Nou Govern Municipal

	Càrrec	President Comissió / Regidor Ponent	Partit
Excm. Sr. Pasqual Maragall i Mira	Alcalde		PSC
II.Im. Sr. Joan Clos i Matheu	1r Tinent Alcalde	Comissió: Hisenda i Infraestructures	PSC
II.Ima. Sra. Eulàlia Vintró i Castells	2a Tinenta Alcalde	Comissió: Benestar Social i Educació	IC-EV
II.Ima. Sra. Maravillas Rojo i Torrecilla	3a Tinenta Alcalde	Comissió: Ocupació i Promoció Econòmica	PSC
II.Ima. Sra. Pilar Rahola i Martínez (1)	4a Tinenta Alcalde	Comissió: Comerç i Consum	ERC
II.Im. Sr. Xavier Casas i Masjoan	Regidor	Comissió: Equilibri Territorial i Planej. Urbà	PSC
II.Im. Sr. Joaquim de Nadal i Caparà	Regidor	Comissió: Presidència i Política Cultural	PSC
II.Ima. Sra. M. Carmen San Miguel i Ruibal	Regidora	Comissió: Mobilitat i Seguretat	PSC
II.Ima. Sra. Teresa Sandoval i Roig	Regidora	Comissió: Ciutat Amiga i Joventut	PSC
II.Im. Sr. Antoni Santiburcio i Moreno	Regidor	Comissió: Política de Sòl i Habitatge	PSC
II.Im. Sr. Josep M. Vegara i Carrió	Regidor	Comissió: Medi Ambient i Serveis Urbans	PSC
II.Im. Sr. Pere Alcober i Solanas	Regidor	Ponència: Participació Cívica	PSC
II.Im. Sr. Albert Batlle i Bastardas	Regidor	Ponència: Relacions Ciutadanes i Esports	PSC
II.Im. Sr. Xavier Casas i Masjoan	Regidor	Ponència: Salut Pública	PSC
II.Im. Sr. Eugeni Forradellas i Bombardó	Regidor	Ponència: Habitatge	IC-EV
II.Im. Sr. Joan Fuster i Sobrepere	Regidor	Ponència: Cultura	PSC
II.Im. Sr. Ernest Maragall i Mira	Regidor	Ponència: Funció Pública i Qualitat	PSC
II.Ima. Sra. Immaculada Moraleda i Pérez	Regidora	Ponència: Joventut i Dona	PSC
II.Im. Sr. Francesc Narváez i Pazos	Regidor	Ponència: Mobilitat	PSC
II.Im. Sr. Josep Puig i Boix	Regidor	Ponència: Ciutat Sostenible	IC-EV
II.Im. Sr. Agustí Soler i Regàs (1)	Regidor	Ponència: Drets Civils	ERC
II.Im. Sr. Enric Truñó i Lagares	Regidor	Ponència: Educació i Turisme	PSC

(1) A partir de l'any 1996, aquests regidors passen a formar part del Partit per la Independència (PI).

Font: Departament d'Estadística. Ajuntament de Barcelona.

2. Eleccions Locals, 28 maig 1995

2.6. Composició dels Consells de Districte

Districte	TOTAL	PSC	CIU	PP	IC-EV	ERC
BARCELONA	150	66	49	25	8	2
1. Ciutat Vella	15	8	4	2	1	0
2. Eixample	15	5	6	3	1	0
3. Sants-Montjuïc	15	7	4	2	1	1
4. Les Corts	15	5	6	4	0	0
5. Sarrià-Sant Gervasi	15	3	8	4	0	0
6. Gràcia	15	5	6	2	1	1
7. Horta-Guinardó	15	8	4	2	1	0
8. Nou Barris	15	9	3	2	1	0
9. Sant Andreu	15	8	4	2	1	0
10. Sant Martí	15	8	4	2	1	0

Font: Departament d'Estadística. Ajuntament de Barcelona.

2. Eleccions Locals, 28 maig 1995

2.7. Regidors de Districte i Regidors Presidents dels Consells de Districte

Districte	Nom	Partit
Regidors de Districte		
1. Ciutat Vella	II.Im. Sr. Joan Fuster i Sobreperere	PSC
2. Eixample	II.Im. Sr. Antoni Marcet i Rocabert	CIU
3. Sants-Montjuïc	II.Im. Sr. Pere Alcober i Solanas	PSC
4. Les Corts	II.Im. Sr. Miquel Llongueras i Campaña	CIU
5. Sarrià-Sant Gervasi	II.Im. Sr. Jaume Ciurana i Llevadot	CIU
6. Gràcia	II.Ima. Sra. Teresa Sandoval i Roig	PSC
7. Horta-Guinardó	II.Im. Sr. Albert Batlle i Bastardas	PSC
8. Nou Barris	II.Im. Sr. Antoni Santiburcio i Moreno	PSC
9. Sant Andreu	II.Im. Sr. Eugeni Forradellas i Bombardó	IC-EV
10. Sant Martí	II.Im. Sr. Francesc Narváez i Pazos	PSC
Regidors Presidents dels Consells de Districte		
1. Ciutat Vella	II.Im. Sr. Xavier Casas i Masjoan	PSC
2. Eixample	II.Im. Sr. Joan Clos i Matheu	PSC
3. Sants-Montjuïc	II.Im. Sr. Enric Truñó i Lagares	PSC
4. Les Corts	II.Ima. Sra. M. Carme Servitje i Mauri	CIU
5. Sarrià-Sant Gervasi	II.Im. Sr. Josep M. Vegara i Carrió	PSC
6. Gràcia	II.Im. Sr. Francesc Homs i Ferret	CIU
7. Horta-Guinardó	II.Ima. Sra. Maravillas Rojo i Torrecilla	PSC
8. Nou Barris	II.Ima. Sra. Eulàlia Vintró i Castells	IC-EV
9. Sant Andreu	II.Im. Sr. Ernest Maragall i Mira	PSC
10. Sant Martí	II.Im. Sr. Joaquim de Nadal i Caparà	PSC

Departament d'Estadística. Ajuntament de Barcelona.

Font: Gasetta Municipal de Barcelona, núm. 28 del 30 d'octubre de 1995. Ajuntament de Barcelona.

2. Eleccions Locals, 28 maig 1995

2.8. Comparació de resultats a Barcelona, Barcelona província, Catalunya i Espanya

	Barcelona		Barcelona província		Catalunya		Espanya	
	Absoluts	%	Absoluts	%	Absoluts	%	Absoluts	%
Electors	1.368.148	100,0	3.847.392	100,0	5.020.610	100,0	31.953.812	100,0
Votants	906.038	66,2	2.449.607	63,7	3.250.670	64,7	22.324.852	69,9
Abstenció	462.110	33,8	1.397.785	36,3	1.769.940	35,3	9.628.960	30,1
PSC-PSOE	347.083	38,3	861.037	35,2	1.066.764	32,8	6.838.607	30,6
CIU	276.276	30,5	657.119	26,8	973.498	29,9	973.498	4,4
PP	150.284	16,6	317.457	13,0	395.712	12,2	7.820.392	35,0
IC-EV-IU	68.813	7,6	347.655	14,2	384.813	11,8	2.589.780	11,6
ERC	46.272	5,1	139.298	5,7	202.242	6,2	204.095	0,9
Independents i altres partits	7.032	0,8	88.132	3,6	168.626	5,2	3.421.861	15,3
Blancs	8.263	0,9	29.547	1,2	43.134	1,3	323.712	1,5
Nuls	2.015	0,2	9.362	0,4	15.881	0,5	152.907	0,7

Departament d'Estadística. Ajuntament de Barcelona.

Font: Ministerio del Interior. Dades oficials proclamades per la Junta Electoral Central.

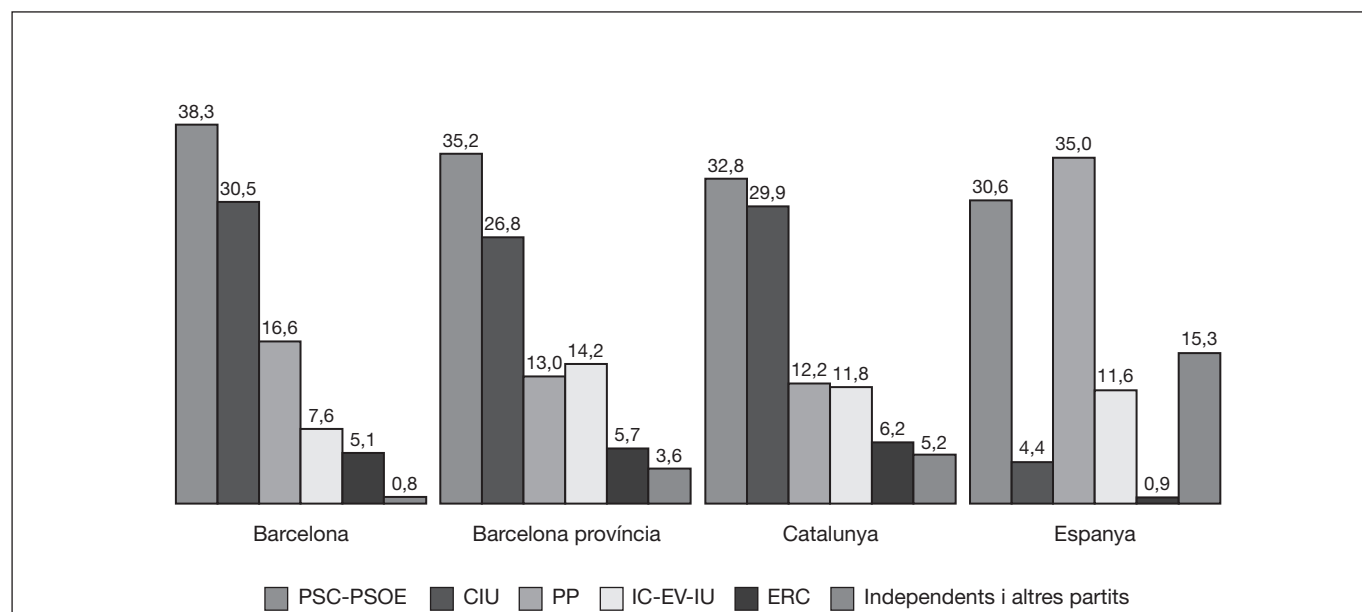

2. Eleccions Locals, 28 maig 1995

2.9. Distribució d'alcaldes, regidors i vots a Catalunya i províncies

	Alcaldes		Regidors		Vots	
	Nombre	%	Nombre	%	Nombre	%
Catalunya	944	100,0	8.441	100,0		
PSC	144	15,3	1.705	20,2	1.066.764	32,8
CIU	626	66,3	4.267	50,6	973.498	29,9
PP	10	1,1	453	5,4	395.712	12,2
IC-EV	12	1,3	368	4,4	384.813	11,8
ERC	32	3,4	525	6,2	202.242	6,2
Independents i altres partits	120	12,7	1.123	13,3	168.626	5,2
Barcelona província	310	100,0	3.413	100,0		
PSC	75	4,2	876	25,7	861.037	35,2
CIU	167	53,9	1.356	39,7	657.119	26,8
PP	1	0,3	206	6,0	317.457	13,0
IC-EV	9	2,9	285	8,4	347.655	14,2
ERC	11	3,5	226	6,6	139.298	5,7
Independents i altres partits	47	15,2	464	13,6	88.132	3,6
Girona província	221	100,0	1.801	100,0		
PSC	25	11,3	300	16,7	74.557	26,2
CIU	159	71,9	1.085	60,2	115.809	40,8
PP	0	0,0	34	1,9	16.261	5,7
IC-EV	2	0,9	37	2,1	11.433	4,0
ERC	12	5,4	122	6,8	26.037	9,2
Independents i altres partits	23	10,4	223	12,4	31.974	11,3
Lleida província	230	100,0	1.698	100,0		
PSC	27	11,7	263	15,5	56.414	27,5
CIU	177	77,0	1.046	61,6	78.807	38,5
PP	6	2,6	106	6,2	23.074	11,3
IC-EV	0	0,0	4	0,2	5.959	2,9
ERC	4	1,7	110	6,5	17.998	8,8
Independents i altres partits	16	7,0	169	10,0	17.428	8,5
Tarragona província	183	100,0	1.529	100,0		
PSC	17	9,3	266	17,4	74.756	24,0
CIU	123	67,2	780	51,0	121.763	39,0
PP	3	1,6	107	7,0	38.920	12,5
IC-EV	1	0,5	42	2,7	19.766	6,3
ERC	5	2,7	67	4,4	18.909	6,1
Independents i altres partits	34	18,6	267	17,5	31.092	10,0

Departament d'Estadística. Ajuntament de Barcelona.
 Font: Departament de Governació, Generalitat de Catalunya.
 Junta Electoral Central. 1995.

2. Eleccions Locals, 28 maig 1995

2.10. Comparació de resultats a Barcelona i als municipis de més de 50.000 habitants de Catalunya

Municipi	Electors	Votants	Participació	% sobre votants						Partit més votat
				PSC	CIU	PP	IC-EV	ERC	Altres	
Barcelona	1.368.148	906.038	66,2	38,3	30,5	16,6	7,6	5,1	0,8	PSC
Hospitalet de Llobregat, l'	214.958	127.719	59,4	47,6	13,5	17,1	16,6	2,6	1,1	PSC
Badalona	172.446	96.826	56,1	32,4	19,8	15,8	25,7	4,6	0,2	PSC
Sabadell	150.634	88.802	59,0	17,8	15,9	9,6	50,9	3,6	1,0	IC-EV
Terrassa	130.182	77.546	59,6	43,3	22,0	13,5	12,3	6,0	0,5	PSC
Santa Coloma de Gramenet	103.699	64.924	62,6	42,8	6,2	7,1	41,2	0,9	0,8	PSC
Tarragona	90.602	57.342	63,3	25,1	44,2	16,4	8,6	4,3	-	CIU
Lleida	92.667	55.894	60,3	43,8	23,6	17,1	6,7	5,4	2,3	PSC
Mataró	79.615	51.949	65,3	36,8	29,5	14,7	11,4	4,9	1,4	PSC
Reus	70.062	40.801	58,2	36,3	28,4	14,4	9,2	8,7	1,4	PSC
Cornellà de Llobregat	67.908	41.265	60,8	50,9	8,6	13,0	22,7	2,7	0,8	PSC
Sant Boi de Llobregat	62.451	35.998	57,6	39,1	18,0	12,7	25,4	3,4	-	PSC
Girona	55.806	35.650	63,9	49,4	20,3	11,9	6,3	10,4	-	PSC
Manresa	56.325	31.597	56,1	30,8	35,0	10,7	7,9	13,4	-	CIU
Prat de Llobregat, el	49.934	28.745	57,6	25,3	10,3	10,8	48,4	3,7	-	IC-EV
Cerdanyola del Vallès	38.659	23.058	59,6	38,4	17,6	14,3	16,6	5,8	5,8	PSC
Granollers	40.718	26.522	65,1	36,4	39,9	7,7	5,6	8,1	0,8	CIU
Rubí	41.045	21.522	52,4	20,6	18,0	12,1	40,4	5,4	2,2	IC-EV
Viladecans	40.466	22.509	55,6	49,6	15,9	11,7	17,7	3,0	0,9	PSC
Sant Cugat del Vallès	34.671	21.915	63,2	22,1	39,2	14,0	10,8	7,3	4,3	CIU
Vilanova i la Geltrú	39.188	24.146	61,6	32,4	33,2	10,5	15,3	7,2	-	CIU

Departament d'Estadística. Ajuntament de Barcelona.

Font: Ministerio del Interior. Dades oficials proclamades per la Junta Electoral Central.

2. Eleccions Locals, 28 maig 1995

2.11. Distribució de regidors i alcaldes als municipis de més de 50.000 habitants de Catalunya

Municipi	Regidors							Alcalde
	TOTAL	PSC	CIU	PP	IC-EV	ERC	Altres	
Barcelona	41	16	13	7	3	2	0	PSC
Hospitalet de Llobregat, l'	27	14	4	5	4	0	0	PSC
Badalona	27	10	6	4	7	0	0	PSC
Sabadell	27	5	4	3	15	0	0	IC-EV
Terrassa	27	13	6	4	3	1	0	PSC
Santa Coloma de Gramenet	27	12	1	2	12	0	0	PSC
Tarragona	27	7	13	5	2	0	-	CIU
Lleida	27	13	7	5	1	1	0	PSC
Mataró	27	11	9	4	3	0	0	PSC
Reus	25	10	7	4	2	2	0	PSC
Cornellà de Llobregat	25	14	2	3	6	0	0	PSC
Sant Boi de Llobregat	25	10	5	3	7	0	-	PSC
Girona	25	14	5	3	1	2	-	PSC
Manresa	25	8	9	3	2	3	-	PSC
Prat de Llobregat, el	25	7	2	3	13	0	-	IC-EV
Cerdanyola del Vallès	25	11	5	4	4	1	0	PSC
Granollers	25	10	10	2	1	2	0	CIU
Rubí	25	5	5	3	11	1	0	IC-EV
Viladecans	25	14	4	3	4	0	0	PSC
Sant Cugat del Vallès	21	5	10	3	2	1	0	CIU
Vilanova i la Geltrú	21	7	8	2	3	1	-	CIU

Departament d'Estadística. Ajuntament de Barcelona.

Font: Ministerio del Interior.

2. Eleccions Locals, 28 maig 1995

2.12. Distribució d'alcaldes, regidors i vots a Espanya

	Alcaldes		Regidors		Vots	
	Nombre	%	Nombre	%	Nombre	%
TOTAL	8.019	100,0	65.869	100,0		
PP	3.422	42,7	24.772	37,6	7.820.392	35,0
PSOE-PSC	2.414	30,1	21.189	32,2	6.838.607	30,6
IU-IC	176	2,2	3.493	5,3	2.589.780	11,6
CIU	620	7,7	4.240	6,4	973.498	4,4
PNV	150	1,9	1.015	1,5	313.318	1,4
PA	25	0,3	345	0,5	260.249	1,2
CC	23	0,3	372	0,6	211.882	0,9
BNG	13	0,2	428	0,6	208.098	0,9
ERC	31	0,4	525	0,8	204.095	0,9
HB	31	0,4	621	0,9	184.742	0,8
EA	39	0,5	406	0,6	133.576	0,6
UV-CCV	18	0,2	215	0,3	129.759	0,6
PAR	206	2,6	1.050	1,6	116.447	0,5
Independents i altres partits	851	10,6	7.198	10,9	1.863.790	9,3

Departament d'Estadística. Ajuntament de Barcelona.
Font: Ministerio del Interior.

2. Eleccions Locals, 28 maig 1995

2.13. Distribució de regidors i alcaldes a algunes capitals de província d'Espanya

Capital	Regidors					Alcalde	Partit més votat
	TOTAL	PP	PSOE-PSC	IU-IC	Altres		
Barcelona	41	7	16	3	15(1)	PSC	PSC
Madrid	55	30	16	9	0	PP	PP
València	33	17	8	5	3(2)	PP	PP
Sevilla	33	10	10	4	9(3)	PP	PP
Saragossa	31	15	6	4	6(4)	PP	PP
Màlaga	31	15	7	9	0	PP	PP
Bilbao	29	7	4	2	16(5)	PNV	PNV
Palmas de Gran Canaria (Las)	29	15	5	2	7(6)	PP	PP
Múrcia	29	18	7	4	0	PP	PP
Valladolid	29	15	10	4	0	PP	PP
Còrdova	29	13	5	11	0	PP	PP
Palma Mallorca	29	15	8	3	3(7)	PP	PP
Corunya (La)	27	10	15	0	2(8)	PSOE	PSOE
Oviedo	27	18	6	3	0	PP	PP

- (1) CIU 13; ERC 2
(2) UV 3
(3) PA 9
(4) PAR 4; CHA 2
(5) PNV 9; ICV 5; HB 2
(6) CC 5; PGC 2
(7) PSM 3
(8) BNG 2

Departament d'Estadística. Ajuntament de Barcelona.
Font: Junta Electoral Central. BOE núm. 173 del 21-7-1995 suplement.

3. Eleccions Locals, 13 juny 1999

3.1. Resultats a Barcelona

	Absoluts	% s/electors	% s/votants	% s/vots vàlids	Regidors	% regidors
Electors	1.352.781	100,0				
Abstenció	655.690	48,5				
Votants	697.091	51,5	100,0			
Vots nuls	3.035	0,2	0,4			
Vots vàlids	694.056	51,3	99,6	100,0	41	100,0
PSC	313.623	23,2	45,0	45,2	20	48,8
CIU	150.518	11,1	21,6	21,7	10	24,4
PP	103.177	7,6	14,8	14,9	6	14,6
ERC-EV	45.278	3,3	6,5	6,5	3	7,3
IC-V	43.999	3,3	6,3	6,3	2	4,9
EUiA	8.941	0,7	1,3	1,3		
PI	6.671	0,5	1,0	1,0		
EV-GV	4.675	0,3	0,7	0,7		
PEC	1.079	0,1	0,2	0,2		
UC-CDS	798	0,1	0,1	0,1		
EC	561	0,0	0,1	0,1		
PH	517	0,0	0,1	0,1		
LA FALANGE	644	0,0	0,1	0,1		
FEI	235	0,0	0,0	0,0		
N	210	0,0	0,0	0,0		
Vots blancs	13.130	1,0	1,9	1,9		

Departament d'Estadística. Ajuntament de Barcelona.

Font: Departament de Governació. Generalitat de Catalunya. Dades oficials proclamades per la Junta Electoral Central.

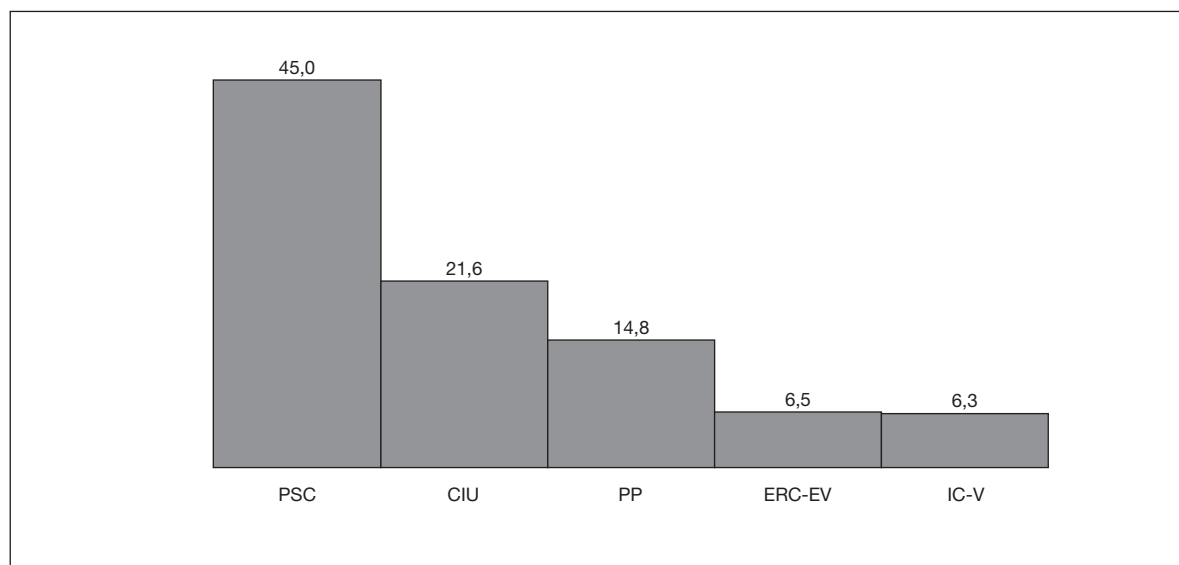

3. Eleccions Locals, 13 juny 1999

3.2. Resultats per districtes. Absoluts

Districte	Electors	Votants	PSC	CIU	PP	ERC-EV	IC-V	Altres	Blancs	Nuls
BARCELONA	1.352.715	696.457	312.857	150.739	103.351	45.241	44.035	23.842	13.079	3.313
1. Ciutat Vella	71.288	31.252	15.315	6.092	4.002	1.845	1.982	1.398	398	220
2. Eixample	218.946	121.491	44.263	34.527	17.991	9.771	7.962	3.717	2.709	551
3. Sants-Montjuïc	144.053	72.994	35.015	14.374	9.328	5.211	4.749	2.811	1.124	382
4. Les Corts	71.115	40.612	14.036	11.298	8.177	2.597	2.184	1.104	1.011	205
5. Sarrià-Sant Gervasi	114.967	66.816	16.028	23.275	16.072	4.221	3.427	1.480	2.077	236
6. Gràcia	102.052	55.903	20.779	15.133	6.692	5.432	4.565	1.873	1.113	316
7. Horta-Guinardó	148.113	76.303	38.758	12.543	10.648	4.736	5.200	2.820	1.290	308
8. Nou Barris	146.868	74.506	45.297	7.893	10.428	2.544	4.108	2.881	1.013	342
9. Sant Andreu	116.970	62.610	32.556	10.786	7.734	3.729	4.185	2.319	968	333
10. Sant Martí	177.020	93.970	50.810	14.818	12.279	5.155	5.673	3.439	1.376	420
Residents absents	41.323									

3.2. Resultats per districtes. Percentatges

Districte	Participació	Abstenció	% sobre votants								Partit més votat
			PSC	CIU	PP	ERC-EV	IC-V	Altres	Blancs	Nuls	
BARCELONA	51,5	48,5	44,9	21,6	14,8	6,5	6,3	3,4	1,9	0,5	PSC
1. Ciutat Vella	43,8	56,2	49,0	19,5	12,8	5,9	6,3	4,5	1,3	0,7	PSC
2. Eixample	55,5	44,5	36,4	28,4	14,8	8,0	6,6	3,1	2,2	0,5	PSC
3. Sants-Montjuïc	50,7	49,3	48,0	19,7	12,8	7,1	6,5	3,9	1,5	0,5	PSC
4. Les Corts	57,1	42,9	34,6	27,8	20,1	6,4	5,4	2,7	2,5	0,5	PSC
5. Sarrià-Sant Gervasi	58,1	41,9	24,0	34,8	24,1	6,3	5,1	2,2	3,1	0,4	CIU
6. Gràcia	54,8	45,2	37,2	27,1	12,0	9,7	8,2	3,4	2,0	0,6	PSC
7. Horta-Guinardó	51,5	48,5	50,8	16,4	14,0	6,2	6,8	3,7	1,7	0,4	PSC
8. Nou Barris	50,7	49,3	60,8	10,6	14,0	3,4	5,5	3,9	1,4	0,5	PSC
9. Sant Andreu	53,5	46,5	52,0	17,2	12,4	6,0	6,7	3,7	1,5	0,5	PSC
10. Sant Martí	53,1	46,9	54,1	15,8	13,1	5,5	6,0	3,7	1,5	0,4	PSC

Nota: Els electors del cens de residents absents s'han comptabilitzat apart, mentre que els vots emesos per aquest col·lectiu estan inclosos a cada districte.

Font: Departament d'Estadística. Ajuntament de Barcelona.

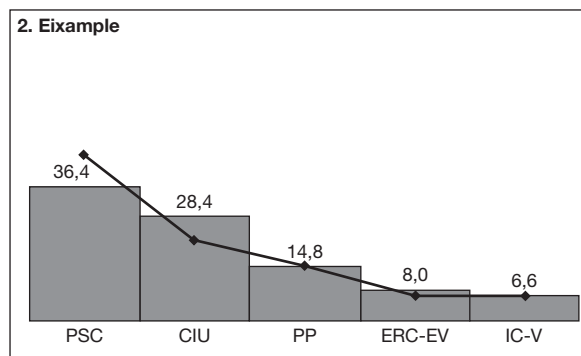
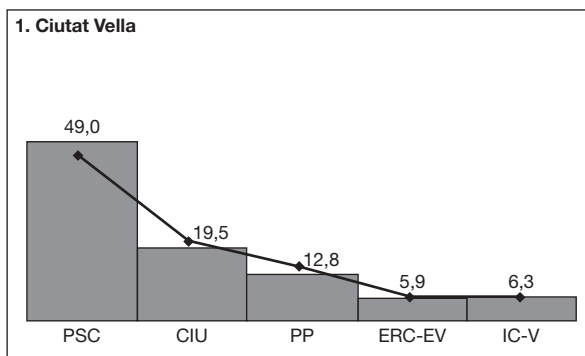

3. Eleccions Locals, 13 juny 1999

3. Sants-Montjuïc

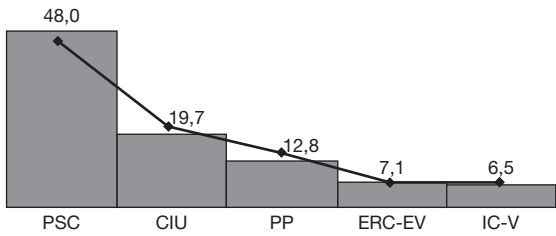

4. Les Corts

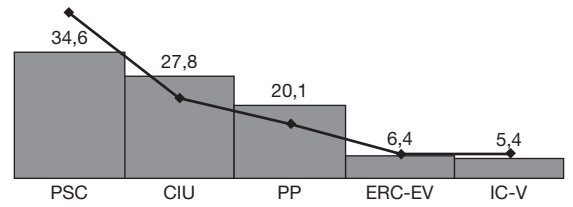

5. Sarrià-Sant Gervasi

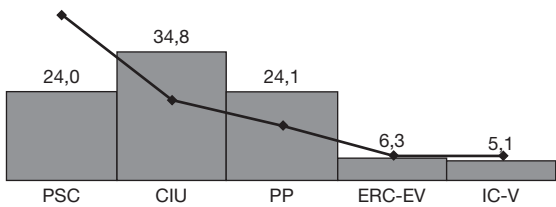

6. Gràcia

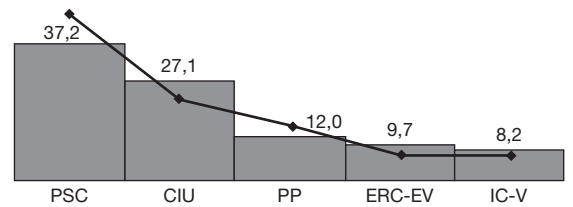

7. Horta-Guinardó

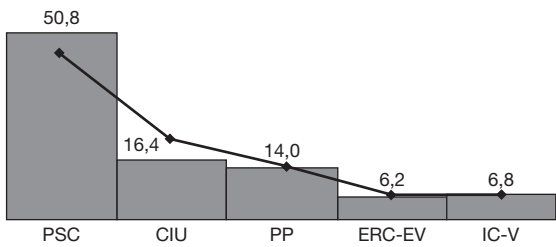

8. Nou Barris

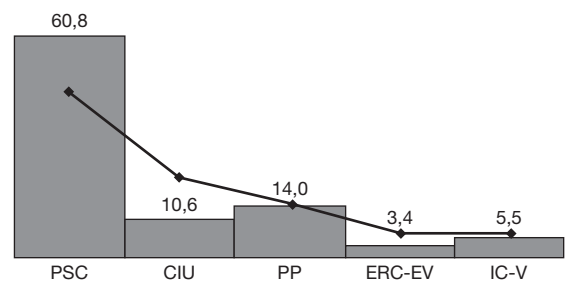

9. Sant Andreu

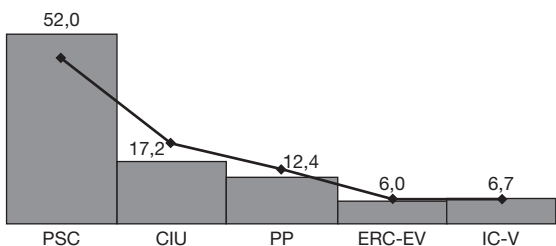

10. Sant Martí

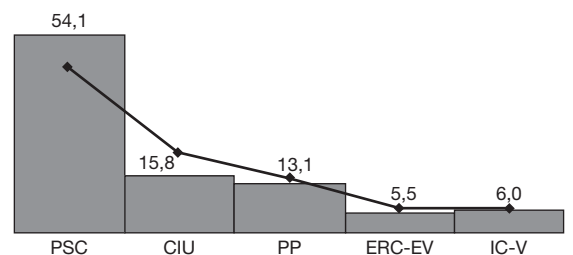

■ Districte

— Barcelona

3. Eleccions Locals, 13 juny 1999

3.3. Resultats per zones estadístiques. Absolutos

Zona estadística	Electors	Votants	PSC	CIU	PP	ERC-EV	IC-V	Altres	Blancs	Nuls
BARCELONA	1.352.715	696.457	312.857	150.739	103.351	45.241	44.035	23.842	13.079	3.313
1. Barceloneta	13.056	5.775	3.303	1.035	532	300	294	220	56	35
2. Parc	16.835	7.846	3.560	1.556	1.083	507	625	348	107	60
3. Gòtic	12.607	5.532	2.311	1.277	742	376	441	260	78	47
4. Raval	28.790	12.099	6.141	2.224	1.645	662	622	570	157	78
5. Sant Antoni	32.381	17.461	6.443	5.122	2.242	1.470	1.208	548	362	66
6. Esquerra Eixample	83.452	46.104	16.073	13.488	7.254	3.554	3.027	1.452	1.068	188
7. Dreta Eixample	35.114	20.608	6.389	6.483	3.485	1.636	1.426	558	532	99
8. Estació Nord	24.852	14.100	5.801	3.501	2.013	1.120	878	440	281	66
9. Sagrada Família	43.147	23.218	9.557	5.933	2.997	1.991	1.423	719	466	132
10. Poble-sec	29.436	14.159	6.471	2.989	1.930	985	993	527	182	82
11. Montjuïc	891	261	94	60	58	18	12	12	3	4
12. Zona Franca-Port	23.796	11.325	6.840	1.061	1.713	358	657	507	146	43
13. Font de la Guatlla	8.333	4.397	2.032	741	699	302	290	150	86	97
14. Bordeta-Hostafrancs	15.331	7.852	3.792	1.644	936	607	468	265	124	16
15. Sants	66.266	35.000	15.786	7.879	3.992	2.941	2.329	1.350	583	140
16. Les Corts	59.681	33.954	12.752	8.909	5.999	2.335	1.975	990	813	181
17. Pedralbes	11.434	6.658	1.284	2.389	2.178	262	209	114	198	24
18. Sant Gervasi	83.973	48.577	11.805	16.863	11.827	2.967	2.433	1.043	1.485	154
19. Sarrià	28.655	16.992	3.782	6.053	4.103	1.149	865	403	561	76
20. Vallvidrera-Les Planes	2.339	1.247	441	359	142	105	129	34	31	6
21. Gràcia	74.931	41.305	15.154	11.611	4.507	4.122	3.446	1.393	808	264
22. Vallcarca	27.121	14.598	5.625	3.522	2.185	1.310	1.119	480	305	52
23. Guinardó	59.203	31.404	13.912	6.444	4.264	2.580	2.387	1.102	576	139
24. Horta	63.103	31.494	17.613	4.404	4.084	1.567	1.996	1.197	505	128
25. Vall d'Hebron	25.807	13.405	7.233	1.695	2.300	589	817	521	209	41
26. Vilapicina-Turó Peira	58.424	30.771	17.145	4.318	4.523	1.388	1.744	1.074	457	122
27. Roquetes-Verdum	77.342	39.060	25.247	3.225	5.343	1.055	1.934	1.572	495	189
28. Ciutat Meridiana-Vallbona	11.102	4.675	2.905	350	562	101	430	235	61	31
29. Sagrera	44.406	24.463	12.778	4.181	3.179	1.462	1.493	873	387	110
30. Congrés	12.252	6.690	3.233	1.446	803	458	402	188	118	42
31. Sant Andreu	42.986	23.471	11.365	4.505	2.846	1.618	1.722	935	367	113
32. Bon Pastor	10.548	5.039	3.167	455	564	122	419	207	49	56
33. Trinitat Vella	6.778	2.947	2.013	199	342	69	149	116	47	12
34. Fort Pius	9.793	5.470	2.477	989	945	333	392	228	78	28
35. Poblenou	41.878	21.889	11.696	4.044	2.066	1.355	1.553	804	301	70
36. Barris Besòs	21.188	11.047	7.293	957	1.433	307	465	412	128	52
37. Clot	52.158	27.915	13.485	5.742	3.001	2.183	1.893	961	512	138
38. Verneda	52.003	27.649	15.859	3.086	4.834	977	1.370	1.034	357	132
Residents absents	41.323									

3. Eleccions Locals, 13 juny 1999

3.3. (cont.) Resultats per zones estadístiques. Percentatges

Zona estadística	Participació	Abstenció	% sobre votants							Partit més votat	
			PSC	CIU	PP	ERC-EV	IC-V	Altres	Blancs		Nuls
BARCELONA	51,5	48,5	44,9	21,6	14,8	6,5	6,3	3,4	1,9	0,5	PSC
1. Barceloneta	44,2	55,8	57,2	17,9	9,2	5,2	5,1	3,8	1,0	0,6	PSC
2. Parc	46,6	53,4	45,4	19,8	13,8	6,5	8,0	4,4	1,4	0,8	PSC
3. Gòtic	43,9	56,1	41,8	23,1	13,4	6,8	8,0	4,7	1,4	0,8	PSC
4. Raval	42,0	58,0	50,8	18,4	13,6	5,5	5,1	4,7	1,3	0,6	PSC
5. Sant Antoni	53,9	46,1	36,9	29,3	12,8	8,4	6,9	3,1	2,1	0,4	PSC
6. Esquerra Eixample	55,2	44,8	34,9	29,3	15,7	7,7	6,6	3,1	2,3	0,4	PSC
7. Dreta Eixample	58,7	41,3	31,0	31,5	16,9	7,9	6,9	2,7	2,6	0,5	CIU
8. Estació Nord	56,7	43,3	41,1	24,8	14,3	7,9	6,2	3,1	2,0	0,5	PSC
9. Sagrada Família	53,8	46,2	41,2	25,6	12,9	8,6	6,1	3,1	2,0	0,6	PSC
10. Poble-sec	48,1	51,9	45,7	21,1	13,6	7,0	7,0	3,7	1,3	0,6	PSC
11. Montjuïc	29,3	70,7	36,0	23,0	22,2	6,9	4,6	4,6	1,1	1,5	PSC
12. Zona Franca-Port	47,6	52,4	60,4	9,4	15,1	3,2	5,8	4,5	1,3	0,4	PSC
13. Font de la Guatlla	52,8	47,2	46,2	16,9	15,9	6,9	6,6	3,4	2,0	2,2	PSC
14. Bordeta-Hostafrancs	51,2	48,8	48,3	20,9	11,9	7,7	6,0	3,4	1,6	0,2	PSC
15. Sants	52,8	47,2	45,1	22,5	11,4	8,4	6,7	3,9	1,7	0,4	PSC
16. Les Corts	56,9	43,1	37,6	26,2	17,7	6,9	5,8	2,9	2,4	0,5	PSC
17. Pedralbes	58,2	41,8	19,3	35,9	32,7	3,9	3,1	1,7	3,0	0,4	CIU
18. Sant Gervasi	57,8	42,2	24,3	34,7	24,3	6,1	5,0	2,1	3,1	0,3	CIU
19. Sarrià	59,3	40,7	22,3	35,6	24,1	6,8	5,1	2,4	3,3	0,4	CIU
20. Vallvidrera-Les Planes	53,3	46,7	35,4	28,8	11,4	8,4	10,3	2,7	2,5	0,5	PSC
21. Gràcia	55,1	44,9	36,7	28,1	10,9	10,0	8,3	3,4	2,0	0,6	PSC
22. Vallcarca	53,8	46,2	38,5	24,1	15,0	9,0	7,7	3,3	2,1	0,4	PSC
23. Guinardó	53,0	47,0	44,3	20,5	13,6	8,2	7,6	3,5	1,8	0,4	PSC
24. Horta	49,9	50,1	55,9	14,0	13,0	5,0	6,3	3,8	1,6	0,4	PSC
25. Vall d'Hebron	51,9	48,1	54,0	12,6	17,2	4,4	6,1	3,9	1,6	0,3	PSC
26. Vilapicina-Turó Peira	52,7	47,3	55,7	14,0	14,7	4,5	5,7	3,5	1,5	0,4	PSC
27. Roquetes-Verdum	50,5	49,5	64,6	8,3	13,7	2,7	5,0	4,0	1,3	0,5	PSC
28. Ciutat Meridiana-Vallbona	42,1	57,9	62,1	7,5	12,0	2,2	9,2	5,0	1,3	0,7	PSC
29. Sagrera	55,1	44,9	52,2	17,1	13,0	6,0	6,1	3,6	1,6	0,4	PSC
30. Congrés	54,6	45,4	48,3	21,6	12,0	6,8	6,0	2,8	1,8	0,6	PSC
31. Sant Andreu	54,6	45,4	48,4	19,2	12,1	6,9	7,3	4,0	1,6	0,5	PSC
32. Bon Pastor	47,8	52,2	62,8	9,0	11,2	2,4	8,3	4,1	1,0	1,1	PSC
33. Trinitat Vella	43,5	56,5	68,3	6,8	11,6	2,3	5,1	3,9	1,6	0,4	PSC
34. Fort Pius	55,9	44,1	45,3	18,1	17,3	6,1	7,2	4,2	1,4	0,5	PSC
35. Poble Nou	52,3	47,7	53,4	18,5	9,4	6,2	7,1	3,7	1,4	0,3	PSC
36. Barris Besòs	52,1	47,9	66,0	8,7	13,0	2,8	4,2	3,7	1,2	0,5	PSC
37. Clot	53,5	46,5	48,3	20,6	10,8	7,8	6,8	3,4	1,8	0,5	PSC
38. Verneda	53,2	46,8	57,4	11,2	17,5	3,5	5,0	3,7	1,3	0,5	PSC

Nota: Els electors del cens de residents absents s'han comptabilitzat apart, mentre que els vots emesos per aquest col·lectiu estan inclosos a cada districte.

Font: Departament d'Estadística. Ajuntament de Barcelona.

3. Eleccions Locals, 13 juny 1999

Distribució de la Participació

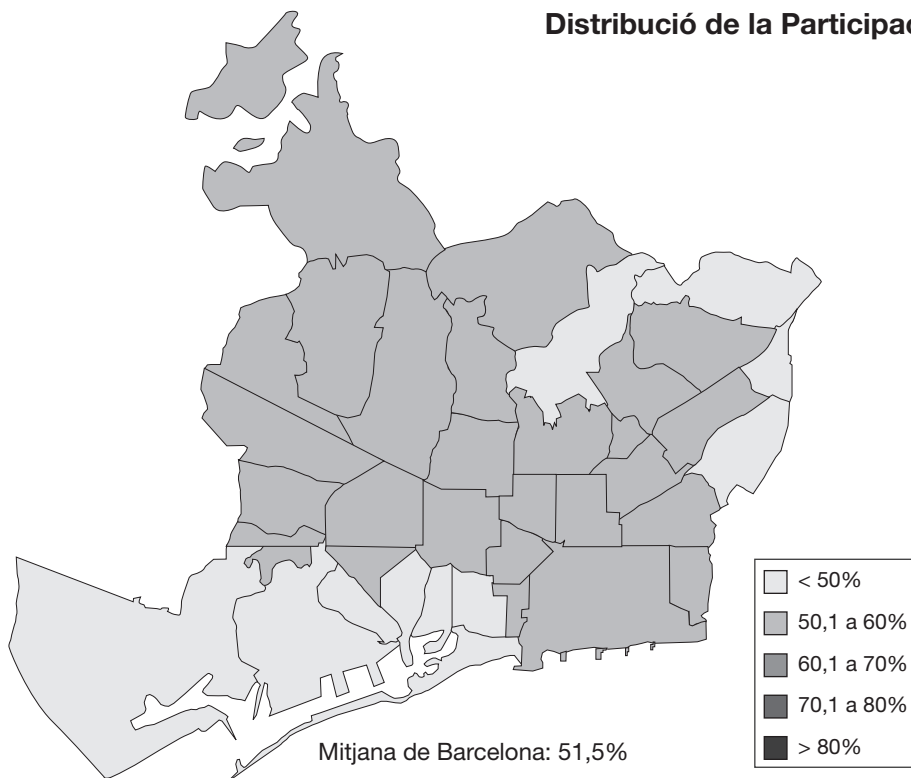

Distribució de vot: PSC

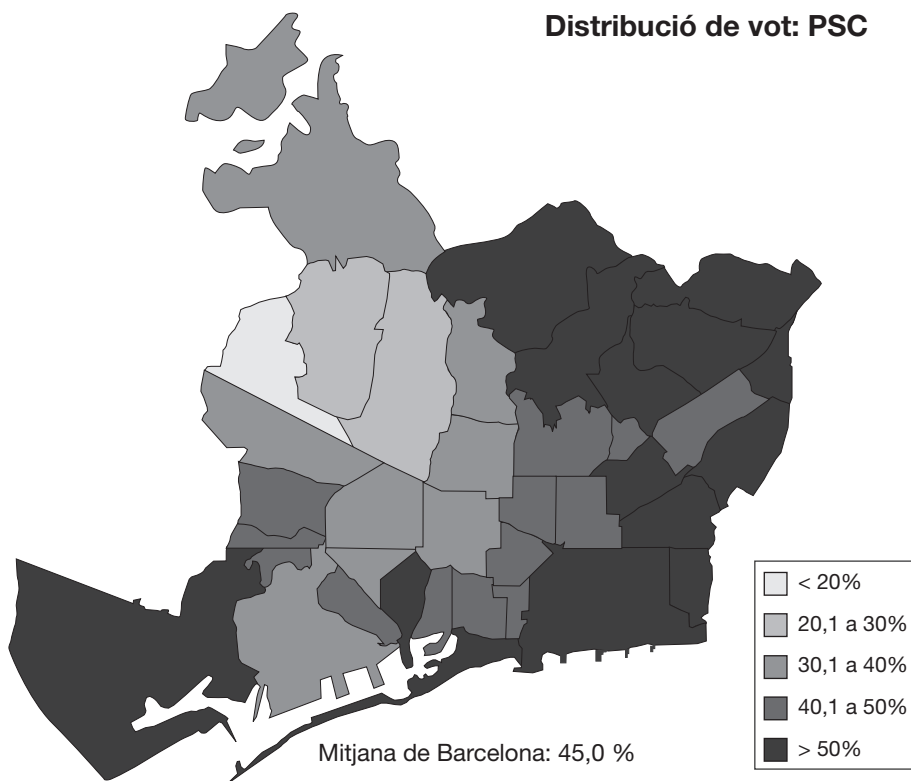

3. Eleccions Locals, 13 juny 1999

Distribució de vot: CIU

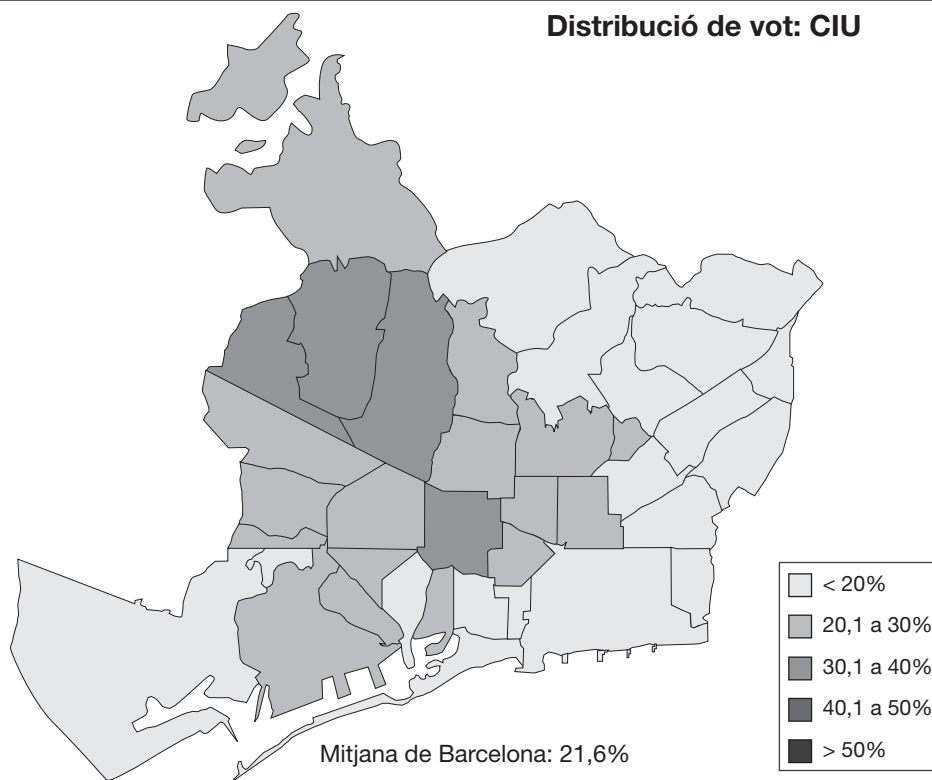

Distribució de vot: PP

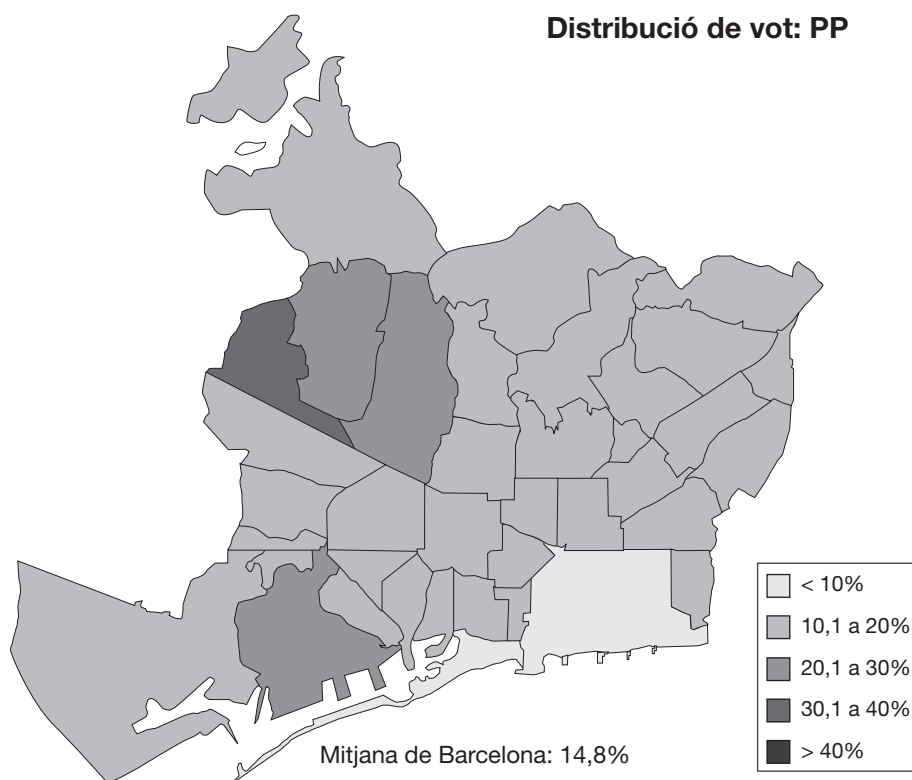

3. Eleccions Locals, 13 juny 1999

Distribució de vot: ERC

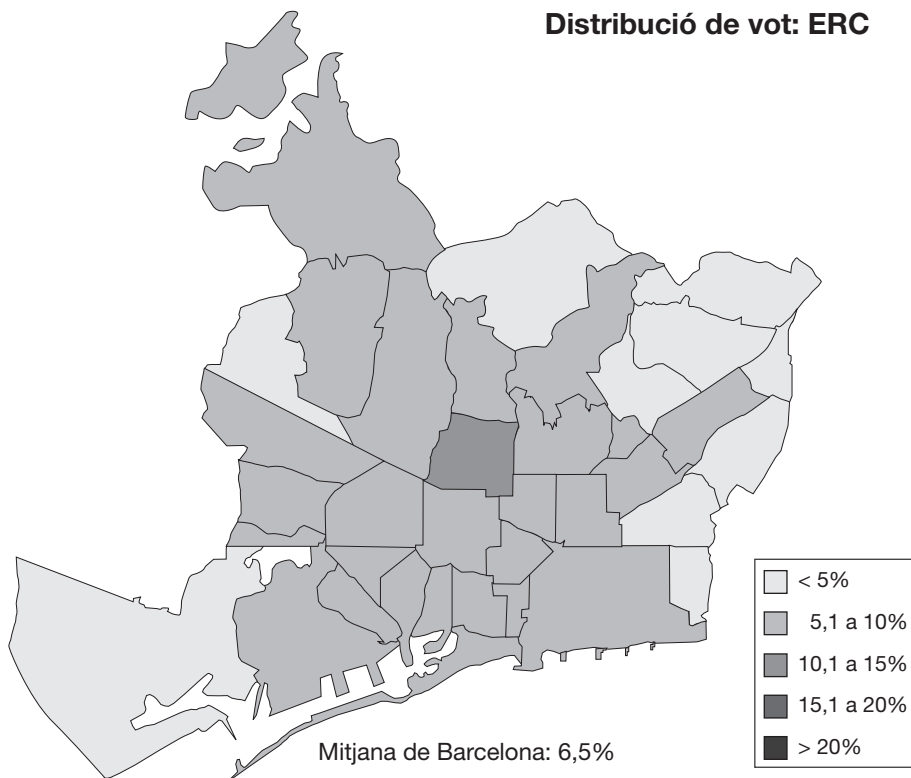

Distribució de vot: ICV

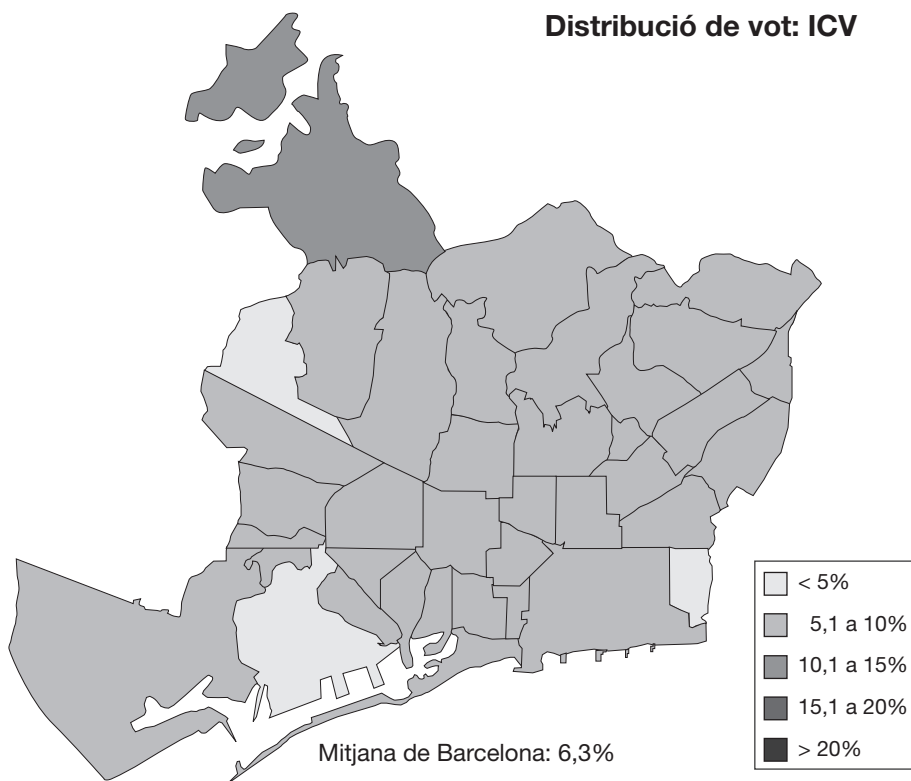

3. Eleccions Locals, 13 juny 1999

3.4. Composició de l'Ajuntament de Barcelona. Distribució i relació de regidors elegits

	Regidors
TOTAL	41
Partit dels Socialistes de Catalunya (PSC)	20
1 Excm. Sr. Joan Clos i Matheu	
2 II.Ima. Sra. Núria Carrera i Comes	
3 II.Im. Sr. Francesc Xavier Casas i Masjoan	
4 II.Ima. Sra. Marina Subirats i Martori	
5 II.Im. Sr. Antonio Santiburcio i Moreno	
6 II.Ima. Sra. Maravillas Rojo i Torrecilla	
7 II.Im. Sr. Ernest Maragall i Mira	
8 II.Im. Sr. Ferran Mascarell i Conalda	
9 II.Im. Sr. José Ignacio Cuervo Argudín	
10 II.Im. Sr. Francisco Narváez Pazos	
11 II.Im. Sr. Pere Alcober i Solanas	
12 II.Ima. Sra. M. Carmen San Miguel Ruibal	
13 II.Ima. Sra. Catalina Carreras-Moysi i Carles-Tolrà	
14 II.Ima. Sra. María Inmaculada Moraleda i Pérez	
15 II.Im. Sr. Carles Martí i Jufresa	
16 II.Im. Sr. Francisco Antonio de Semir Zivojnovic (Vladimir)	
17 II.Im. Sr. Manuel Pérez i Benzal	
18 II.Im. Sr. Albert Batlle i Bastardas	
19 II.Im. Sr. Jordi Hereu i Boher	
20 II.Im. Sr. Ferran Julián i González	
Convergència i Unió (CIU)	10
1 II.Im. Sr. Joaquim Molins i Amat	
2 II.Ima. Sra. Magdalena Oranich i Solagran	
3 II.Im. Sr. Josep Miró i Ardèvol	
4 II.Ima. Sra. Joana Maria Ortega i Alemany	
5 II.Im. Sr. Joan Puigdollers i Fargas	
6 II.Im. Sr. Joaquim Forn i Chiariello	
7 II.Ima. Sra. Teresa Maria Fandos i Payà	
8 II.Ima. Sra. Sònia Recasens i Alsina	
9 II.Im. Sr. Jaume Ciurana i Llevadot	
10 II.Im. Sr. Oriol Pujol i Ferrusola	
Partido Popular (PP)	6
1 II.Im. Sr. Santiago Fisas i Aixelà	
2 II.Im. Sr. Antonio Ainoza i Cirera	
3 II.Ima. Sra. M. Angeles Treserra i Soler	
4 II.Im. Sr. Emilio Álvarez Pérez	
5 II.Im. Sr. Jordi Cornet i Serra	
6 II.Ima. Sra. Emma Balseiro Carreiras	
Esquerra Republicana de Catalunya-Els Verds (ERC-EV)	3
1 II.Im. Sr. Jordi Portabella i Calvete	
2 II.Im. Sr. Jesús Maestro i García	
3 II.Ima. Sra. Roser Veciana i Olivé	
Iniciativa per Catalunya-Verds (IC-V)	2
1 II.Ima. Sra. Immaculada Mayol i Beltrán	
2 II.Im. Sr. Eugeni Forradellas i Bombardó	

Font: Departament d'Estadística. Ajuntament de Barcelona.

3. Eleccions Locals, 13 juny 1999

3.5. Composició de l'Ajuntament de Barcelona. Nou Govern Municipal

	Càrrec	President Comissió / Regidor Ponent	Partit
Excm. Sr. Joan Clos i Matheu	Alcalde		PSC
II.Im. Sr. Xavier Casas i Masjoan	1r Tinent Alcalde	Comissió: Infraestructures i Urbanisme	PSC
II.Im. Sr. Antoni Santiburcio i Moreno	2n Tinent Alcalde	Comissió: Política de Sòl i Habitatge	PSC
II.Im. Sr. Jordi Portabella i Calvete	3r Tinent Alcalde	Comissió: Joventut i Drets Civils	ERC-EV
II.Ima. Sra. Immaculada Mayol i Beltrán	4a Tinenta Alcalde	Comissió: Sostenibilitat i Ecologia Urbana	IC-V
II.Ima. Sra. Núria Carrera i Comes	5a Tinenta Alcalde	Comissió: Benestar Social	PSC
II.Im. Sr. Ernest Maragall i Mira	Regidor	Comissió: Presidència i Hisenda	PSC
II.Ima. Sra. Maravillas Rojo i Torrecilla	Regidora	Comissió: Prom. Econ., Ocup., Turisme i Comerç	PSC
II.Ima. Sra. Marina Subirats i Martori	Regidora	Comissió: Educació i Cultura	PSC
II.Im. Sr. José Ignacio Cuervo Argudín	Regidor	Comissió: Serveis Urbans i Manteniment	PSC
II.Ima. Sra. M. Carmen San Miguel i Ruibal	Regidora	Comissió: Seguretat i Mobilitat	PSC
II.Im. Sr. Ferran Mascarell i Canalda	Regidor	Ponència: Cultura	PSC
II.Im. Sr. Pere Alcober i Solanas	Regidor	Ponència: Part. Ciutadana i Solidaritat	PSC
II.Im. Sr. Albert Batlle i Bastardas	Regidor	Ponència: Esports i Rel. Institucionals	PSC
II.Ima. Sra. Catalina Carreras-Moysi	Regidora	Ponència: Relacions Ciutadanes	PSC
II.Im. Sr. Francesc Narváez i Pazos	Regidor	Ponència: Mobilitat	PSC
II.Im. Sr. Francisco Antonio de Semir Zivojnovic	Regidor	Ponència: Ciutat del Coneixement	PSC
II.Im. Sr. Jordi Portabella i Calvete	Regidor	Ponència: Turisme	ERC-EV
II.Ima. Sra. Roser Veciana i Olivé	Regidora	Ponència: Drets Civils	ERC-EV
II.Im. Sr. Jesús Maestro i García	Regidor	Ponència: Cooperació	ERC-EV
II.Im. Sr. Eugeni Forradellas i Bombardó	Regidor	Ponència: Habitatge	IC-V
II.Ima. Sra. María Inmaculada Moraleda i Pérez	Regidora	Ponència: Joventut	PSC
II.Im. Sr. José Ignacio Cuervo Argudín	Regidor	Ponència: Salut Pública	PSC

Font: Departament d'Estadística. Ajuntament de Barcelona.

3. Eleccions Locals, 13 juny 1999

3.6. Composició dels Consells de Districte

Districte	TOTAL	PSC	CIU	PP	ERC-EV	IC-V
BARCELONA	150	76	34	23	9	8
1. Ciutat Vella	15	8	3	2	1	1
2. Eixample	15	6	5	2	1	1
3. Sants-Montjuïc	15	8	3	2	1	1
4. Les Corts	15	6	5	3	1	0
5. Sarrià-Sant Gervasi	15	4	6	4	1	0
6. Gràcia	15	6	5	2	1	1
7. Horta-Guinardó	15	9	2	2	1	1
8. Nou Barris	15	11	1	2	0	1
9. Sant Andreu	15	9	2	2	1	1
10. Sant Martí	15	9	2	2	1	1

Font: Departament d'Estadística. Ajuntament de Barcelona.

3. Eleccions Locals, 13 juny 1999

3.7. Regidors de Districte i Regidors Presidents dels Consells de Districte

Districte	Nom	Partit
Regidors de Districte		
1. Ciutat Vella	Il.lma. Sra. Catalina Carreras-Moysi	PSC
2. Eixample	Il.lma. Sra. M. Carmen San Miguel i Ruibal	PSC
3. Sants-Montjuïc	Il.lm. Sr. Pere Alcober i Solanas	PSC
4. Les Corts	Il.lm. Sr. Jordi Hereu i Boher	PSC
5. Sarrià-Sant Gervasi	Il.lm. Sr. Carles Martí i Jufresa	PSC
6. Gràcia	Il.lm. Sr. Ferran Mascarell i Canalda	PSC
7. Horta-Guinardó	Il.lma. Sra. María Inmaculada Moraleda i Pérez	PSC
8. Nou Barris	Il.lm. Sr. Manuel Pérez i Benzal	PSC
9. Sant Andreu	Il.lm. Sr. Ferran Julián i González	PSC
10. Sant Martí	Il.lm. Sr. Francesc Narváez i Pazos	PSC
Regidors Presidents dels Consells de Districte		
1. Ciutat Vella	Il.lm. Sr. Xavier Casas i Masjoan	PSC
2. Eixample	Il.lm. Sr. Jordi Portabella i Calvete	ERC-EV
3. Sants-Montjuïc	Il.lma. Sra. Marina Subirats i Martori	PSC
4. Les Corts	Il.lm. Sr. Albert Batlle i Bastardas	PSC
5. Sarrià-Sant Gervasi	Il.lm. Sr. Jaume Ciurana i Llevadot	CIU
6. Gràcia	Il.lma. Sra. Núria Carrera i Comes	PSC
7. Horta-Guinardó	Il.lma. Sra. Maravillas Rojo i Torrecilla	PSC
8. Nou Barris	Il.lm. Sr. Antoni Santiburcio i Moreno	PSC
9. Sant Andreu	Il.lm. Sr. Eugeni Forradellas i Bombardó	IC-V
10. Sant Martí	Il.lm. Sr. Francisco Antonio de Semir Zivojnovic	PSC

Font: Departament d'Estadística. Ajuntament de Barcelona.

3. Eleccions Locals, 13 juny 1999

3.8. Comparació de resultats a Barcelona, Barcelona província, Catalunya i Espanya

	Barcelona		Barcelona província		Catalunya		Espanya	
	Absoluts	%	Absoluts	%	Absoluts	%	Absoluts	%
Electors	1.352.781	100,0	4.016.332	100,0	5.264.439	100,0	33.585.957	100,0
Votants	697.091	51,5	2.141.781	53,3	2.941.298	55,9	21.491.984	64,0
Abstenció	655.690	48,5	1.874.551	46,7	2.323.141	44,1	12.093.973	36,0
PSC-PSOE	313.623	45,0	875.084	40,9	1.090.954	37,1	7.296.484	33,9
CIU	150.518	21,6	476.997	22,3	774.074	26,3	774.074	3,6
PP	103.177	14,8	247.473	11,6	318.871	10,8	7.334.135	34,1
ERC-EV	45.278	6,5	148.056	6,9	224.955	7,6	225.576	1,0
IC-V	43.999	6,3	206.161	9,6	230.015	7,8	230.015	1,1
Independents i altres partits	24.331	3,5	149.101	7,0	219.545	7,5	5.021.329	23,4
Blancs	13.130	1,9	29.547	1,4	60.112	2,0	415.401	1,9
Nuls	3.035	0,4	9.362	0,4	22.772	0,8	194.970	0,9

Departament d'Estadística. Ajuntament de Barcelona.

Font: Ministerio del Interior. Dades oficials proclamades per la Junta Electoral Central.

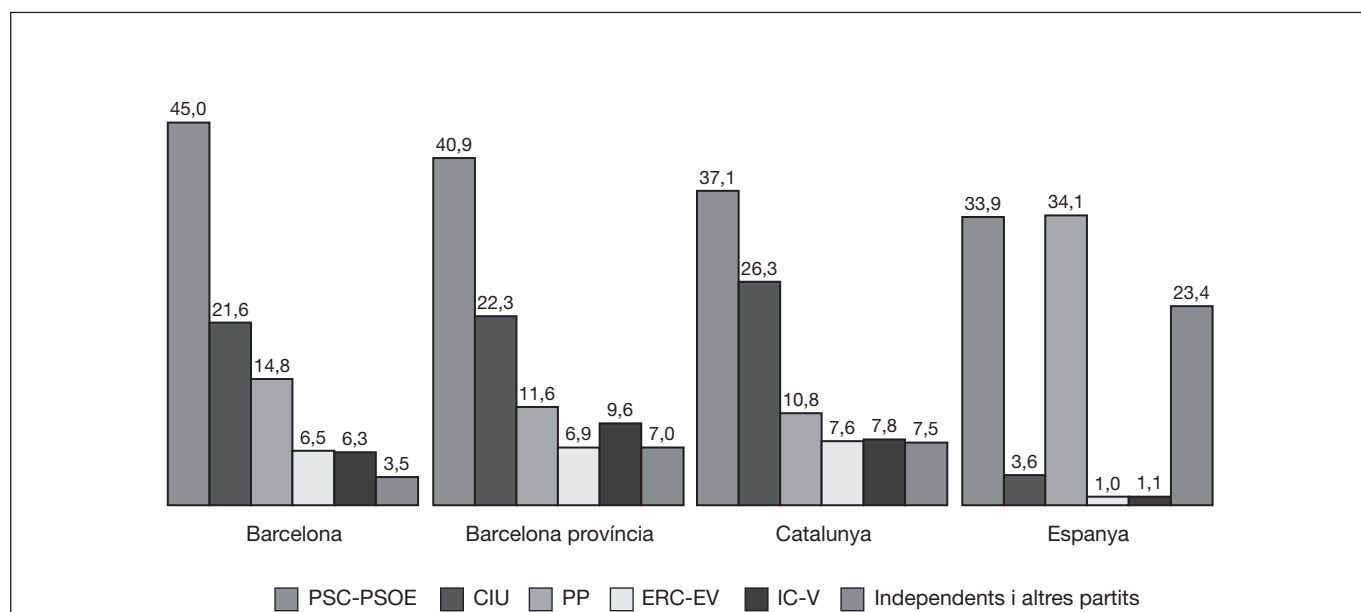

3. Eleccions Locals, 13 juny 1999

3.9. Distribució d'alcaldes, regidors i vots a Catalunya i províncies

	Alcaldes		Regidors		Vots	
	Nombre	%	Nombre	%	Nombre	%
Catalunya	946	100,0	8.496	100,0		
PSC-PMC	180	19,0	2.033	23,9	1.090.954	37,1
CIU	592	62,6	4.118	48,5	774.074	26,3
PP	13	1,4	452	5,3	318.871	10,8
IC-V-EPM	17	1,8	291	3,4	230.015	7,8
ERC-EV-AM	41	4,3	677	8,0	224.955	7,6
Independents i altres partits	103	10,9	925	10,9	219.545	7,5
Barcelona província	311	100,0	3.469	100,0		
PSC-PMC	97	31,2	1.126	32,5	875.084	40,9
CIU	151	48,6	1.279	36,9	476.997	22,3
PP	2	0,6	198	5,7	247.473	11,6
IC-V-EPM	13	4,2	239	6,9	206.161	9,6
ERC-EV-AM	15	4,8	288	8,3	148.056	6,9
Independents i altres partits	33	10,6	339	9,8	133.424	6,2
Girona província	221	100,0	1.793	100,0		
PSC-PMC	26	11,8	313	17,5	75.200	26,1
CIU	158	71,5	1.039	57,9	108.813	37,7
PP	1	0,5	31	1,7	15.263	5,3
IC-V-EPM	2	0,9	23	1,3	8.206	2,8
ERC-EV-AM	12	5,4	150	8,4	29.300	10,2
Independents i altres partits	22	10,0	237	13,2	41.210	14,3
Lleida província	231	100,0	1.685	100,0		
PSC-PMC	28	12,1	262	15,5	55.708	27,6
CIU	167	72,3	996	59,1	75.051	37,2
PP	8	3,5	121	7,2	19.198	9,5
IC-V-EPM	0	0,0	4	0,2	4.281	2,1
ERC-EV-AM	7	3,0	144	8,5	22.894	11,3
Independents i altres partits	21	9,1	158	9,4	16.897	8,4
Tarragona província	183	100,0	1.549	100,0		
PSC-PMC	29	15,8	332	21,4	84.962	27,5
CIU	116	63,4	804	51,9	113.213	36,6
PP	2	1,1	102	6,6	36.937	12,0
IC-V-EPM	2	1,1	25	1,6	11.367	3,7
ERC-EV-AM	7	3,8	95	6,1	24.705	8,0
Independents i altres partits	27	14,8	191	12,3	28.014	9,1

Departament d'Estadística. Ajuntament de Barcelona.
 Font: Departament de Governació, Generalitat de Catalunya.
 Junta Electoral Central. 1999.

3. Eleccions Locals, 13 juny 1999

3.10. Comparació de resultats a Barcelona i als municipis de més de 50.000 habitants de Catalunya

Municipi	Electors	Votants	Participació	% sobre votants						Partit més votat
				PSC	CIU	PP	ERC	IC-V	Altres	
Barcelona	1.352.781	697.091	51,5	45,0	21,6	14,8	6,5	6,3	3,5	PSC
Hospitalet de Llobregat, l'	210.284	100.816	47,9	55,4	11,2	15,2	2,4	5,3	8,3	PSC
Badalona	178.820	84.308	47,1	40,8	15,3	15,2	4,5	10,8	11,1	PSC
Sabadell	153.619	79.189	51,5	33,3	15,8	9,7	5,1	33,2	0,8	PSC
Terrassa	139.074	68.394	49,2	50,2	16,9	11,6	5,6	7,3	6,0	PSC
Santa Coloma de Gramenet	100.986	48.755	48,3	58,1	7,7	9,9	1,6	15,6	5,0	PSC
Tarragona	91.896	51.385	55,9	28,2	36,4	16,5	5,1	7,2	4,3	CIU
Lleida	95.488	52.052	54,5	48,9	19,6	13,2	7,6	6,2	1,7	PSC
Mataró	83.750	47.714	57,0	45,0	24,2	14,1	4,0	7,9	2,8	PSC
Reus	71.922	36.592	50,9	36,3	22,7	13,6	10,2	8,0	6,5	PSC
Cornellà de Llobregat	68.573	34.871	50,9	55,6	6,9	12,4	5,9	11,5	5,8	PSC
Sant Boi de Llobregat	66.205	31.240	47,2	53,2	10,4	11,5	3,6	16,6	2,5	PSC
Girona	59.512	34.457	57,9	47,6	23,1	9,3	9,2	5,3	3,0	PSC
Manresa	55.200	28.605	51,8	40,7	27,6	7,7	13,0	5,0	3,4	PSC
Prat de Llobregat, el	51.256	25.396	49,5	24,4	9,7	9,1	3,0	46,7	5,0	IC-V
Cerdanyola del Vallès	42.986	21.344	49,7	43,5	13,3	13,2	3,8	15,2	8,0	PSC
Granollers	42.409	22.748	53,6	37,3	34,3	9,1	9,0	4,0	4,2	PSC
Rubí	46.590	21.433	46,0	24,6	16,3	11,3	5,5	32,8	7,2	IC-V
Viladecans	44.929	21.122	47,0	48,9	19,5	11,2	3,4	9,6	5,3	PSC
Sant Cugat del Vallès	43.647	23.760	54,4	28,8	31,7	13,9	8,2	9,5	4,8	CIU
Vilanova i la Geltrú	43.264	23.896	55,2	35,7	36,2	8,6	7,6	7,6	2,5	CIU

Departament d'Estadística. Ajuntament de Barcelona.

Font: Ministerio del Interior. Dades oficials proclamades per la Junta Electoral Central.

3. Eleccions Locals, 13 juny 1999

3.11. Distribució de regidors i alcaldes als municipis de més de 50.000 habitants de Catalunya

Municipi	Regidors							Alcalde
	TOTAL	PSC	CIU	PP	ERC	IC-V	Altres	
Barcelona	41	20	10	6	3	2	0	PSC
Hospitalet de Llobregat, l'	27	18	3	4	1	1	0	PSC
Badalona	27	13	5	5	0	3	1	PSC
Sabadell	27	10	4	2	1	10	0	PSC
Terrassa	27	16	5	3	1	2	0	PSC
Santa Coloma de Gramenet	27	18	2	3	0	4	0	PSC
Tarragona	27	8	11	5	1	2	0	CIU
Lleida	27	14	6	4	2	1	0	PSC
Mataró	27	14	7	4	0	2	0	PSC
Reus	25	10	6	4	3	2	0	PSC
Cornellà de Llobregat	25	16	1	3	1	3	1	PSC
Sant Boi de Llobregat	25	15	3	3	0	4	0	PSC
Girona	25	14	6	2	2	1	0	PSC
Manresa	25	11	8	2	3	1	0	PSC
Prat de Llobregat, el	25	7	2	2	0	14	0	IC-V
Cerdanyola del Vallès	25	13	4	4	0	4	0	PSC
Granollers	25	11	10	2	2	0	0	PSC
Rubí	25	7	4	3	1	10	0	IC-V
Viladecans	25	14	5	3	0	2	1	PSC
Sant Cugat del Vallès	25	8	9	4	2	2	0	CIU
Vilanova i la Geltrú	25	9	10	2	2	2	0	PSC

Departament d'Estadística. Ajuntament de Barcelona.

Font: Ministerio del Interior.

3. Eleccions Locals, 13 juny 1999

3.12. Distribució d'alcaldes, regidors i vots a Espanya

	Alcaldes		Regidors		Vots	
	Nombre	%	Nombre	%	Nombre	%
TOTAL	8.105	100,0	65.265	100,0		
PP	3.461	42,7	24.623	37,7	7.334.135	34,1
PSOE-PSC	2.547	31,4	21.917	33,6	7.296.484	33,9
IU-EUIA	149	1,8	2.295	3,5	1.387.900	6,5
CIU	579	7,1	4.089	6,3	774.074	3,6
PNV-EA	160	2,0	1.206	1,8	411.274	1,9
PA	36	0,4	544	0,8	355.684	1,7
BNG	14	0,2	586	0,9	290.187	1,4
EH	63	0,8	890	1,4	272.446	1,3
CC	35	0,4	432	0,7	267.773	1,2
IC-V	13	0,2	291	0,4	230.015	1,1
ERC	39	0,5	677	1,0	225.576	1,0
BNV-V	19	0,2	228	0,3	111.759	0,5
UV	15	0,2	229	0,4	108.639	0,5
PAR	196	2,4	925	1,4	87.493	0,4
Independents i altres partits	779	9,6	6.333	9,7	1.728.174	8,0

Departament d'Estadística. Ajuntament de Barcelona.

Font: Ministerio del Interior.

Ministerio de Administraciones Públicas.

3. Eleccions Locals, 13 juny 1999

3.13. Distribució de regidors i alcaldes a algunes capitals de província d'Espanya

Capital	Regidors					Alcalde	Partit més votat
	TOTAL	PP	PSOE	IU	Altres		
Barcelona	41	6	20	0	15(1)	PSC	PSC
Madrid	53	28	20	5	0	PP	PP
València	33	20	11	2	0	PP	PP
Sevilla	33	13	12	2	6(2)	PSOE	PP
Saragossa	31	15	10	0	6(3)	PP	PP
Màlaga	31	19	9	3	0	PP	PP
Bilbao	29	8	5	1	15(4)	PNV-EA	PNV-EA
Palmas de Gran Canaria (Las)	29	19	5	0	5(5)	PP	PP
Múrcia	29	18	9	2	0	PP	PP
Valladolid	29	15	12	2	0	PP	PP
Còrdova	29	14	6	9	0	IU	PP
Palma Mallorca	29	15	8	2	4(6)	PP	PP
Corunya (La)	27	7	17	0	3(7)	PSOE	PSOE
Oviedo	27	15	10	2	0	PP	PP

(1) CIU 10; ERC-EV 3; IC-V 2

(2) PA 6

(3) CHA 4; PAR 2

(4) PNV-EA 9; EH 4; ICV 2

(5) CC 4; PGC 1

(6) PSM 3; UM 1

(7) BNG 3

Departament d'Estadística. Ajuntament de Barcelona.

Font: Ministerio del Interior.

4. Eleccions Locals, 25 maig 2003

4.1. Resultats a Barcelona

	Absoluts	% s/electors	% s/votants	% s/vots vàlids	Regidors	% regidors
Electors	1.285.620	100,0				
Abstenció	526.423	40,9				
Votants	759.197	59,1	100,0			
Vots nuls	2.630	0,2	0,3			
Vots vàlids	756.567	58,8	99,7	100,0	41	100,0
PSC-PM	254.223	19,8	33,5	33,6	15	36,6
CIU	162.010	12,6	21,3	21,4	9	22,0
PP	121.991	9,5	16,1	16,1	7	17,1
ERC-AM	96.868	7,5	12,8	12,8	5	12,2
ICV-EA-EPM	91.286	7,1	12,0	12,1	5	12,2
EV-EC	5.449	0,4	0,7	0,7		
EV I M	3.955	0,3	0,5	0,5		
EV-AV	3.209	0,2	0,4	0,4		
UADEP	1.143	0,1	0,2	0,2		
EI	731	0,1	0,1	0,1		
FE-LA FALANGE	604	0,0	0,1	0,1		
EC	582	0,0	0,1	0,1		
CDS	539	0,0	0,1	0,1		
PHC	503	0,0	0,1	0,1		
PXC	333	0,0	0,0	0,0		
LI	264	0,0	0,0	0,0		
N	198	0,0	0,0	0,0		
Vots blancs	12.679	1,0	1,7	1,7		

Departament d'Estadística. Ajuntament de Barcelona.

Font: Ministerio del Interior. Dades oficials proclamades per la Junta Electoral Central.

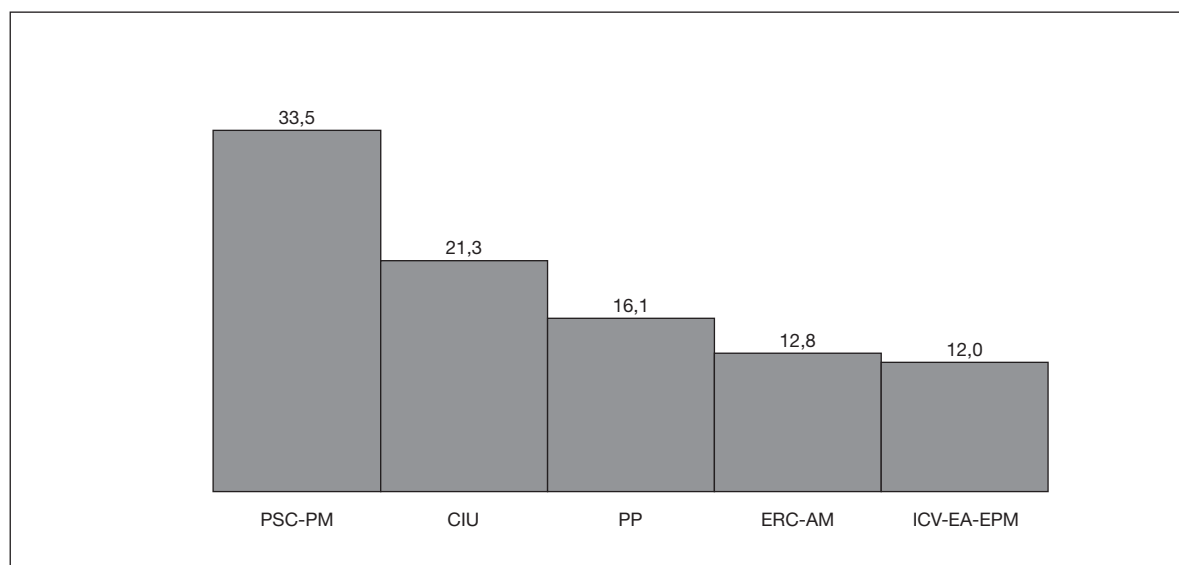

4. Eleccions Locals, 25 maig 2003

4.2. Resultats per districtes. Absoluts

Districte	Electors	Votants	PSC-PM	CIU	PP	ERC-AM	ICV-EA-EPM	Altres	Blancs	Nuls
BARCELONA	1.285.620	758.993	254.142	162.131	121.878	96.773	91.386	17.336	12.675	2.672
1. Ciutat Vella	63.752	31.778	11.335	5.464	4.613	3.890	4.643	1.282	398	153
2. Eixample	206.001	131.764	33.605	36.238	20.500	20.007	15.933	2.709	2.340	432
3. Sants-Montjuïc	135.777	80.461	29.736	14.669	11.369	11.652	9.727	1.808	1.224	276
4. Les Corts	66.918	44.250	11.113	12.444	9.279	5.522	4.138	778	848	128
5. Sarrià-Sant Gervasi	108.329	72.930	11.519	27.710	17.002	7.601	6.030	1.294	1.567	207
6. Gràcia	95.876	61.744	15.778	15.435	7.517	11.010	9.335	1.448	1.011	210
7. Horta-Guinardó	138.673	83.219	32.071	13.708	12.592	10.036	11.173	1.967	1.374	298
8. Nou Barris	134.699	77.348	38.298	8.758	13.128	5.440	8.484	1.801	1.117	322
9. Sant Andreu	113.608	69.757	27.445	11.404	10.183	8.714	8.772	1.750	1.182	307
10. Sant Martí	172.883	105.742	43.242	16.301	15.695	12.901	13.151	2.499	1.614	339
Residents absents	49.104									

4.2. Resultats per districtes. Percentatges

Districte	Participació	Abstenció	% sobre votants								Partit més votat	
			PSC-PM	CIU	PP	ERC-AM	ICV-EA-EPM	Altres	Blancs	Nuls		
BARCELONA	59,0	41,0	33,5	21,4	16,1	12,8		12,0	2,3	1,7	0,4	PSC
1. Ciutat Vella	49,8	50,2	35,7	17,2	14,5	12,2		14,6	4,0	1,3	0,5	PSC
2. Eixample	64,0	36,0	25,5	27,5	15,6	15,2		12,1	2,1	1,8	0,3	CIU
3. Sants-Montjuïc	59,3	40,7	37,0	18,2	14,1	14,5		12,1	2,2	1,5	0,3	PSC
4. Les Corts	66,1	33,9	25,1	28,1	21,0	12,5		9,4	1,8	1,9	0,3	CIU
5. Sarrià-Sant Gervasi	67,3	32,7	15,8	38,0	23,3	10,4		8,3	1,8	2,1	0,3	CIU
6. Gràcia	64,4	35,6	25,6	25,0	12,2	17,8		15,1	2,3	1,6	0,3	PSC
7. Horta-Guinardó	60,0	40,0	38,5	16,5	15,1	12,1		13,4	2,4	1,7	0,4	PSC
8. Nou Barris	57,4	42,6	49,5	11,3	17,0	7,0		11,0	2,3	1,4	0,4	PSC
9. Sant Andreu	61,4	38,6	39,3	16,3	14,6	12,5		12,6	2,5	1,7	0,4	PSC
10. Sant Martí	61,2	38,8	40,9	15,4	14,8	12,2		12,4	2,4	1,5	0,3	PSC

Nota: Els electors del cens de residents absents s'han comptabilitzat apart, mentre que els vots emesos per aquest col·lectiu estan inclosos a cada districte.

Departament d'Estadística. Ajuntament de Barcelona.

Font: Ministerio del Interior.

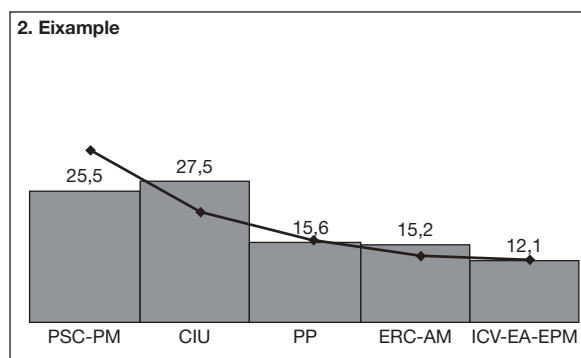
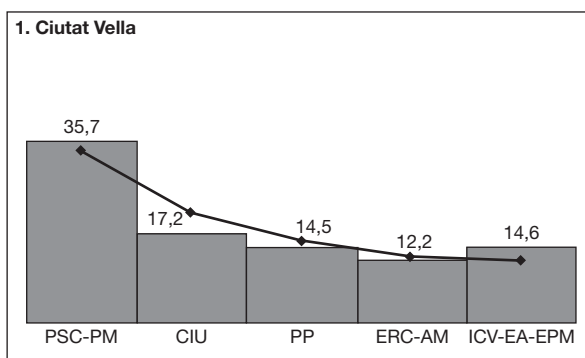

4. Eleccions Locals, 25 maig 2003

3. Sants-Montjuïc

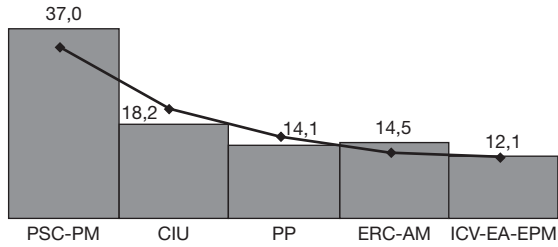

4. Les Corts

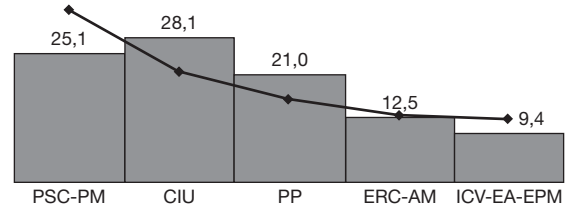

5. Sarrià-Sant Gervasi

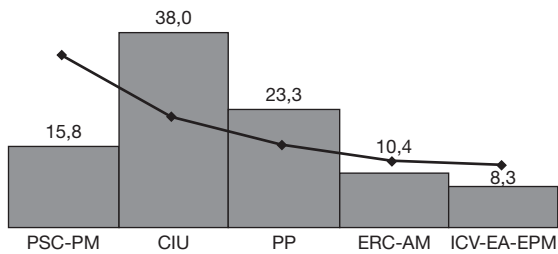

6. Gràcia

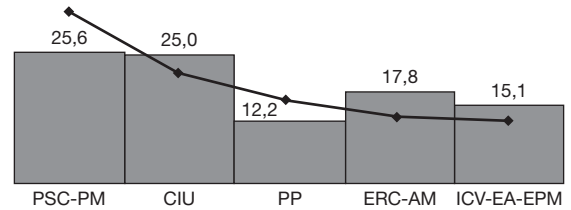

7. Horta-Guinardó

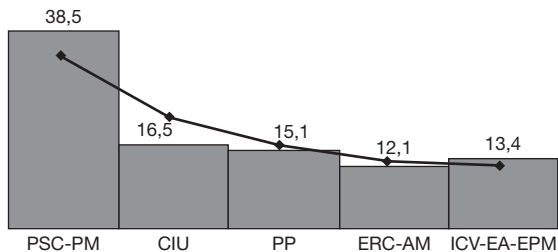

8. Nou Barris

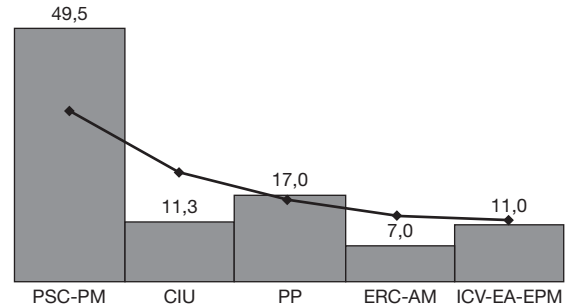

9. Sant Andreu

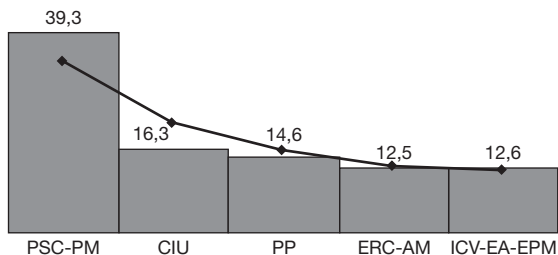

10. Sant Martí

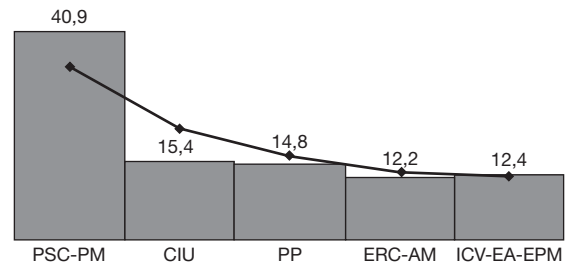

■ Districte

— Barcelona

4. Eleccions Locals, 25 maig 2003

4.3. Resultats per zones estadístiques. Absolutos

Zona estadística	Electors	Votants	PSC-PM	CIU	PP	ERC-AM	ICV-EA-EPM	Altres	Blancs	Nuls
BARCELONA	1.285.620	758.993	254.142	162.131	121.878	96.773	91.386	17.336	12.675	2.672
1. Barceloneta	11.711	5.863	2.592	977	705	719	617	188	34	31
2. Parc	15.070	8.071	2.577	1.494	1.128	1.021	1.353	344	117	37
3. Gòtic	11.646	5.384	1.589	966	777	729	968	246	84	25
4. Raval	25.325	12.460	4.577	2.027	2.003	1.421	1.705	504	163	60
5. Sant Antoni	30.279	18.978	5.017	5.190	2.600	3.146	2.285	396	256	88
6. Esquerra Eixample	78.146	49.917	12.088	14.253	8.300	7.320	5.834	1.017	964	141
7. Dreta Eixample	33.156	21.789	4.509	6.780	3.642	3.072	2.841	456	424	65
8. Estació Nord	23.693	15.297	4.385	3.703	2.360	2.367	1.833	336	270	43
9. Sagrada Família	40.727	25.783	7.606	6.312	3.598	4.102	3.140	504	426	95
10. Poble-sec	27.395	15.459	5.488	2.848	2.171	2.363	1.966	369	194	60
11. Montjuïc	388	168	59	26	45	18	14	0	5	1
12. Zona Franca-Port	23.067	12.665	6.258	1.283	2.251	819	1.458	376	190	30
13. Font de la Guatlla	8.061	4.870	1.761	805	769	710	614	107	79	25
14. Bordeta-Hostafrancs	14.915	8.924	3.228	1.681	1.227	1.366	1.033	233	130	26
15. Sants	61.951	38.375	12.942	8.026	4.906	6.376	4.642	723	626	134
16. Les Corts	56.280	37.135	10.283	9.657	6.909	4.984	3.792	690	703	117
17. Pedralbes	10.638	7.115	830	2.787	2.370	538	346	88	145	11
18. Sant Gervasi	78.771	52.857	8.469	19.863	12.605	5.364	4.331	951	1.113	161
19. Sarrià	27.059	18.467	2.692	7.408	4.231	1.925	1.448	302	416	45
20. Vallvidrera-Les Planes	2.499	1.606	358	439	166	312	251	41	38	1
21. Gràcia	70.212	45.677	11.367	11.673	5.214	8.454	7.019	1.068	730	152
22. Vallcarca	25.664	16.067	4.411	3.762	2.303	2.556	2.316	380	281	58
23. Guinardó	55.519	34.396	10.885	6.945	4.964	5.255	4.840	836	543	128
24. Horta	59.109	34.589	15.179	4.851	5.020	3.512	4.538	791	580	118
25. Vall d'Hebron	24.045	14.234	6.007	1.912	2.608	1.269	1.795	340	251	52
26. Vilapicina-Turó Peira	53.937	32.254	14.165	4.586	5.611	3.015	3.573	675	507	122
27. Roquetes-Verdum	70.908	40.348	21.384	3.866	6.783	2.261	4.344	978	558	174
28. Ciutat Meridiana-Vallbona	9.854	4.746	2.749	306	734	164	567	148	52	26
29. Sagrera	42.646	26.948	10.387	4.430	4.222	3.486	3.214	651	440	118
30. Congrés	11.325	7.137	2.509	1.462	1.027	960	875	167	116	21
31. Sant Andreu	42.614	26.934	9.848	4.720	3.659	3.765	3.625	698	497	122
32. Bon Pastor	10.406	5.459	2.867	531	768	345	697	122	89	40
33. Trinitat Vella	6.617	3.279	1.834	261	507	158	361	112	40	6
34. Fort Pius	9.740	6.082	1.983	1.068	1.098	831	838	127	123	14
35. Poblenou	44.103	27.250	10.362	4.757	3.011	3.889	4.034	715	400	82
36. Barris Besòs	19.606	11.006	6.197	974	1.767	671	970	272	126	29
37. Clot	51.294	32.233	11.239	6.186	4.068	5.191	4.183	678	564	124
38. Verneda	48.140	29.171	13.461	3.316	5.751	2.319	3.126	707	401	90
Residents absents	49.104									

4. Eleccions Locals, 25 maig 2003

4.3. (cont.) Resultats per zones estadístiques. Percentatges

Zona estadística	Participació	Abstenció	% sobre votants								Partit més votat	
			PSC-PM	CIU	PP	ERC-AM	ICV-EA-EPM	Altres	Blancs	Nuls		
BARCELONA	59,0	41,0	33,5	21,4	16,1	12,8		12,0	2,3	1,7	0,4	PSC
1. Barceloneta	50,1	49,9	44,2	16,7	12,0	12,3		10,5	3,2	0,6	0,5	PSC
2. Parc	53,6	46,4	31,9	18,5	14,0	12,7		16,8	4,3	1,4	0,5	PSC
3. Gòtic	46,2	53,8	29,5	17,9	14,4	13,5		18,0	4,6	1,6	0,5	PSC
4. Raval	49,2	50,8	36,7	16,3	16,1	11,4		13,7	4,0	1,3	0,5	PSC
5. Sant Antoni	62,7	37,3	26,4	27,3	13,7	16,6		12,0	2,1	1,3	0,5	CIU
6. Esquerra Eixample	63,9	36,1	24,2	28,6	16,6	14,7		11,7	2,0	1,9	0,3	CIU
7. Dreta Eixample	65,7	34,3	20,7	31,1	16,7	14,1		13,0	2,1	1,9	0,3	CIU
8. Estació Nord	64,6	35,4	28,7	24,2	15,4	15,5		12,0	2,2	1,8	0,3	PSC
9. Sagrada Família	63,3	36,7	29,5	24,5	14,0	15,9		12,2	2,0	1,7	0,4	PSC
10. Poble-sec	56,4	43,6	35,5	18,4	14,0	15,3		12,7	2,4	1,3	0,4	PSC
11. Montjuïc	43,3	56,7	35,1	15,5	26,8	10,7		8,3	0,0	3,0	0,6	PSC
12. Zona Franca-Port	54,9	45,1	49,4	10,1	17,8	6,5		11,5	3,0	1,5	0,2	PSC
13. Font de la Guatlla	60,4	39,6	36,2	16,5	15,8	14,6		12,6	2,2	1,6	0,5	PSC
14. Bordeta-Hostafrancs	59,8	40,2	36,2	18,8	13,7	15,3		11,6	2,6	1,5	0,3	PSC
15. Sants	61,9	38,1	33,7	20,9	12,8	16,6		12,1	1,9	1,6	0,3	PSC
16. Les Corts	66,0	34,0	27,7	26,0	18,6	13,4		10,2	1,9	1,9	0,3	PSC
17. Pedralbes	66,9	33,1	11,7	39,2	33,3	7,6		4,9	1,2	2,0	0,2	CIU
18. Sant Gervasi	67,1	32,9	16,0	37,6	23,8	10,1		8,2	1,8	2,1	0,3	CIU
19. Sarrià	68,2	31,8	14,6	40,1	22,9	10,4		7,8	1,6	2,3	0,2	CIU
20. Vallvidrera-Les Planes	64,3	35,7	22,3	27,3	10,3	19,4		15,6	2,6	2,4	0,1	CIU
21. Gràcia	65,1	34,9	24,9	25,6	11,4	18,5		15,4	2,3	1,6	0,3	CIU
22. Vallcarca	62,6	37,4	27,5	23,4	14,3	15,9		14,4	2,4	1,7	0,4	PSC
23. Guinardó	62,0	38,0	31,6	20,2	14,4	15,3		14,1	2,4	1,6	0,4	PSC
24. Horta	58,5	41,5	43,9	14,0	14,5	10,2		13,1	2,3	1,7	0,3	PSC
25. Vall d'Hebron	59,2	40,8	42,2	13,4	18,3	8,9		12,6	2,4	1,8	0,4	PSC
26. Vilapicina-Turó Peira	59,8	40,2	43,9	14,2	17,4	9,3		11,1	2,1	1,6	0,4	PSC
27. Roquetes-Verdum	56,9	43,1	53,0	9,6	16,8	5,6		10,8	2,4	1,4	0,4	PSC
28. Ciutat Meridiana-Vallbona	48,2	51,8	57,9	6,4	15,5	3,5		11,9	3,1	1,1	0,5	PSC
29. Sagrera	63,2	36,8	38,5	16,4	15,7	12,9		11,9	2,4	1,6	0,4	PSC
30. Congrés	63,0	37,0	35,2	20,5	14,4	13,5		12,3	2,3	1,6	0,3	PSC
31. Sant Andreu	63,2	36,8	36,6	17,5	13,6	14,0		13,5	2,6	1,8	0,5	PSC
32. Bon Pastor	52,5	47,5	52,5	9,7	14,1	6,3		12,8	2,2	1,6	0,7	PSC
33. Trinitat Vella	49,6	50,4	55,9	8,0	15,5	4,8		11,0	3,4	1,2	0,2	PSC
34. Fort Pius	62,4	37,6	32,6	17,6	18,1	13,7		13,8	2,1	2,0	0,2	PSC
35. Poble Nou	61,8	38,2	38,0	17,5	11,0	14,3		14,8	2,6	1,5	0,3	PSC
36. Barris Besòs	56,1	43,9	56,3	8,8	16,1	6,1		8,8	2,5	1,1	0,3	PSC
37. Clot	62,8	37,2	34,9	19,2	12,6	16,1		13,0	2,1	1,7	0,4	PSC
38. Verneda	60,6	39,4	46,1	11,4	19,7	7,9		10,7	2,4	1,4	0,3	PSC

Nota: Els electors del cens de residents absents s'han comptabilitzat apart, mentre que els vots emesos per aquest col·lectiu estan inclosos a cada districte.

Departament d'Estadística. Ajuntament de Barcelona.

Font: Ministerio del Interior.

4. Eleccions Locals, 25 maig 2003

Distribució de la Participació

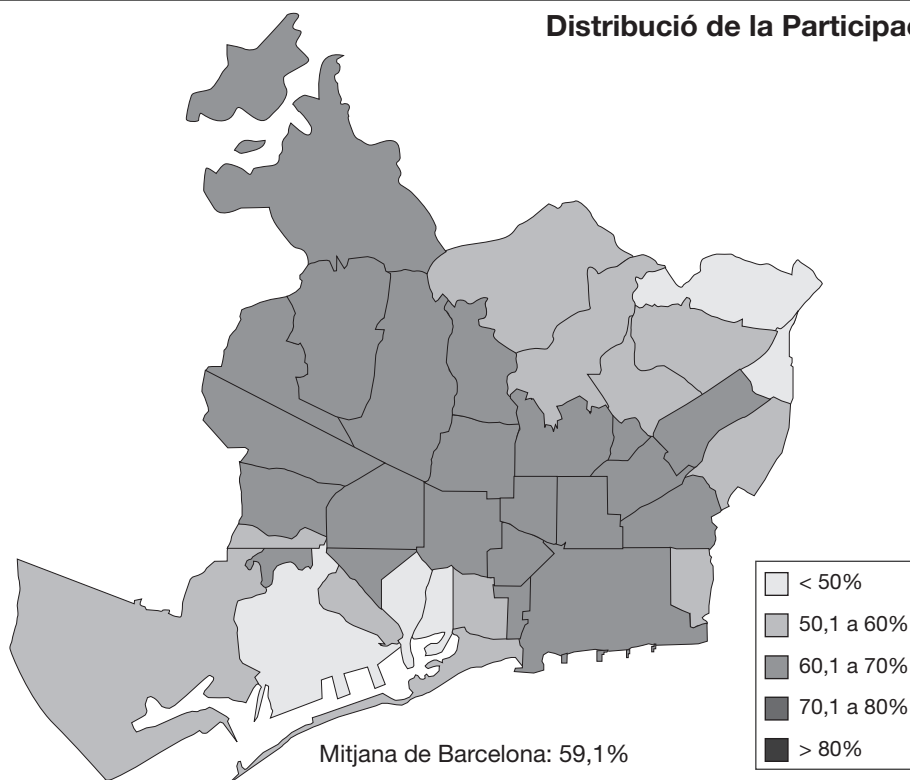

Distribució de vot: PSC

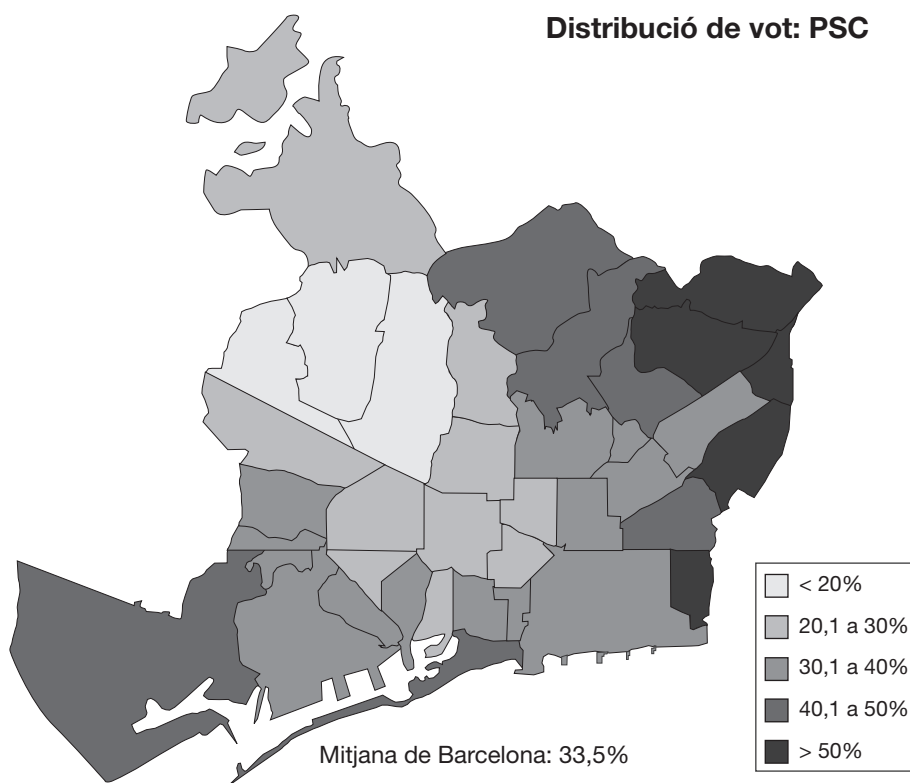

4. Eleccions Locals, 25 maig 2003

Distribució de vot: CIU

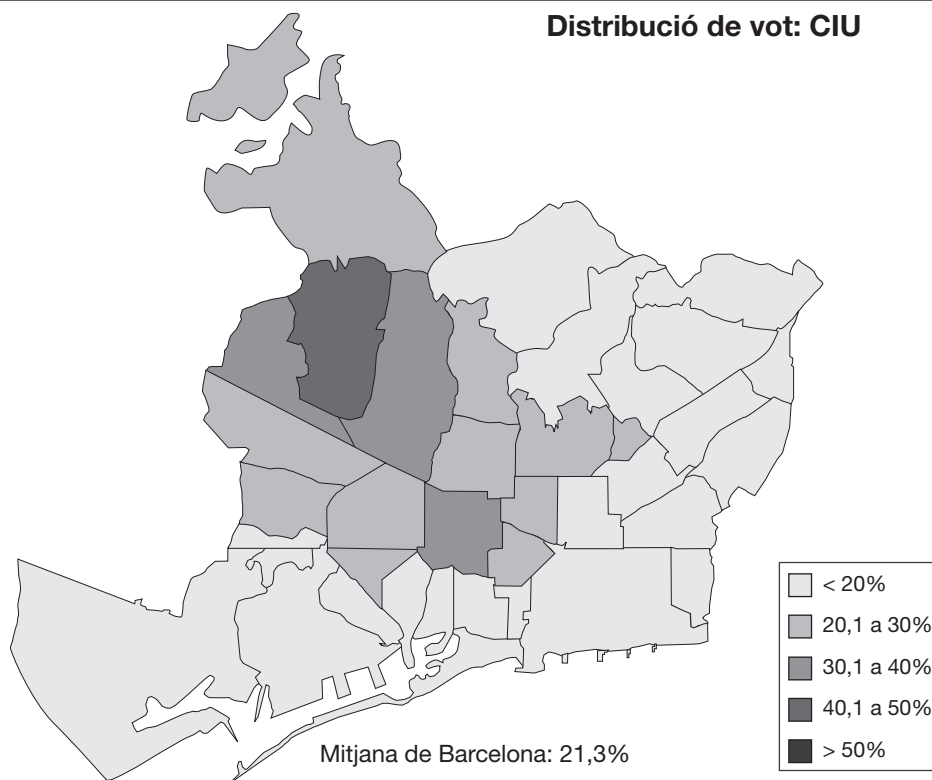

Distribució de vot: PP

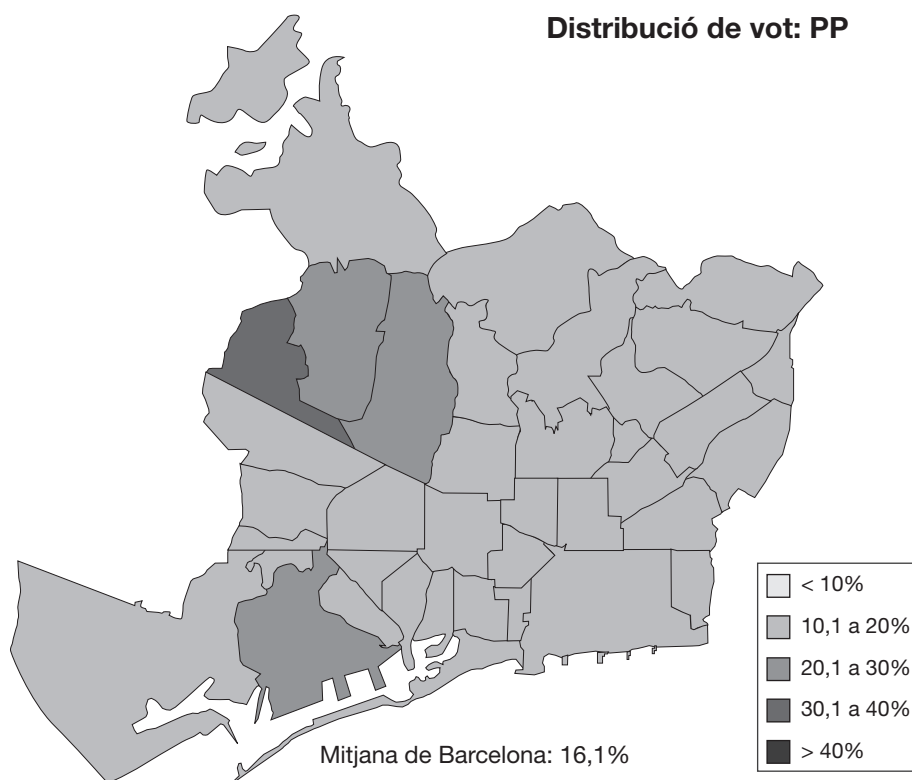

4. Eleccions Locals, 25 maig 2003

Distribució de vot: ERC

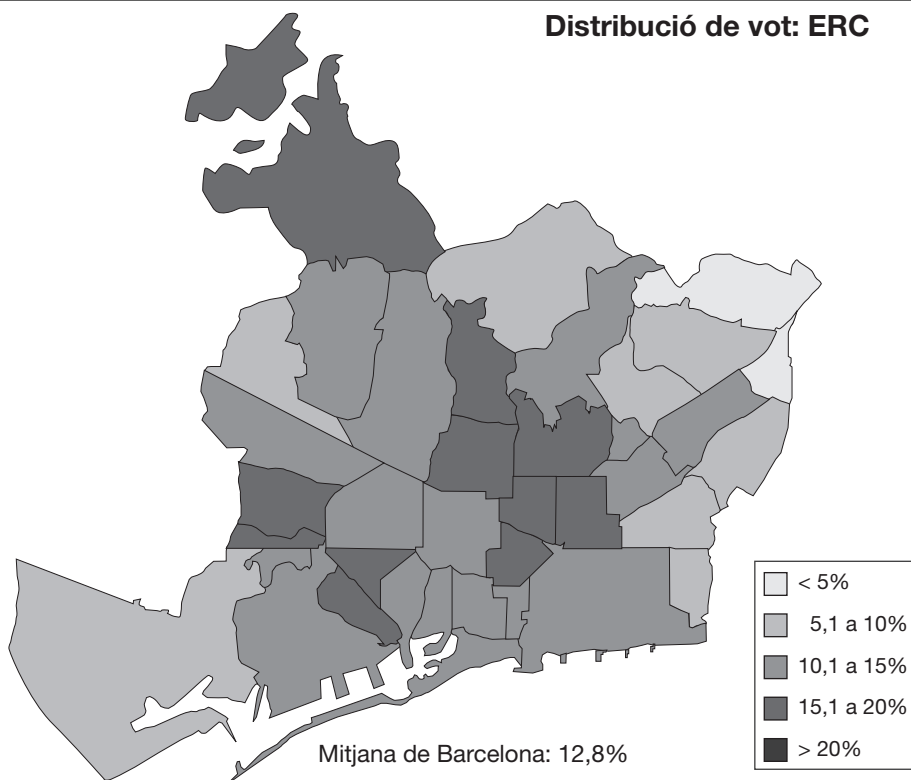

Distribució de vot: ICV

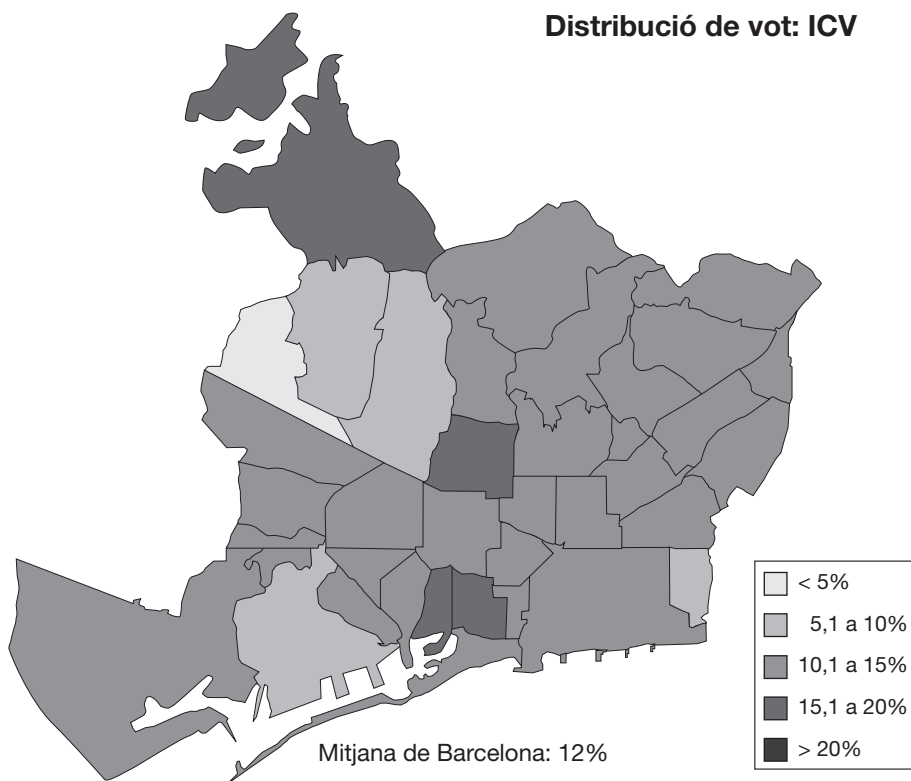

4. Eleccions Locals, 25 maig 2003

4.4. Composició de l'Ajuntament de Barcelona. Distribució i relació de regidors elegits

	Regidors
TOTAL	41
Partit dels Socialistes de Catalunya (PSC)	
1 Excm. Sr. Joan Clos i Matheu	15
2 II.Im. Sr. Xavier Casas i Masjoan	
3 II.Ima. Sra. Marina Subirats i Martori	
4 II.Ima. Sra. Núria Carrera i Comes	
5 II.Im. Sr. José Ignacio Cuervo i Argudín	
6 II.Ima. Sra. Maravillas Rojo i Torrecilla	
7 II.Im. Sr. Ferran Mascarell i Canalda	
8 II.Im. Sr. Jordi Hereu i Boher	
9 II.Ima. Sra. Assumpta Escarp i Gibert	
10 II.Im. Sr. Francesc Narváez i Pazos	
11 II.Im. Sr. Pere Alcober i Solanas	
12 II.Ima. Sra. Catalina Carreras-Moysi i Carles-Tolrà	
13 II.Ima. Sra. María Inmaculada Moraleda i Pérez	
14 II.Im. Sr. Carles Martí i Jufresa	
15 II.Ima. Sra. Montserrat Ballarín i Espuña	
Convergència i Unió (CIU)	
1 II.Im. Sr. Xavier Trias i Vidal de Llobatera	9
2 II.Im. Sr. Joan Puigdollers i Fargas	
3 II.Ima. Sra. Sònia Recasens i Alsina	
4 II.Im. Sr. Jaume Ciurana i Llevadot	
5 II.Ima. Sra. Magdalena Oranich i Solagran	
6 II.Im. Sr. Joaquim Forn i Chiariello	
7 II.Ima. Sra. Joana M. Ortega i Alemany	
8 II.Ima. Sra. Teresa M. Fandos i Payà	
9 II.Im. Sr. Eduard García i Plans	
Partido Popular (PP)	
1 II.Im. Sr. Alberto Fernández Díaz	7
2 II.Ima. Sra. Ángeles Esteller Ruedas	
3 II.Im. Sr. Jordi Cornet i Serra	
4 II.Ima. Sra. Emma Balseiro Carreiras	
5 II.Ima. Sra. María Caridad Mejías Sánchez	
6 II.Im. Sr. Xavier Basso i Roviralta	
7 II.Im. Sr. Alberto Villagrasa Gil	
Esquerra Republicana de Catalunya - Acord Municipal (ERC-AM)	
1 II.Im. Sr. Jordi Portabella i Calvete	5
2 II.Im. Sr. Jaume Oliveras i Maristany	
3 II.Ima. Sra. Pilar Vallugera i Balañá	
4 II.Im. Sr. Xavier Florensa i Cantons	
5 II.Im. Sr. Ricard Martínez i Monteagudo	
Iniciativa per Catalunya Verds-Esquerra Alternativa- Entesa pel Progrés Municipal (ICV-EA-EPM)	
1 II.Ima. Sra. Immaculada Mayol i Beltrán	5
2 II.Im. Sr. Eugeni Forradellas Bombardó	
3 II.Im. Sr. Ricard Josep Gomà Carmona	
4 II.Ima. Sra. Elsa Blasco Riera	
5 II.Im. Sr. Ignasi Fina Sanglas	

Font: Departament d'Estadística. Ajuntament de Barcelona.

4. Eleccions Locals, 25 maig 2003

4.5. Composició de l'Ajuntament de Barcelona. Nou Govern Municipal

	Càrrec	Comissió / Ponència	Partit
Excm. Sr. Joan Clos i Matheu	Alcalde		PSC-PM
II.Im. Sr. Xavier Casas i Masjoan	1r Tinent Alcalde		PSC-PM
II.Im. Sr. Jordi Portabella i Calvete	2n Tinent Alcalde		ERC-AM
II.Ima. Sra. Immaculada Mayol i Beltrán	3a Tinenta Alcalde		ICV-EA-EPM
II.Im. Sr. José Ignacio Cuervo i Argudín	4t Tinent Alcalde		PSC-PM
II.Ima. Sra. Marina Subirats i Martori	5a Tinenta Alcalde		PSC-PM
II.Im. Sr. Ferran Mascarell i Canalda	Portaveu Govern		PSC-PM
II.Im. Sr. Xavier Casas i Masjoan	President	C. Urbanisme, Infraestructures i Habitatge	PSC-PM
II.Ima. Sra. Pilar Vallugera i Balaña	Vicepresidenta		ERC-AM
II.Im. Sr. Eugeni Forradellas i Bombardó	Regidor Ponent	Sòl i Habitatge	ICV-EA-EPM
II.Im. Sr. Jordi Portabella i Calvete	President	C. Promoció Econòmica, Ocupació i Coneixement	ERC-AM
II.Ima. Sra. Maravillas Rojo i Torrecilla	Vicepresidenta		PSC-PM
II.Ima. Sra. Maravillas Rojo i Torrecilla	Regidora Ponent	Ocupació i Innovació	PSC-PM
II.Im. Sr. Jaume Oliveras i Maristany	Regidor Ponent	Ciutat del Coneixement	ERC-AM
II.Ima. Sra. Immaculada Mayol i Beltrán	Presidenta	C. Sostenibilitat, Serveis Urbans i Medi Ambient	ICV-EA-EPM
II.Im. Sr. Francesc Narváez i Pazos	Vicepresident		PSC-PM
II.Im. Sr. Francesc Narváez i Pazos	Regidor Ponent	Serveis Urbans i Manteniment	PSC-PM
II.Im. Sr. José Ignacio Cuervo i Argudín	President	C. Presidència, Hisenda i Coordinació Territorial	PSC-PM
II.Ima. Sra. Assumpta Escarp i Gibert	Vicepresidenta		PSC-PM
II.Ima. Sra. Montserrat Ballarín i Espuña	Regidora Ponent	Hisenda	PSC-PM
II.Ima. Sra. Assumpta Escarp i Gibert	Regidora Ponent	Participació Ciutadana, Solidaritat i Cooperació	PSC-PM
II.Ima. Sra. Catalina Carreras-Moysi i Carles-Tolrà	Regidora Ponent	Relacions Ciutadanes i Institucionals	PSC-PM
II.Ima. Sra. Núria Carrera i Comes	Regidora Ponent	Immigració	PSC-PM
II.Im. Sr. Ferran Mascarell i Canalda	President	C. Cultura, Educació i Benestar Social	PSC-PM
II.Im. Sr. Ricard Josep Gomà i Carmona	Vicepresident		ICV-EA-EPM
II.Ima. Sra. Marina Subirats i Martori	Regidora Ponent	Educació	PSC-PM
II.Im. Sr. Xavier Florensa i Cantons	Regidor Ponent	Joventut	ERC-AM
II.Im. Sr. Pere Alcober i Solanas	Regidor Ponent	Esports	PSC-PM
II.Im. Sr. Ricard Josep Gomà i Carmona	Regidor Ponent	Benestar Social	ICV-EA-EPM
II.Im. Sr. Ignasi Fina i Sanglas	Regidor Ponent	Salut Pública	ICV-EA-EPM
II.Ima. Sra. Pilar Vallugera i Balaña	Regidora Ponent	Dona i Drets Civils	ERC-AM
II.Im. Sr. Jordi Hereu i Boher	President	C. Seguretat i Mobilitat	PSC-PM
II.Im. Sr. Carles Martí i Jufresa	Vicepresident		PSC-PM

Font: Departament d'Estadística. Ajuntament de Barcelona.

4. Eleccions Locals, 25 maig 2003

4.6. Composició dels Consells de Districte

Districte	TOTAL	PSC-PM	CIU	PP	ERC-AM	ICV-EA-EPM
BARCELONA	150	54	36	24	19	17
1. Ciutat Vella	15	6	3	2	2	2
2. Eixample	15	4	5	2	2	2
3. Sants-Montjuïc	15	6	3	2	2	2
4. Les Corts	15	4	5	3	2	1
5. Sarrià-Sant Gervasi	15	2	7	4	1	1
6. Gràcia	15	4	4	2	3	2
7. Horta-Guinardó	15	6	3	2	2	2
8. Nou Barris	15	8	2	3	1	1
9. Sant Andreu	15	7	2	2	2	2
10. Sant Martí	15	7	2	2	2	2

Font: Departament d'Estadística. Ajuntament de Barcelona.

4. Eleccions Locals, 25 maig 2003

4.7. Regidors de Districte i Regidors Presidents dels Consells de Districte

Districte	Nom	Partit
Regidors del Districte		
1. Ciutat Vella	II.Im. Sr. Carles Martí i Jufresa	PSC-PM
2. Eixample	II.Ima. Sra.. Assumpta Escarp i Gibert	PSC-PM
3. Sants-Montjuïc	II.Ima. Sra. María Inmaculada Moraleda i Pérez	PSC-PM
4. Les Corts	II.Ima. Sra. Montserrat Ballarín i Espuña	PSC-PM
5. Sarrià-Sant Gervasi	II.Ima. Sra. Catalina Carreras-Moysi i Carles-Tolrà	PSC-PM
6. Gràcia	II.Im. Sr. Ricard Martínez i Monteagudo	ERC-AM
7. Horta-Guinardó	II.Ima. Sra. Elsa Blasco i Riera	ICV-EA-EPM
8. Nou Barris	II.Im. Sr. José Ignacio Cuervo i Argudín	PSC-PM
9. Sant Andreu	II.Im. Sr. Jordi Hereu i Boher	PSC-PM
10. Sant Martí	II.Im. Sr. Francesc Narváez i Pazos	PSC-PM
Regidors Presidents dels Consells de Districte		
1. Ciutat Vella	II.Im. Sr. Xavier Casas i Masjoan	PSC-PM
2. Eixample	II.Im. Sr. Jordi Portabella i Calvete	ERC-AM
3. Sants-Montjuïc	II.Im. Sr. Pere Alcober i Solanas	PSC-PM
4. Les Corts	II.Ima. Sra. María Inmaculada Moraleda i Pérez	PSC-PM
5. Sarrià-Sant Gervasi	II.Im. Sr. Jaume Ciurana i Llevadot	CIU
6. Gràcia	II.Im. Sr. Ferran Mascarell i Canalda	PSC-PM
7. Horta-Guinardó	II.Ima. Sra. Maravillas Rojo i Torrecilla	PSC-PM
8. Nou Barris	II.Ima. Sra. Marina Subirats i Martori	PSC-PM
9. Sant Andreu	II.Im. Sr. Eugeni Forradellas i Bombardó	ICV-EA-EPM
10. Sant Martí	II.Ima. Sra. Núria Carrera i Comes	PSC-PM

Font: Departament d'Estadística. Ajuntament de Barcelona.

4. Eleccions Locals, 25 maig 2003

4.8. Comparació de resultats a Barcelona, Barcelona província, Catalunya i Espanya

	Barcelona		Barcelona província		Catalunya		Espanya	
	Absoluts	%	Absoluts	%	Absoluts	%	Absoluts	%
Electors	1.285.620	100,0	4.015.238	100,0	5.306.719	100,0	34.386.462	100,0
Votants	759.197	59,1	2.390.362	59,5	3.262.524	61,5	23.270.072	67,7
Abstenció	526.423	40,9	1.624.876	40,5	2.044.195	38,5	11.116.390	32,3
PSC-PM-PSOE	254.223	33,5	865.238	36,2	1.103.851	33,8	7.999.178	34,4
CIU	162.010	21,3	492.611	20,6	789.871	24,2	789.871	3,4
PP	121.991	16,1	294.603	12,3	360.553	11,1	7.875.762	33,8
ERC-AM	96.868	12,8	283.565	11,9	414.549	12,7	419.961	1,8
ICV-EA-EPM	91.286	12,0	291.695	12,2	335.861	10,3	335.861	1,4
Independents i altres partits	17.510	2,3	113.676	4,8	184.643	5,7	5.142.436	22,1
Blancs	12.679	1,7	38.841	1,6	55.742	1,7	404.448	1,7
Nuls	2.630	0,3	10.133	0,4	17.454	0,5	302.555	1,3

Departament d'Estadística. Ajuntament de Barcelona.

Font: Ministerio del Interior. Dades oficials proclamades per la Junta Electoral Central.

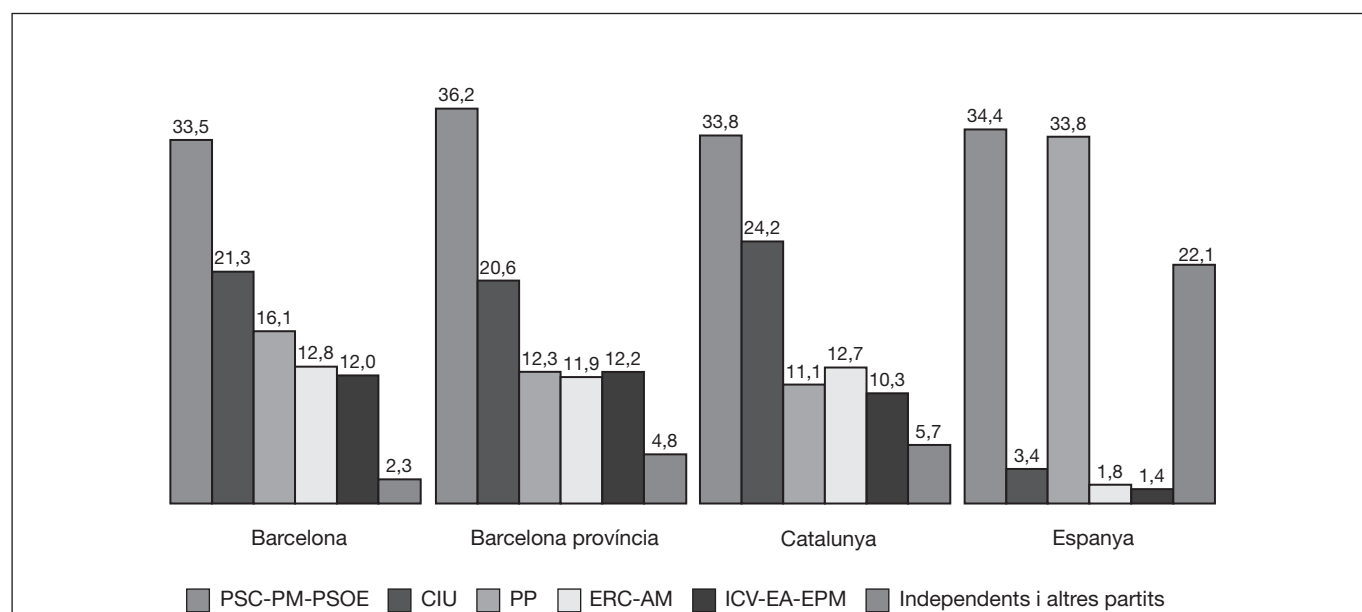

4. Eleccions Locals, 25 maig 2003

4.9. Distribució d'alcaldes, regidors i vots a Catalunya i províncies

	Alcaldes		Regidors		Vots	
	Nombre	%	Nombre	%	Nombre	%
Catalunya	946	100,0	8.690	100,0		
PSC-PM	221	23,4	2.278	26,2	1.103.851	33,8
CIU	523	55,3	3.711	42,7	789.871	24,2
ERC-AM	115	12,2	1.280	14,7	414.549	12,7
PP	10	1,1	350	4,0	360.553	11,1
ICV-EA-EPM	17	1,8	400	4,6	335.861	10,3
Independents i altres partits	60	6,3	671	7,7	184.643	5,7
Barcelona província	311	100,0	3.577	100,0		
PSC-PM	109	35,0	1.163	32,5	865.238	36,2
CIU	123	39,5	1.147	32,1	492.611	20,6
ERC-AM	47	15,1	519	14,5	283.565	11,9
PP	2	0,6	197	5,5	294.603	12,3
ICV-EA-EPM	10	3,2	298	8,3	291.695	12,2
Independents i altres partits	20	6,4	253	7,1	113.676	4,8
Girona província	221	100,0	1.839	100,0		
PSC-PM	37	16,7	377	20,5	83.029	26,4
CIU	139	62,9	927	50,4	108.666	34,6
ERC-AM	25	11,3	300	16,3	52.284	16,6
PP	0	0,0	25	1,4	16.284	5,2
ICV-EA-EPM	7	3,2	66	3,6	21.088	6,7
Independents i altres partits	13	5,9	144	7,8	23.512	7,5
Lleida província	231	100,0	1.699	100,0		
PSC-PM	33	14,3	356	21,0	56.649	26,2
CIU	157	68,0	923	54,3	78.714	36,5
ERC-AM	23	10,0	237	13,9	35.241	16,3
PP	7	3,0	62	3,6	17.198	8,0
ICV-EA-EPM	0	0,0	11	0,6	7.437	3,4
Independents i altres partits	11	4,8	110	6,5	14.838	6,9
Tarragona província	183	100,0	1.575	100,0		
PSC-PM	42	23,0	382	24,3	98.935	28,9
CIU	104	56,8	714	45,3	109.880	32,1
ERC-AM	20	10,9	224	14,2	43.459	12,7
PP	1	0,5	66	4,2	32.468	9,5
ICV-EA-EPM	0	0,0	25	1,6	15.641	4,6
Independents i altres partits	16	8,7	164	10,4	32.617	9,5

Departament d'Estadística. Ajuntament de Barcelona.
Font: Ministerio del Interior.

4. Eleccions Locals, 25 maig 2003

4.10. Comparació de resultats a Barcelona i als municipis de més de 50.000 habitants de Catalunya

Municipi	Electors	Votants	Participació	% sobre votants						Partit més votat
				PSC-PM	CIU	PP	ERC-AM	ICV-EPM	Altres	
Barcelona	1.285.620	759.197	59,1	33,5	21,3	16,1	12,8	12,0	2,3	PSC-PM
Hospitalet de Llobregat, l'	195.888	107.376	54,8	53,0	9,7	15,8	5,4	11,7	2,7	PSC-PM
Badalona	171.027	89.538	52,4	39,9	13,1	17,5	7,7	16,4	3,6	PSC-PM
Sabadell	154.205	87.714	56,9	48,5	12,8	9,0	9,0	10,7	8,5	PSC-PM
Terrassa	145.074	78.868	54,4	43,4	17,8	12,3	10,8	12,8	1,1	PSC-PM
Santa Coloma de Gramenet	91.890	48.132	52,4	53,6	8,2	13,9	3,8	18,0	0,6	PSC-PM
Tarragona	96.735	58.538	60,5	31,4	33,4	14,8	8,8	8,7	1,0	CIU
Lleida	93.895	55.800	59,4	36,2	23,3	13,8	12,5	10,3	1,9	PSC-PM
Mataró	83.863	50.919	60,7	33,4	20,2	17,0	8,7	11,6	7,2	PSC-PM
Reus	73.363	41.748	56,9	36,0	22,1	13,7	11,8	7,9	6,3	PSC-PM
Cornellà de Llobregat	64.566	37.818	58,6	52,4	7,1	13,7	9,2	15,9	-	PSC-PM
Sant Boi de Llobregat	64.337	35.155	54,6	46,4	7,7	14,8	8,5	20,1	0,5	PSC-PM
Girona	62.079	38.074	61,3	38,3	19,9	10,5	17,3	10,2	1,7	PSC-PM
Manresa	54.352	31.538	58,0	33,3	27,3	8,5	15,7	9,5	3,5	PSC-PM
Prat de Llobregat, el	50.776	27.360	53,9	26,0	9,1	12,6	4,9	40,1	5,4	ICV-EPM
Cerdanyola del Vallès	43.936	26.212	59,7	30,4	15,1	13,9	7,6	24,7	6,3	PSC-PM
Granollers	42.490	25.721	60,5	37,4	28,2	10,3	12,7	6,7	2,8	PSC-PM
Rubí	49.834	28.123	56,4	37,4	9,9	12,4	7,9	14,1	16,8	PSC-PM
Viladecans	46.552	25.021	53,7	44,9	18,4	12,1	9,6	12,6	0,7	PSC-PM
Sant Cugat del Vallès	48.824	31.567	64,7	22,0	37,1	11,3	14,0	12,0	1,4	CIU
Vilanova i la Geltrú	44.889	27.395	61,0	35,8	32,0	9,4	9,3	8,0	3,6	PSC-PM

Departament d'Estadística. Ajuntament de Barcelona.

Font: Ministerio del Interior. Dades oficials proclamades per la Junta Electoral Central.

4. Eleccions Locals, 25 maig 2003

4.11. Distribució de regidors i alcaldes als municipis de més de 50.000 habitants de Catalunya

Municipi	Regidors							Alcalde
	TOTAL	PSC-PM	CIU	PP	ERC-AM	ICV-EA-EPM	Altres	
Barcelona	41	15	9	7	5	5	0	PSC-PM
Hospitalet de Llobregat, l'	27	16	3	4	1	3	0	PSC-PM
Badalona	27	12	3	5	2	5	0	PSC-PM
Sabadell	27	15	3	2	2	3	2	PSC-PM
Terrassa	27	13	5	3	3	3	0	PSC-PM
Santa Coloma de Gramenet	27	16	2	4	0	5	0	PSC-PM
Tarragona	27	9	10	4	2	2	0	CIU
Lleida	27	10	7	4	3	3	0	PSC-PM
Mataró	27	11	6	5	2	3	0	PSC-PM
Reus	25	10	6	4	3	2	0	PSC-PM
Cornellà de Llobregat	25	14	2	3	2	4	0	PSC-PM
Sant Boi de Llobregat	25	12	2	4	2	5	0	PSC-PM
Girona	25	11	5	3	4	2	0	PSC-PM
Manresa	25	9	8	2	4	2	0	PSC-PM
Prat de Llobregat, el	25	8	2	3	0	12	0	ICV-EA-EPM
Cerdanyola del Vallès	25	8	4	3	2	7	1	ICV-EA-EPM
Granollers	25	10	8	3	3	1	0	PSC-PM
Rubí	25	10	2	3	2	4	4	PSC-PM
Viladecans	25	12	5	3	2	3	0	PSC-PM
Sant Cugat del Vallès	25	6	10	3	3	3	0	CIU
Vilanova i la Geltrú	25	10	9	2	2	2	0	PSC-PM

Departament d'Estadística. Ajuntament de Barcelona.

Font: Ministerio del Interior.

4. Eleccions Locals, 25 maig 2003

4.12. Distribució d'alcaldes, regidors i vots a Espanya

	Alcaldes		Regidors		Vots	
	Nombre	%	Nombre	%	Nombre	%
TOTAL	8.109	100,0	65.510	100,0		
PSOE-PSC	2.870	35,4	23.224	35,5	7.999.178	34,4
PP-UPN	3.260	40,2	23.615	36,0	7.875.762	33,8
IU	133	1,6	2.198	3,4	1.394.871	6,0
CIU	525	6,5	3.687	5,6	789.871	3,4
PNV-EA	193	2,4	1.671	2,6	514.850	2,2
ERC-AM	115	1,4	1.282	2,0	419.961	1,8
ICV-EA-EPM	17	0,2	397	0,6	335.861	1,4
PA	51	0,6	667	1,0	332.970	1,4
BNG	19	0,2	595	0,9	325.331	1,4
CC	35	0,4	458	0,7	283.701	1,2
BLOC-EV	17	0,2	298	0,5	139.307	0,6
CHA	18	0,2	196	0,3	88.939	0,4
UV	4	0,0	131	0,2	86.539	0,4
PAR	179	2,2	907	1,4	85.857	0,4
Independents i altres partits	673	8,3	6.184	9,4	1.890.071	8,1

Departament d'Estadística. Ajuntament de Barcelona.

Font: Ministerio del Interior.

Ministerio de Administraciones Públicas.

4. Eleccions Locals, 25 maig 2003

4.13. Distribució de regidors i alcaldes a algunes capitals de província d'Espanya

Capital	Regidors					Alcalde	Partit més votat
	TOTAL	PP	PSOE	IU	Altres		
Barcelona	41	7	15	-	19(1)	PSC-PM	PSC-PM
Madrid	55	30	21	4	0	PP	PP
València	33	19	12	2	0	PP	PP
Sevilla	33	12	14	3	4(2)	PSOE	PSOE
Saragossa	31	11	12	0	8(3)	PSOE	PSOE
Màlaga	31	17	12	2	0	PP	PP
Bilbao	29	8	5	3	13(4)	PNV-EA	PNV-EA
Palmas de Gran Canaria (Las)	29	15	9	0	5(5)	PP	PP
Múrcia	29	19	10	0	0	PP	PP
Valladolid	29	15	13	1	0	PP	PP
Còrdova	29	12	4	13	0	IU	IU
Palma Mallorca	29	15	9	3	2(6)	PP	PP
Corunya (La)	27	7	14	0	6(7)	PSOE	PSOE
Oviedo	27	17	8	2	0	PP	PP

(1) CIU 9; ERC-AM 5; ICV-EPM 5

(2) PA 4

(3) CHA 6; PAR 2;

(4) PNV-EA 13

(5) CC 5

(6) PSM 2

(7) BNG 6

Departament d'Estadística. Ajuntament de Barcelona.

Font: Ministerio del Interior.

5. Eleccions Locals. Evolució electoral 1991-2003

5.1. Resultats a Barcelona

	26 maig 1991			28 maig 1995			13 juny 1999			25 maig 2003		
	Absoluts	% electors	% votants	Absoluts	% electors	% votants	Absoluts	% electors	% votants	Absoluts	% electors	% votants
Electors	1.380.587	100,0		1.368.148	100,0		1.352.781	100,0		1.285.620	100,0	
Votants	766.520	55,5	100,0	906.038	66,2	100,0	697.091	51,5	100,0	759.197	59,1	100,0
Abstenció	614.067	44,5		462.110	33,8		655.690	48,5		526.423	40,9	
PSC-PM (1)	328.282	23,8	42,8	347.083	25,4	38,3	313.623	23,2	45,0	254.223	19,8	33,5
CIU	260.344	18,9	34,0	276.276	20,2	30,5	150.518	11,1	21,6	162.010	12,6	21,3
PP	74.804	5,4	9,8	150.284	11,0	16,6	103.177	7,6	14,8	121.991	9,5	16,1
ICV-EA-EPM (2)	49.034	3,6	6,4	68.813	5,0	7,6	43.999	3,3	6,3	91.286	7,1	12,0
ERC-AM (3)	19.629	1,4	2,6	46.272	3,4	5,1	45.278	3,3	6,5	96.868	7,5	12,8
Altres	25.271	1,8	3,3	7.032	0,5	0,8	24.331	1,8	3,5	17.510	1,4	2,3
Blancs	6.979	0,5	0,9	8.263	0,6	0,9	13.130	1,0	1,9	12.679	1,0	1,7
Nuls	2.177	0,2	0,3	2.015	0,1	0,2	3.035	0,2	0,4	2.630	0,2	0,3

(1) De 1991 a 1999 PSC

(2) Pel 1991 IC; Pel 1995 IC-EV; Pel 1999 IC-V

(3) De 1991 a 1995 ERC; Pel 1999 ERC-EV

Departament d'Estadística. Ajuntament de Barcelona.

Font: Departament de Governació. Generalitat de Catalunya.

Ministerio del Interior.

5. Eleccions Locals. Evolució electoral 1991-2003

5.2. Resultats al districte 1. Ciutat Vella

	26 maig 1991			28 maig 1995			13 juny 1999			25 maig 2003		
	Absoluts	% electors	% votants	Absoluts	% electors	% votants	Absoluts	% electors	% votants	Absoluts	% electors	% votants
Electors	82.948	100,0		75.983	100,0		71.288	100,0		63.752	100,0	
Votants	40.775	49,2	100,0	46.914	61,7	100,0	31.252	43,8	100,0	31.778	49,8	100,0
Abstenció	42.173	50,8		29.069	38,3		40.036	56,2		31.974	50,2	
PSC-PM (1)	20.072	24,2	49,2	21.720	28,6	46,3	15.315	21,5	49,0	11.335	17,8	35,7
CIU	11.962	14,4	29,3	11.844	15,6	25,2	6.092	8,5	19,5	5.464	8,6	17,2
PP	3.275	3,9	8,0	6.631	8,7	14,1	4.002	5,6	12,8	4.613	7,2	14,5
ICV-EA-EPM (2)	2.320	2,8	5,7	3.299	4,3	7,0	1.982	2,8	6,3	4.643	7,3	14,6
ERC-AM (3)	1.125	1,4	2,8	2.351	3,1	5,0	1.845	2,6	5,9	3.890	6,1	12,2
Altres	1.546	1,9	3,8	491	0,6	1,0	1.398	2,0	4,5	1.282	2,0	4,0
Blancs	242	0,3	0,6	306	0,4	0,7	398	0,6	1,3	398	0,6	1,3
Nuls	233	0,3	0,6	272	0,4	0,6	220	0,3	0,7	153	0,2	0,5

(1) De 1991 a 1999 PSC

(2) Pel 1991 IC; Pel 1995 IC-EV; Pel 1999 IC-V

(3) De 1991 a 1995 ERC; Pel 1999 ERC-EV

Departament d'Estadística. Ajuntament de Barcelona.

Font: Departament de Governació. Generalitat de Catalunya.

Ministerio del Interior.

5. Eleccions Locals. Evolució electoral 1991-2003

5.3. Resultats al districte 2. Eixample

	26 maig 1991			28 maig 1995			13 juny 1999			25 maig 2003		
	Absoluts	% electors	% votants	Absoluts	% electors	% votants	Absoluts	% electors	% votants	Absoluts	% electors	% votants
Electors	237.274	100,0		227.112	100,0		218.946	100,0		206.001	100,0	
Votants	137.977	58,2	100,0	159.028	70,0	100,0	121.491	55,5	100,0	131.764	64,0	100,0
Abstenció	99.297	41,8		68.084	30,0		97.455	44,5		74.237	36,0	
PSC-PM (1)	42.748	18,0	31,0	47.514	20,9	29,9	44.263	20,2	36,4	33.605	16,3	25,5
CIU	62.130	26,2	45,0	61.792	27,2	38,9	34.527	15,8	28,4	36.238	17,6	27,5
PP	15.510	6,5	11,2	27.601	12,2	17,4	17.991	8,2	14,8	20.500	10,0	15,6
ICV-EA-EPM (2)	8.048	3,4	5,8	10.175	4,5	6,4	7.962	3,6	6,6	15.933	7,7	12,1
ERC-AM (3)	3.960	1,7	2,9	9.056	4,0	5,7	9.771	4,5	8,0	20.007	9,7	15,2
Altres	3.693	1,6	2,7	906	0,4	0,6	3.717	1,7	3,1	2.709	1,3	2,1
Blancs	1.504	0,6	1,1	1.643	0,7	1,0	2.709	1,2	2,2	2.340	1,1	1,8
Nuls	384	0,2	0,3	341	0,2	0,2	551	0,3	0,5	432	0,2	0,3

(1) De 1991 a 1999 PSC

(2) Pel 1991 IC; Pel 1995 IC-EV; Pel 1999 IC-V

(3) De 1991 a 1995 ERC; Pel 1999 ERC-EV

Departament d'Estadística. Ajuntament de Barcelona.

Font: Departament de Governació. Generalitat de Catalunya.

Ministerio del Interior.

5. Eleccions Locals. Evolució electoral 1991-2003

5.4. Resultats al districte 3. Sants-Montjuïc

	26 maig 1991			28 maig 1995			13 juny 1999			25 maig 2003		
	Absoluts	% electors	% votants	Absoluts	% electors	% votants	Absoluts	% electors	% votants	Absoluts	% electors	% votants
Electors	148.273	100,0		147.232	100,0		144.053	100,0		135.777	100,0	
Votants	79.346	53,5	100,0	95.694	65,0	100,0	72.994	50,7	100,0	80.461	59,3	100,0
Abstenció	68.927	46,5		51.538	35,0		71.059	49,3		55.316	40,7	
PSC-PM (1)	36.660	24,7	46,2	39.185	26,6	40,9	35.015	24,3	48,0	29.736	21,9	37,0
CIU	24.878	16,8	31,4	27.447	18,6	28,7	14.374	10,0	19,7	14.669	10,8	18,2
PP	5.989	4,0	7,5	13.565	9,2	14,2	9.328	6,5	12,8	11.369	8,4	14,1
ICV-EA-EPM (2)	5.732	3,9	7,2	8.295	5,6	8,7	4.749	3,3	6,5	9.727	7,2	12,1
ERC-AM (3)	2.357	1,6	3,0	5.570	3,8	5,8	5.211	3,6	7,1	11.652	8,6	14,5
Altres	2.889	1,9	3,6	741	0,5	0,8	2.811	2,0	3,9	1.808	1,3	2,2
Blancs	591	0,4	0,7	720	0,5	0,8	1.124	0,8	1,5	1.224	0,9	1,5
Nuls	250	0,2	0,3	171	0,1	0,2	382	0,3	0,5	276	0,2	0,3

(1) De 1991 a 1999 PSC

(2) Pel 1991 IC; Pel 1995 IC-EV; Pel 1999 IC-V

(3) De 1991 a 1995 ERC; Pel 1999 ERC-EV

Departament d'Estadística. Ajuntament de Barcelona.

Font: Departament de Governació. Generalitat de Catalunya.

Ministerio del Interior.

5. Eleccions Locals. Evolució electoral 1991-2003

5.5. Resultats al districte 4. Les Corts

	26 maig 1991			28 maig 1995			13 juny 1999			25 maig 2003		
	Absoluts	% electors	% votants	Absoluts	% electors	% votants	Absoluts	% electors	% votants	Absoluts	% electors	% votants
Electors	71.401	100,0		71.493	100,0		71.115	100,0		66.918	100,0	
Votants	41.521	58,2	100,0	51.238	71,7	100,0	40.612	57,1	100,0	44.250	66,1	100,0
Abstenció	29.880	41,8		20.255	28,3		30.503	42,9		22.668	33,9	
PSC-PM (1)	12.772	17,9	30,8	14.615	20,4	28,5	14.036	19,7	34,6	11.113	16,6	25,1
CIU	18.005	25,2	43,4	19.156	26,8	37,4	11.298	15,9	27,8	12.444	18,6	28,1
PP	5.881	8,2	14,2	11.267	15,8	22,0	8.177	11,5	20,1	9.279	13,9	21,0
ICV-EA-EPM (2)	2.119	3,0	5,1	2.755	3,9	5,4	2.184	3,1	5,4	4.138	6,2	9,4
ERC-AM (3)	1.022	1,4	2,5	2.513	3,5	4,9	2.597	3,7	6,4	5.522	8,3	12,5
Altres	1.167	1,6	2,8	330	0,5	0,6	1.104	1,6	2,7	778	1,2	1,8
Blancs	479	0,7	1,2	532	0,7	1,0	1.011	1,4	2,5	848	1,3	1,9
Nuls	76	0,1	0,2	70	0,1	0,1	205	0,3	0,5	128	0,2	0,3

(1) De 1991 a 1999 PSC

(2) Pel 1991 IC; Pel 1995 IC-EV; Pel 1999 IC-V

(3) De 1991 a 1995 ERC; Pel 1999 ERC-EV

Departament d'Estadística. Ajuntament de Barcelona.

Font: Departament de Governació. Generalitat de Catalunya.

Ministerio del Interior.

5. Eleccions Locals. Evolució electoral 1991-2003

5.6. Resultats al districte 5. Sarrià-Sant Gervasi

	26 maig 1991			28 maig 1995			13 juny 1999			25 maig 2003		
	Absoluts	% electors	% votants	Absoluts	% electors	% votants	Absoluts	% electors	% votants	Absoluts	% electors	% votants
Electors	123.553	100,0		118.738	100,0		114.967	100,0		108.329	100,0	
Votants	76.796	62,2	100,0	87.470	73,7	100,0	66.816	58,1	100,0	72.930	67,3	100,0
Abstenció	46.757	37,8		31.268	26,3		48.151	41,9		35.399	32,7	
PSC-PM (1)	14.978	12,1	19,5	18.406	15,5	21,0	16.028	13,9	24,0	11.519	10,6	15,8
CIU	41.136	33,3	53,6	38.951	32,8	44,5	23.275	20,2	34,8	27.710	25,6	38,0
PP	12.831	10,4	16,7	21.223	17,9	24,3	16.072	14,0	24,1	17.002	15,7	23,3
ICV-EA-EPM (2)	2.961	2,4	3,9	3.506	3,0	4,0	3.427	3,0	5,1	6.030	5,6	8,3
ERC-AM (3)	1.768	1,4	2,3	3.528	3,0	4,0	4.221	3,7	6,3	7.601	7,0	10,4
Altres	1.772	1,4	2,3	503	0,4	0,6	1.480	1,3	2,2	1.294	1,2	1,8
Blancs	1.197	1,0	1,6	1.143	1,0	1,3	2.077	1,8	3,1	1.567	1,4	2,1
Nuls	153	0,1	0,2	210	0,2	0,2	236	0,2	0,4	207	0,2	0,3

(1) De 1991 a 1999 PSC

(2) Pel 1991 IC; Pel 1995 IC-EV; Pel 1999 IC-V

(3) De 1991 a 1995 ERC; Pel 1999 ERC-EV

Departament d'Estadística. Ajuntament de Barcelona.

Font: Departament de Governació. Generalitat de Catalunya.

Ministerio del Interior.

5. Eleccions Locals. Evolució electoral 1991-2003

5.7. Resultats al districte 6. Gràcia

	26 maig 1991			28 maig 1995			13 juny 1999			25 maig 2003		
	Absoluts	% electors	% votants	Absoluts	% electors	% votants	Absoluts	% electors	% votants	Absoluts	% electors	% votants
Electors	108.441	100,0		105.652	100,0		102.052	100,0		95.876	100,0	
Votants	62.392	57,5	100,0	73.084	69,2	100,0	55.903	54,8	100,0	61.744	64,4	100,0
Abstenció	46.049	42,5		32.568	30,8		46.149	45,2		34.132	35,6	
PSC-PM (1)	21.118	19,5	33,8	23.300	22,1	31,9	20.779	20,4	37,2	15.778	16,5	25,6
CIU	27.019	24,9	43,3	27.898	26,4	38,2	15.133	14,8	27,1	15.435	16,1	25,0
PP	5.065	4,7	8,1	9.983	9,4	13,7	6.692	6,6	12,0	7.517	7,8	12,2
ICV-EA-EPM (2)	4.194	3,9	6,7	5.469	5,2	7,5	4.565	4,5	8,2	9.335	9,7	15,1
ERC-AM (3)	2.357	2,2	3,8	5.044	4,8	6,9	5.432	5,3	9,7	11.010	11,5	17,8
Altres	1.925	1,8	3,1	491	0,5	0,7	1.873	1,8	3,4	1.448	1,5	2,3
Blancs	582	0,5	0,9	736	0,7	1,0	1.113	1,1	2,0	1.011	1,1	1,6
Nuls	132	0,1	0,2	163	0,2	0,2	316	0,3	0,6	210	0,2	0,3

(1) De 1991 a 1999 PSC

(2) Pel 1991 IC; Pel 1995 IC-EV; Pel 1999 IC-V

(3) De 1991 a 1995 ERC; Pel 1999 ERC-EV

Departament d'Estadística. Ajuntament de Barcelona.

Font: Departament de Governació. Generalitat de Catalunya.

Ministerio del Interior.

5. Eleccions Locals. Evolució electoral 1991-2003

5.8. Resultats al districte 7. Horta-Guinardó

	26 maig 1991			28 maig 1995			13 juny 1999			25 maig 2003		
	Absoluts	% electors	% votants	Absoluts	% electors	% votants	Absoluts	% electors	% votants	Absoluts	% electors	% votants
Electors	153.527	100,0		152.433	100,0		148.113	100,0		138.673	100,0	
Votants	83.807	54,6	100,0	99.681	65,4	100,0	76.303	51,5	100,0	83.219	60,0	100,0
Abstenció	69.720	45,4		52.752	34,6		71.810	48,5		55.454	40,0	
PSC-PM (1)	42.845	27,9	51,1	42.811	28,1	42,9	38.758	26,2	50,8	32.071	23,1	38,5
CIU	21.861	14,2	26,1	25.475	16,7	25,6	12.543	8,5	16,4	13.708	9,9	16,5
PP	6.929	4,5	8,3	15.606	10,2	15,7	10.648	7,2	14,0	12.592	9,1	15,1
ICV-EA-EPM (2)	5.914	3,9	7,1	8.842	5,8	8,9	5.200	3,5	6,8	11.173	8,1	13,4
ERC-AM (3)	1.888	1,2	2,3	4.890	3,2	4,9	4.736	3,2	6,2	10.036	7,2	12,1
Altres	3.405	2,2	4,1	844	0,6	0,8	2.820	1,9	3,7	1.967	1,4	2,4
Blancs	727	0,5	0,9	944	0,6	0,9	1.290	0,9	1,7	1.374	1,0	1,7
Nuls	238	0,2	0,3	269	0,2	0,3	308	0,2	0,4	298	0,2	0,4

(1) De 1991 a 1999 PSC

(2) Pel 1991 IC; Pel 1995 IC-EV; Pel 1999 IC-V

(3) De 1991 a 1995 ERC; Pel 1999 ERC-EV

Departament d'Estadística. Ajuntament de Barcelona.

Font: Departament de Governació. Generalitat de Catalunya.

Ministerio del Interior.

5. Eleccions Locals. Evolució electoral 1991-2003

5.9. Resultats al districte 8. Nou Barris

	26 maig 1991			28 maig 1995			13 juny 1999			25 maig 2003		
	Absoluts	% electors	% votants	Absoluts	% electors	% votants	Absoluts	% electors	% votants	Absoluts	% electors	% votants
Electors	156.518	100,0		153.300	100,0		146.868	100,0		134.699	100,0	
Votants	82.470	52,7	100,0	97.460	63,6	100,0	74.506	50,7	100,0	77.348	57,4	100,0
Abstenció	74.048	47,3		55.840	36,4		72.362	49,3		57.351	42,6	
PSC-PM (1)	51.118	32,7	62,0	50.804	33,1	52,1	45.297	30,8	60,8	38.298	28,4	49,5
CIU	13.274	8,5	16,1	16.547	10,8	17,0	7.893	5,4	10,6	8.758	6,5	11,3
PP	6.543	4,2	7,9	15.363	10,0	15,8	10.428	7,1	14,0	13.128	9,7	17,0
ICV-EA-EPM (2)	6.355	4,1	7,7	9.695	6,3	9,9	4.108	2,8	5,5	8.484	6,3	11,0
ERC-AM (3)	1.122	0,7	1,4	3.274	2,1	3,4	2.544	1,7	3,4	5.440	4,0	7,0
Altres	3.281	2,1	4,0	872	0,6	0,9	2.881	2,0	3,9	1.801	1,3	2,3
Blancs	498	0,3	0,6	691	0,5	0,7	1.013	0,7	1,4	1.117	0,8	1,4
Nuls	279	0,2	0,3	214	0,1	0,2	342	0,2	0,5	322	0,2	0,4

(1) De 1991 a 1999 PSC

(2) Pel 1991 IC; Pel 1995 IC-EV; Pel 1999 IC-V

(3) De 1991 a 1995 ERC; Pel 1999 ERC-EV

Departament d'Estadística. Ajuntament de Barcelona.

Font: Departament de Governació. Generalitat de Catalunya.

Ministerio del Interior.

5. Eleccions Locals. Evolució electoral 1991-2003

5.10. Resultats al districte 9. Sant Andreu

	26 maig 1991			28 maig 1995			13 juny 1999			25 maig 2003		
	Absoluts	% electors	% votants	Absoluts	% electors	% votants	Absoluts	% electors	% votants	Absoluts	% electors	% votants
Electors	116.517	100,0		117.557	100,0		116.970	100,0		113.608	100,0	
Votants	64.770	55,6	100,0	78.797	67,0	100,0	62.610	53,5	100,0	69.757	61,4	100,0
Abstenció	51.747	44,4		38.760	33,0		54.360	46,5		43.851	38,6	
PSC-PM (1)	32.672	28,0	50,4	35.456	30,2	45,0	32.556	27,8	52,0	27.445	24,2	39,3
CIU	17.534	15,0	27,1	19.699	16,8	25,0	10.786	9,2	17,2	11.404	10,0	16,3
PP	5.067	4,3	7,8	11.400	9,7	14,5	7.734	6,6	12,4	10.183	9,0	14,6
ICV-EA-EPM (2)	4.888	4,2	7,5	6.886	5,9	8,7	4.185	3,6	6,7	8.772	7,7	12,6
ERC-AM (3)	1.619	1,4	2,5	3.985	3,4	5,1	3.729	3,2	6,0	8.714	7,7	12,5
Altres	2.265	1,9	3,5	589	0,5	0,7	2.319	2,0	3,7	1.750	1,5	2,5
Blancs	526	0,5	0,8	642	0,5	0,8	968	0,8	1,5	1.182	1,0	1,7
Nuls	199	0,2	0,3	140	0,1	0,2	333	0,3	0,5	307	0,3	0,4

(1) De 1991 a 1999 PSC

(2) Pel 1991 IC; Pel 1995 IC-EV; Pel 1999 IC-V

(3) De 1991 a 1995 ERC; Pel 1999 ERC-EV

Departament d'Estadística. Ajuntament de Barcelona.

Font: Departament de Governació. Generalitat de Catalunya.

Ministerio del Interior.

5. Eleccions Locals. Evolució electoral 1991-2003

5.11. Resultats al districte 10. Sant Martí

	26 maig 1991			28 maig 1995			13 juny 1999			25 maig 2003		
	Absoluts	% electors	% votants	Absoluts	% electors	% votants	Absoluts	% electors	% votants	Absoluts	% electors	% votants
Electors	174.912	100,0		177.138	100,0		177.020	100,0		172.883	100,0	
Votants	96.611	55,2	100,0	116.795	65,9	100,0	93.970	53,1	100,0	105.742	61,2	100,0
Abstenció	78.301	44,8		60.343	34,1		83.050	46,9		67.141	38,8	
PSC-PM (1)	53.212	30,4	55,1	53.638	30,3	45,9	50.810	28,7	54,1	43.242	25,0	40,9
CIU	22.648	12,9	23,4	27.332	15,4	23,4	14.818	8,4	15,8	16.301	9,4	15,4
PP	7.830	4,5	8,1	17.764	10,0	15,2	12.279	6,9	13,1	15.695	9,1	14,8
ICV-EA-EPM (2)	6.451	3,7	6,7	9.916	5,6	8,5	5.673	3,2	6,0	13.151	7,6	12,4
ERC-AM (3)	2.256	1,3	2,3	6.098	3,4	5,2	5.155	2,9	5,5	12.901	7,5	12,2
Altres	3.305	1,9	3,4	908	0,5	0,8	3.439	1,9	3,7	2.499	1,4	2,4
Blancs	645	0,4	0,7	879	0,5	0,8	1.376	0,8	1,5	1.614	0,9	1,5
Nuls	264	0,2	0,3	260	0,1	0,2	420	0,2	0,4	339	0,2	0,3

(1) De 1991 a 1999 PSC

(2) Pel 1991 IC; Pel 1995 IC-EV; Pel 1999 IC-V

(3) De 1991 a 1995 ERC; Pel 1999 ERC-EV

Departament d'Estadística. Ajuntament de Barcelona.

Font: Departament de Governació. Generalitat de Catalunya.

Ministerio del Interior.

5. Eleccions Locals. Evolució electoral 1991-2003

Distribució de la participació

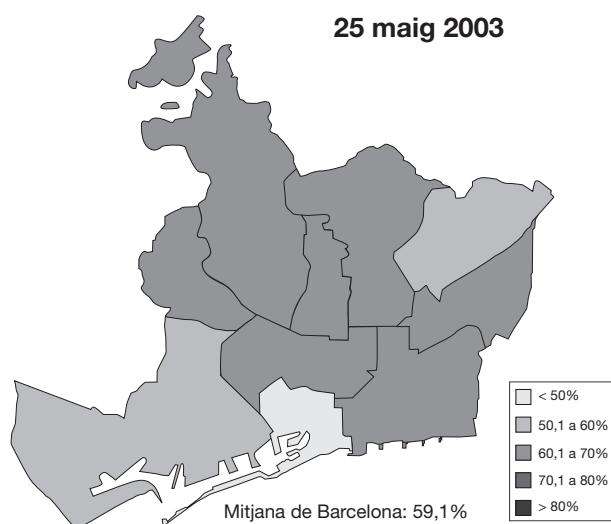
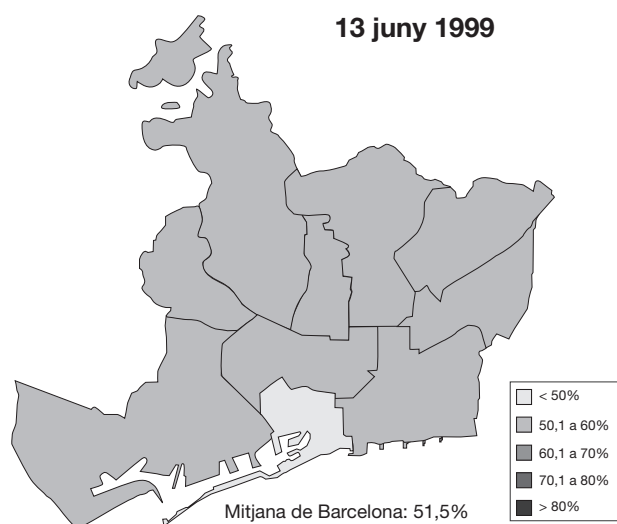
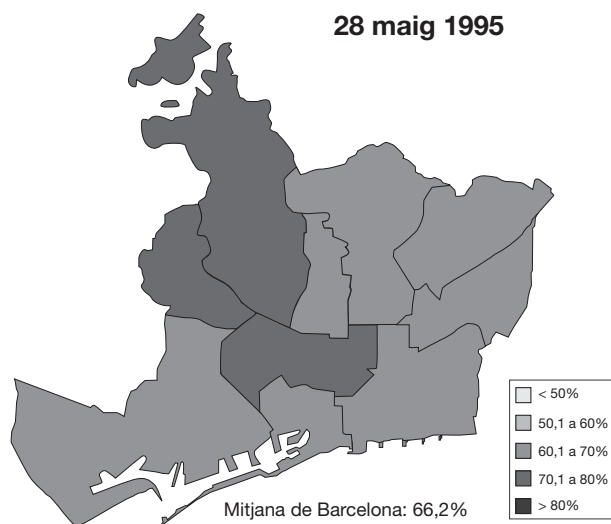
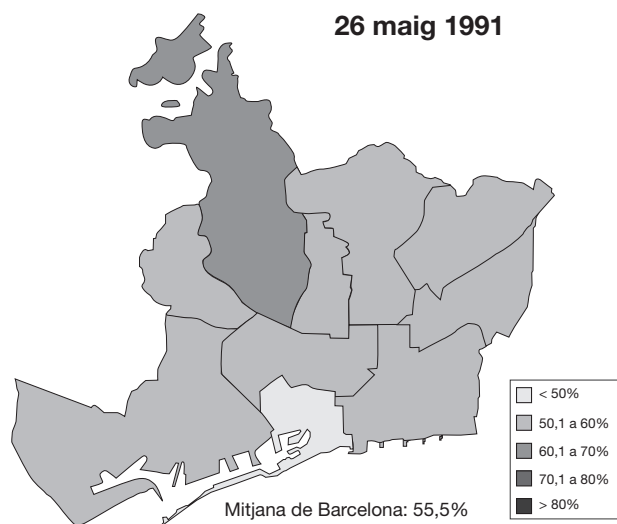

5. Eleccions Locals. Evolució electoral 1991-2003

Distribució de vot: PSC

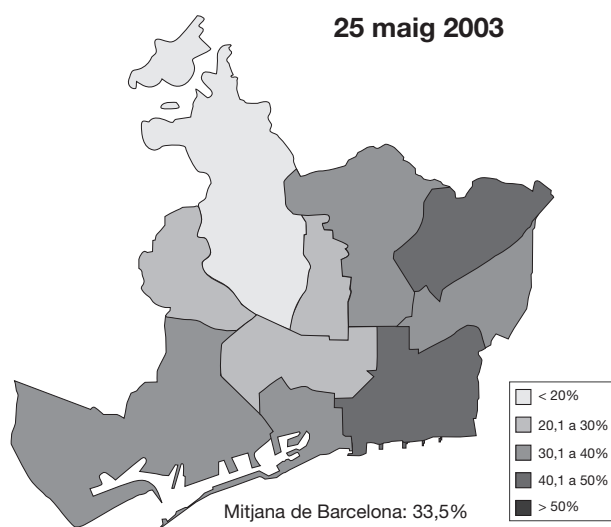
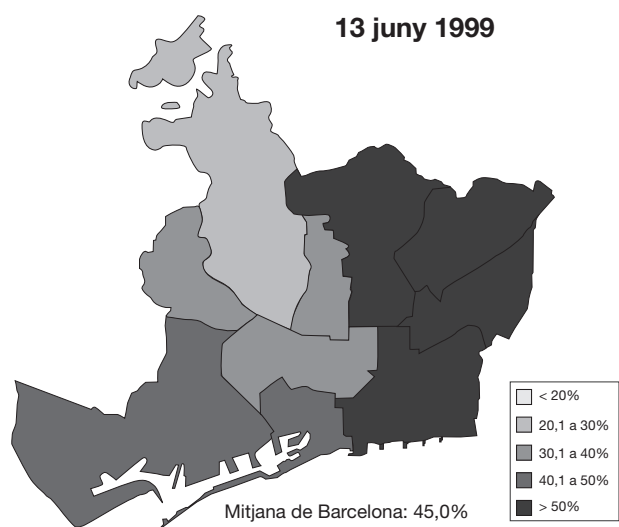
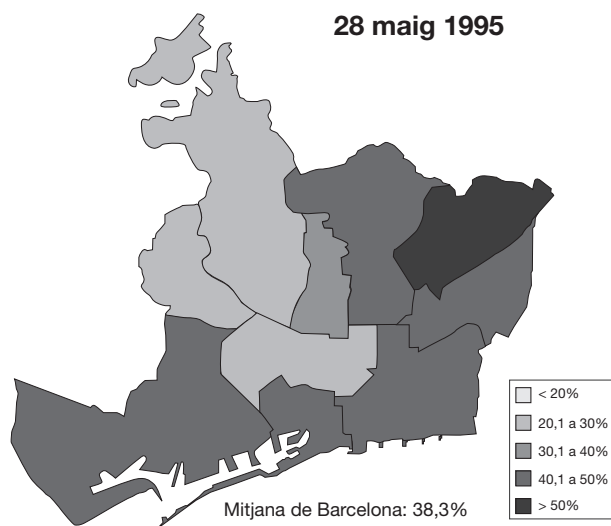
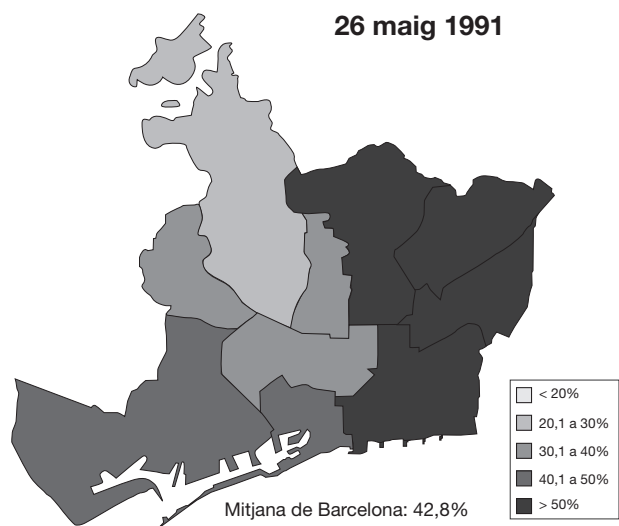

5. Eleccions Locals. Evolució electoral 1991-2003

Distribució de vot: CIU

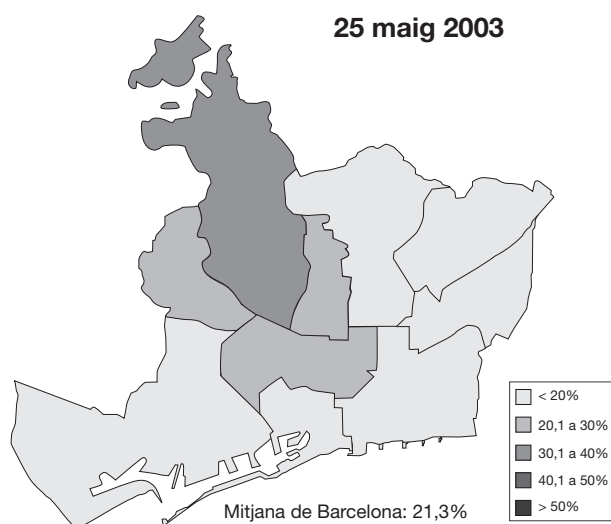
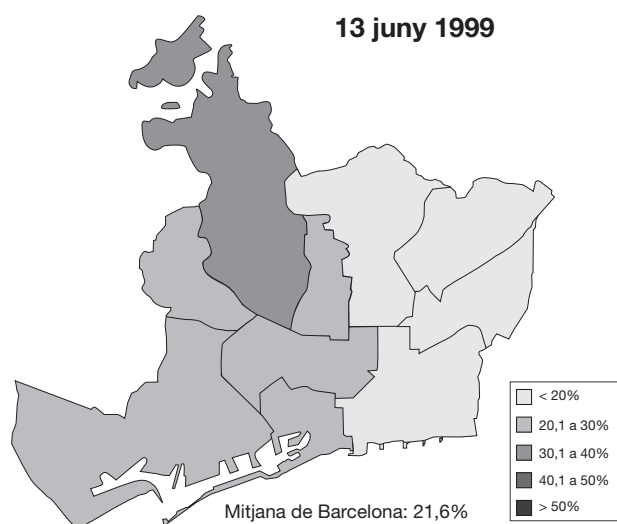
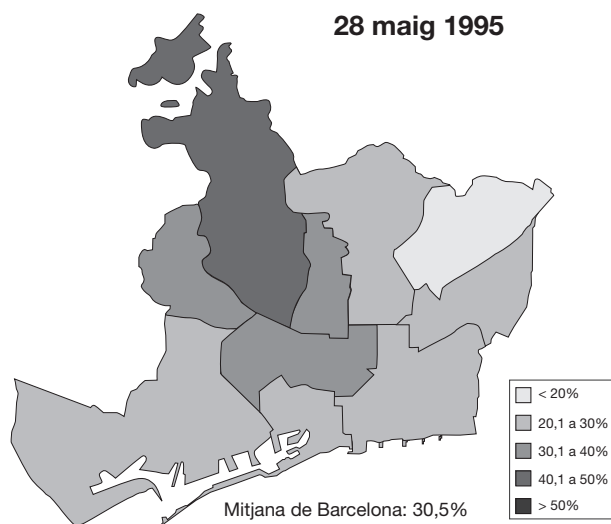
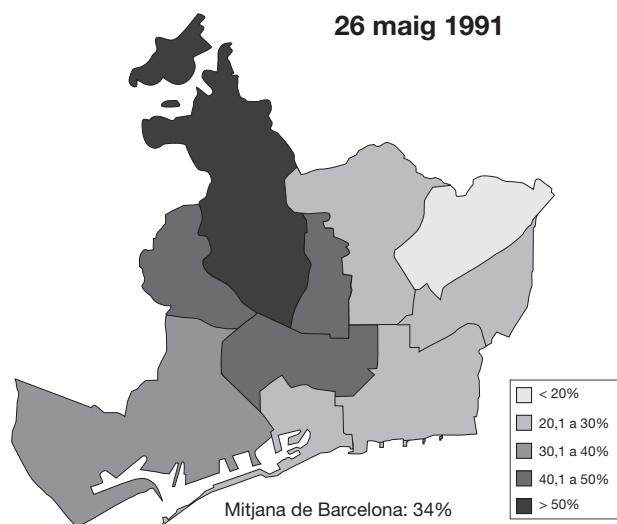

5. Eleccions Locals. Evolució electoral 1991-2003

Distribució de vot: PP

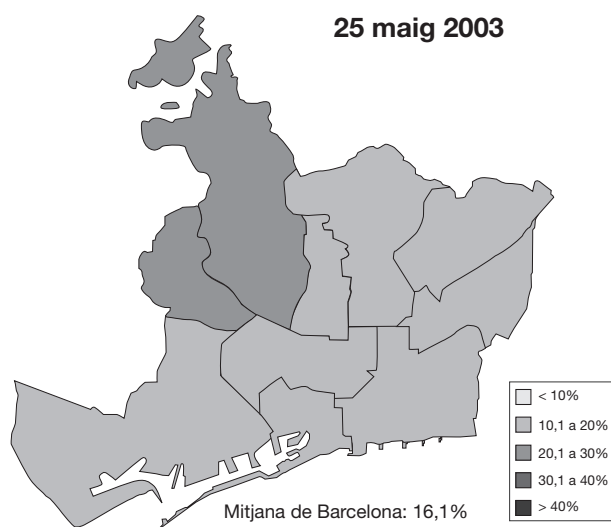
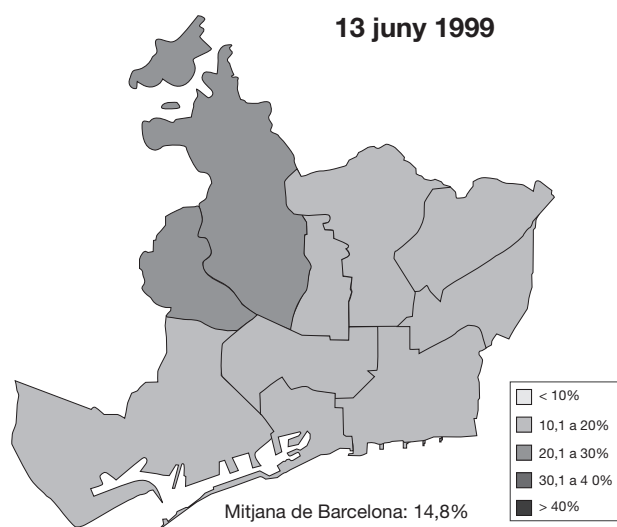
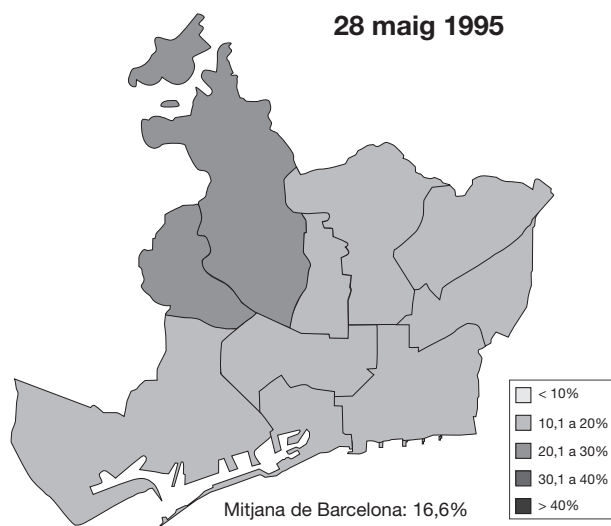
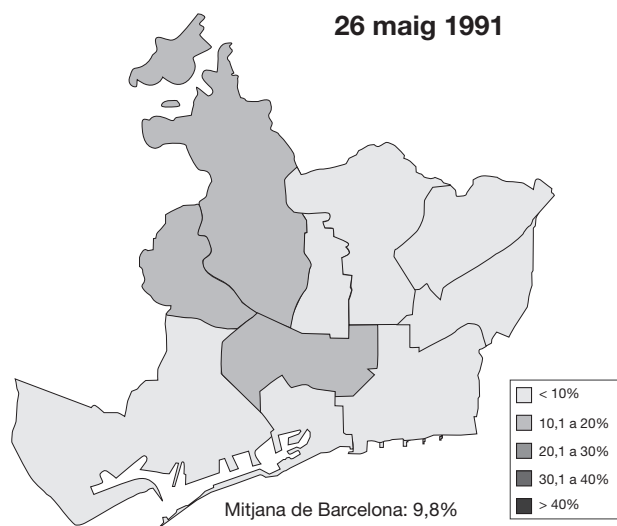

5. Eleccions Locals. Evolució electoral 1991-2003

Distribució de vot: ICV

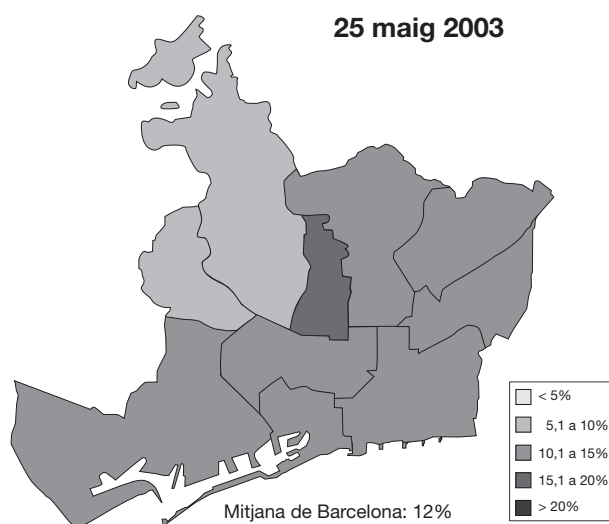
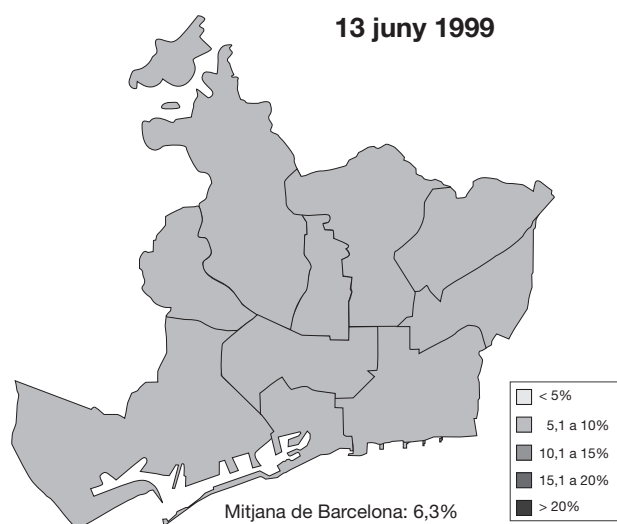
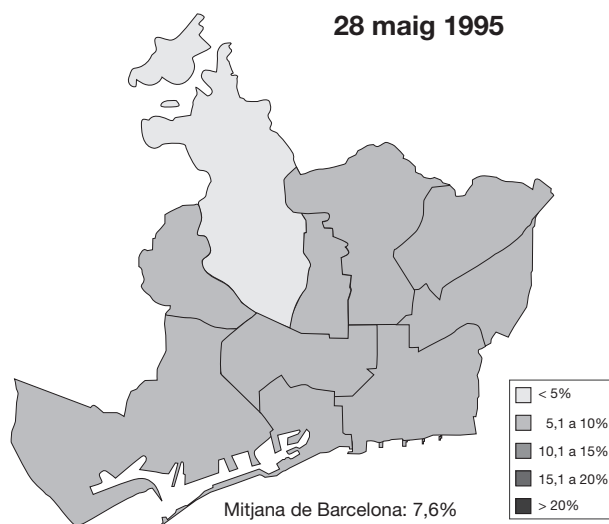
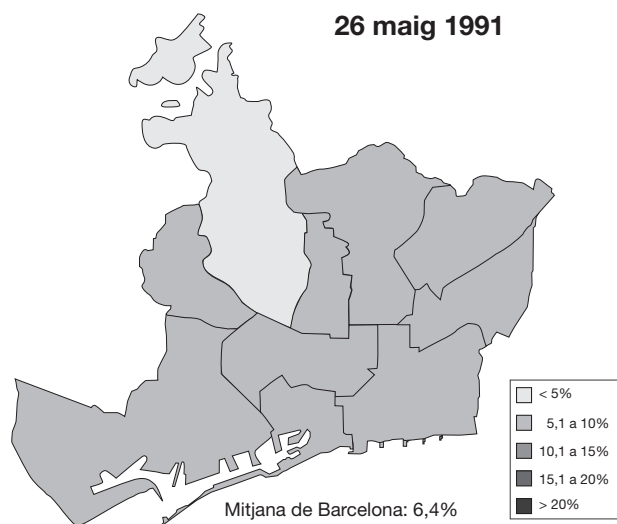

5. Eleccions Locals. Evolució electoral 1991-2003

Distribució de vot: ERC

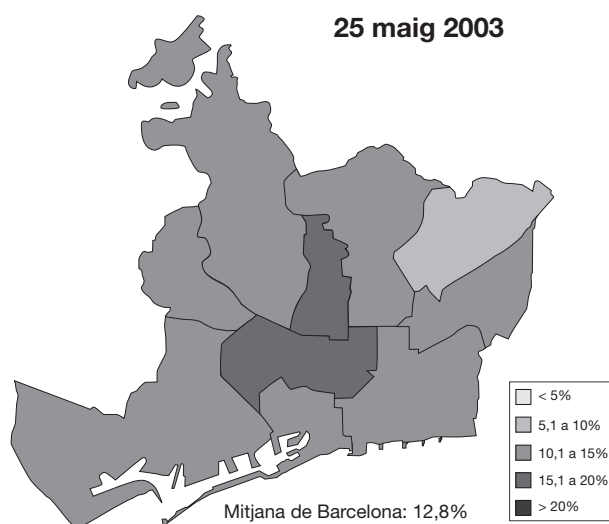
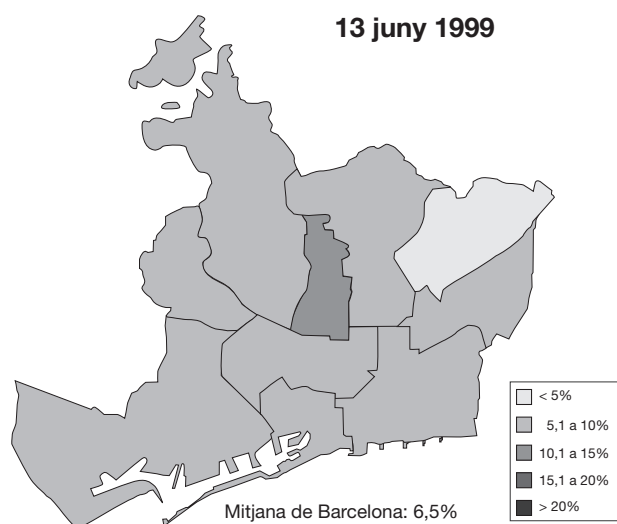
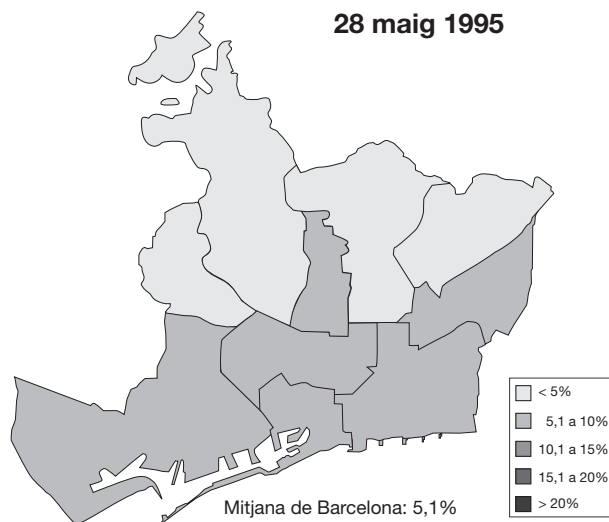
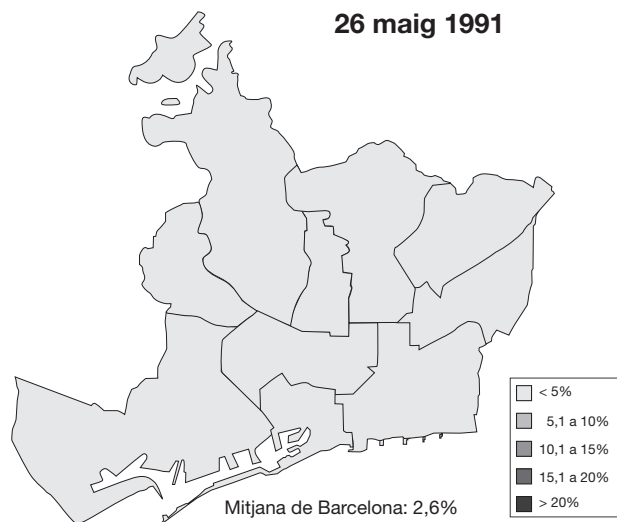

5. Eleccions Locals. Evolució electoral 1991-2003

5.12. Composició de l'Ajuntament de Barcelona. Distribució de regidors

	26 maig 1991	28 maig 1995	13 juny 1999	25 maig 2003
TOTAL	43	41	41	41
PSC-PM (1)	20	16	20	15
CIU	16	13	10	9
PP	4	7	6	7
ICV-EA-EPM (2)	3	3	2	5
ERC-AM (3)	0	2	3	5

(1) De 1991 a 1999 PSC

(2) Pel 1991 IC; Pel 1995 IC-EV; Pel 1999 IC-V

(3) Pel 1991 i 1995 ERC; Pel 1999 ERC-EV

Font: Departament d'Estadística. Ajuntament de Barcelona.

5. Eleccions Locals. Evolució electoral 1991-2003

5.13. Nombre de candidatures presentades pels partits a Catalunya i Barcelona província

	26 maig 1991	%	28 maig 1995	%	13 juny 1999	%	25 maig 2003	%
CATALUNYA								
Nombre de municipis	939		944		946		946	
CIU	875	93,2	897	95,0	901	95,2	903	95,5
PSC-PM (1)	495	52,7	579	61,3	589	62,3	681	72,0
PP	240	25,6	386	40,9	489	51,7	517	54,7
ERC-AM (2)	183	19,5	397	42,1	361	38,2	550	58,1
ICV-EA-EPM (3)	130	13,8	172	18,2	123	13,0	200	21,1
Altres partits	183	(np)	49	(np)	224	(np)	82	(np)
Agrupacions Independents	429	(np)	434	(np)	428	(np)	328	(np)
BARCELONA PROVÍNCIA								
Nombre de municipis	308		310		311		311	
CIU	288	93,5	296	95,5	295	94,9	300	96,5
PSC-PM (1)	181	58,8	223	71,9	235	75,6	265	85,2
PP	94	30,5	162	52,3	202	65,0	221	71,1
ERC-AM (2)	90	29,2	185	59,7	156	50,2	221	71,1
ICV-EA-EPM (3)	87	28,2	107	34,5	87	28,0	122	39,2
Altres partits	129	(np)	36	(np)	138	(np)	65	(np)
Agrupacions Independents	192	(np)	190	(np)	152	(np)	125	(np)

(1) De 1991 a 1999 PSC

(2) De 1991 a 1999 ERC

(3) Pel 1991 IC; Pel 1995 IC-EV; Pel 1999 IC-V

Departament d'Estadística. Ajuntament de Barcelona.

Font: Butlletins oficials de les províncies catalanes. 1991, 1995, 1999 i 2003.

5. Eleccions Locals. Evolució electoral 1991-2003

5.14. Resultats a Catalunya

	26 maig 1991			28 maig 1995			13 juny 1999			25 maig 2003		
	Absoluts	% electors	% votants	Absoluts	% electors	% votants	Absoluts	% electors	% votants	Absoluts	% electors	% votants
Electors	4.768.099	100,0		5.020.610	100,0		5.264.439	100,0		5.306.719	100,0	
Votants	2.757.721	57,8	100,0	3.250.670	64,7	100,0	2.941.298	55,9	100,0	3.262.524	61,5	100,0
Abstenció	2.010.378	42,2		1.769.940	35,3		2.323.141	44,1		2.044.195	38,5	
PSC-PM (1)	1.016.587	21,3	36,9	1.066.764	21,2	32,8	1.090.954	20,7	37,1	1.103.851	20,8	33,8
CIU	915.291	19,2	33,2	973.498	19,4	29,9	774.074	14,7	26,3	789.871	14,9	24,2
ICV-EA-EPM (2)	264.367	5,5	9,6	384.813	7,7	11,8	230.015	4,4	7,8	335.861	6,3	10,3
PP	184.126	3,9	6,7	395.712	7,9	12,2	318.871	6,1	10,8	360.553	6,8	11,1
ERC-AM (3)	92.003	1,9	3,3	202.242	4,0	6,2	224.955	4,3	7,6	414.549	7,8	12,7
Indep. i altres	238.202	5,0	8,6	168.626	3,4	5,2	219.545	4,2	7,5	184.643	3,5	5,7
Blancs	31.614	0,7	1,1	43.134	0,9	1,3	60.112	1,1	2,0	55.742	1,1	1,7
Nuls	15.531	0,3	0,6	15.881	0,3	0,5	22.772	0,4	0,8	17.454	0,3	0,5

(1) De 1991 a 1999 PSC

(2) Pel 1991 IC; Pel 1995 IC-EV; Pel 1999 IC-V

(3) De 1991 a 1999 ERC

Departament d'Estadística. Ajuntament de Barcelona.

Font: Ministerio del Interior.

5. Eleccions Locals. Evolució electoral 1991-2003

5.15. Distribució d'alcaldes i regidors a Catalunya

	26 maig 1991		28 maig 1995		13 juny 1999		25 maig 2003	
	Absoluts	%	Absoluts	%	Absoluts	%	Absoluts	%
Alcaldes	941	100,0	944	100,0	946	100,0	946	100,0
PSC-PM (1)	151	16,0	144	15,3	180	19,0	221	23,4
CIU	593	63,0	626	66,3	592	62,6	523	55,3
ICV-EA-EPM (2)	14	1,5	12	1,3	17	1,8	17	1,8
PP	6	0,6	10	1,1	13	1,4	10	1,1
ERC-AM (3)	14	1,5	32	3,4	41	4,3	115	12,2
Independents i altres partits	163	17,3	120	12,7	103	10,9	60	6,3
Regidors	8.319	100,0	8.441	100,0	8.496	100,0	8.690	100,0
PSC-PM (1)	1.840	22,1	1.705	20,2	2.033	23,9	2.278	26,2
CIU	4.370	52,5	4.267	50,6	4.118	48,5	3.711	42,7
ICV-EA-EPM (2)	276	3,3	368	4,4	291	3,4	400	4,6
PP	253	3,0	453	5,4	452	5,3	350	4,0
ERC-AM (3)	230	2,8	525	6,2	677	8,0	1.280	14,7
Independents i altres partits	1.350	16,2	1.123	13,3	925	10,9	671	7,7

(1) De 1991 a 1999 PSC

(2) Pel 1991 IC; Pel 1995 IC-EV; Pel 1999 IC-V

(3) De 1991 a 1999 ERC

Departament d'Estadística. Ajuntament de Barcelona.

Font: Departament de Governació. Generalitat de Catalunya.

Junta Electoral Central.

5. Eleccions Locals. Evolució electoral 1991-2003

5.16. Resultats a Barcelona província

	26 maig 1991			28 maig 1995			13 juny 1999			25 maig 2003		
	Absoluts	% electors	% votants	Absoluts	% electors	% votants	Absoluts	% electors	% votants	Absoluts	% electors	% votants
Electors	3.673.137	100,0		3.847.392	100,0		4.016.332	100,0		4.015.238	100,0	
Votants	2.039.573	55,5	100,0	2.449.607	63,7	100,0	2.141.781	53,3	100,0	2.390.362	59,5	100,0
Abstenció	1.633.564	44,5		1.397.785	36,3		1.874.551	46,7		1.624.876	40,5	
PSC-PM (1)	805.901	21,9	39,5	861.037	22,4	35,2	875.084	21,8	40,9	865.238	21,5	36,2
CIU	611.910	16,7	30,0	657.119	17,1	26,8	476.997	11,9	22,3	492.611	12,3	20,6
ICV-EA-EPM (2)	240.786	6,6	11,8	347.655	9,0	14,2	206.161	5,1	9,6	291.695	7,3	12,2
PP	137.802	3,8	6,8	317.457	8,3	13,0	247.473	6,2	11,6	294.603	7,3	12,3
ERC-AM (3)	59.860	1,6	2,9	139.298	3,6	5,7	148.056	3,7	6,9	283.565	7,1	11,9
Indep.i altres	154.342	4,2	7,6	88.132	2,3	3,6	149.101	3,7	7,0	113.676	2,8	4,8
Blancs	20.334	0,6	1,0	29.547	0,8	1,2	29.547	0,7	1,4	38.841	1,0	1,6
Nuls	8.638	0,2	0,4	9.362	0,2	0,4	9.362	0,2	0,4	10.133	0,3	0,4

(1) De 1991 a 1999 PSC

(2) Pel 1991 IC; Pel 1995 IC-EV; Pel 1999 IC-V

(3) De 1991 a 1999 ERC

Departament d'Estadística. Ajuntament de Barcelona.

Font: Ministerio del Interior.

5. Eleccions Locals. Evolució electoral 1991-2003

5.17. Distribució d'alcaldes i regidors a Barcelona província

	26 maig 1991		28 maig 1995		13 juny 1999		25 maig 2003	
	Absoluts	%	Absoluts	%	Absoluts	%	Absoluts	%
Alcaldes	308	100,0	310	100,0	311	100,0	311	100,0
PSC-PM (1)	66	21,4	75	24,2	97	31,2	109	35,0
CIU	161	52,3	167	53,9	151	48,6	123	39,5
ICV-EA-EPM (2)	10	3,2	9	2,9	13	4,2	10	3,2
PP	1	0,3	1	0,3	2	0,6	2	0,6
ERC-AM (3)	4	1,3	11	3,5	15	4,8	47	15,1
Independents i altres partits	66	21,4	47	15,2	33	10,6	20	6,4
Regidors	3.322	100,0	3.413	100,0	3.469	100,0	3.577	100,0
PSC-PM (1)	908	27,3	876	25,7	1.126	32,5	1.163	32,5
CIU	1.444	43,5	1.356	39,7	1.279	36,9	1.147	32,1
ICV-EA-EPM (2)	223	6,7	285	8,4	239	6,9	298	8,3
PP	73	2,2	206	6,0	198	5,7	197	5,5
ERC-AM (3)	102	3,1	226	6,6	288	8,3	519	14,5
Independents i altres partits	572	17,2	464	13,6	339	9,8	253	7,1

(1) De 1991 a 1999 PSC

(2) Pel 1991 IC; Pel 1995 IC-EV; Pel 1999 IC-V

(3) De 1991 a 1999 ERC

Departament d'Estadística. Ajuntament de Barcelona.

Font: Departament de Governació. Generalitat de Catalunya.

Junta Electoral Central.

5. Eleccions Locals. Evolució electoral 1991-2003

5.18. Resultats a Espanya

	26 maig 1991			28 maig 1995			13 juny 1999			25 maig 2003		
	Absoluts	% electors	% votants	Absoluts	% electors	% votants	Absoluts	% electors	% votants	Absoluts	% electors	% votants
Electors	30.223.384	100,0		31.953.812	100,0		33.585.957	100,0		34.386.462	100,0	
Votants	18.973.514	62,8	100,0	22.324.852	69,9	100,0	21.491.984	64,0	100,0	23.270.072	67,7	100,0
Abstenció	11.249.870	37,2		9.628.960	30,1		12.093.973	36,0		11.116.390	32,3	
PSOE-PSC	7.224.242	23,9	38,1	6.838.607	21,4	30,6	7.296.484	21,7	33,9	7.999.178	23,3	34,4
PP-UPN (1)	4.775.051	15,8	25,2	7.820.392	24,5	35,0	7.334.135	21,8	34,1	7.875.762	22,9	33,8
IU (2)	1.579.097	5,2	8,3	2.589.780	8,1	11,6	1.387.900	4,1	6,5	1.394.871	4,1	6,0
CIU	915.291	3,0	4,8	973.498	3,0	4,4	774.074	2,3	3,6	789.871	2,3	3,4
PA	342.927	1,1	1,8	260.249	0,8	1,2	355.684	1,1	1,7	332.970	1,0	1,4
PNV-EA (3)	299.840	1,0	1,6	313.318	1,0	1,4	411.274	1,2	1,9	514.850	1,5	2,2
EH (4)	199.090	0,7	1,0	184.742	0,6	0,8	272.446	0,8	1,3	-	-	-
UV	187.385	0,6	1,0	129.759	0,4	0,6	108.639	0,3	0,5	86.539	0,3	0,4
EA (5)	131.384	0,4	0,7	133.576	0,4	0,6	-	-	-	-	-	-
PAR	128.025	0,4	0,7	116.447	0,4	0,5	87.493	0,3	0,4	85.857	0,2	0,4
BNG	107.932	0,4	0,6	208.098	0,7	0,9	290.187	0,9	1,4	325.331	0,9	1,4
ERC	92.003	0,3	0,5	204.095	0,6	0,9	225.576	0,7	1,0	419.961	1,2	1,8
CC	-	-	-	211.882	0,7	0,9	267.773	0,8	1,2	283.701	0,8	1,2
ICV-EA-EPM (6)	-	-	-	-	-	-	230.015	0,7	1,1	335.861	1,0	1,4
BLOC-EV (7)	-	-	-	-	-	-	111.759	0,3	0,5	139.307	0,4	0,6
CHA	-	-	-	-	-	-	54.614	0,2	0,3	88.939	0,3	0,4
Indep. i altres	2.647.072	8,8	14,0	1.863.790	5,8	8,3	1.673.560	5,0	7,8	1.890.071	5,5	8,1
Blancs	212.201	0,7	1,1	323.712	1,0	1,5	415.401	1,2	1,9	404.448	1,2	1,7
Nuls	131.974	0,4	0,7	152.907	0,5	0,7	194.970	0,6	0,9	302.555	0,9	1,3

(1) De 1991 a 1999 PP

(2) Pel 1991 i 1995 IU-IC; 1999 IU-EUjA

(3) Pel 1991 i 1995 PNV

(4) Pel 1991 i 1995 HB

(5) Pel 1999 i 2003 es presenta en coalició amb PNV

(6) Pel 1991 i 1995 es presenta junt amb IU; Pel 1999 IC-V

(7) Pel 1999 BNV-V

Departament d'Estadística. Ajuntament de Barcelona.
Font: Ministerio del Interior.

5. Eleccions Locals. Evolució electoral 1991-2003

5.19. Distribució d'alcaldes i regidors a Espanya

	26 maig 1991		28 maig 1995		13 juny 1999		25 maig 2003	
	Absoluts	%	Absoluts	%	Absoluts	%	Absoluts	%
Alcaldes	8.126	100,0	8.019	100,0	8.105	100,0	8.109	100,0
PSOE-PSC	3.222	39,7	2.414	30,1	2.547	31,4	2.870	35,4
PP-UPN (1)	2.569	31,6	3.422	42,7	3.461	42,7	3.260	40,2
IU (2)	121	1,5	176	2,2	149	1,8	133	1,6
CIU	589	7,2	620	7,7	579	7,1	525	6,5
PA	19	0,2	25	0,3	36	0,4	51	0,6
PNV-EA (3)	142	1,7	150	1,9	160	2,0	193	2,4
EH (4)	39	0,5	31	0,4	63	0,8	-	-
UV	17	0,2	18	0,2	15	0,2	4	0,0
EA (5)	42	0,5	39	0,5	-	-	-	-
PAR	187	2,3	206	2,6	196	2,4	179	2,2
BNG	9	0,1	13	0,2	14	0,2	19	0,2
ERC	12	0,1	31	0,4	39	0,5	115	1,4
CC	-	-	23	0,3	35	0,4	35	0,4
ICV-EA-EPM (6)	-	-	-	-	13	0,2	17	0,2
BLOC-EV (7)	-	-	-	-	19	0,2	17	0,2
CHA	-	-	-	-	-	-	18	0,2
Independents i altres partits	1158	14,3	851	10,6	779	9,6	673	8,3
Regidors	66.308	100,0	65.869	100,0	65.265	100,0	65.510	100,0
PSOE-PSC	25.260	38,1	21.189	32,2	21.917	33,6	23.224	35,5
PP-UPN (1)	19.298	29,1	24.772	37,6	24.623	37,7	23.615	36,0
IU (2)	2.614	3,9	3.493	5,3	2.295	3,5	2.198	3,4
CIU	4.360	6,6	4.240	6,4	4.089	6,3	3.687	5,6
PA	540	0,8	345	0,5	544	0,8	667	1,0
PNV-EA (3)	993	1,5	1.015	1,5	1.206	1,8	1.671	2,6
EH (4)	701	1,1	621	0,9	890	1,4	-	-
UV	335	0,5	215	0,3	229	0,4	131	0,2
EA (5)	393	0,6	406	0,6	-	-	-	-
PAR	1.115	1,7	1.050	1,6	925	1,4	907	1,4
BNG	241	0,4	428	0,6	586	0,9	595	0,9
ERC	228	0,3	525	0,8	677	1,0	1.282	2,0
CC	-	-	372	0,6	432	0,7	458	0,7
ICV-EA-EPM (6)	-	-	-	-	291	0,4	397	0,6
BLOC-EV (7)	-	-	-	-	228	0,3	298	0,5
CHA	-	-	-	-	-	-	196	0,3
Independents i altres partits	10.230	15,4	7.198	10,9	6.333	9,7	6.184	9,4

(1) De 1991 a 1999 PP

(2) Pel 1991 i 1995 IU-IC; 1999 IU-EUIA

(3) Pel 1991 i 1995 PNV

(4) Pel 1991 i 1995 HB

(5) Pel 1999 i 2003 es presenta en coalició amb PNV

(6) Pel 1991 i 1995 es presenta junt amb IU; Pel 1999 IC-V

(7) Pel 1999 BNV-V

Departament d'Estadística. Ajuntament de Barcelona.

Font: Ministerio del Interior.

Ministerio de Administraciones Públicas.

6. Relació de candidatures

6.1. Eleccions Locals, 26 maig 1991

Sigles	Nom
PSC	Partit dels Socialistes de Catalunya
IC	Iniciativa per Catalunya
PCC	Partit dels Comunistes de Catalunya
ERC	Esquerra Republicana de Catalunya
CIU	Convergència i Unió
UCC-PED	Unidad Centrista Catalana
CDS	Centro Democrático y Social
AB	Alternativa para Barcelona
PST	Partido Socialista de los Trabajadores
BV	Barcelona Verda
PE (PCE-ML)	Plataforma d'Esquerres
CRC	Centre Radical de Catalunya
PORE	Partit Obrer Revolucionari d'Espanya
PP	Partido Popular
LV-H	Los Verdes Lista Ecologista - Humanista
AR	Aliança per la República
PASE	Partido Acción Social Evangelista
PSOE	Partido Socialista Obrero Español
IU	Izquierda Unida
PNV	Partido Nacionalista Vasco
PA	Partido Andalucista
CC	Coalición Canaria
BNG	Bloque Nacionalista Galego
HB	Herri Batasuna
EA	Eusko Alkartasuna
UV	Unió Valenciana
PAR	Partido Aragonés Regionalista

Departament d'Estadística. Ajuntament de Barcelona.
Font: Junttes Electorals.

6. Relació de candidatures

6.2. Eleccions Locals, 28 maig 1995

Sigles	Nom
IC-EV	Iniciativa per Catalunya - Els Verds
CIU	Convergència i Unió
PIE	Plataforma Independientes de España
N	Estado Nacional Europeo
CDS	Centro Democrático y Social
PC-NPS	Plataforma Cívica - Nuevo Partido Socialista
PSC	Partit dels Socialistes de Catalunya
CPH	Coalició Plataforma Humanista
POR	Partit Obrer Revolucionari
PP	Partido Popular
PRT	Partit Revolucionari dels Treballadors
ERC	Esquerra Republicana de Catalunya
AEC-EVE	Alternativa Ecologista de Catalunya - Els Verd Ecologistes
PSOE	Partido Socialista Obrero Español
IU	Izquierda Unida
PNV	Partido Nacionalista Vasco
PA	Partido Andalucista
CC	Coalición Canaria
BNG	Bloque Nacionalista Galego
HB	Herri Batasuna
EA	Eusko Alkartasuna
UV	Unió Valenciana
PAR	Partido Aragonés Regionalista

Departament d'Estadística. Ajuntament de Barcelona.
Font: Junttes Electorals.

6. Relació de candidatures

6.3. Eleccions Locals, 13 juny 1999

Sigles	Nom
PP	Partido Popular
PSC	Partit dels Socialistes de Catalunya
N	Estado Nacional Europeo
PI	Partit per la Independència
PH	Partido Humanista de Cataluña
EUiA	Esquerra Unida i Alternativa
EV-GV	Els Verds-Grup Verd
IC-V	Iniciativa per Catalunya - Verds
ERC-EV	Esquerra Republicana de Catalunya - Els Verds
EC	Estat Català
LA FALANGE	La Falange
CIU	Convergència i Unió
UC-CDS	Unión Centrista - Centro Democrático y Social
PEC	Partit Ecologista de Catalunya
FEI	Falange Española Independiente
PSOE	Partido Socialista Obrero Español
IU	Izquierda Unida
PNV	Partido Nacionalista Vasco
PA	Partido Andalucista
CC	Coalición Canaria
BNG	Bloque Nacionalista Galego
EH	Euskal Herritarrok
EA	Eusko Alkartasuna
UV	Unió Valenciana
PAR	Partido Aragonés Regionalista
BNV-V	Bloc Nacionalista Valencià - Verds

Departament d'Estadística. Ajuntament de Barcelona.
Font: Junes Electorals.

6. Relació de candidatures

6.4. Eleccions Locals, 25 maig 2003

Sigles	Nom
PP	Partido Popular
ERC-AM	Esquerra Republicana de Catalunya - Acord Municipal
PSC-PM	Partit dels Socialistes de Catalunya - Progrés Municipal
ICV-EA-EPM	Iniciativa per Catalunya Verds - Esquerra Alternativa - Entesa pel Progrés Municipal
N	Estado Nacional Europeo
FE-LA FALANGE	Falange Española / La Falange
LI	Lluita Internacionalista
EV I M	Els Verds i Més
UADEP	Una Altra Democràcia És Possible
EI	Escons Insubmisos
CIU	Convergència i Unió
CDS	Centro Democrático y Social
EV-AV	Els Verds - Alternativa Verda
EV-EC	Els Verds - Ecopacifista de Catalunya
PHC	Partit Humanista de Catalunya
PXC	Plataforma per Catalunya
EC	Estat Català
PSOE	Partido Socialista Obrero Español
UPN	Unión del Pueblo Navarro
IU	Izquierda Unida
PNV	Partido Nacionalista Vasco
PA	Partido Andalucista
CC	Coalición Canaria
BNG	Bloque Nacionalista Galego
EA	Eusko Alkartasuna
UV	Unió Valenciana
PAR	Partido Aragónés Regionalista
BLOC-EV	Bloc Nacionalista Valencià - Els Verds
CHA	Chunta Aragonesista

Departament d'Estadística. Ajuntament de Barcelona.
Font: Junes Electorals.