

INFORMES ESTADÍSTICS

Cens de vehicles de la ciutat de Barcelona 2004

PRESENTACIÓ

El Departament d'Estadística presenta les taules estadístiques de les principals informacions del Cens de Vehicles de la ciutat de Barcelona de l'any 2004, agregades territorialment en els 10 districtes municipals i les 38 zones estadístiques.

El Cens de Vehicles s'elabora a partir de les dades dels contribuents de l'Impost sobre Vehicles de Tracció Mecànica (IVTM), conegut comunament com Impost de Circulació. Aquest impost el paguen els titulars dels vehicles per circular per les vies públiques, i les dades del present Cens es basen en els vehicles dels contribuents en actiu que tinguin adreça fiscal a la ciutat de Barcelona.

El treball sintetitza les principals variables de l'any 2004, donant continuació a les edicions realitzades anualment. Les taules es presenten seguint l'esquema següent:

Un primer grup de dades generals que permeten una visió evolutiva dels darrers cinc anys d'una banda, i també una visió comparativa amb altres ciutats i àmbits territorials, de l'altra.

A continuació s'ofereixen els apartats de les quatre variables principals: *la tipologia, l'antiguitat, la potència fiscal dels turismes i el cubicatge de les motos.*

Darrera d'aquests quatre grups vénen les xifres dels *turismes i de les motos que han estat matriculats* a la ciutat durant l'any, i seguidament s'incorporen dues taules amb les *principals marques* del parc de turismes i de motos del Cens 2004.

Finalment es recullen de forma evolutiva, dades del parc de vehicles publicades per altres organismes referents a les diferents delimitacions territorials que emmarquen la ciutat.

Aquesta publicació –i també les anteriors edicions i les altres informacions de la base de dades- es pot trobar al web del Departament: **www.bcn.es/estadistica**.

També es pot consultar al Centre de Documentació Estadística del Departament d'Estadística, al carrer Llacuna 161, 3^a planta.

Í N D E X

| | Pàg. |
|---|------|
| 1. Dades generals | |
| 1. Tipologia dels vehicles. Evolució 2000-2004 | 9 |
| 2. Antiguitat dels turismes. Evolució 2000-2004 | 10 |
| 3. Potència fiscal dels turismes. Evolució 2000-2004 | 11 |
| 4. Cubicatge de les motos. Evolució 2000-2004 | 12 |
| 5. Distribució del parc de vehicles per districtes. Evolució 2000-2004 | 13 |
| 6. Distribució del parc de vehicles per zones estadístiques. Evolució 2000-2004 | 14 |
| 7. Indicadors i densitats del parc de turismes. 2004 | 15 |
| 8. Comparativa amb altres ciutats i àmbits metropolitans | 16 |
| 9. Comparativa amb altres àmbits territorials. 2003 | 17 |
| 2. Tipologia dels vehicles. 2004 | |
| 1. Tipus de vehicles per districtes. Absoluts i percentatges | 21 |
| 2. Tipus de vehicles per zones estadístiques. Absoluts i percentatges | 22 |
| 3. Antiguitat dels vehicles. 2004 | |
| 1. Antiguitat dels turismes per districtes. Absoluts i percentatges | 37 |
| 2. Antiguitat dels turismes per zones estadístiques. Absoluts i percentatges | 38 |
| 3. Antiguitat de les motos per districtes. Absoluts i percentatges | 39 |
| 4. Antiguitat de les motos per zones estadístiques | 40 |
| 5. Antiguitat segons tipologia. Absoluts i percentatges | 41 |
| 4. Potència fiscal dels turismes. 2004 | |
| 1. Potència fiscal dels turismes per districtes. Absoluts i percentatges | 45 |
| 2. Potència fiscal dels turismes per zones estadístiques. Absoluts i percentatges | 46 |
| 5. Cubicatge de les motos. 2004 | |
| 1. Cubicatge de les motos per districtes. Absoluts i percentatges | 49 |
| 2. Cubicatge de les motos per zones estadístiques. Absoluts i percentatges | 51 |
| 6. Matriculacions de la ciutat de Barcelona | |
| 1. Matriculacions de turismes per mesos. 1996-2004 | 55 |
| 2. Matriculacions de turismes. Variació interanual 1996-2004 | 56 |
| 3. Matriculacions de turismes per districtes. 1996-2004 | 57 |
| 4. Matriculacions de motos per mesos. 1996-2003 | 58 |
| 5. Matriculacions de motos. Variació interanual 1996-2004 | 59 |
| 6. Matriculacions de motos per districtes. 1996-2004 | 60 |
| 7. Principals marques. 2004 | |
| 1. Rànquing de marques de turismes (> 1000 turismes) | 67 |
| 2. Rànquing de marques de motos (> 300 motos) | 68 |
| 8. Recull evolutiu d'altres àmbits territorials | |
| 1. Evolució dels vehicles. 1997-2003 | 73 |
| 2. Evolució dels turismes. 1997-2003 | 73 |
| 3. Evolució dels camions i furgonetes. 1998-2003 | 74 |
| 4. Evolució de les motos i altres. 1998-2003 | 74 |
| 9. Mapes guia | 75 |
| Notes explicatives | 69 |

1. Dades generals

1. Dades generals

1. Tipologia dels vehicles. Evolució 2000-2004

| Parc | 2000 | | 2001 | | 2002 | | 2003 | | 2004 | | Variació % 2004-2003 |
|-----------------|---------|-------|---------|-------|---------|-------|---------|-------|---------|-------|-------------------------|
| | Nombre | % | Nombre | % | Nombre | % | Nombre | % | Nombre | % | |
| TOTAL | 854.416 | 100,0 | 848.601 | 100,0 | 843.432 | 100,0 | 841.679 | 100,0 | 851.502 | 100,0 | 1,2 |
| Turismes | 621.003 | 72,7 | 611.807 | 72,1 | 605.742 | 71,8 | 603.343 | 71,7 | 607.791 | 71,4 | 0,7 |
| Motos | 141.283 | 16,5 | 142.359 | 16,8 | 142.813 | 16,9 | 144.584 | 17,2 | 149.363 | 17,5 | 3,3 |
| Furgonetes | 42.585 | 5,0 | 42.725 | 5,0 | 41.657 | 4,9 | 41.379 | 4,9 | 42.234 | 5,0 | 2,1 |
| Camions | 34.321 | 4,0 | 35.562 | 4,2 | 36.112 | 4,3 | 34.684 | 4,1 | 33.646 | 4,0 | -3,0 |
| Altres vehicles | 15.224 | 1,8 | 16.148 | 1,9 | 17.108 | 2,0 | 17.689 | 2,1 | 18.468 | 2,2 | 4,4 |

Nota: en els totals d'aquesta taula no hi estan inclosos els ciclomotors.

Font: Cens de Vehicles. Departament d'Estadística. Ajuntament de Barcelona.

Tipologia dels vehicles. 2004

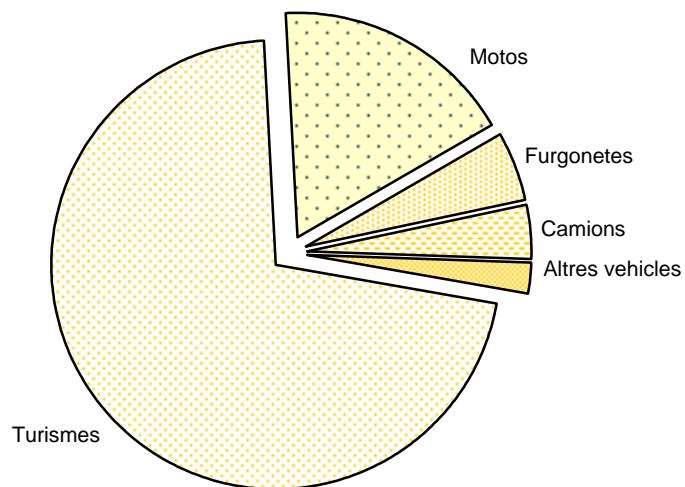

1. Dades generals

2. Antiguitat dels turismes. Evolució 2000-2004

| Any matriculació | 2000 | | 2001 | | 2002 | | 2003 | | 2004 | | Variació % 2004-2003 |
|------------------|---------|-------|---------|-------|---------|-------|---------|-------|---------|-------|-------------------------|
| | Nombre | % | Nombre | % | Nombre | % | Nombre | % | Nombre | % | |
| TOTAL | 621.003 | 100,0 | 611.807 | 100,0 | 605.742 | 100,0 | 603.343 | 100,0 | 607.791 | 100,0 | 0,7 |
| Fins a 1982 | 82.254 | 13,2 | 76.735 | 12,5 | 73.298 | 12,1 | 70.644 | 11,7 | 68.644 | 11,3 | -2,8 |
| Del 83 al 87 | 70.785 | 11,4 | 57.297 | 9,4 | 47.832 | 7,9 | 40.004 | 6,6 | 33.716 | 5,5 | -15,7 |
| Del 88 al 92 | 167.341 | 26,9 | 147.096 | 24,0 | 128.841 | 21,3 | 110.566 | 18,3 | 93.700 | 15,4 | -15,3 |
| Del 93 al 97 | 155.166 | 25,0 | 145.382 | 23,8 | 136.260 | 22,5 | 126.960 | 21,0 | 118.281 | 19,5 | -6,8 |
| 1998 | 43.579 | 7,0 | 41.943 | 6,9 | 39.910 | 6,6 | 37.911 | 6,3 | 36.060 | 5,9 | -4,9 |
| 1999 | 50.343 | 8,1 | 48.418 | 7,9 | 46.726 | 7,7 | 44.632 | 7,4 | 42.394 | 7,0 | -5,0 |
| 2000 | 51.423 | 8,3 | 45.961 | 7,5 | 44.428 | 7,3 | 42.994 | 7,1 | 41.474 | 6,8 | -3,5 |
| 2001 | - | - | 48.404 | 7,9 | 46.582 | 7,7 | 45.403 | 7,5 | 44.184 | 7,3 | -2,7 |
| 2002 | - | - | - | - | 39.715 | 6,6 | 37.792 | 6,3 | 36.023 | 5,9 | -4,7 |
| 2003 | - | - | - | - | - | - | 41.420 | 6,9 | 39.573 | 6,5 | -4,5 |
| 2004 | - | - | - | - | - | - | - | - | 44.721 | 7,4 | - |
| No consta | 112 | 0,0 | 571 | 0,1 | 2.150 | 0,4 | 5.017 | 0,8 | 9.021 | 1,5 | - |

Font: Cens de Vehicles. Departament d'Estadística. Ajuntament de Barcelona.

Antiguitat dels turismes. 2004

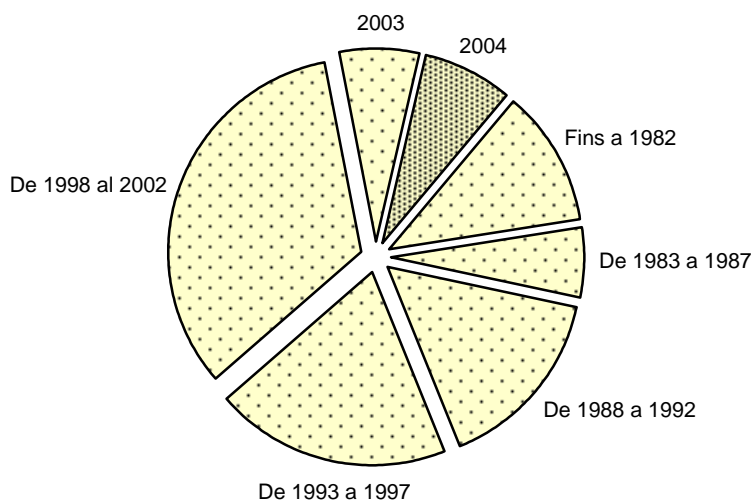

1. Dades generals

3. Potència fiscal dels turismes. Evolució 2000-2004

| Potència fiscal (cf) | 2000 | | 2001 | | 2002 | | 2003 | | 2004 | | Variació % 2004-2003 |
|----------------------|---------|-------|---------|-------|---------|-------|---------|-------|---------|-------|-------------------------|
| | Nombre | % | Nombre | % | Nombre | % | Nombre | % | Nombre | % | |
| TOTAL | 621.003 | 100,0 | 611.807 | 100,0 | 605.742 | 100,0 | 603.343 | 100,0 | 607.791 | 100,0 | 0,7 |
| Menys de 8 cf | 21.181 | 3,4 | 20.873 | 3,4 | 20.659 | 3,4 | 20.653 | 3,4 | 20.753 | 3,4 | 0,5 |
| de 8 a 8,9 cf | 38.307 | 6,2 | 34.776 | 5,7 | 32.591 | 5,4 | 30.554 | 5,1 | 29.014 | 4,8 | -5,0 |
| de 9 a 9,9 cf | 56.511 | 9,1 | 51.453 | 8,4 | 47.702 | 7,9 | 44.704 | 7,4 | 42.755 | 7,0 | -4,4 |
| de 10 a 10,9 cf | 110.794 | 17,8 | 105.934 | 17,3 | 101.379 | 16,7 | 97.567 | 16,2 | 95.665 | 15,7 | -1,9 |
| de 11 a 12 cf | 122.494 | 19,7 | 120.944 | 19,8 | 119.290 | 19,7 | 118.245 | 19,6 | 118.270 | 19,5 | 0,0 |
| de 12,1 a 16 cf | 237.980 | 38,3 | 242.706 | 39,7 | 246.817 | 40,7 | 251.826 | 41,7 | 258.339 | 42,5 | 2,6 |
| més de 16 cf | 33.736 | 5,4 | 35.121 | 5,7 | 37.291 | 6,2 | 39.792 | 6,6 | 42.988 | 7,1 | 8,0 |
| No consta | - | - | - | - | 13 | - | 2 | - | 7 | - | - |

cf: cavalls fiscals

Font: Cens de Vehicles. Departament d'Estadística. Ajuntament de Barcelona.

Evolució de la potència fiscal dels turismes. 2000-2004

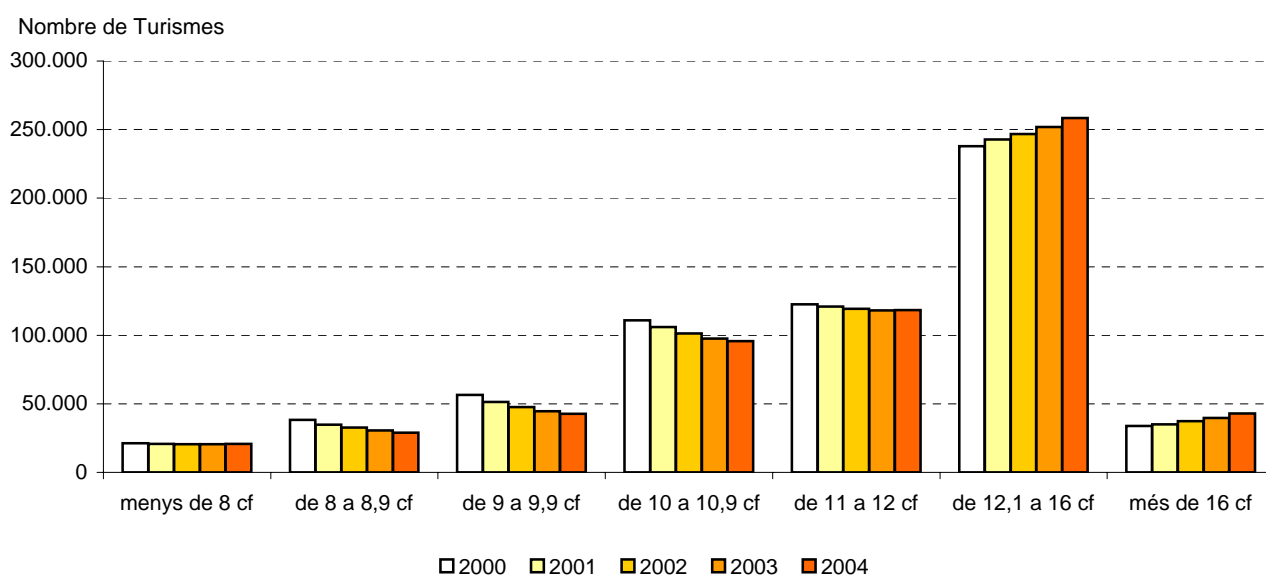

1. Dades generals

4. Cubicatge de les motos. Evolució 2000-2004

| Cubicatge (cc) | 2000 | | 2001 | | 2002 | | 2003 | | 2004 | | Variació % 2004-2003 |
|-----------------|---------|-------|---------|-------|---------|-------|---------|-------|---------|-------|-------------------------|
| | Nombre | % | Nombre | % | Nombre | % | Nombre | % | Nombre | % | |
| TOTAL | 141.283 | 100,0 | 142.359 | 100,0 | 142.813 | 100,0 | 144.584 | 100,0 | 149.363 | 100,0 | 3,3 |
| Fins a 125 cc | 78.120 | 55,3 | 77.354 | 54,3 | 76.269 | 53,4 | 75.571 | 52,3 | 77.109 | 51,6 | 2,0 |
| de 126 a 250 cc | 31.050 | 22,0 | 32.352 | 22,7 | 33.575 | 23,5 | 35.264 | 24,4 | 37.283 | 25,0 | 5,7 |
| de 251 a 500 cc | 12.501 | 8,8 | 12.316 | 8,7 | 12.163 | 8,5 | 12.287 | 8,5 | 12.663 | 8,5 | 3,1 |
| de 501 a 750 cc | 14.524 | 10,3 | 14.925 | 10,5 | 15.062 | 10,5 | 15.406 | 10,7 | 15.858 | 10,6 | 2,9 |
| més de 750 cc | 5.085 | 3,6 | 5.409 | 3,8 | 5.741 | 4,0 | 6.052 | 4,2 | 6.448 | 4,3 | 6,5 |
| No consta | 3 | 0,0 | 3 | 0,0 | 3 | 0,0 | 4 | 0,0 | 2 | 0,0 | - |

cc: centímetres cúbics

Nota: no hi estan inclosos els ciclomotors.

Font: Cens de Vehicles. Departament d'Estadística. Ajuntament de Barcelona.

Evolució del cubicatge de les motos. 2000-2004

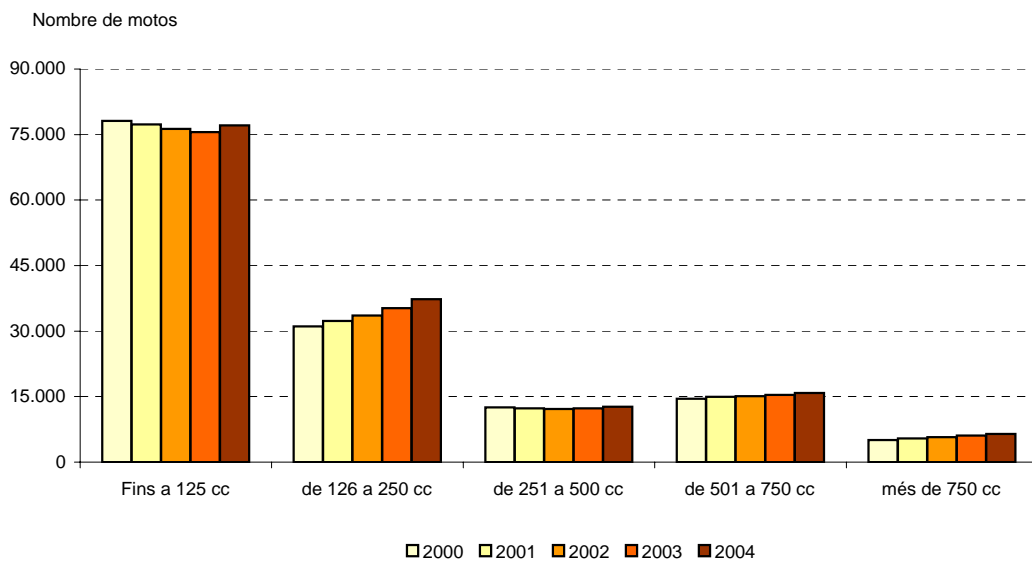

1. Dades generals

5. Distribució del parc de vehicles per districtes. Evolució 2000-2004

| Districte | 2000 | | 2001 | | 2002 | | 2003 | | 2004 | |
|------------------------|---------|-------|---------|-------|---------|-------|---------|-------|---------|-------|
| | Nombre | % | Nombre | % | Nombre | % | Nombre | % | Nombre | % |
| BARCELONA | 854.416 | 100,0 | 848.601 | 100,0 | 843.432 | 100,0 | 841.679 | 100,0 | 851.502 | 100,0 |
| 1. Ciutat Vella | 37.326 | 4,4 | 37.288 | 4,4 | 37.426 | 4,4 | 38.178 | 4,5 | 38.566 | 4,5 |
| 2. Eixample | 159.725 | 18,7 | 156.820 | 18,5 | 152.923 | 18,1 | 150.247 | 17,9 | 150.792 | 17,7 |
| 3. Sants-Montjuïc | 89.787 | 10,5 | 93.087 | 11,0 | 94.660 | 11,2 | 97.661 | 11,6 | 101.045 | 11,9 |
| 4. Les Corts | 58.723 | 6,9 | 56.746 | 6,7 | 56.272 | 6,7 | 55.232 | 6,6 | 55.536 | 6,5 |
| 5. Sarrià-Sant Gervasi | 111.037 | 13,0 | 110.387 | 13,0 | 110.233 | 13,1 | 109.677 | 13,0 | 110.799 | 13,0 |
| 6. Gràcia | 64.250 | 7,5 | 62.679 | 7,4 | 62.102 | 7,4 | 61.552 | 7,3 | 61.902 | 7,3 |
| 7. Horta-Guinardó | 87.448 | 10,2 | 86.444 | 10,2 | 85.627 | 10,2 | 85.123 | 10,1 | 85.847 | 10,1 |
| 8. Nou Barris | 76.823 | 9,0 | 76.057 | 9,0 | 75.154 | 8,9 | 74.591 | 8,9 | 74.707 | 8,8 |
| 9. Sant Andreu | 64.894 | 7,6 | 64.767 | 7,6 | 64.643 | 7,7 | 64.948 | 7,7 | 66.212 | 7,8 |
| 10. Sant Martí | 102.694 | 12,0 | 102.668 | 12,1 | 102.892 | 12,2 | 103.113 | 12,3 | 103.994 | 12,2 |
| No consta | 1.709 | 0,2 | 1.658 | 0,2 | 1.500 | 0,2 | 1.357 | 0,2 | 2.102 | 0,2 |

Nota: no hi estan inclosos els ciclomotors.

Font: Cens de Vehicles. Departament d'Estadística. Ajuntament de Barcelona.

Comparació del parc de vehicles per districtes. 2000-2004

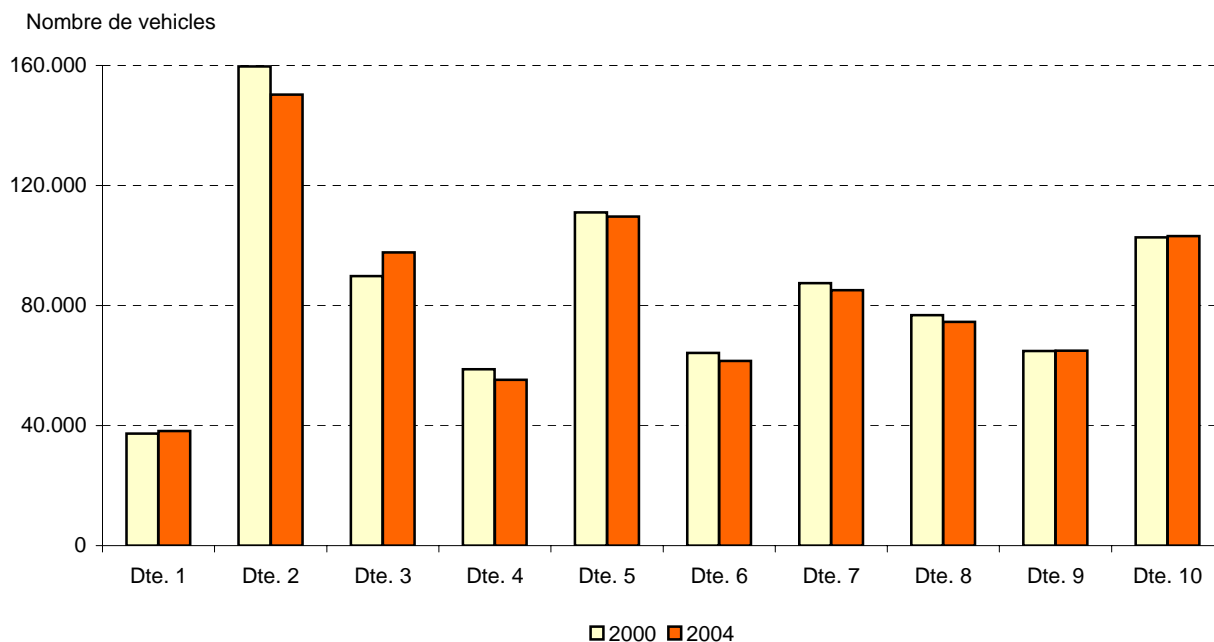

1. Dades generals

6. Distribució del parc de vehicles per zones estadístiques. Evolució 2000-2004

| Zona estadística | 2000 | | 2001 | | 2002 | | 2003 | | 2004 | |
|----------------------------------|---------|-------|---------|-------|---------|-------|---------|-------|---------|-------|
| | Nombre | % | Nombre | % | Nombre | % | Nombre | % | Nombre | % |
| BARCELONA | 854.416 | 100,0 | 848.601 | 100,0 | 843.432 | 100,0 | 841.679 | 100,0 | 851.502 | 100,0 |
| 1. Barceloneta | 5.284 | 0,6 | 5.273 | 0,6 | 5.351 | 0,6 | 5.353 | 0,6 | 5.432 | 0,6 |
| 2. Parc | 8.906 | 1,0 | 8.875 | 1,0 | 8.714 | 1,0 | 8.682 | 1,0 | 8.711 | 1,0 |
| 3. Gòtic | 10.403 | 1,2 | 10.633 | 1,3 | 10.927 | 1,3 | 11.580 | 1,4 | 11.695 | 1,4 |
| 4. Raval | 11.885 | 1,4 | 11.755 | 1,4 | 11.748 | 1,4 | 11.921 | 1,4 | 11.925 | 1,4 |
| 5. Sant Antoni | 18.728 | 2,2 | 18.615 | 2,2 | 18.223 | 2,2 | 17.837 | 2,1 | 17.947 | 2,1 |
| 6. Esquerra Eixample | 62.027 | 7,3 | 60.921 | 7,2 | 59.977 | 7,1 | 59.199 | 7,0 | 59.231 | 7,0 |
| 7. Dreta Eixample | 37.982 | 4,4 | 36.490 | 4,3 | 34.958 | 4,1 | 33.890 | 4,0 | 33.750 | 4,0 |
| 8. Estació Nord | 16.388 | 1,9 | 16.333 | 1,9 | 15.550 | 1,8 | 15.264 | 1,8 | 15.763 | 1,9 |
| 9. Sagrada Família | 24.509 | 2,9 | 24.378 | 2,9 | 24.139 | 2,9 | 23.988 | 2,9 | 24.034 | 2,8 |
| 10. Poble-sec | 15.232 | 1,8 | 15.029 | 1,8 | 14.937 | 1,8 | 14.834 | 1,8 | 15.262 | 1,8 |
| 11. Montjuïc | 1.299 | 0,2 | 1.256 | 0,1 | 1.249 | 0,1 | 1.246 | 0,1 | 1.305 | 0,2 |
| 12. Zona Franca-Port | 20.836 | 2,4 | 22.854 | 2,7 | 23.115 | 2,7 | 24.089 | 2,9 | 23.709 | 2,8 |
| 13. Font de la Guatlla | 5.730 | 0,7 | 7.699 | 0,9 | 9.687 | 1,1 | 11.549 | 1,4 | 12.813 | 1,5 |
| 14. Bordeta-Hostafrancs | 9.188 | 1,1 | 9.106 | 1,1 | 8.883 | 1,1 | 9.530 | 1,1 | 10.975 | 1,3 |
| 15. Sants | 36.288 | 4,2 | 36.003 | 4,2 | 35.623 | 4,2 | 35.349 | 4,2 | 35.658 | 4,2 |
| 16. Les Corts | 44.207 | 5,2 | 42.648 | 5,0 | 42.184 | 5,0 | 41.715 | 5,0 | 41.828 | 4,9 |
| 17. Pedralbes | 14.153 | 1,7 | 13.777 | 1,6 | 13.798 | 1,6 | 13.235 | 1,6 | 13.368 | 1,6 |
| 18. Sant Gervasi | 81.715 | 9,6 | 81.251 | 9,6 | 81.008 | 9,6 | 80.413 | 9,6 | 80.943 | 9,5 |
| 19. Sarrià | 26.974 | 3,2 | 26.731 | 3,2 | 26.790 | 3,2 | 26.768 | 3,2 | 27.290 | 3,2 |
| 20. Vallvidrera-Les Planes | 1.876 | 0,2 | 1.927 | 0,2 | 2.000 | 0,2 | 2.087 | 0,2 | 2.171 | 0,3 |
| 21. Gràcia | 45.485 | 5,3 | 44.127 | 5,2 | 43.736 | 5,2 | 43.297 | 5,1 | 43.517 | 5,1 |
| 22. Vallcarca | 18.579 | 2,2 | 18.380 | 2,2 | 18.148 | 2,2 | 18.061 | 2,1 | 18.206 | 2,1 |
| 23. Guinardó | 35.643 | 4,2 | 35.093 | 4,1 | 34.722 | 4,1 | 34.326 | 4,1 | 34.720 | 4,1 |
| 24. Horta | 36.644 | 4,3 | 36.284 | 4,3 | 35.916 | 4,3 | 35.852 | 4,3 | 36.045 | 4,2 |
| 25. Vall d'Hebron | 14.715 | 1,7 | 14.644 | 1,7 | 14.591 | 1,7 | 14.577 | 1,7 | 14.689 | 1,7 |
| 26. Vilapicina- Turó de la Peira | 30.119 | 3,5 | 29.852 | 3,5 | 29.533 | 3,5 | 29.253 | 3,5 | 29.275 | 3,4 |
| 27. Roquetes-Verdum | 39.329 | 4,6 | 39.023 | 4,6 | 38.664 | 4,6 | 38.448 | 4,6 | 38.596 | 4,5 |
| 28. Ciutat Meridiana-Vallbona | 6.049 | 0,7 | 5.933 | 0,7 | 5.837 | 0,7 | 5.908 | 0,7 | 5.907 | 0,7 |
| 29. Sagrera | 25.822 | 3,0 | 25.754 | 3,0 | 25.603 | 3,0 | 25.308 | 3,0 | 25.527 | 3,0 |
| 30. Congrés | 6.555 | 0,8 | 6.380 | 0,8 | 6.290 | 0,7 | 6.242 | 0,7 | 6.290 | 0,7 |
| 31. Sant Andreu | 21.925 | 2,6 | 22.020 | 2,6 | 22.230 | 2,6 | 22.612 | 2,7 | 23.119 | 2,7 |
| 32. Bon Pastor | 6.455 | 0,8 | 6.495 | 0,8 | 6.423 | 0,8 | 6.663 | 0,8 | 7.012 | 0,8 |
| 33. Trinitat Vella | 3.596 | 0,4 | 3.584 | 0,4 | 3.602 | 0,4 | 3.665 | 0,4 | 3.743 | 0,4 |
| 34. Fort Pius | 6.071 | 0,7 | 6.057 | 0,7 | 6.078 | 0,7 | 6.091 | 0,7 | 6.167 | 0,7 |
| 35. Poblenou | 27.201 | 3,2 | 27.708 | 3,3 | 28.325 | 3,4 | 28.469 | 3,4 | 29.263 | 3,4 |
| 36. Barris Besòs | 11.079 | 1,3 | 10.952 | 1,3 | 10.976 | 1,3 | 10.900 | 1,3 | 10.860 | 1,3 |
| 37. Clot | 28.661 | 3,4 | 28.682 | 3,4 | 28.739 | 3,4 | 28.706 | 3,4 | 29.025 | 3,4 |
| 38. Verneda | 28.981 | 3,4 | 28.502 | 3,4 | 28.079 | 3,3 | 28.181 | 3,3 | 27.953 | 3,3 |
| No consta | 7.897 | 0,9 | 7.577 | 0,9 | 7.079 | 0,8 | 6.591 | 0,8 | 7.778 | 0,9 |

Nota: no hi estan inclosos els ciclomotors.

Font: Cens de Vehicles. Departament d'Estadística. Ajuntament de Barcelona.

1. Dades generals

7. Indicadors i densitats del parc de turismes. 2004

| <i>Districte</i> | <i>Habitants 2004 (1)</i> | <i>Turismes</i> | <i>Superfície (km2)</i> | <i>Habitants/ Turisme</i> | <i>Turismes/ Km2</i> | <i>Turismes/ 1000 habitants</i> | <i>Turismes/ llar (2)</i> |
|------------------------|-------------------------------|-----------------|-----------------------------|-------------------------------|--------------------------|-------------------------------------|-------------------------------|
| BARCELONA | 1.578.546 | 607.791 | 101,0 | 2,6 | 6.020,1 | 385 | 1,02 |
| 1. Ciutat Vella | 107.605 | 25.113 | 4,5 | 4,3 | 5.587,8 | 233 | 0,69 |
| 2. Eixample | 260.237 | 102.755 | 7,5 | 2,5 | 13.765,8 | 395 | 0,99 |
| 3. Sants-Montjuïc | 176.027 | 72.154 | 21,3 | 2,4 | 3.379,9 | 410 | 1,08 |
| 4. Les Corts | 82.546 | 38.875 | 6,0 | 2,1 | 6.460,3 | 471 | 1,28 |
| 5. Sarrià-Sant Gervasi | 138.656 | 72.134 | 20,1 | 1,9 | 3.589,8 | 520 | 1,45 |
| 6. Gràcia | 119.210 | 43.349 | 4,2 | 2,8 | 10.355,2 | 364 | 0,90 |
| 7. Horta-Guinardó | 169.739 | 63.768 | 12,0 | 2,7 | 5.333,4 | 376 | 0,99 |
| 8. Nou Barris | 165.368 | 59.316 | 8,0 | 2,8 | 7.378,9 | 359 | 0,95 |
| 9. Sant Andreu | 141.154 | 50.841 | 6,6 | 2,8 | 7.745,5 | 360 | 0,98 |
| 10. Sant Martí | 218.004 | 78.352 | 10,8 | 2,8 | 7.257,3 | 359 | 0,97 |
| No consta | - | 1.134 | - | - | - | - | - |

(1) Població de l'INE, 01-01-2004

(2) indicador calculat en base als habitatges ocupats del Cens de Població i Habitatges 2001.

Departament d'Estadística. Ajuntament de Barcelona.

Font: Cens de Població i Habitatges 2001. Instituto Nacional de Estadística. Institut d'Estadística de Catalunya.

Cens de Vehicles. Departament d'Estadística. Ajuntament de Barcelona.

Nombre de turismes i llars per districtes. 2004

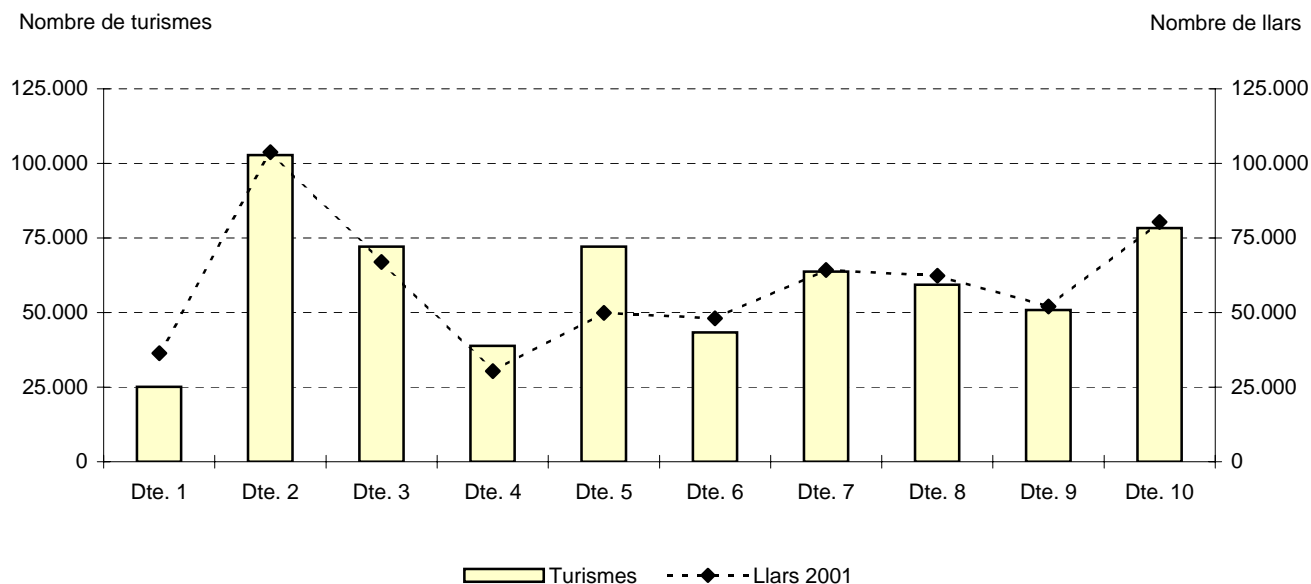

1. Dades generals

8. Comparativa amb altres ciutats i àmbits metropolitanos

| <i>Ciutats/àmbits metropolitanos</i> | <i>Habitants (en milers)</i> | <i>Turismes (en milers)</i> | <i>Superfície (km²)</i> | <i>Turismes/ 1000 habitants</i> | <i>Habitants / Turisme</i> | <i>Turismes/km² (en milers)</i> |
|--------------------------------------|----------------------------------|---------------------------------|--|-------------------------------------|--------------------------------|--|
| Barcelona 2004 | 1.579 | 608 | 101,0 | 385,0 | 2,6 | 6,0 |
| Entitat metropolitana Bcn 2003 | 3.057 | 1.213 | 586,5 | 396,9 | 2,5 | 2,1 |
| Madrid 2002 | 3.125 | 1.333 | 607,1 | 426,7 | 2,3 | 2,2 |
| València 2004 | 791 | 350 | 136,8 | 442,4 | 2,3 | 2,6 |
| Amsterdam 2003 | 736 | 240 | 218,9 | 326,6 | 3,1 | 1,1 |
| Berlín 2003 | 3.388 | 1.235 | 890,2 | 364,5 | 2,7 | 1,4 |
| Bolonya 2003 | 374 | 212 | 140,9 | 568,1 | 1,8 | 1,5 |
| Budapest 2003 | 1.719 | 605 | 525,2 | 351,9 | 2,8 | 1,2 |
| Copenhaguen 2003 | 501 | 137 | 89,7 | 273,7 | 3,7 | 1,5 |
| Estocolm 2002 | 762 | 324 | 215,9 | 425,6 | 2,3 | 1,5 |
| Frankfurt 2003 | 652 | 331 | 248,3 | 507,1 | 2,0 | 1,3 |
| Helsinki 2003 | 560 | 193 | 186,8 | 345,3 | 2,9 | 1,0 |
| Londres 2001 | 7.188 | 2.379 | 1.578,0 | 331,0 | 3,0 | 1,5 |
| Milà 2002 | 1.247 | 797 | 182,1 | 639,5 | 1,6 | 4,4 |
| Munic 2003 | 1.268 | 680 | 310,4 | 536,7 | 1,9 | 2,2 |
| Oslo 2003 | 517 | 186 | 454,1 | 360,3 | 2,8 | 0,4 |
| Praga 2003 | 1.166 | 569 | 496,0 | 488,2 | 2,0 | 1,1 |
| Roma 2002 | 2.541 | 1.942 | 1.285,3 | 764,4 | 1,3 | 1,5 |
| Viena 2003 | 1.599 | 642 | 415,0 | 401,9 | 2,5 | 1,5 |

Nota: l'Entitat metropolitana de Barcelona comprèn els 33 municipis de l'entitat metropolitana del medi ambient de Barcelona.

Departament d'Estadística. Ajuntament de Barcelona.

Font: Anuaris Estadístics de les diferents ciutats.

Comparativa del ràtio habitants/turismes

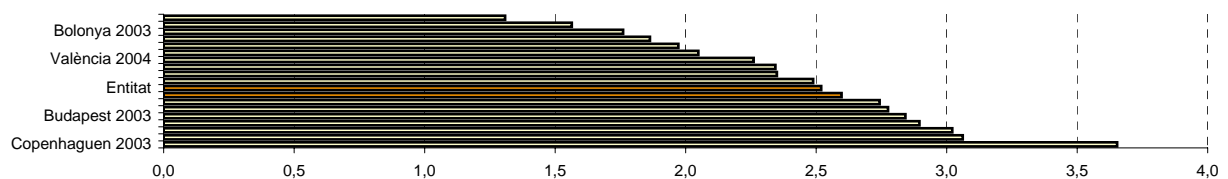

1. Dades generals

9.Comparativa amb altres àmbits territorials. 2003

| <i>Àmbits territorials</i> | <i>Habitants</i> | <i>Vehicles</i> | <i>Habitants/ vehicles</i> | <i>Turismes</i> | <i>Habitants/ turismes</i> |
|----------------------------|------------------|-----------------|--------------------------------|-----------------|--------------------------------|
| Barcelona | 1.582.738 | 841.679 | 1,9 | 603.343 | 2,6 |
| Entitat Metropolitana | 3.056.505 | 1.686.255 | 1,8 | 1.213.231 | 2,5 |
| Regió Metropolitana | 4.618.257 | 2.697.142 | 1,7 | 1.940.705 | 2,4 |
| Província Barcelona | 5.052.666 | 3.049.576 | 1,7 | 2.188.576 | 2,3 |
| Catalunya | 6.704.146 | 4.220.206 | 1,6 | 2.984.676 | 2,2 |
| Espanya | 42.717.064 | 25.169.452 | 1,7 | 18.688.320 | 2,3 |

Nota: no hi estan inclosos els ciclomotors.

Tant les dades del web de PTOPI com les de la DGT avisen que de l'any 2003 en endavant no s'inclouen al parc els vehicles en baixa temporal.

Departament d'Estadística. Ajuntament de Barcelona.

Font: Cens Vehicles 2003. Departament d'Estadística. Ajuntament de Barcelona.

Webs de l'Idescat i de PTOPI, de la Generalitat de Catalunya. Anuario Estadístico de la Dirección General de Tráfico.

2. Tipologia dels vehicles. 2004

2. Tipologia dels vehicles. 2004

1. Tipus de vehicles per districtes. Absolut i percentatges

| <i>Districte</i> | <i>TOTAL</i> | <i>%</i> | <i>Turismes</i> | <i>%</i> | <i>Motos</i> | <i>%</i> | <i>Ciclo-</i> <i>motors</i> | <i>%</i> | <i>Furgo-</i> <i>netes</i> | <i>%</i> | <i>Camions</i> | <i>%</i> | <i>Altres</i> <i>vehicles</i> | <i>%</i> |
|---------------------|--------------|----------|-----------------|----------|--------------|----------|--------------------------------|----------|-------------------------------|----------|----------------|----------|----------------------------------|----------|
| BARCELONA | 942.232 | 100,0 | 607.791 | 100,0 | 149.363 | 100,0 | 90.730 | 100,0 | 42.234 | 100,0 | 33.646 | 100,0 | 18.468 | 100,0 |
| 1. Ciutat Vella | 44.672 | 4,7 | 25.113 | 4,1 | 7.424 | 5,0 | 6.106 | 6,7 | 2.811 | 6,7 | 2.161 | 6,4 | 1.057 | 5,7 |
| 2. Eixample | 166.278 | 17,6 | 102.755 | 16,9 | 28.614 | 19,2 | 15.486 | 17,1 | 8.374 | 19,8 | 7.234 | 21,5 | 3.815 | 20,7 |
| 3. Sants-Montjuïc | 111.257 | 11,8 | 72.154 | 11,9 | 12.426 | 8,3 | 10.212 | 11,3 | 6.141 | 14,5 | 5.447 | 16,2 | 4.877 | 26,4 |
| 4. Les Corts | 60.691 | 6,4 | 38.875 | 6,4 | 11.585 | 7,8 | 5.155 | 5,7 | 2.334 | 5,5 | 1.778 | 5,3 | 964 | 5,2 |
| 5. Sarrià-S Gervasi | 120.428 | 12,8 | 72.134 | 11,9 | 31.410 | 21,0 | 9.629 | 10,6 | 3.825 | 9,1 | 2.054 | 6,1 | 1.376 | 7,5 |
| 6. Gràcia | 69.719 | 7,4 | 43.349 | 7,1 | 13.759 | 9,2 | 7.817 | 8,6 | 2.470 | 5,8 | 1.621 | 4,8 | 703 | 3,8 |
| 7. Horta-Guinardó | 96.508 | 10,2 | 63.768 | 10,5 | 14.656 | 9,8 | 10.661 | 11,8 | 3.804 | 9,0 | 2.546 | 7,6 | 1.073 | 5,8 |
| 8. Nou Barris | 82.518 | 8,8 | 59.316 | 9,8 | 7.912 | 5,3 | 7.811 | 8,6 | 3.579 | 8,5 | 2.919 | 8,7 | 981 | 5,3 |
| 9. Sant Andreu | 72.857 | 7,7 | 50.841 | 8,4 | 8.255 | 5,5 | 6.645 | 7,3 | 3.374 | 8,0 | 2.625 | 7,8 | 1.117 | 6,0 |
| 10. Sant Martí | 115.110 | 12,2 | 78.352 | 12,9 | 13.133 | 8,8 | 11.116 | 12,3 | 5.364 | 12,7 | 4.943 | 14,7 | 2.202 | 11,9 |
| No consta | 2.194 | 0,2 | 1.134 | 0,2 | 189 | 0,1 | 92 | 0,1 | 158 | 0,4 | 318 | 0,9 | 303 | 1,6 |

1. Tipus de vehicles per districtes. Percentatges

| <i>Districte</i> | <i>TOTAL</i> | <i>Turismes</i> | <i>Motos</i> | <i>Ciclo-</i> <i>motors</i> | <i>Furgo-</i> <i>netes</i> | <i>Camions</i> | <i>Altres</i> <i>vehicles</i> |
|---------------------|--------------|-----------------|--------------|--------------------------------|-------------------------------|----------------|----------------------------------|
| BARCELONA | 100,0 | 64,5 | 15,9 | 9,6 | 4,5 | 3,6 | 2,0 |
| 1. Ciutat Vella | 100,0 | 56,2 | 16,6 | 13,7 | 6,3 | 4,8 | 2,4 |
| 2. Eixample | 100,0 | 61,8 | 17,2 | 9,3 | 5,0 | 4,4 | 2,3 |
| 3. Sants-Montjuïc | 100,0 | 64,9 | 11,2 | 9,2 | 5,5 | 4,9 | 4,4 |
| 4. Les Corts | 100,0 | 64,1 | 19,1 | 8,5 | 3,8 | 2,9 | 1,6 |
| 5. Sarrià-S Gervasi | 100,0 | 59,9 | 26,1 | 8,0 | 3,2 | 1,7 | 1,1 |
| 6. Gràcia | 100,0 | 62,2 | 19,7 | 11,2 | 3,5 | 2,3 | 1,0 |
| 7. Horta-Guinardó | 100,0 | 66,1 | 15,2 | 11,0 | 3,9 | 2,6 | 1,1 |
| 8. Nou Barris | 100,0 | 71,9 | 9,6 | 9,5 | 4,3 | 3,5 | 1,2 |
| 9. Sant Andreu | 100,0 | 69,8 | 11,3 | 9,1 | 4,6 | 3,6 | 1,5 |
| 10. Sant Martí | 100,0 | 68,1 | 11,4 | 9,7 | 4,7 | 4,3 | 1,9 |
| No consta | 100,0 | 51,7 | 8,6 | 4,2 | 7,2 | 14,5 | 13,8 |

Font: Cens de Vehicles. Departament d'Estadística. Ajuntament de Barcelona.

2. Tipologia dels vehicles. 2004

2. Tipus de vehicles per zones estadístiques. Absoluts i percentatges

| Zona estadística | TOTAL | % | Turismes | % | Motos | % | Ciclo- motors | % | Furgo- netes | % | Ca- mions | % | Altres vehicles | % |
|---------------------------------|---------|-------|----------|-------|---------|-------|------------------|-------|-----------------|-------|--------------|-------|--------------------|-------|
| BARCELONA | 942.232 | 100,0 | 607.791 | 100,0 | 149.363 | 100,0 | 90.730 | 100,0 | 42.234 | 100,0 | 33.646 | 100,0 | 18.468 | 100,0 |
| 1. Barceloneta | 6.457 | 0,7 | 3.870 | 0,6 | 848 | 0,6 | 1.025 | 1,1 | 315 | 0,7 | 255 | 0,8 | 144 | 0,8 |
| 2. Parc | 10.165 | 1,1 | 5.778 | 1,0 | 1.660 | 1,1 | 1.454 | 1,6 | 496 | 1,2 | 386 | 1,1 | 391 | 2,1 |
| 3. Gòtic | 12.676 | 1,3 | 6.601 | 1,1 | 2.747 | 1,8 | 981 | 1,1 | 1.230 | 2,9 | 911 | 2,7 | 206 | 1,1 |
| 4. Raval | 14.474 | 1,5 | 8.331 | 1,4 | 2.037 | 1,4 | 2.549 | 2,8 | 722 | 1,7 | 531 | 1,6 | 304 | 1,6 |
| 5. Sant Antoni | 20.006 | 2,1 | 12.706 | 2,1 | 3.404 | 2,3 | 2.059 | 2,3 | 871 | 2,1 | 591 | 1,8 | 375 | 2,0 |
| 6. Esquerra Eixample | 65.349 | 6,9 | 39.715 | 6,5 | 11.723 | 7,8 | 6.118 | 6,7 | 3.672 | 8,7 | 2.986 | 8,9 | 1.135 | 6,1 |
| 7. Dreta Eixample | 36.492 | 3,9 | 21.207 | 3,5 | 6.388 | 4,3 | 2.742 | 3,0 | 2.097 | 5,0 | 2.477 | 7,4 | 1.581 | 8,6 |
| 8. Estació Nord | 17.459 | 1,9 | 11.387 | 1,9 | 2.755 | 1,8 | 1.696 | 1,9 | 726 | 1,7 | 515 | 1,5 | 380 | 2,1 |
| 9. Sagrada Família | 26.904 | 2,9 | 17.696 | 2,9 | 4.326 | 2,9 | 2.870 | 3,2 | 1.006 | 2,4 | 662 | 2,0 | 344 | 1,9 |
| 10. Poble-sec | 17.539 | 1,9 | 10.658 | 1,8 | 2.637 | 1,8 | 2.277 | 2,5 | 916 | 2,2 | 670 | 2,0 | 381 | 2,1 |
| 11. Montjuïc | 1.507 | 0,2 | 771 | 0,1 | 86 | 0,1 | 202 | 0,2 | 99 | 0,2 | 136 | 0,4 | 213 | 1,2 |
| 12. Zona Franca-Port | 25.366 | 2,7 | 15.674 | 2,6 | 1.674 | 1,1 | 1.657 | 1,8 | 1.185 | 2,8 | 2.252 | 6,7 | 2.924 | 15,8 |
| 13. Font de la Guatlla | 13.395 | 1,4 | 9.560 | 1,6 | 844 | 0,6 | 582 | 0,6 | 1.544 | 3,7 | 745 | 2,2 | 120 | 0,6 |
| 14. Bordeta-Hostafrancs | 12.045 | 1,3 | 8.457 | 1,4 | 1.239 | 0,8 | 1.070 | 1,2 | 691 | 1,6 | 403 | 1,2 | 185 | 1,0 |
| 15. Sants | 40.018 | 4,2 | 26.392 | 4,3 | 5.826 | 3,9 | 4.360 | 4,8 | 1.667 | 3,9 | 1.146 | 3,4 | 627 | 3,4 |
| 16. Les Corts | 46.007 | 4,9 | 29.841 | 4,9 | 8.203 | 5,5 | 4.179 | 4,6 | 1.776 | 4,2 | 1.311 | 3,9 | 697 | 3,8 |
| 17. Pedralbes | 14.336 | 1,5 | 8.832 | 1,5 | 3.281 | 2,2 | 968 | 1,1 | 548 | 1,3 | 443 | 1,3 | 264 | 1,4 |
| 18. Sant Gervasi | 88.070 | 9,3 | 52.752 | 8,7 | 22.900 | 15,3 | 7.127 | 7,9 | 2.719 | 6,4 | 1.551 | 4,6 | 1.021 | 5,5 |
| 19. Sarrià | 29.583 | 3,1 | 17.633 | 2,9 | 7.944 | 5,3 | 2.293 | 2,5 | 958 | 2,3 | 433 | 1,3 | 322 | 1,7 |
| 20. Vallvidrera-Les Planes | 2.363 | 0,3 | 1.509 | 0,2 | 435 | 0,3 | 192 | 0,2 | 136 | 0,3 | 59 | 0,2 | 32 | 0,2 |
| 21. Gràcia | 49.012 | 5,2 | 30.403 | 5,0 | 9.571 | 6,4 | 5.495 | 6,1 | 1.806 | 4,3 | 1.214 | 3,6 | 523 | 2,8 |
| 22. Vallcarca | 20.515 | 2,2 | 12.820 | 2,1 | 4.145 | 2,8 | 2.309 | 2,5 | 659 | 1,6 | 402 | 1,2 | 180 | 1,0 |
| 23. Guinardó | 38.857 | 4,1 | 25.169 | 4,1 | 6.500 | 4,4 | 4.137 | 4,6 | 1.545 | 3,7 | 1.008 | 3,0 | 498 | 2,7 |
| 24. Horta | 40.914 | 4,3 | 26.867 | 4,4 | 5.978 | 4,0 | 4.869 | 5,4 | 1.655 | 3,9 | 1.129 | 3,4 | 416 | 2,3 |
| 25. Vall d'Hebron | 16.319 | 1,7 | 11.459 | 1,9 | 2.110 | 1,4 | 1.630 | 1,8 | 584 | 1,4 | 379 | 1,1 | 157 | 0,9 |
| 26. Vilapicina-Turó de la Peira | 32.240 | 3,4 | 23.025 | 3,8 | 3.647 | 2,4 | 2.965 | 3,3 | 1.285 | 3,0 | 966 | 2,9 | 352 | 1,9 |
| 27. Roquetes-Verdum | 42.649 | 4,5 | 30.897 | 5,1 | 3.753 | 2,5 | 4.053 | 4,5 | 1.910 | 4,5 | 1.521 | 4,5 | 515 | 2,8 |
| 28. Ciutat Meridiana-Vallbona | 6.624 | 0,7 | 4.738 | 0,8 | 413 | 0,3 | 717 | 0,8 | 343 | 0,8 | 317 | 0,9 | 96 | 0,5 |
| 29. Sagrera | 28.180 | 3,0 | 19.485 | 3,2 | 3.571 | 2,4 | 2.653 | 2,9 | 1.162 | 2,8 | 917 | 2,7 | 392 | 2,1 |
| 30. Congrés | 6.900 | 0,7 | 4.744 | 0,8 | 954 | 0,6 | 610 | 0,7 | 305 | 0,7 | 198 | 0,6 | 89 | 0,5 |
| 31. Sant Andreu | 25.362 | 2,7 | 18.077 | 3,0 | 2.877 | 1,9 | 2.243 | 2,5 | 1.116 | 2,6 | 733 | 2,2 | 316 | 1,7 |
| 32. Bon Pastor | 7.644 | 0,8 | 5.156 | 0,8 | 463 | 0,3 | 632 | 0,7 | 528 | 1,3 | 580 | 1,7 | 285 | 1,5 |
| 33. Trinitat Vella | 4.217 | 0,4 | 2.998 | 0,5 | 318 | 0,2 | 474 | 0,5 | 231 | 0,5 | 165 | 0,5 | 31 | 0,2 |
| 34. Fort Pius | 6.882 | 0,7 | 4.446 | 0,7 | 954 | 0,6 | 715 | 0,8 | 270 | 0,6 | 306 | 0,9 | 191 | 1,0 |
| 35. Poblenou | 32.145 | 3,4 | 21.026 | 3,5 | 3.482 | 2,3 | 2.882 | 3,2 | 1.961 | 4,6 | 1.840 | 5,5 | 954 | 5,2 |
| 36. Barris Besòs | 11.975 | 1,3 | 8.557 | 1,4 | 838 | 0,6 | 1.115 | 1,2 | 648 | 1,5 | 601 | 1,8 | 216 | 1,2 |
| 37. Clot | 32.606 | 3,5 | 21.701 | 3,6 | 4.567 | 3,1 | 3.581 | 3,9 | 1.296 | 3,1 | 1.087 | 3,2 | 374 | 2,0 |
| 38. Verneda | 30.711 | 3,3 | 22.081 | 3,6 | 3.223 | 2,2 | 2.758 | 3,0 | 1.145 | 2,7 | 1.049 | 3,1 | 455 | 2,5 |
| No consta | 8.269 | 0,9 | 4.772 | 0,8 | 1.042 | 0,7 | 491 | 0,5 | 411 | 1,0 | 771 | 2,3 | 782 | 4,2 |

2.(cont.)Tipus de vehicles per zones estadístiques. Percentatges

| <i>Zona estadística</i> | <i>TOTAL</i> | <i>Turismes</i> | <i>Motos</i> | <i>Ciclomotors</i> | <i>Furgonetes</i> | <i>Camions</i> | <i>Altres vehicles</i> |
|---------------------------------|--------------|-----------------|--------------|--------------------|-------------------|----------------|----------------------------|
| BARCELONA | 100,0 | 64,5 | 15,9 | 9,6 | 4,5 | 3,6 | 2,0 |
| 1. Barceloneta | 100,0 | 59,9 | 13,1 | 15,9 | 4,9 | 3,9 | 2,2 |
| 2. Parc | 100,0 | 56,8 | 16,3 | 14,3 | 4,9 | 3,8 | 3,8 |
| 3. Gòtic | 100,0 | 52,1 | 21,7 | 7,7 | 9,7 | 7,2 | 1,6 |
| 4. Raval | 100,0 | 57,6 | 14,1 | 17,6 | 5,0 | 3,7 | 2,1 |
| 5. Sant Antoni | 100,0 | 63,5 | 17,0 | 10,3 | 4,4 | 3,0 | 1,9 |
| 6. Esquerra Eixample | 100,0 | 60,8 | 17,9 | 9,4 | 5,6 | 4,6 | 1,7 |
| 7. Dreta Eixample | 100,0 | 58,1 | 17,5 | 7,5 | 5,7 | 6,8 | 4,3 |
| 8. Estació Nord | 100,0 | 65,2 | 15,8 | 9,7 | 4,2 | 2,9 | 2,2 |
| 9. Sagrada Família | 100,0 | 65,8 | 16,1 | 10,7 | 3,7 | 2,5 | 1,3 |
| 10. Poble-sec | 100,0 | 60,8 | 15,0 | 13,0 | 5,2 | 3,8 | 2,2 |
| 11. Montjuïc | 100,0 | 51,2 | 5,7 | 13,4 | 6,6 | 9,0 | 14,1 |
| 12. Zona Franca-Port | 100,0 | 61,8 | 6,6 | 6,5 | 4,7 | 8,9 | 11,5 |
| 13. Font de la Guatlla | 100,0 | 71,4 | 6,3 | 4,3 | 11,5 | 5,6 | 0,9 |
| 14. Bordeta-Hostafrancs | 100,0 | 70,2 | 10,3 | 8,9 | 5,7 | 3,3 | 1,5 |
| 15. Sants | 100,0 | 66,0 | 14,6 | 10,9 | 4,2 | 2,9 | 1,6 |
| 16. Les Corts | 100,0 | 64,9 | 17,8 | 9,1 | 3,9 | 2,8 | 1,5 |
| 17. Pedralbes | 100,0 | 61,6 | 22,9 | 6,8 | 3,8 | 3,1 | 1,8 |
| 18. Sant Gervasi | 100,0 | 59,9 | 26,0 | 8,1 | 3,1 | 1,8 | 1,2 |
| 19. Sarrià | 100,0 | 59,6 | 26,9 | 7,8 | 3,2 | 1,5 | 1,1 |
| 20. Vallvidrera-Les Planes | 100,0 | 63,9 | 18,4 | 8,1 | 5,8 | 2,5 | 1,4 |
| 21. Gràcia | 100,0 | 62,0 | 19,5 | 11,2 | 3,7 | 2,5 | 1,1 |
| 22. Vallcarca | 100,0 | 62,5 | 20,2 | 11,3 | 3,2 | 2,0 | 0,9 |
| 23. Guinardó | 100,0 | 64,8 | 16,7 | 10,6 | 4,0 | 2,6 | 1,3 |
| 24. Horta | 100,0 | 65,7 | 14,6 | 11,9 | 4,0 | 2,8 | 1,0 |
| 25. Vall d'Hebron | 100,0 | 70,2 | 12,9 | 10,0 | 3,6 | 2,3 | 1,0 |
| 26. Vilapicina-Turó de la Peira | 100,0 | 71,4 | 11,3 | 9,2 | 4,0 | 3,0 | 1,1 |
| 27. Roquetes-Verdum | 100,0 | 72,4 | 8,8 | 9,5 | 4,5 | 3,6 | 1,2 |
| 28. Ciutat Meridiana-Vallbona | 100,0 | 71,5 | 6,2 | 10,8 | 5,2 | 4,8 | 1,4 |
| 29. Sagrera | 100,0 | 69,1 | 12,7 | 9,4 | 4,1 | 3,3 | 1,4 |
| 30. Congrés | 100,0 | 68,8 | 13,8 | 8,8 | 4,4 | 2,9 | 1,3 |
| 31. Sant Andreu | 100,0 | 71,3 | 11,3 | 8,8 | 4,4 | 2,9 | 1,2 |
| 32. Bon Pastor | 100,0 | 67,5 | 6,1 | 8,3 | 6,9 | 7,6 | 3,7 |
| 33. Trinitat Vella | 100,0 | 71,1 | 7,5 | 11,2 | 5,5 | 3,9 | 0,7 |
| 34. Fort Pius | 100,0 | 64,6 | 13,9 | 10,4 | 3,9 | 4,4 | 2,8 |
| 35. Poblenou | 100,0 | 65,4 | 10,8 | 9,0 | 6,1 | 5,7 | 3,0 |
| 36. Barris Besòs | 100,0 | 71,5 | 7,0 | 9,3 | 5,4 | 5,0 | 1,8 |
| 37. Clot | 100,0 | 66,6 | 14,0 | 11,0 | 4,0 | 3,3 | 1,1 |
| 38. Verneda | 100,0 | 71,9 | 10,5 | 9,0 | 3,7 | 3,4 | 1,5 |
| No consta | 100,0 | 57,7 | 12,6 | 5,9 | 5,0 | 9,3 | 9,5 |

Font: Cens de Vehicles. Departament d'Estadística. Ajuntament de Barcelona.

Nombre de turismes per Zona de Recerca

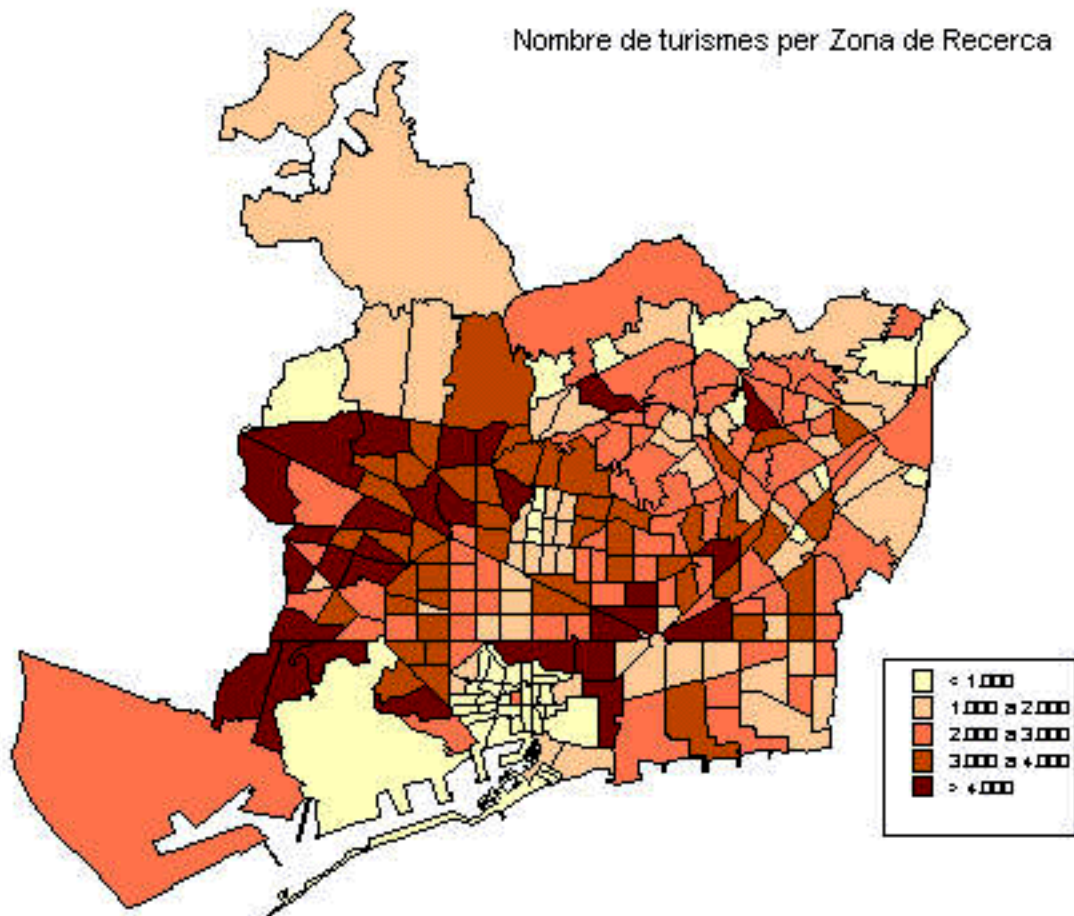

Nombre de motos per Zona de Recerca

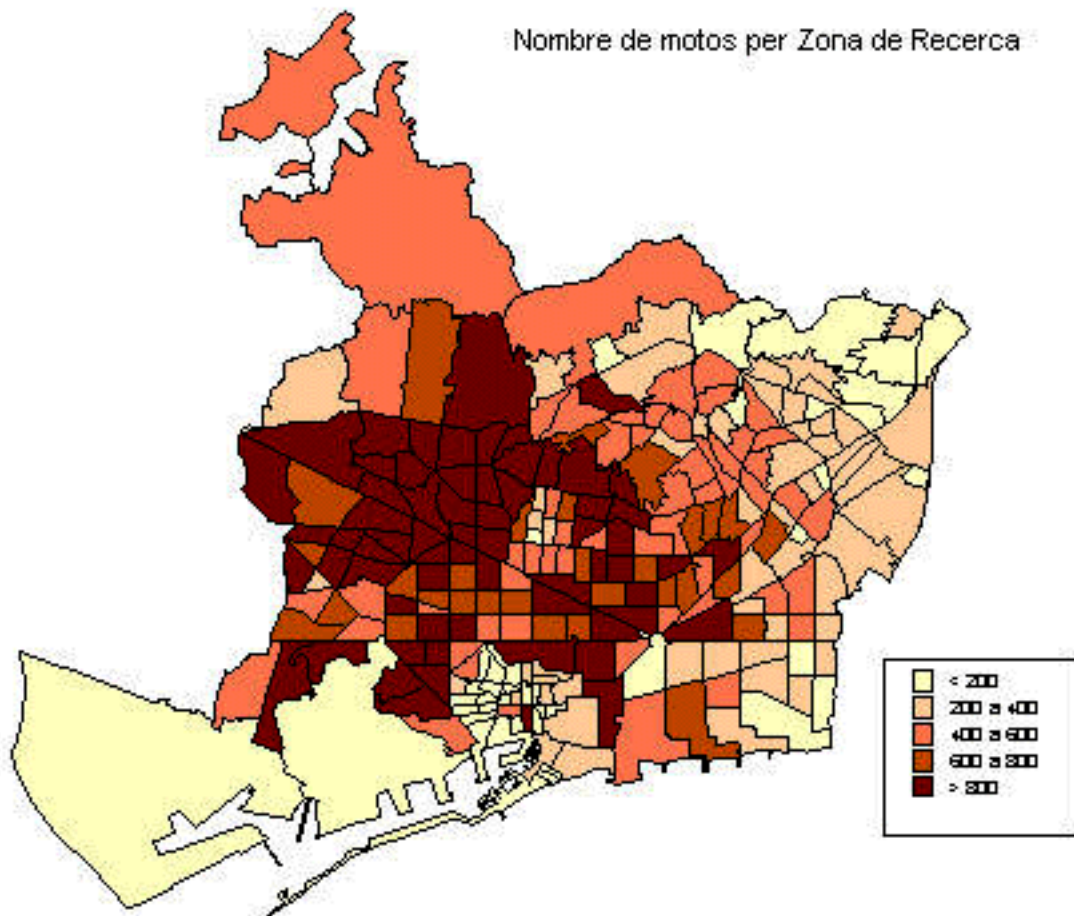

Nombre de furgonetes per Zona de Recerca

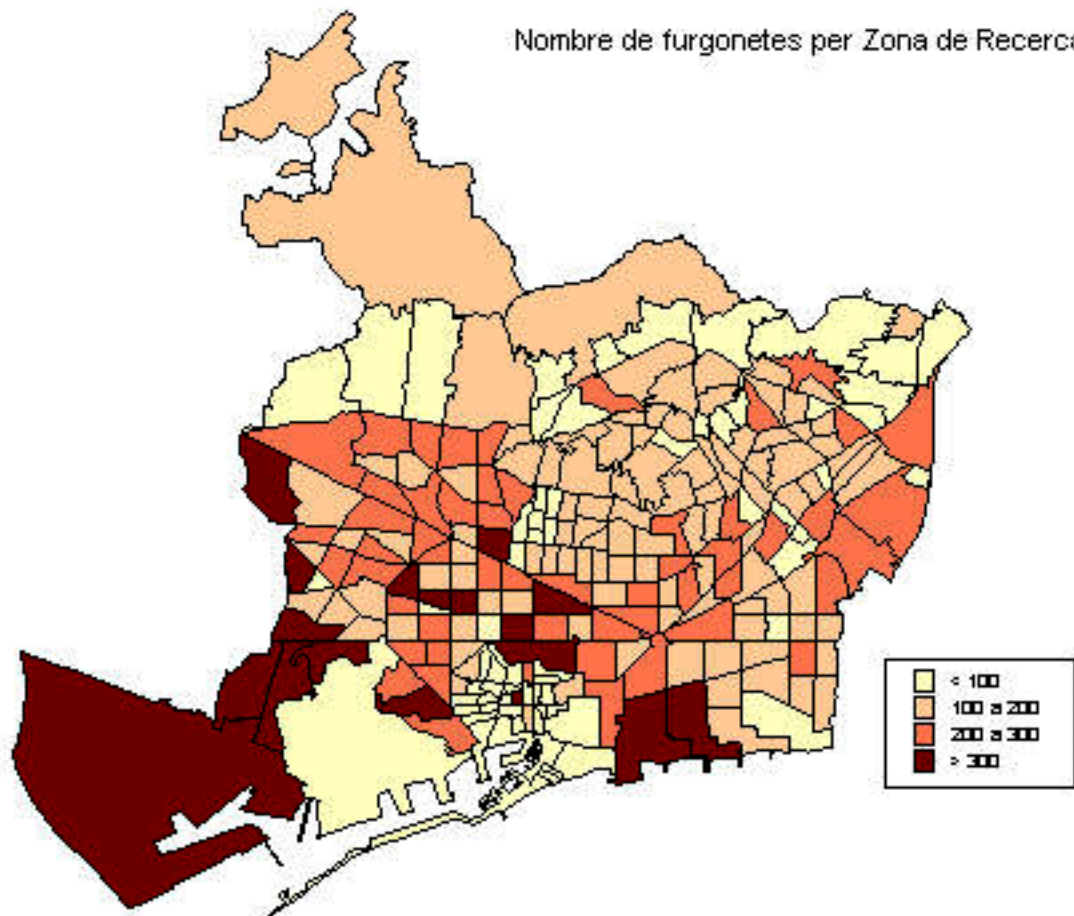

Nombre de ciclomotors per Zona de Recerca

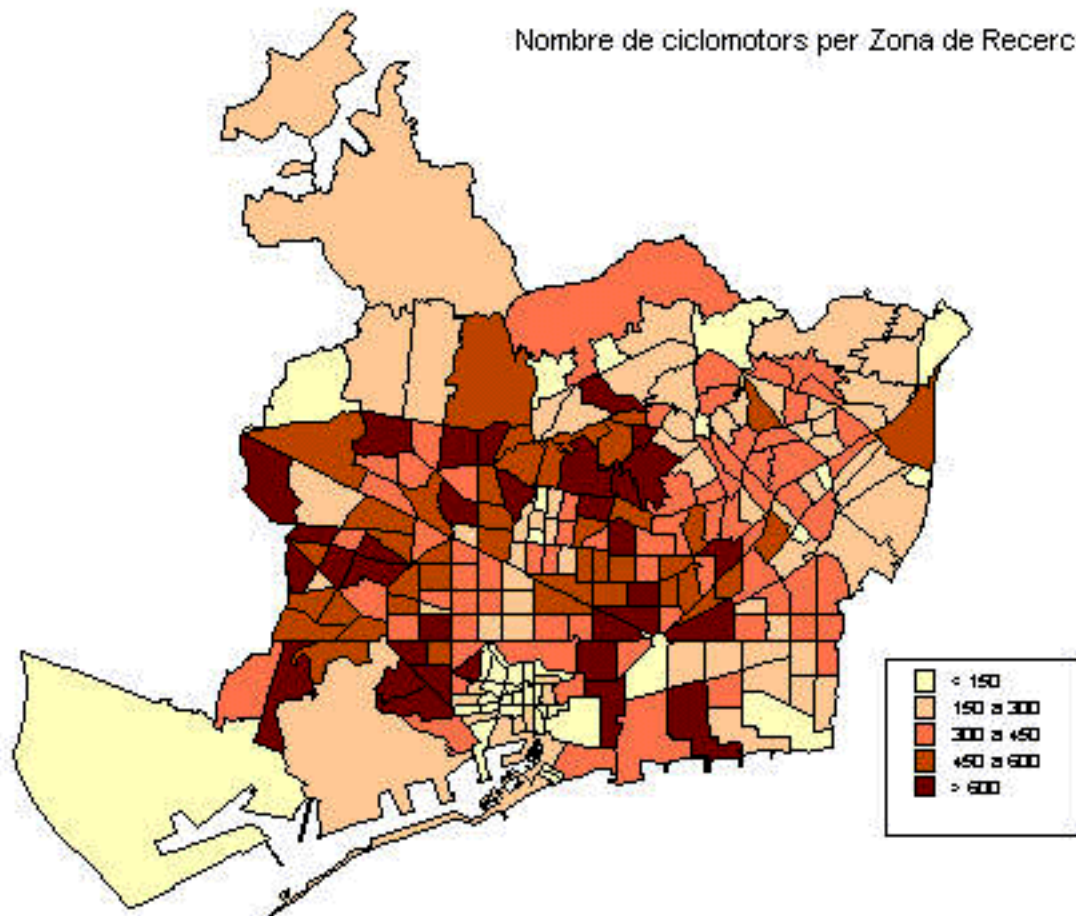

Nombre de camions per Zona de Recerca

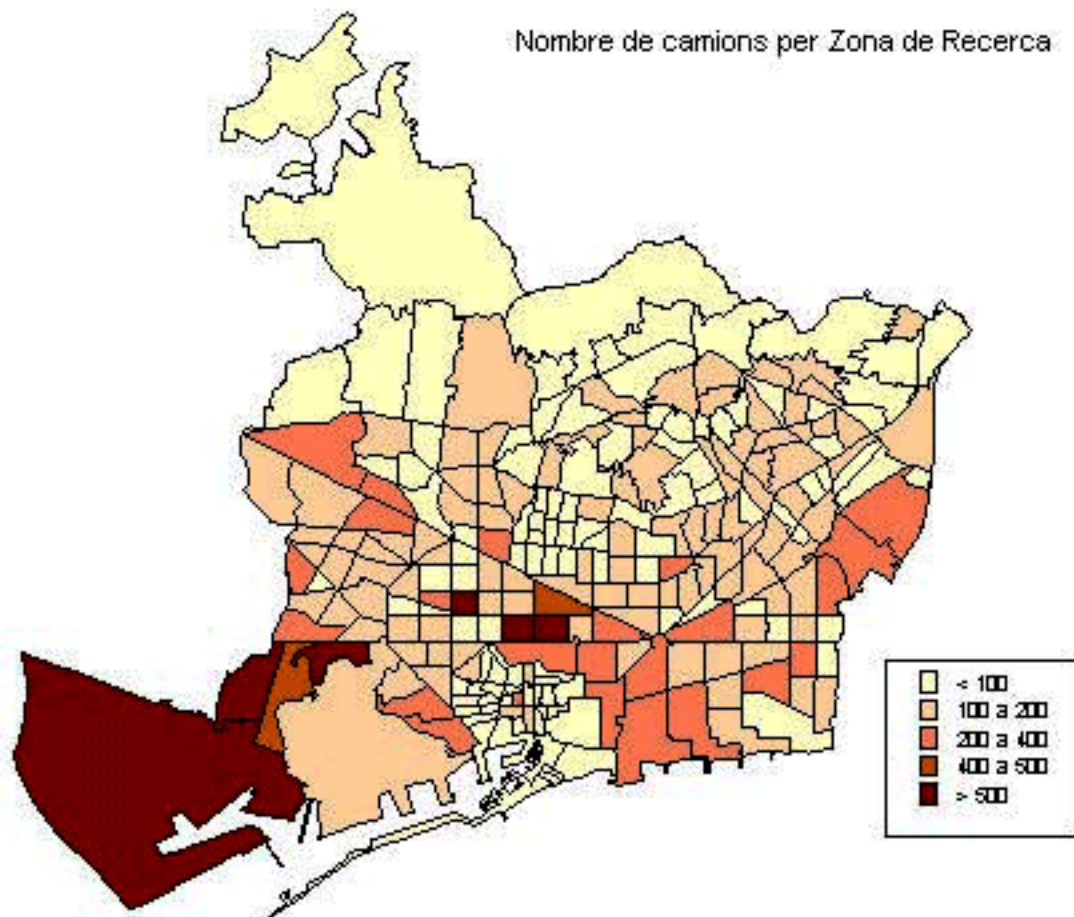

3. Antiguitat dels vehicles. 2004

3. Antiquitat dels vehicles. 2004

1. Antiquitat dels turismes per districtes. Absoluts i percentatges

| Districte | TOTAL | % | > 16 | | 12 a 16 | | 7 a 11 | | 2 a 6 | | 1 a < 2 | | < 1 | | No consta |
|---------------------|---------|-------|---------|-------|---------|-------|---------|-------|---------|-------|---------|-------|--------|-------|-----------|
| | | | anys | % | anys | % | anys | % | anys | % | anys | % | any | % | |
| BARCELONA | 607.791 | 100,0 | 102.360 | 100,0 | 93.700 | 100,0 | 118.281 | 100,0 | 200.135 | 100,0 | 39.573 | 100,0 | 44.721 | 100,0 | 9.021 |
| 1. Ciutat Vella | 25.113 | 4,1 | 6.945 | 6,8 | 4.256 | 4,5 | 4.135 | 3,5 | 6.435 | 3,2 | 1.683 | 4,3 | 1.388 | 3,1 | 271 |
| 2. Eixample | 102.755 | 16,9 | 18.073 | 17,7 | 15.402 | 16,4 | 19.913 | 16,8 | 33.770 | 16,9 | 6.329 | 16,0 | 7.436 | 16,6 | 1.832 |
| 3. Sants-Montjuïc | 72.154 | 11,9 | 10.683 | 10,4 | 10.119 | 10,8 | 12.186 | 10,3 | 22.552 | 11,3 | 6.351 | 16,0 | 8.898 | 19,9 | 1.365 |
| 4. Les Corts | 38.875 | 6,4 | 5.510 | 5,4 | 5.488 | 5,9 | 7.769 | 6,6 | 14.001 | 7,0 | 2.522 | 6,4 | 2.880 | 6,4 | 705 |
| 5. Sarrià-S Gervasi | 72.134 | 11,9 | 11.827 | 11,6 | 9.547 | 10,2 | 14.144 | 12,0 | 25.611 | 12,8 | 4.749 | 12,0 | 5.041 | 11,3 | 1.215 |
| 6. Gràcia | 43.349 | 7,1 | 7.969 | 7,8 | 6.991 | 7,5 | 8.491 | 7,2 | 14.235 | 7,1 | 2.448 | 6,2 | 2.683 | 6,0 | 532 |
| 7. Horta-Guinardó | 63.768 | 10,5 | 10.473 | 10,2 | 10.682 | 11,4 | 13.070 | 11,0 | 21.057 | 10,5 | 3.777 | 9,5 | 3.986 | 8,9 | 723 |
| 8. Nou Barris | 59.316 | 9,8 | 10.136 | 9,9 | 10.316 | 11,0 | 12.344 | 10,4 | 18.969 | 9,5 | 3.326 | 8,4 | 3.595 | 8,0 | 630 |
| 9. Sant Andreu | 50.841 | 8,4 | 7.650 | 7,5 | 8.235 | 8,8 | 10.351 | 8,8 | 17.031 | 8,5 | 3.336 | 8,4 | 3.504 | 7,8 | 734 |
| 10. Sant Martí | 78.352 | 12,9 | 12.585 | 12,3 | 12.467 | 13,3 | 15.730 | 13,3 | 26.257 | 13,1 | 5.014 | 12,7 | 5.288 | 11,8 | 1.011 |
| No consta | 1.134 | 0,2 | 509 | 0,5 | 197 | 0,2 | 148 | 0,1 | 217 | 0,1 | 38 | 0,1 | 22 | 0,0 | 3 |

1. Antiquitat dels turismes per districtes. Percentatges

| Districte | TOTAL | > 16 | | 12 a 16 | | 7 a 11 | | 2 a 6 | | 1 a < 2 | | < 1 | | No consta |
|---------------------|-------|------|------|---------|------|--------|------|-------|---|---------|---|-----|---|-----------|
| | | anys | % | anys | % | anys | % | anys | % | anys | % | any | % | |
| BARCELONA | 100,0 | 16,8 | 15,4 | 19,5 | 32,9 | 6,5 | 7,4 | 1,5 | | | | | | |
| 1. Ciutat Vella | 100,0 | 27,7 | 16,9 | 16,5 | 25,6 | 6,7 | 5,5 | 1,1 | | | | | | |
| 2. Eixample | 100,0 | 17,6 | 15,0 | 19,4 | 32,9 | 6,2 | 7,2 | 1,8 | | | | | | |
| 3. Sants-Montjuïc | 100,0 | 14,8 | 14,0 | 16,9 | 31,3 | 8,8 | 12,3 | 1,9 | | | | | | |
| 4. Les Corts | 100,0 | 14,2 | 14,1 | 20,0 | 36,0 | 6,5 | 7,4 | 1,8 | | | | | | |
| 5. Sarrià-S Gervasi | 100,0 | 16,4 | 13,2 | 19,6 | 35,5 | 6,6 | 7,0 | 1,7 | | | | | | |
| 6. Gràcia | 100,0 | 18,4 | 16,1 | 19,6 | 32,8 | 5,6 | 6,2 | 1,2 | | | | | | |
| 7. Horta-Guinardó | 100,0 | 16,4 | 16,8 | 20,5 | 33,0 | 5,9 | 6,3 | 1,1 | | | | | | |
| 8. Nou Barris | 100,0 | 17,1 | 17,4 | 20,8 | 32,0 | 5,6 | 6,1 | 1,1 | | | | | | |
| 9. Sant Andreu | 100,0 | 15,0 | 16,2 | 20,4 | 33,5 | 6,6 | 6,9 | 1,4 | | | | | | |
| 10. Sant Martí | 100,0 | 16,1 | 15,9 | 20,1 | 33,5 | 6,4 | 6,7 | 1,3 | | | | | | |
| No consta | 100,0 | 44,9 | 17,4 | 13,1 | 19,1 | 3,4 | 1,9 | 0,3 | | | | | | |

Font: Cens de Vehicles. Departament d'Estadística. Ajuntament de Barcelona.

3. Antiguitat dels vehicles. 2004

2. Antiguitat dels turismes per zones estadístiques. Absoluts i percentatges

| Zona estadística | TOTAL | % | > 16 | | 12 a 16 | | 7 a 11 | | 2 a 6 | | 1 a < 2 | | < 1 | | No consta | |
|----------------------------|---------|-----|---------|------|---------|------|---------|------|---------|------|---------|------|--------|------|-----------|-----|
| | | | anys | % | anys | % | anys | % | anys | % | anys | % | any | % | consta | % |
| BARCELONA | 607.791 | 100 | 102.360 | 16,8 | 93.700 | 15,4 | 118.281 | 19,5 | 200.135 | 32,9 | 39.573 | 6,5 | 44.721 | 7,4 | 9.021 | 1,5 |
| 1. Barceloneta | 3.870 | 100 | 915 | 23,6 | 671 | 17,3 | 729 | 18,8 | 1.064 | 27,5 | 214 | 5,5 | 223 | 5,8 | 54 | 1,4 |
| 2. Parc | 5.778 | 100 | 1.728 | 29,9 | 1.022 | 17,7 | 1.002 | 17,3 | 1.398 | 24,2 | 288 | 5,0 | 270 | 4,7 | 70 | 1,2 |
| 3. Gòtic | 6.601 | 100 | 1.433 | 21,7 | 816 | 12,4 | 927 | 14,0 | 2.046 | 31,0 | 810 | 12,3 | 513 | 7,8 | 56 | 0,8 |
| 4. Raval | 8.331 | 100 | 2.550 | 30,6 | 1.656 | 19,9 | 1.431 | 17,2 | 1.867 | 22,4 | 362 | 4,3 | 374 | 4,5 | 91 | 1,1 |
| 5. Sant Antoni | 12.706 | 100 | 2.306 | 18,1 | 2.085 | 16,4 | 2.522 | 19,8 | 4.018 | 31,6 | 700 | 5,5 | 909 | 7,2 | 166 | 1,3 |
| 6. Esquerra Eixample | 39.715 | 100 | 7.057 | 17,8 | 5.901 | 14,9 | 7.671 | 19,3 | 13.134 | 33,1 | 2.438 | 6,1 | 2.896 | 7,3 | 618 | 1,6 |
| 7. Dreta Eixample | 21.207 | 100 | 3.688 | 17,4 | 3.019 | 14,2 | 3.881 | 18,3 | 7.136 | 33,6 | 1.414 | 6,7 | 1.667 | 7,9 | 402 | 1,9 |
| 8. Estació Nord | 11.387 | 100 | 1.824 | 16,0 | 1.666 | 14,6 | 2.177 | 19,1 | 3.821 | 33,6 | 699 | 6,1 | 762 | 6,7 | 438 | 3,8 |
| 9. Sagrada Família | 17.696 | 100 | 3.173 | 17,9 | 2.712 | 15,3 | 3.662 | 20,7 | 5.661 | 32,0 | 1.078 | 6,1 | 1.202 | 6,8 | 208 | 1,2 |
| 10. Poble-sec | 10.658 | 100 | 2.333 | 21,9 | 1.934 | 18,1 | 2.166 | 20,3 | 2.991 | 28,1 | 527 | 4,9 | 588 | 5,5 | 119 | 1,1 |
| 11. Montjuïc | 771 | 100 | 244 | 31,6 | 109 | 14,1 | 122 | 15,8 | 185 | 24,0 | 47 | 6,1 | 47 | 6,1 | 17 | 2,2 |
| 12. Zona Franca-Port | 15.674 | 100 | 1.536 | 9,8 | 1.789 | 11,4 | 2.406 | 15,4 | 5.037 | 32,1 | 1.848 | 11,8 | 2.485 | 15,9 | 573 | 3,7 |
| 13. Font de la Guatlla | 9.560 | 100 | 603 | 6,3 | 619 | 6,5 | 765 | 8,0 | 3.610 | 37,8 | 1.906 | 19,9 | 1.991 | 20,8 | 66 | 0,7 |
| 14. Bordeta-Hostafrancs | 8.457 | 100 | 1.046 | 12,4 | 1.101 | 13,0 | 1.366 | 16,2 | 2.222 | 26,3 | 444 | 5,3 | 2.047 | 24,2 | 231 | 2,7 |
| 15. Sants | 26.392 | 100 | 4.502 | 17,1 | 4.403 | 16,7 | 5.339 | 20,2 | 8.474 | 32,1 | 1.577 | 6,0 | 1.739 | 6,6 | 358 | 1,4 |
| 16. Les Corts | 29.841 | 100 | 4.239 | 14,2 | 4.385 | 14,7 | 6.085 | 20,4 | 10.600 | 35,5 | 1.921 | 6,4 | 2.097 | 7,0 | 514 | 1,7 |
| 17. Pedralbes | 8.832 | 100 | 1.148 | 13,0 | 1.043 | 11,8 | 1.675 | 19,0 | 3.391 | 38,4 | 601 | 6,8 | 783 | 8,9 | 191 | 2,2 |
| 18. Sant Gervasi | 52.752 | 100 | 8.881 | 16,8 | 7.042 | 13,3 | 10.267 | 19,5 | 18.563 | 35,2 | 3.391 | 6,4 | 3.704 | 7,0 | 904 | 1,7 |
| 19. Sarrià | 17.633 | 100 | 2.594 | 14,7 | 2.280 | 12,9 | 3.546 | 20,1 | 6.510 | 36,9 | 1.220 | 6,9 | 1.200 | 6,8 | 283 | 1,6 |
| 20. Vallvidrera-Les Planes | 1.509 | 100 | 198 | 13,1 | 176 | 11,7 | 314 | 20,8 | 523 | 34,7 | 136 | 9,0 | 135 | 8,9 | 27 | 1,8 |
| 21. Gràcia | 30.403 | 100 | 5.842 | 19,2 | 4.845 | 15,9 | 5.894 | 19,4 | 9.867 | 32,5 | 1.698 | 5,6 | 1.874 | 6,2 | 383 | 1,3 |
| 22. Vallcarca | 12.820 | 100 | 2.056 | 16,0 | 2.117 | 16,5 | 2.588 | 20,2 | 4.351 | 33,9 | 750 | 5,9 | 809 | 6,3 | 149 | 1,2 |
| 23. Guinardó | 25.169 | 100 | 4.416 | 17,5 | 4.138 | 16,4 | 5.115 | 20,3 | 8.237 | 32,7 | 1.471 | 5,8 | 1.488 | 5,9 | 304 | 1,2 |
| 24. Horta | 26.867 | 100 | 4.244 | 15,8 | 4.505 | 16,8 | 5.584 | 20,8 | 8.962 | 33,4 | 1.591 | 5,9 | 1.701 | 6,3 | 280 | 1,0 |
| 25. Vall d'Hebron | 11.459 | 100 | 1.633 | 14,3 | 1.972 | 17,2 | 2.357 | 20,6 | 3.850 | 33,6 | 713 | 6,2 | 796 | 6,9 | 138 | 1,2 |
| 26. Vilapicina-Turó Peira | 23.025 | 100 | 3.758 | 16,3 | 4.011 | 17,4 | 4.893 | 21,3 | 7.450 | 32,4 | 1.267 | 5,5 | 1.410 | 6,1 | 236 | 1,0 |
| 27. Roquetes-Verdum | 30.897 | 100 | 5.011 | 16,2 | 5.371 | 17,4 | 6.482 | 21,0 | 10.007 | 32,4 | 1.799 | 5,8 | 1.895 | 6,1 | 332 | 1,1 |
| 28. C. Meridiana-Vallbona | 4.738 | 100 | 965 | 20,4 | 760 | 16,0 | 935 | 19,7 | 1.472 | 31,1 | 259 | 5,5 | 286 | 6,0 | 61 | 1,3 |
| 29. Sagrera | 19.485 | 100 | 2.865 | 14,7 | 3.269 | 16,8 | 4.040 | 20,7 | 6.529 | 33,5 | 1.239 | 6,4 | 1.280 | 6,6 | 263 | 1,3 |
| 30. Congrés | 4.744 | 100 | 920 | 19,4 | 785 | 16,5 | 943 | 19,9 | 1.495 | 31,5 | 288 | 6,1 | 268 | 5,6 | 45 | 0,9 |
| 31. Sant Andreu | 18.077 | 100 | 2.421 | 13,4 | 2.813 | 15,6 | 3.726 | 20,6 | 6.261 | 34,6 | 1.267 | 7,0 | 1.339 | 7,4 | 250 | 1,4 |
| 32. Bon Pastor | 5.156 | 100 | 697 | 13,5 | 783 | 15,2 | 983 | 19,1 | 1.765 | 34,2 | 373 | 7,2 | 415 | 8,0 | 140 | 2,7 |
| 33. Trinitat Vella | 2.998 | 100 | 481 | 16,0 | 509 | 17,0 | 642 | 21,4 | 963 | 32,1 | 167 | 5,6 | 201 | 6,7 | 35 | 1,2 |
| 34. Fort Pius | 4.446 | 100 | 649 | 14,6 | 699 | 15,7 | 872 | 19,6 | 1.573 | 35,4 | 291 | 6,5 | 292 | 6,6 | 70 | 1,6 |
| 35. Poblenou | 21.026 | 100 | 2.953 | 14,0 | 3.011 | 14,3 | 4.110 | 19,5 | 7.385 | 35,1 | 1.513 | 7,2 | 1.722 | 8,2 | 332 | 1,6 |
| 36. Barris Besòs | 8.557 | 100 | 1.582 | 18,5 | 1.488 | 17,4 | 1.715 | 20,0 | 2.744 | 32,1 | 480 | 5,6 | 457 | 5,3 | 91 | 1,1 |
| 37. Clot | 21.701 | 100 | 3.556 | 16,4 | 3.472 | 16,0 | 4.424 | 20,4 | 7.284 | 33,6 | 1.339 | 6,2 | 1.354 | 6,2 | 272 | 1,3 |
| 38. Verneda | 22.081 | 100 | 3.527 | 16,0 | 3.685 | 16,7 | 4.550 | 20,6 | 7.220 | 32,7 | 1.390 | 6,3 | 1.463 | 6,6 | 246 | 1,1 |
| No consta | 4.772 | 100 | 2.786 | 58,4 | 1.038 | 21,8 | 375 | 7,9 | 469 | 9,8 | 57 | 1,2 | 39 | 0,8 | 8 | 0,2 |

Font: Cens de Vehicles. Departament d'Estadística. Ajuntament de Barcelona.

3. Antiguitat dels vehicles. 2004**3. Antiguitat de les motos per districtes. Absoluts i percentatges**

| Districte | TOTAL | > 16 anys | | 12 a 16 anys | | 7 a 11 anys | | 2 a 6 anys | | < 2 anys | | < 1 any | | No consta | |
|---------------------|---------|-----------|--------|--------------|--------|-------------|--------|------------|--------|----------|-------|---------|--------|-----------|-----|
| | | % | | % | | % | | % | | % | | % | | | |
| BARCELONA | 149.363 | 100,0 | 39.432 | 100,0 | 33.017 | 100,0 | 19.946 | 100,0 | 36.973 | 100,0 | 8.075 | 100,0 | 11.128 | 100,0 | 792 |
| 1. Ciutat Vella | 7.424 | 5,0 | 1.761 | 4,5 | 1.469 | 4,4 | 958 | 4,8 | 2.118 | 5,7 | 479 | 5,9 | 480 | 4,3 | 159 |
| 2. Eixample | 28.614 | 19,2 | 7.876 | 20,0 | 6.153 | 18,6 | 3.877 | 19,4 | 6.968 | 18,8 | 1.533 | 19,0 | 2.115 | 19,0 | 92 |
| 3. Sants-Montjuïc | 12.426 | 8,3 | 2.962 | 7,5 | 2.957 | 9,0 | 1.745 | 8,7 | 3.068 | 8,3 | 662 | 8,2 | 958 | 8,6 | 74 |
| 4. Les Corts | 11.585 | 7,8 | 2.914 | 7,4 | 2.567 | 7,8 | 1.587 | 8,0 | 3.041 | 8,2 | 608 | 7,5 | 813 | 7,3 | 55 |
| 5. Sarrià-S Gervasi | 31.410 | 21,0 | 9.072 | 23,0 | 6.695 | 20,3 | 4.023 | 20,2 | 7.695 | 20,8 | 1.691 | 20,9 | 2.133 | 19,2 | 101 |
| 6. Gràcia | 13.759 | 9,2 | 3.699 | 9,4 | 3.092 | 9,4 | 1.874 | 9,4 | 3.311 | 9,0 | 727 | 9,0 | 998 | 9,0 | 58 |
| 7. Horta-Guinardó | 14.656 | 9,8 | 3.757 | 9,5 | 3.264 | 9,9 | 1.921 | 9,6 | 3.703 | 10,0 | 802 | 9,9 | 1.135 | 10,2 | 74 |
| 8. Nou Barris | 7.912 | 5,3 | 2.004 | 5,1 | 1.927 | 5,8 | 990 | 5,0 | 1.905 | 5,2 | 382 | 4,7 | 660 | 5,9 | 44 |
| 9. Sant Andreu | 8.255 | 5,5 | 2.066 | 5,2 | 1.891 | 5,7 | 1.136 | 5,7 | 1.963 | 5,3 | 467 | 5,8 | 692 | 6,2 | 40 |
| 10. Sant Martí | 13.133 | 8,8 | 3.211 | 8,1 | 2.951 | 8,9 | 1.822 | 9,1 | 3.190 | 8,6 | 722 | 8,9 | 1.143 | 10,3 | 94 |
| No consta | 189 | 0,1 | 110 | 0,3 | 51 | 0,2 | 13 | 0,1 | 11 | 0,0 | 2 | 0,0 | 1 | 0,0 | 1 |

3. Antiguitat de les motos per districtes. Percentatges

| Districte | TOTAL | > 16 anys | 12 a 16 anys | 7 a 11 anys | 2 a 6 anys | < 2 anys | < 1 any | No consta |
|---------------------|-------|-----------|--------------|-------------|------------|----------|---------|-----------|
| BARCELONA | 100,0 | 26,4 | 22,1 | 13,4 | 24,8 | 5,4 | 7,5 | 0,5 |
| 1. Ciutat Vella | 100,0 | 23,7 | 19,8 | 12,9 | 28,5 | 6,5 | 6,5 | 2,1 |
| 2. Eixample | 100,0 | 27,5 | 21,5 | 13,5 | 24,4 | 5,4 | 7,4 | 0,3 |
| 3. Sants-Montjuïc | 100,0 | 23,8 | 23,8 | 14,0 | 24,7 | 5,3 | 7,7 | 0,6 |
| 4. Les Corts | 100,0 | 25,2 | 22,2 | 13,7 | 26,2 | 5,2 | 7,0 | 0,5 |
| 5. Sarrià-S Gervasi | 100,0 | 28,9 | 21,3 | 12,8 | 24,5 | 5,4 | 6,8 | 0,3 |
| 6. Gràcia | 100,0 | 26,9 | 22,5 | 13,6 | 24,1 | 5,3 | 7,3 | 0,4 |
| 7. Horta-Guinardó | 100,0 | 25,6 | 22,3 | 13,1 | 25,3 | 5,5 | 7,7 | 0,5 |
| 8. Nou Barris | 100,0 | 25,3 | 24,4 | 12,5 | 24,1 | 4,8 | 8,3 | 0,6 |
| 9. Sant Andreu | 100,0 | 25,0 | 22,9 | 13,8 | 23,8 | 5,7 | 8,4 | 0,5 |
| 10. Sant Martí | 100,0 | 24,4 | 22,5 | 13,9 | 24,3 | 5,5 | 8,7 | 0,7 |
| No consta | 100,0 | 58,2 | 27,0 | 6,9 | 5,8 | 1,1 | 0,5 | 0,5 |

Nota: no hi estan inclosos els ciclomotors.

Font: Cens de Vehicles. Departament d'Estadística. Ajuntament de Barcelona.

3. Antiguitat dels vehicles. 2004

4. Antiguitat de les motos per zones estadístiques. Absoluts i percentatges

| Zona estadística | TOTAL | % | > 16 | | 12 a 16 | | 7 a 11 | | 2 a 6 | | < 2 | | < 1 | | No | |
|----------------------------|---------|-----|--------|------|---------|------|--------|------|--------|------|-------|------|--------|------|--------|-----|
| | | | anys | % | anys | % | anys | % | anys | % | anys | % | any | % | consta | % |
| BARCELONA | 149.363 | 100 | 39.432 | 26,4 | 33.017 | 22,1 | 19.946 | 13,4 | 36.973 | 24,8 | 8.075 | 5,4 | 11.128 | 7,5 | 792 | 0,5 |
| 1. Barceloneta | 848 | 100 | 172 | 20,3 | 186 | 21,9 | 110 | 13,0 | 216 | 25,5 | 51 | 6,0 | 103 | 12,1 | 10 | 1,2 |
| 2. Parc | 1.660 | 100 | 509 | 30,7 | 395 | 23,8 | 230 | 13,9 | 345 | 20,8 | 59 | 3,6 | 112 | 6,7 | 10 | 0,6 |
| 3. Gòtic | 2.747 | 100 | 404 | 14,7 | 335 | 12,2 | 358 | 13,0 | 1.108 | 40,3 | 285 | 10,4 | 139 | 5,1 | 118 | 4,3 |
| 4. Raval | 2.037 | 100 | 608 | 29,8 | 530 | 26,0 | 242 | 11,9 | 428 | 21,0 | 83 | 4,1 | 125 | 6,1 | 21 | 1,0 |
| 5. Sant Antoni | 3.404 | 100 | 970 | 28,5 | 770 | 22,6 | 461 | 13,5 | 805 | 23,6 | 159 | 4,7 | 226 | 6,6 | 13 | 0,4 |
| 6. Esquerra Eixample | 11.723 | 100 | 3.205 | 27,3 | 2.536 | 21,6 | 1.607 | 13,7 | 2.840 | 24,2 | 595 | 5,1 | 907 | 7,7 | 33 | 0,3 |
| 7. Dreta Eixample | 6.388 | 100 | 1.883 | 29,5 | 1.297 | 20,3 | 805 | 12,6 | 1.562 | 24,5 | 374 | 5,9 | 445 | 7,0 | 22 | 0,3 |
| 8. Estació Nord | 2.755 | 100 | 728 | 26,4 | 613 | 22,3 | 368 | 13,4 | 689 | 25,0 | 140 | 5,1 | 202 | 7,3 | 15 | 0,5 |
| 9. Sagrada Família | 4.326 | 100 | 1.080 | 25,0 | 929 | 21,5 | 636 | 14,7 | 1.072 | 24,8 | 265 | 6,1 | 335 | 7,7 | 9 | 0,2 |
| 10. Poble-sec | 2.637 | 100 | 707 | 26,8 | 637 | 24,2 | 369 | 14,0 | 569 | 21,6 | 148 | 5,6 | 191 | 7,2 | 16 | 0,6 |
| 11. Montjuïc | 86 | 100 | 22 | 25,6 | 18 | 20,9 | 10 | 11,6 | 20 | 23,3 | 8 | 9,3 | 7 | 8,1 | 1 | 1,2 |
| 12. Zona Franca-Port | 1.674 | 100 | 310 | 18,5 | 396 | 23,7 | 247 | 14,8 | 459 | 27,4 | 90 | 5,4 | 160 | 9,6 | 12 | 0,7 |
| 13. Font de la Guatlla | 844 | 100 | 199 | 23,6 | 195 | 23,1 | 119 | 14,1 | 232 | 27,5 | 26 | 3,1 | 67 | 7,9 | 6 | 0,7 |
| 14. Bordeta-Hostafrancs | 1.239 | 100 | 259 | 20,9 | 313 | 25,3 | 188 | 15,2 | 303 | 24,5 | 71 | 5,7 | 98 | 7,9 | 7 | 0,6 |
| 15. Sants | 5.826 | 100 | 1.399 | 24,0 | 1.354 | 23,2 | 809 | 13,9 | 1.479 | 25,4 | 319 | 5,5 | 435 | 7,5 | 31 | 0,5 |
| 16. Les Corts | 8.203 | 100 | 1.967 | 24,0 | 1.838 | 22,4 | 1.152 | 14,0 | 2.202 | 26,8 | 412 | 5,0 | 590 | 7,2 | 42 | 0,5 |
| 17. Pedralbes | 3.281 | 100 | 874 | 26,6 | 703 | 21,4 | 434 | 13,2 | 838 | 25,5 | 196 | 6,0 | 223 | 6,8 | 13 | 0,4 |
| 18. Sant Gervasi | 22.900 | 100 | 6.767 | 29,6 | 4.885 | 21,3 | 2.957 | 12,9 | 5.447 | 23,8 | 1.214 | 5,3 | 1.554 | 6,8 | 76 | 0,3 |
| 19. Sarrià | 7.944 | 100 | 2.137 | 26,9 | 1.686 | 21,2 | 994 | 12,5 | 2.107 | 26,5 | 452 | 5,7 | 544 | 6,8 | 24 | 0,3 |
| 20. Vallvidrera-Les Planes | 435 | 100 | 92 | 21,1 | 77 | 17,7 | 66 | 15,2 | 139 | 32,0 | 25 | 5,7 | 35 | 8,0 | 1 | 0,2 |
| 21. Gràcia | 9.571 | 100 | 2.628 | 27,5 | 2.124 | 22,2 | 1.313 | 13,7 | 2.266 | 23,7 | 519 | 5,4 | 682 | 7,1 | 39 | 0,4 |
| 22. Vallcarca | 4.145 | 100 | 1.053 | 25,4 | 951 | 22,9 | 557 | 13,4 | 1.042 | 25,1 | 207 | 5,0 | 316 | 7,6 | 19 | 0,5 |
| 23. Guinardó | 6.500 | 100 | 1.766 | 27,2 | 1.443 | 22,2 | 848 | 13,0 | 1.629 | 25,1 | 341 | 5,2 | 452 | 7,0 | 21 | 0,3 |
| 24. Horta | 5.978 | 100 | 1.425 | 23,8 | 1.358 | 22,7 | 799 | 13,4 | 1.513 | 25,3 | 339 | 5,7 | 505 | 8,4 | 39 | 0,7 |
| 25. Vall d'Hebron | 2.110 | 100 | 522 | 24,7 | 444 | 21,0 | 272 | 12,9 | 558 | 26,4 | 122 | 5,8 | 178 | 8,4 | 14 | 0,7 |
| 26. Vilapicina-Turó Peira | 3.647 | 100 | 956 | 26,2 | 851 | 23,3 | 458 | 12,6 | 871 | 23,9 | 185 | 5,1 | 308 | 8,4 | 18 | 0,5 |
| 27. Roquetes-Verdum | 3.753 | 100 | 881 | 23,5 | 937 | 25,0 | 481 | 12,8 | 934 | 24,9 | 183 | 4,9 | 315 | 8,4 | 22 | 0,6 |
| 28. C. Meridiana-Vallbona | 413 | 100 | 106 | 25,7 | 105 | 25,4 | 48 | 11,6 | 99 | 24,0 | 14 | 3,4 | 37 | 9,0 | 4 | 1,0 |
| 29. Sagrera | 3.571 | 100 | 907 | 25,4 | 846 | 23,7 | 482 | 13,5 | 860 | 24,1 | 192 | 5,4 | 273 | 7,6 | 11 | 0,3 |
| 30. Congrés | 954 | 100 | 318 | 33,3 | 212 | 22,2 | 121 | 12,7 | 185 | 19,4 | 43 | 4,5 | 72 | 7,5 | 3 | 0,3 |
| 31. Sant Andreu | 2.877 | 100 | 620 | 21,6 | 639 | 22,2 | 431 | 15,0 | 743 | 25,8 | 178 | 6,2 | 251 | 8,7 | 15 | 0,5 |
| 32. Bon Pastor | 463 | 100 | 88 | 19,0 | 110 | 23,8 | 49 | 10,6 | 108 | 23,3 | 31 | 6,7 | 71 | 15,3 | 6 | 1,3 |
| 33. Trinitat Vella | 318 | 100 | 79 | 24,8 | 72 | 22,6 | 51 | 16,0 | 65 | 20,4 | 22 | 6,9 | 25 | 7,9 | 4 | 1,3 |
| 34. Fort Pius | 954 | 100 | 218 | 22,9 | 199 | 20,9 | 148 | 15,5 | 232 | 24,3 | 58 | 6,1 | 94 | 9,9 | 5 | 0,5 |
| 35. Poblenou | 3.482 | 100 | 740 | 21,3 | 729 | 20,9 | 476 | 13,7 | 948 | 27,2 | 231 | 6,6 | 334 | 9,6 | 24 | 0,7 |
| 36. Barris Besòs | 838 | 100 | 261 | 31,1 | 195 | 23,3 | 101 | 12,1 | 167 | 19,9 | 38 | 4,5 | 67 | 8,0 | 9 | 1,1 |
| 37. Clot | 4.567 | 100 | 1.112 | 24,3 | 1.023 | 22,4 | 630 | 13,8 | 1.124 | 24,6 | 246 | 5,4 | 403 | 8,8 | 29 | 0,6 |
| 38. Verneda | 3.223 | 100 | 843 | 26,2 | 783 | 24,3 | 461 | 14,3 | 716 | 22,2 | 149 | 4,6 | 245 | 7,6 | 26 | 0,8 |
| No consta | 1.042 | 100 | 617 | 59,2 | 303 | 29,1 | 58 | 5,6 | 53 | 5,1 | 5 | 0,5 | 2 | 0,2 | 4 | 0,4 |

Nota: no hi estan inclosos els ciclomotors

Font: Cens de Vehicles. Departament d'Estadística. Ajuntament de Barcelona

3. Antiguitat dels vehicles. 2004

5. Antiguitat segons tipologia. Absoluts i percentatges

| <i>Any matriculació</i> | <i>TOTAL</i> | <i>%</i> | <i>Turismes</i> | <i>%</i> | <i>Motos</i> | <i>%</i> | <i>Ciclo-</i> <i>motors</i> | <i>%</i> | <i>Furgo-</i> <i>netes</i> | <i>%</i> | <i>Camions</i> | <i>%</i> | <i>Altres</i> <i>vehicles</i> | <i>%</i> |
|-------------------------|--------------|----------|-----------------|----------|--------------|----------|--------------------------------|----------|-------------------------------|----------|----------------|----------|----------------------------------|----------|
| TOTAL | 942.232 | 100,0 | 607.791 | 100,0 | 149.363 | 100,0 | 90.730 | 100,0 | 42.234 | 100,0 | 33.646 | 100,0 | 18.468 | 100,0 |
| Fins 1977 | 66.491 | 7,1 | 44.208 | 7,3 | 11.800 | 7,9 | 5.474 | 6,0 | 2.552 | 6,0 | 2.197 | 6,5 | 260 | 1,4 |
| De 1978 a 1982 | 42.219 | 4,5 | 24.436 | 4,0 | 15.085 | 10,1 | 27 | 0,0 | 971 | 2,3 | 1.581 | 4,7 | 119 | 0,6 |
| De 1983 a 1987 | 50.882 | 5,4 | 33.716 | 5,5 | 12.547 | 8,4 | 4 | 0,0 | 2.040 | 4,8 | 2.347 | 7,0 | 228 | 1,2 |
| De 1988 a 1992 | 141.257 | 15,0 | 93.700 | 15,4 | 33.017 | 22,1 | 101 | 0,1 | 8.649 | 20,5 | 4.970 | 14,8 | 820 | 4,4 |
| 1993 | 26.516 | 2,8 | 19.813 | 3,3 | 4.202 | 2,8 | 504 | 0,6 | 1.475 | 3,5 | 466 | 1,4 | 56 | 0,3 |
| 1994 | 29.256 | 3,1 | 22.851 | 3,8 | 3.273 | 2,2 | 868 | 1,0 | 1.710 | 4,0 | 486 | 1,4 | 68 | 0,4 |
| 1995 | 28.792 | 3,1 | 21.584 | 3,6 | 3.492 | 2,3 | 1.131 | 1,2 | 1.716 | 4,1 | 741 | 2,2 | 128 | 0,7 |
| 1996 | 33.147 | 3,5 | 24.879 | 4,1 | 3.596 | 2,4 | 1.604 | 1,8 | 1.924 | 4,6 | 839 | 2,5 | 305 | 1,7 |
| 1997 | 41.534 | 4,4 | 29.154 | 4,8 | 5.383 | 3,6 | 2.383 | 2,6 | 2.501 | 5,9 | 1.732 | 5,1 | 381 | 2,1 |
| 1998 | 53.559 | 5,7 | 36.060 | 5,9 | 7.332 | 4,9 | 5.008 | 5,5 | 2.707 | 6,4 | 2.087 | 6,2 | 365 | 2,0 |
| 1999 | 66.829 | 7,1 | 42.394 | 7,0 | 7.774 | 5,2 | 9.320 | 10,3 | 3.367 | 8,0 | 3.531 | 10,5 | 443 | 2,4 |
| 2000 | 69.231 | 7,3 | 41.474 | 6,8 | 7.612 | 5,1 | 13.413 | 14,8 | 2.654 | 6,3 | 3.662 | 10,9 | 416 | 2,3 |
| 2001 | 68.264 | 7,2 | 44.184 | 7,3 | 7.451 | 5,0 | 10.282 | 11,3 | 2.574 | 6,1 | 3.190 | 9,5 | 583 | 3,2 |
| 2002 | 54.503 | 5,8 | 36.023 | 5,9 | 6.804 | 4,6 | 7.085 | 7,8 | 1.557 | 3,7 | 2.489 | 7,4 | 545 | 3,0 |
| 2003 | 57.908 | 6,1 | 39.573 | 6,5 | 8.075 | 5,4 | 5.840 | 6,4 | 2.427 | 5,7 | 1.519 | 4,5 | 474 | 2,6 |
| 2004 | 65.908 | 7,0 | 44.721 | 7,4 | 11.128 | 7,5 | 4.889 | 5,4 | 3.130 | 7,4 | 1.480 | 4,4 | 560 | 3,0 |
| No consta | 45.936 | 4,9 | 9.021 | 1,5 | 792 | 0,5 | 22.797 | 25,1 | 280 | 0,7 | 329 | 1,0 | 12.717 | 68,9 |

5. Antiguitat segons tipologia. Percentatges

| <i>Any matriculació</i> | <i>TOTAL</i> | <i>Turismes</i> | <i>Motos</i> | <i>Ciclo-</i> <i>motors</i> | <i>Furgo-</i> <i>netes</i> | <i>Camions</i> | <i>Altres</i> <i>vehicles</i> |
|-------------------------|--------------|-----------------|--------------|--------------------------------|-------------------------------|----------------|----------------------------------|
| TOTAL | 100,0 | 64,5 | 15,9 | 9,6 | 4,5 | 3,6 | 2,0 |
| Fins 1977 | 100,0 | 66,5 | 17,7 | 8,2 | 3,8 | 3,3 | 0,4 |
| De 1978 a 1982 | 100,0 | 57,9 | 35,7 | 0,1 | 2,3 | 3,7 | 0,3 |
| De 1983 a 1987 | 100,0 | 66,3 | 24,7 | 0,0 | 4,0 | 4,6 | 0,4 |
| De 1988 a 1992 | 100,0 | 66,3 | 23,4 | 0,1 | 6,1 | 3,5 | 0,6 |
| 1993 | 100,0 | 74,7 | 15,8 | 1,9 | 5,6 | 1,8 | 0,2 |
| 1994 | 100,0 | 78,1 | 11,2 | 3,0 | 5,8 | 1,7 | 0,2 |
| 1995 | 100,0 | 75,0 | 12,1 | 3,9 | 6,0 | 2,6 | 0,4 |
| 1996 | 100,0 | 75,1 | 10,8 | 4,8 | 5,8 | 2,5 | 0,9 |
| 1997 | 100,0 | 70,2 | 13,0 | 5,7 | 6,0 | 4,2 | 0,9 |
| 1998 | 100,0 | 67,3 | 13,7 | 9,4 | 5,1 | 3,9 | 0,7 |
| 1999 | 100,0 | 63,4 | 11,6 | 13,9 | 5,0 | 5,3 | 0,7 |
| 2000 | 100,0 | 59,9 | 11,0 | 19,4 | 3,8 | 5,3 | 0,6 |
| 2001 | 100,0 | 64,7 | 10,9 | 15,1 | 3,8 | 4,7 | 0,9 |
| 2002 | 100,0 | 66,1 | 12,5 | 13,0 | 2,9 | 4,6 | 1,0 |
| 2003 | 100,0 | 68,3 | 13,9 | 10,1 | 4,2 | 2,6 | 0,8 |
| 2004 | 100,0 | 67,9 | 16,9 | 7,4 | 4,7 | 2,2 | 0,8 |
| No consta | 100,0 | 19,6 | 1,7 | 49,6 | 0,6 | 0,7 | 27,7 |

Font: Cens de Vehicles. Departament d'Estadística. Ajuntament de Barcelona

4. Potència fiscal dels turismes. 2004

4. Potència fiscal dels turismes. 2004**1. Potència fiscal dels turismes per districtes. Absoluts i percentatges**

| Districte | TOTAL | > 9 cf | | 9-9,9 | | 10-10,9 | | 11-12 | | 12,1-16 | | < 16 cf | | No consta | |
|---------------------|---------|--------|--------|-------|--------|---------|--------|-------|---------|---------|---------|---------|--------|-----------|---|
| | | % | cf | % | cf | % | cf | % | cf | % | cf | % | cf | | |
| BARCELONA | 607.791 | 100,0 | 49.767 | 100,0 | 42.755 | 100,0 | 95.665 | 100,0 | 118.270 | 100,0 | 258.339 | 100,0 | 42.988 | 100,0 | 7 |
| 1. Ciutat Vella | 25.113 | 4,1 | 2.884 | 5,8 | 2.426 | 5,7 | 4.173 | 4,4 | 4.413 | 3,7 | 9.973 | 3,9 | 1.244 | 2,9 | 0 |
| 2. Eixample | 102.755 | 16,9 | 8.693 | 17,5 | 6.948 | 16,3 | 15.754 | 16,5 | 18.870 | 16,0 | 42.975 | 16,6 | 9.512 | 22,1 | 3 |
| 3. Sants-Montjuïc | 72.154 | 11,9 | 5.170 | 10,4 | 4.652 | 10,9 | 10.108 | 10,6 | 13.306 | 11,3 | 33.585 | 13,0 | 5.333 | 12,4 | 0 |
| 4. Les Corts | 38.875 | 6,4 | 2.948 | 5,9 | 2.395 | 5,6 | 5.871 | 6,1 | 6.769 | 5,7 | 16.443 | 6,4 | 4.449 | 10,3 | 0 |
| 5. Sarrià-S Gervasi | 72.134 | 11,9 | 6.673 | 13,4 | 4.305 | 10,1 | 11.056 | 11,6 | 11.998 | 10,1 | 27.961 | 10,8 | 10.140 | 23,6 | 1 |
| 6. Gràcia | 43.349 | 7,1 | 4.299 | 8,6 | 3.348 | 7,8 | 7.421 | 7,8 | 8.475 | 7,2 | 17.201 | 6,7 | 2.605 | 6,1 | 0 |
| 7. Horta-Guinardó | 63.768 | 10,5 | 5.107 | 10,3 | 4.878 | 11,4 | 10.530 | 11,0 | 13.410 | 11,3 | 27.214 | 10,5 | 2.629 | 6,1 | 0 |
| 8. Nou Barris | 59.316 | 9,8 | 4.350 | 8,7 | 4.485 | 10,5 | 10.082 | 10,5 | 12.903 | 10,9 | 25.818 | 10,0 | 1.677 | 3,9 | 1 |
| 9. Sant Andreu | 50.841 | 8,4 | 3.552 | 7,1 | 3.619 | 8,5 | 8.041 | 8,4 | 11.227 | 9,5 | 22.456 | 8,7 | 1.945 | 4,5 | 1 |
| 10. Sant Martí | 78.352 | 12,9 | 5.903 | 11,9 | 5.574 | 13,0 | 12.435 | 13,0 | 16.744 | 14,2 | 34.352 | 13,3 | 3.343 | 7,8 | 1 |
| No consta | 1.134 | 0,2 | 188 | 0,4 | 125 | 0,3 | 194 | 0,2 | 155 | 0,1 | 361 | 0,1 | 111 | 0,3 | 0 |

1. Potència fiscal dels turismes per districtes. Percentatges

| Districte | TOTAL | > 9 cf | 9-9,9 | 10-10,9 | 11-12 | 12,1-16 | < 16 cf |
|---------------------|-------|--------|-------|---------|-------|---------|---------|
| | | cf | cf | cf | cf | cf | cf |
| BARCELONA | 100,0 | 8,2 | 7,0 | 15,7 | 19,5 | 42,5 | 7,1 |
| 1. Ciutat Vella | 100,0 | 11,5 | 9,7 | 16,6 | 17,6 | 39,7 | 5,0 |
| 2. Eixample | 100,0 | 8,5 | 6,8 | 15,3 | 18,4 | 41,8 | 9,3 |
| 3. Sants-Montjuïc | 100,0 | 7,2 | 6,4 | 14,0 | 18,4 | 46,5 | 7,4 |
| 4. Les Corts | 100,0 | 7,6 | 6,2 | 15,1 | 17,4 | 42,3 | 11,4 |
| 5. Sarrià-S Gervasi | 100,0 | 9,3 | 6,0 | 15,3 | 16,6 | 38,8 | 14,1 |
| 6. Gràcia | 100,0 | 9,9 | 7,7 | 17,1 | 19,6 | 39,7 | 6,0 |
| 7. Horta-Guinardó | 100,0 | 8,0 | 7,6 | 16,5 | 21,0 | 42,7 | 4,1 |
| 8. Nou Barris | 100,0 | 7,3 | 7,6 | 17,0 | 21,8 | 43,5 | 2,8 |
| 9. Sant Andreu | 100,0 | 7,0 | 7,1 | 15,8 | 22,1 | 44,2 | 3,8 |
| 10. Sant Martí | 100,0 | 7,5 | 7,1 | 15,9 | 21,4 | 43,8 | 4,3 |
| No consta | 100,0 | 16,6 | 11,0 | 17,1 | 13,7 | 31,8 | 9,8 |

cf: cavalls fiscals

Font: Cens de Vehicles. Departament d'Estadística. Ajuntament de Barcelona.

4. Potència fiscal dels turismes. 2004

2. Potència fiscal dels turismes per zones estadístiques. Absoluts i percentatges

| Zona estadística | TOTAL | > 9 cf | | 9-9,9 | | 10-10,9 | | 11-12 | | 12,1-16 | | < 16 cf | | No consta | |
|----------------------------|---------|--------|--------|-------|--------|---------|--------|-------|---------|---------|---------|---------|--------|-----------|---|
| | | % | cf | % | cf | % | cf | % | cf | % | cf | % | cf | | |
| BARCELONA | 607.791 | 100 | 49.767 | 8,2 | 42.755 | 7,0 | 95.665 | 15,7 | 118.270 | 19,5 | 258.339 | 42,5 | 42.988 | 7,1 | 7 |
| 1. Barceloneta | 3.870 | 100 | 403 | 10,4 | 359 | 9,3 | 715 | 18,5 | 787 | 20,3 | 1.456 | 37,6 | 150 | 3,9 | 0 |
| 2. Parc | 5.778 | 100 | 687 | 11,9 | 551 | 9,5 | 1.049 | 18,2 | 1.013 | 17,5 | 2.146 | 37,1 | 332 | 5,7 | 0 |
| 3. Gòtic | 6.601 | 100 | 596 | 9,0 | 616 | 9,3 | 821 | 12,4 | 956 | 14,5 | 3.255 | 49,3 | 357 | 5,4 | 0 |
| 4. Raval | 8.331 | 100 | 1.049 | 12,6 | 820 | 9,8 | 1.467 | 17,6 | 1.578 | 18,9 | 3.024 | 36,3 | 393 | 4,7 | 0 |
| 5. Sant Antoni | 12.706 | 100 | 1.050 | 8,3 | 902 | 7,1 | 1.960 | 15,4 | 2.535 | 20,0 | 5.331 | 42,0 | 928 | 7,3 | 0 |
| 6. Esquerra Eixample | 39.715 | 100 | 3.440 | 8,7 | 2.777 | 7,0 | 6.070 | 15,3 | 7.142 | 18,0 | 16.581 | 41,7 | 3.703 | 9,3 | 2 |
| 7. Dreta Eixample | 21.207 | 100 | 1.831 | 8,6 | 1.256 | 5,9 | 2.954 | 13,9 | 3.544 | 16,7 | 8.610 | 40,6 | 3.011 | 14,2 | 1 |
| 8. Estació Nord | 11.387 | 100 | 852 | 7,5 | 760 | 6,7 | 1.982 | 17,4 | 2.168 | 19,0 | 4.831 | 42,4 | 794 | 7,0 | 0 |
| 9. Sagrada Família | 17.696 | 100 | 1.508 | 8,5 | 1.250 | 7,1 | 2.780 | 15,7 | 3.478 | 19,7 | 7.605 | 43,0 | 1.075 | 6,1 | 0 |
| 10. Poble-sec | 10.658 | 100 | 1.071 | 10,0 | 874 | 8,2 | 1.839 | 17,3 | 2.198 | 20,6 | 4.230 | 39,7 | 446 | 4,2 | 0 |
| 11. Montjuïc | 771 | 100 | 72 | 9,3 | 69 | 8,9 | 131 | 17,0 | 142 | 18,4 | 311 | 40,3 | 46 | 6,0 | 0 |
| 12. Zona Franca-Port | 15.674 | 100 | 911 | 5,8 | 868 | 5,5 | 1.864 | 11,9 | 2.721 | 17,4 | 7.856 | 50,1 | 1.454 | 9,3 | 0 |
| 13. Font de la Guatlla | 9.560 | 100 | 338 | 3,5 | 345 | 3,6 | 718 | 7,5 | 1.086 | 11,4 | 5.693 | 59,6 | 1.380 | 14,4 | 0 |
| 14. Bordeta-Hostafrancs | 8.457 | 100 | 462 | 5,5 | 590 | 7,0 | 1.052 | 12,4 | 1.577 | 18,6 | 4.159 | 49,2 | 617 | 7,3 | 0 |
| 15. Sants | 26.392 | 100 | 2.150 | 8,1 | 1.831 | 6,9 | 4.383 | 16,6 | 5.462 | 20,7 | 11.191 | 42,4 | 1.375 | 5,2 | 0 |
| 16. Les Corts | 29.841 | 100 | 2.249 | 7,5 | 1.950 | 6,5 | 4.563 | 15,3 | 5.403 | 18,1 | 12.979 | 43,5 | 2.697 | 9,0 | 0 |
| 17. Pedralbes | 8.832 | 100 | 645 | 7,3 | 423 | 4,8 | 1.267 | 14,3 | 1.343 | 15,2 | 3.416 | 38,7 | 1.738 | 19,7 | 0 |
| 18. Sant Gervasi | 52.752 | 100 | 4.923 | 9,3 | 3.095 | 5,9 | 7.942 | 15,1 | 8.784 | 16,7 | 20.424 | 38,7 | 7.583 | 14,4 | 1 |
| 19. Sarrià | 17.633 | 100 | 1.559 | 8,8 | 1.063 | 6,0 | 2.820 | 16,0 | 2.945 | 16,7 | 6.845 | 38,8 | 2.401 | 13,6 | 0 |
| 20. Vallvidrera-Les Planes | 1.509 | 100 | 117 | 7,8 | 116 | 7,7 | 249 | 16,5 | 250 | 16,6 | 630 | 41,7 | 147 | 9,7 | 0 |
| 21. Gràcia | 30.403 | 100 | 3.181 | 10,5 | 2.324 | 7,6 | 5.307 | 17,5 | 5.962 | 19,6 | 11.779 | 38,7 | 1.850 | 6,1 | 0 |
| 22. Vallcarca | 12.820 | 100 | 1.089 | 8,5 | 1.010 | 7,9 | 2.083 | 16,2 | 2.495 | 19,5 | 5.390 | 42,0 | 753 | 5,9 | 0 |
| 23. Guinardó | 25.169 | 100 | 2.083 | 8,3 | 1.916 | 7,6 | 4.194 | 16,7 | 5.242 | 20,8 | 10.550 | 41,9 | 1.184 | 4,7 | 0 |
| 24. Horta | 26.867 | 100 | 2.120 | 7,9 | 2.026 | 7,5 | 4.421 | 16,5 | 5.686 | 21,2 | 11.613 | 43,2 | 1.001 | 3,7 | 0 |
| 25. Vall d'Hebron | 11.459 | 100 | 828 | 7,2 | 901 | 7,9 | 1.863 | 16,3 | 2.447 | 21,4 | 4.977 | 43,4 | 443 | 3,9 | 0 |
| 26. Vilapicina-Turó Peira | 23.025 | 100 | 1.628 | 7,1 | 1.702 | 7,4 | 4.021 | 17,5 | 5.094 | 22,1 | 9.822 | 42,7 | 758 | 3,3 | 0 |
| 27. Roquetes-Verdum | 30.897 | 100 | 2.171 | 7,0 | 2.310 | 7,5 | 5.097 | 16,5 | 6.647 | 21,5 | 13.851 | 44,8 | 820 | 2,7 | 1 |
| 28. C. Meridiana-Vallbona | 4.738 | 100 | 379 | 8,0 | 392 | 8,3 | 818 | 17,3 | 1.053 | 22,2 | 2.002 | 42,3 | 94 | 2,0 | 0 |
| 29. Sagrera | 19.485 | 100 | 1.350 | 6,9 | 1.376 | 7,1 | 3.085 | 15,8 | 4.268 | 21,9 | 8.639 | 44,3 | 767 | 3,9 | 0 |
| 30. Congrés | 4.744 | 100 | 430 | 9,1 | 348 | 7,3 | 817 | 17,2 | 1.078 | 22,7 | 1.906 | 40,2 | 165 | 3,5 | 0 |
| 31. Sant Andreu | 18.077 | 100 | 1.159 | 6,4 | 1.255 | 6,9 | 2.845 | 15,7 | 4.066 | 22,5 | 8.095 | 44,8 | 657 | 3,6 | 0 |
| 32. Bon Pastor | 5.156 | 100 | 298 | 5,8 | 350 | 6,8 | 721 | 14,0 | 1.100 | 21,3 | 2.413 | 46,8 | 273 | 5,3 | 1 |
| 33. Trinitat Vella | 2.998 | 100 | 206 | 6,9 | 225 | 7,5 | 501 | 16,7 | 655 | 21,8 | 1.331 | 44,4 | 80 | 2,7 | 0 |
| 34. Fort Pius | 4.446 | 100 | 301 | 6,8 | 267 | 6,0 | 670 | 15,1 | 930 | 20,9 | 2.012 | 45,3 | 266 | 6,0 | 0 |
| 35. Poblenou | 21.026 | 100 | 1.561 | 7,4 | 1.395 | 6,6 | 3.143 | 14,9 | 4.240 | 20,2 | 9.489 | 45,1 | 1.198 | 5,7 | 0 |
| 36. Barris Besòs | 8.557 | 100 | 673 | 7,9 | 679 | 7,9 | 1.476 | 17,2 | 1.911 | 22,3 | 3.552 | 41,5 | 266 | 3,1 | 0 |
| 37. Clot | 21.701 | 100 | 1.631 | 7,5 | 1.544 | 7,1 | 3.410 | 15,7 | 4.664 | 21,5 | 9.533 | 43,9 | 919 | 4,2 | 0 |
| 38. Verneda | 22.081 | 100 | 1.599 | 7,2 | 1.610 | 7,3 | 3.624 | 16,4 | 4.915 | 22,3 | 9.646 | 43,7 | 686 | 3,1 | 1 |
| No consta | 4.772 | 100 | 1.167 | 24,5 | 610 | 12,8 | 943 | 19,8 | 705 | 14,8 | 1.166 | 24,4 | 181 | 3,8 | 0 |

cf: cavalls fiscals

Font: Cens de Vehicls. Departament d'Estadística. Ajuntament de Barcelona.

5. Cubicatge de les motos. 2004

5. Cubicatge de les motos. 2004

1. Cubicatge de les motos per districtes. Absolut i percentatges

| Districte | TOTAL | % | Fins a | | 126 a | | 251 a | | 501 a | | més de | | No consta |
|---------------------|---------|-------|--------|-------|--------|-------|--------|-------|--------|-------|--------|-------|-----------|
| | | | 125 cc | % | 250 cc | % | 500 cc | % | 750 cc | % | 750 cc | % | |
| BARCELONA | 149.363 | 100,0 | 77.109 | 100,0 | 37.283 | 100,0 | 12.663 | 100,0 | 15.858 | 100,0 | 6.448 | 100,0 | 2 |
| 1. Ciutat Vella | 7.424 | 5,0 | 3.712 | 4,8 | 1.912 | 5,1 | 634 | 5,0 | 750 | 4,7 | 414 | 6,4 | 2 |
| 2. Eixample | 28.614 | 19,2 | 14.852 | 19,3 | 7.135 | 19,1 | 2.464 | 19,5 | 2.863 | 18,1 | 1.300 | 20,2 | 0 |
| 3. Sants-Montjuïc | 12.426 | 8,3 | 5.874 | 7,6 | 3.324 | 8,9 | 1.087 | 8,6 | 1.578 | 10,0 | 563 | 8,7 | 0 |
| 4. Les Corts | 11.585 | 7,8 | 6.445 | 8,4 | 2.713 | 7,3 | 915 | 7,2 | 1.020 | 6,4 | 492 | 7,6 | 0 |
| 5. Sarrià-S Gervasi | 31.410 | 21,0 | 18.499 | 24,0 | 6.956 | 18,7 | 2.376 | 18,8 | 2.430 | 15,3 | 1.149 | 17,8 | 0 |
| 6. Gràcia | 13.759 | 9,2 | 7.130 | 9,2 | 3.604 | 9,7 | 1.122 | 8,9 | 1.340 | 8,4 | 563 | 8,7 | 0 |
| 7. Horta-Guinardó | 14.656 | 9,8 | 7.153 | 9,3 | 3.851 | 10,3 | 1.240 | 9,8 | 1.821 | 11,5 | 591 | 9,2 | 0 |
| 8. Nou Barris | 7.912 | 5,3 | 3.546 | 4,6 | 2.062 | 5,5 | 793 | 6,3 | 1.132 | 7,1 | 379 | 5,9 | 0 |
| 9. Sant Andreu | 8.255 | 5,5 | 3.761 | 4,9 | 2.214 | 5,9 | 770 | 6,1 | 1.151 | 7,3 | 359 | 5,6 | 0 |
| 10. Sant Martí | 13.133 | 8,8 | 6.043 | 7,8 | 3.463 | 9,3 | 1.242 | 9,8 | 1.752 | 11,0 | 633 | 9,8 | 0 |
| No consta | 189 | 0,1 | 94 | 0,1 | 49 | 0,1 | 20 | 0,2 | 21 | 0,1 | 5 | 0,1 | 0 |

1. Cubicatge de les motos per districtes. Percentatges

| Districte | TOTAL | Fins a | | 126 a | | 251 a | | 501 a | | més de | |
|---------------------|-------|--------|---|--------|---|--------|---|--------|---|--------|---|
| | | 125 cc | % | 250 cc | % | 500 cc | % | 750 cc | % | 750 cc | % |
| BARCELONA | 100 | 51,6 | | 25,0 | | 8,5 | | 10,6 | | 4,3 | |
| 1. Ciutat Vella | 100 | 50,0 | | 25,8 | | 8,5 | | 10,1 | | 5,6 | |
| 2. Eixample | 100 | 51,9 | | 24,9 | | 8,6 | | 10,0 | | 4,5 | |
| 3. Sants-Montjuïc | 100 | 47,3 | | 26,8 | | 8,7 | | 12,7 | | 4,5 | |
| 4. Les Corts | 100 | 55,6 | | 23,4 | | 7,9 | | 8,8 | | 4,2 | |
| 5. Sarrià-S Gervasi | 100 | 58,9 | | 22,1 | | 7,6 | | 7,7 | | 3,7 | |
| 6. Gràcia | 100 | 51,8 | | 26,2 | | 8,2 | | 9,7 | | 4,1 | |
| 7. Horta-Guinardó | 100 | 48,8 | | 26,3 | | 8,5 | | 12,4 | | 4,0 | |
| 8. Nou Barris | 100 | 44,8 | | 26,1 | | 10,0 | | 14,3 | | 4,8 | |
| 9. Sant Andreu | 100 | 45,6 | | 26,8 | | 9,3 | | 13,9 | | 4,3 | |
| 10. Sant Martí | 100 | 46,0 | | 26,4 | | 9,5 | | 13,3 | | 4,8 | |
| No consta | 100 | 49,7 | | 25,9 | | 10,6 | | 11,1 | | 2,6 | |

Nota: no hi estan inclosos els ciclomotors

Font: Cens de Vehicles. Departament d'Estadística. Ajuntament de Barcelona.

Cubicatge de les motos per districtes. 2004

Nombre de motos

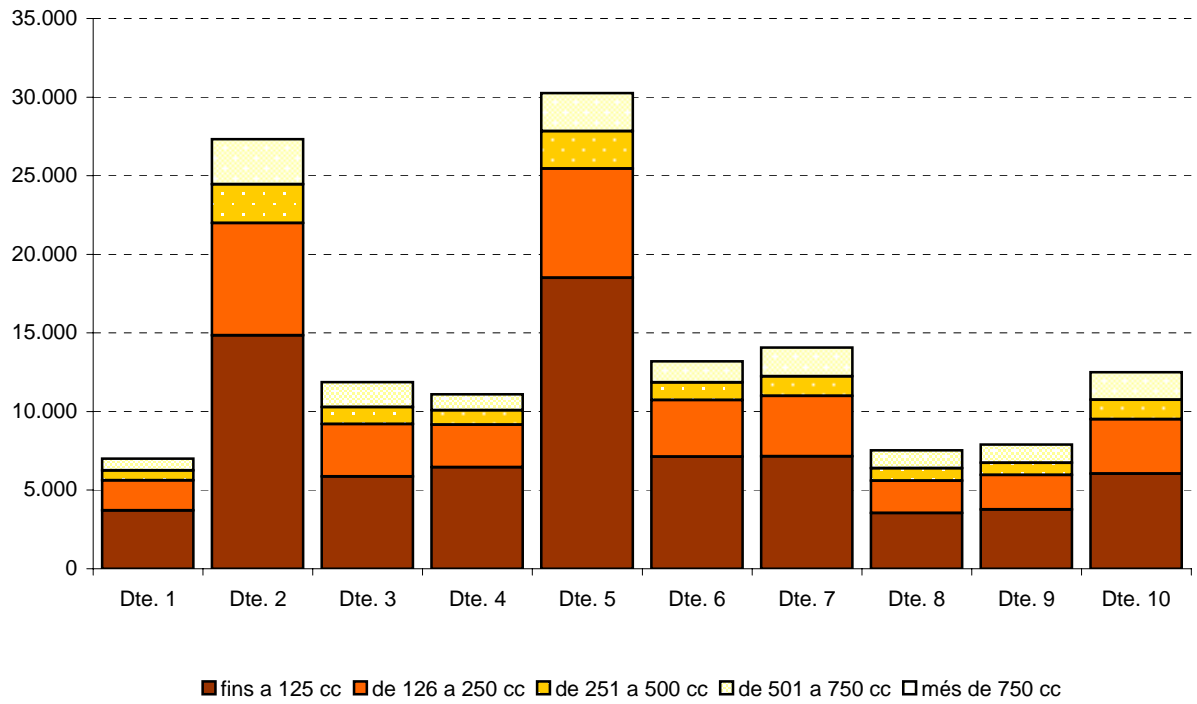

5. Cubicatge de les motos. 2004

2.Cubicatge de les motos per zones estadístiques. Absolutos i percentatges

| Zona estadística | TOTAL | | Fins a | | 126 a | | 251 a | | 501 a | | més de | | No consta |
|----------------------------|---------|-----|--------|------|--------|------|--------|------|--------|------|--------|-----|-----------|
| | | % | 125 cc | % | 250 cc | % | 500 cc | % | 750 cc | % | 750 cc | % | |
| BARCELONA | 149.363 | 100 | 77.109 | 51,6 | 37.283 | 25,0 | 12.663 | 8,5 | 15.858 | 10,6 | 6.448 | 4,3 | 2 |
| 1. Barceloneta | 848 | 100 | 421 | 49,6 | 209 | 24,6 | 76 | 9,0 | 96 | 11,3 | 46 | 5,4 | 0 |
| 2. Parc | 1.660 | 100 | 798 | 48,1 | 450 | 27,1 | 163 | 9,8 | 178 | 10,7 | 71 | 4,3 | 0 |
| 3. Gòtic | 2.747 | 100 | 1.466 | 53,4 | 648 | 23,6 | 200 | 7,3 | 231 | 8,4 | 201 | 7,3 | 1 |
| 4. Raval | 2.037 | 100 | 968 | 47,5 | 567 | 27,8 | 183 | 9,0 | 223 | 10,9 | 96 | 4,7 | 0 |
| 5. Sant Antoni | 3.404 | 100 | 1.666 | 48,9 | 895 | 26,3 | 317 | 9,3 | 357 | 10,5 | 169 | 5,0 | 0 |
| 6. Esquerra Eixample | 11.723 | 100 | 6.261 | 53,4 | 2.832 | 24,2 | 947 | 8,1 | 1.169 | 10,0 | 514 | 4,4 | 0 |
| 7. Dreta Eixample | 6.388 | 100 | 3.327 | 52,1 | 1.634 | 25,6 | 536 | 8,4 | 591 | 9,3 | 300 | 4,7 | 0 |
| 8. Estació Nord | 2.755 | 100 | 1.425 | 51,7 | 701 | 25,4 | 260 | 9,4 | 257 | 9,3 | 112 | 4,1 | 0 |
| 9. Sagrada Família | 4.326 | 100 | 2.166 | 50,1 | 1.070 | 24,7 | 400 | 9,2 | 487 | 11,3 | 203 | 4,7 | 0 |
| 10. Poble-sec | 2.637 | 100 | 1.205 | 45,7 | 767 | 29,1 | 236 | 8,9 | 312 | 11,8 | 117 | 4,4 | 0 |
| 11. Montjuïc | 86 | 100 | 41 | 47,7 | 17 | 19,8 | 11 | 12,8 | 12 | 14,0 | 5 | 5,8 | 0 |
| 12. Zona Franca-Port | 1.674 | 100 | 777 | 46,4 | 441 | 26,3 | 149 | 8,9 | 225 | 13,4 | 82 | 4,9 | 0 |
| 13. Font de la Guatlla | 844 | 100 | 387 | 45,9 | 247 | 29,3 | 61 | 7,2 | 112 | 13,3 | 37 | 4,4 | 0 |
| 14. Bordeta-Hostafrancs | 1.239 | 100 | 565 | 45,6 | 326 | 26,3 | 108 | 8,7 | 187 | 15,1 | 53 | 4,3 | 0 |
| 15. Sants | 5.826 | 100 | 2.849 | 48,9 | 1.485 | 25,5 | 508 | 8,7 | 721 | 12,4 | 263 | 4,5 | 0 |
| 16. Les Corts | 8.203 | 100 | 4.445 | 54,2 | 2.004 | 24,4 | 632 | 7,7 | 777 | 9,5 | 345 | 4,2 | 0 |
| 17. Pedralbes | 3.281 | 100 | 1.950 | 59,4 | 676 | 20,6 | 276 | 8,4 | 236 | 7,2 | 143 | 4,4 | 0 |
| 18. Sant Gervasi | 22.900 | 100 | 13.547 | 59,2 | 5.036 | 22,0 | 1.737 | 7,6 | 1.763 | 7,7 | 817 | 3,6 | 0 |
| 19. Sarrià | 7.944 | 100 | 4.683 | 59,0 | 1.770 | 22,3 | 585 | 7,4 | 603 | 7,6 | 303 | 3,8 | 0 |
| 20. Vallvidrera-Les Planes | 435 | 100 | 185 | 42,5 | 127 | 29,2 | 36 | 8,3 | 60 | 13,8 | 27 | 6,2 | 0 |
| 21. Gràcia | 9.571 | 100 | 4.897 | 51,2 | 2.554 | 26,7 | 784 | 8,2 | 947 | 9,9 | 389 | 4,1 | 0 |
| 22. Vallcarca | 4.145 | 100 | 2.211 | 53,3 | 1.042 | 25,1 | 334 | 8,1 | 385 | 9,3 | 173 | 4,2 | 0 |
| 23. Guinardó | 6.500 | 100 | 3.190 | 49,1 | 1.709 | 26,3 | 548 | 8,4 | 783 | 12,0 | 270 | 4,2 | 0 |
| 24. Horta | 5.978 | 100 | 2.923 | 48,9 | 1.553 | 26,0 | 516 | 8,6 | 757 | 12,7 | 229 | 3,8 | 0 |
| 25. Vall d'Hebron | 2.110 | 100 | 1.009 | 47,8 | 568 | 26,9 | 166 | 7,9 | 278 | 13,2 | 89 | 4,2 | 0 |
| 26. Vilapicina-Turó Peira | 3.647 | 100 | 1.672 | 45,8 | 978 | 26,8 | 330 | 9,0 | 505 | 13,8 | 162 | 4,4 | 0 |
| 27. Roquetes-Verdum | 3.753 | 100 | 1.677 | 44,7 | 929 | 24,8 | 398 | 10,6 | 555 | 14,8 | 194 | 5,2 | 0 |
| 28. C. Meridiana-Vallbona | 413 | 100 | 152 | 36,8 | 124 | 30,0 | 48 | 11,6 | 66 | 16,0 | 23 | 5,6 | 0 |
| 29. Sagrera | 3.571 | 100 | 1.655 | 46,3 | 941 | 26,4 | 342 | 9,6 | 486 | 13,6 | 147 | 4,1 | 0 |
| 30. Congrés | 954 | 100 | 456 | 47,8 | 261 | 27,4 | 88 | 9,2 | 113 | 11,8 | 36 | 3,8 | 0 |
| 31. Sant Andreu | 2.877 | 100 | 1.315 | 45,7 | 765 | 26,6 | 256 | 8,9 | 412 | 14,3 | 129 | 4,5 | 0 |
| 32. Bon Pastor | 463 | 100 | 190 | 41,0 | 113 | 24,4 | 46 | 9,9 | 83 | 17,9 | 31 | 6,7 | 0 |
| 33. Trinitat Vella | 318 | 100 | 123 | 38,7 | 101 | 31,8 | 25 | 7,9 | 53 | 16,7 | 16 | 5,0 | 0 |
| 34. Fort Pius | 954 | 100 | 462 | 48,4 | 238 | 24,9 | 88 | 9,2 | 112 | 11,7 | 54 | 5,7 | 0 |
| 35. Poble Nou | 3.482 | 100 | 1.609 | 46,2 | 933 | 26,8 | 318 | 9,1 | 446 | 12,8 | 176 | 5,1 | 0 |
| 36. Barris Besòs | 838 | 100 | 374 | 44,6 | 217 | 25,9 | 91 | 10,9 | 130 | 15,5 | 26 | 3,1 | 0 |
| 37. Clot | 4.567 | 100 | 2.132 | 46,7 | 1.212 | 26,5 | 425 | 9,3 | 575 | 12,6 | 223 | 4,9 | 0 |
| 38. Verneda | 3.223 | 100 | 1.431 | 44,4 | 844 | 26,2 | 312 | 9,7 | 483 | 15,0 | 153 | 4,7 | 0 |
| No consta | 1.042 | 100 | 499 | 47,9 | 299 | 28,7 | 127 | 12,2 | 92 | 8,8 | 24 | 2,3 | 1 |

Nota: no hi estan inclosos els ciclomotors.

Font: Cens de Vehicles. Departament d'Estadística. Ajuntament de Barcelona.

6. Matriculacions de la ciutat de Barcelona

6. Matriculacions de la ciutat de Barcelona

1. Matriculacions de turismes per mesos. 1996-2004

| Mes | 1996 | 1997 | 1998 | 1999 | 2000 | 2001 | 2002 | 2003 | 2004 |
|----------|--------|--------|--------|--------|--------|--------|--------|--------|--------|
| TOTAL | 38.046 | 41.878 | 45.567 | 53.091 | 49.072 | 47.966 | 39.631 | 41.347 | 44.645 |
| Gener | 2.530 | 2.842 | 3.040 | 2.943 | 3.413 | 3.137 | 2.738 | 2.751 | 3.048 |
| Febrer | 3.245 | 3.027 | 3.397 | 4.168 | 4.066 | 3.662 | 2.850 | 2.681 | 3.239 |
| Març | 3.474 | 3.690 | 4.179 | 5.503 | 4.928 | 4.881 | 3.489 | 3.286 | 4.074 |
| Abril | 2.803 | 3.700 | 3.919 | 4.067 | 4.023 | 4.237 | 3.207 | 3.347 | 3.501 |
| Maig | 3.453 | 3.520 | 3.980 | 4.591 | 4.710 | 4.220 | 3.743 | 3.598 | 3.873 |
| Juny | 3.551 | 4.141 | 4.724 | 5.802 | 4.966 | 5.395 | 3.630 | 3.573 | 4.198 |
| Juliol | 4.699 | 5.512 | 6.330 | 6.779 | 5.617 | 5.673 | 5.018 | 5.443 | 5.377 |
| Agost | 1.688 | 1.958 | 2.214 | 2.343 | 2.323 | 2.739 | 2.223 | 2.240 | 2.373 |
| Setembre | 2.058 | 2.322 | 683 | 3.221 | 3.365 | 2.016 | 2.249 | 2.513 | 3.080 |
| Octubre | 3.438 | 3.696 | 4.098 | 4.456 | 3.924 | 4.711 | 3.723 | 4.001 | 3.766 |
| Novembre | 3.073 | 3.263 | 4.076 | 4.482 | 3.929 | 3.419 | 3.035 | 3.748 | 4.075 |
| Desembre | 4.034 | 4.207 | 4.927 | 4.736 | 3.808 | 3.876 | 3.726 | 4.166 | 4.041 |

Nota: Pels l'anys 2002, 2003 i 2004 no hi ha dades de rematriculacions de turismes.

Font: Cens de Vehicles. Departament d'Estadística. Ajuntament de Barcelona.

Evolució dels turismes matriculats. 1996-2004

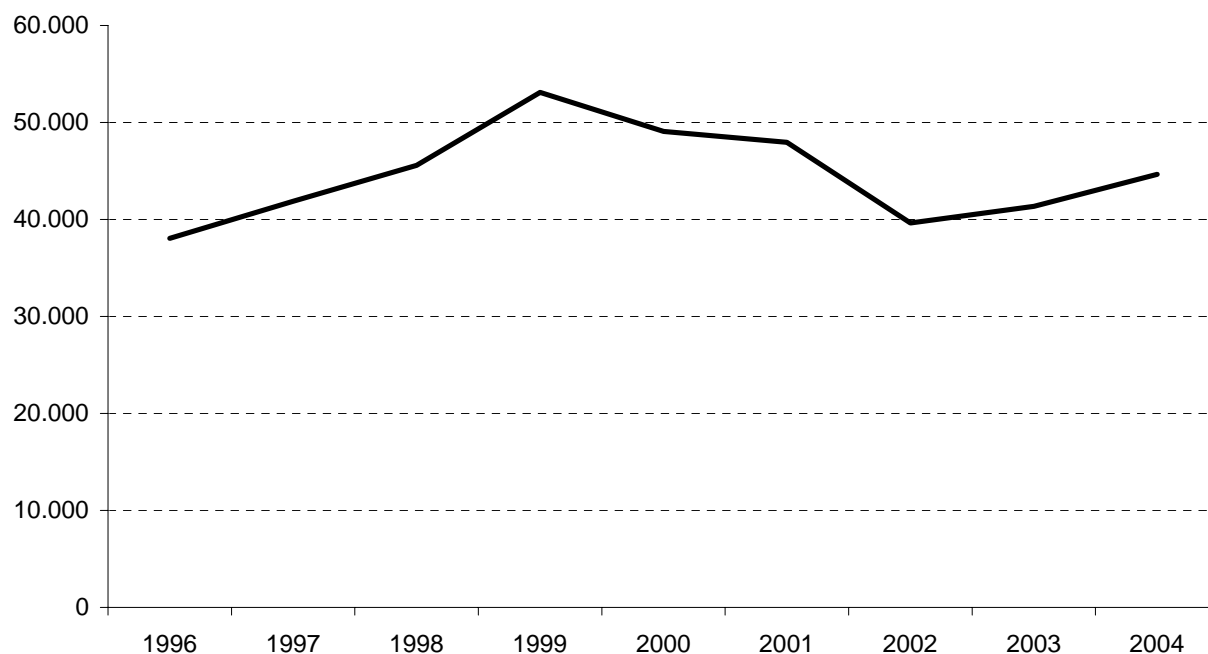

6. Matriculacions de la ciutat de Barcelona

2. Matriculacions de turismes. Variació interanual 1996-2004

% Variació interanual

| Mes | 1997/1996 | 1998/1997 | 1999/1998 | 2000/1999 | 2001/2000 | 2002/2001 | 2003/2002 | 2004/2003 |
|----------|-----------|-----------|-----------|-----------|-----------|-----------|-----------|-----------|
| TOTAL | 10,1 | 8,8 | 16,5 | -7,6 | -2,3 | -17,4 | 4,3 | 8,0 |
| Gener | 12,3 | 7,0 | -3,2 | 16,0 | -8,1 | -12,7 | 0,5 | 10,8 |
| Febrer | -6,7 | 12,2 | 22,7 | -2,4 | -9,9 | -22,2 | -5,9 | 20,8 |
| Març | 6,2 | 13,3 | 31,7 | -10,4 | -1,0 | -28,5 | -5,8 | 24,0 |
| Abril | 32,0 | 5,9 | 3,8 | -1,1 | 5,3 | -24,3 | 4,4 | 4,6 |
| Maig | 1,9 | 13,1 | 15,4 | 2,6 | -10,4 | -11,3 | -3,9 | 7,6 |
| Juny | 16,6 | 14,1 | 22,8 | -14,4 | 8,6 | -32,7 | -1,6 | 17,5 |
| Juliol | 17,3 | 14,8 | 7,1 | -17,1 | 1,0 | -11,5 | 8,5 | -1,2 |
| Agost | 16,0 | 13,1 | 5,8 | -0,9 | 17,9 | -18,8 | 0,8 | 5,9 |
| Setembre | 12,8 | -70,6 | 371,6 | 4,5 | -40,1 | 11,6 | 11,7 | 22,6 |
| Octubre | 7,5 | 10,9 | 8,7 | -11,9 | 20,1 | -21,0 | 7,5 | -5,9 |
| Novembre | 6,2 | 24,9 | 10,0 | -12,3 | -13,0 | -11,2 | 23,5 | 8,7 |
| Desembre | 4,3 | 17,1 | -3,9 | -19,6 | 1,8 | -3,9 | 11,8 | -3,0 |

Font: Cens de Vehicles. Departament d'Estadística. Ajuntament de Barcelona.

Matriculacions de turismes per mesos. 1996-2004

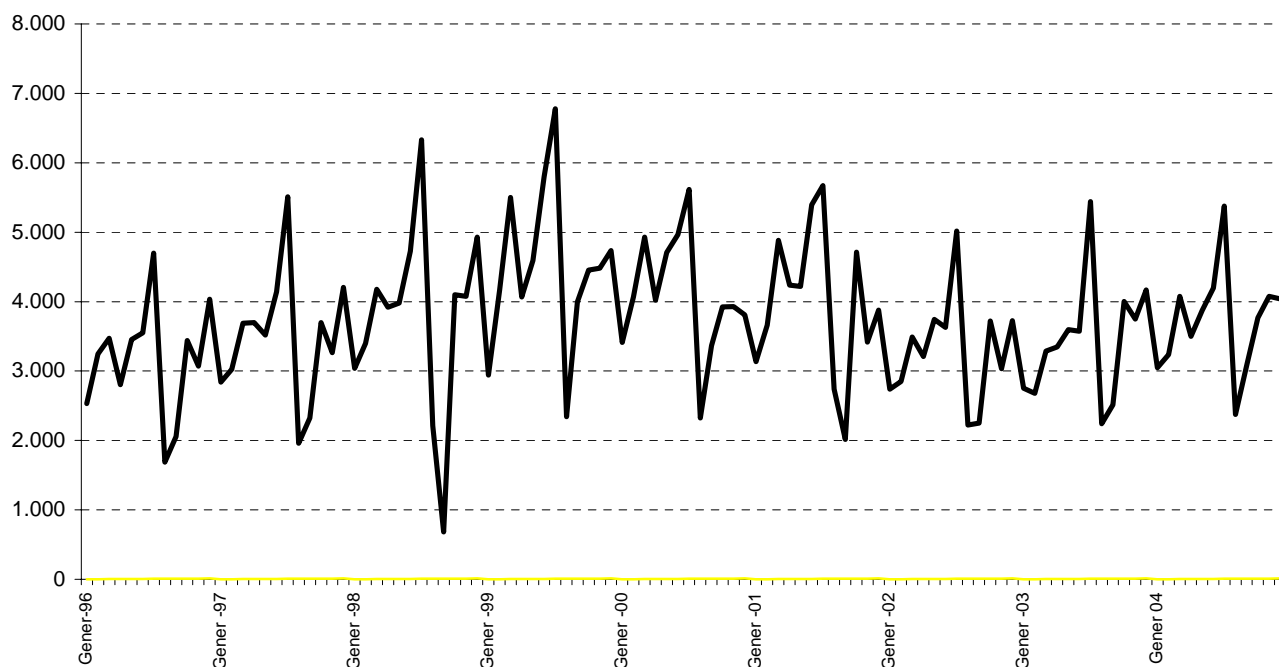

6. Matriculacions de la ciutat de Barcelona

3. Matriculacions de turismes per districtes. 1996-2004

| Districte | 1996 | 1997 | 1998 | 1999 | 2000 | 2001 | 2002 | 2003 | 2004 |
|------------------------|--------|--------|--------|--------|--------|--------|--------|--------|--------|
| BARCELONA | 38.046 | 41.878 | 45.567 | 53.091 | 49.072 | 47.966 | 39.631 | 41.347 | 44.645 |
| 1. Ciutat Vella | 968 | 968 | 1.109 | 1.288 | 1.347 | 1.582 | 1.378 | 1.678 | 1.386 |
| 2. Eixample | 8.919 | 8.350 | 9.019 | 11.114 | 9.714 | 8.651 | 7.031 | 6.919 | 7.417 |
| 3. Sants-Montjuïc | 4.328 | 5.834 | 6.389 | 6.238 | 5.805 | 7.292 | 6.366 | 7.317 | 8.896 |
| 4. Les Corts | 3.237 | 3.697 | 3.754 | 4.588 | 4.085 | 3.379 | 2.799 | 2.613 | 2.864 |
| 5. Sarrià-Sant Gervasi | 4.866 | 5.208 | 5.888 | 6.631 | 5.960 | 5.648 | 4.816 | 4.780 | 5.014 |
| 6. Gràcia | 2.722 | 2.819 | 3.114 | 3.629 | 3.656 | 3.379 | 2.355 | 2.439 | 2.682 |
| 7. Horta-Guinardó | 3.291 | 3.824 | 4.212 | 4.824 | 4.661 | 4.498 | 3.549 | 3.739 | 3.982 |
| 8. Nou Barris | 2.819 | 3.350 | 3.583 | 4.491 | 4.116 | 4.104 | 3.177 | 3.352 | 3.594 |
| 9. Sant Andreu | 2.780 | 3.210 | 3.411 | 4.005 | 3.887 | 3.664 | 3.050 | 3.317 | 3.504 |
| 10. Sant Martí | 4.113 | 4.618 | 5.088 | 6.279 | 5.812 | 5.766 | 5.109 | 5.193 | 5.284 |
| No consta | 3 | 0 | 0 | 4 | 29 | 3 | 1 | 0 | 22 |

Nota: Pels l'anys 2002, 2003 i 2004 no hi ha dades de rematriculacions de turismes.

Font: Cens de Vehicles. Departament d'Estadística. Ajuntament de Barcelona.

Matriculacions de turismes per districtes. 1999-2004

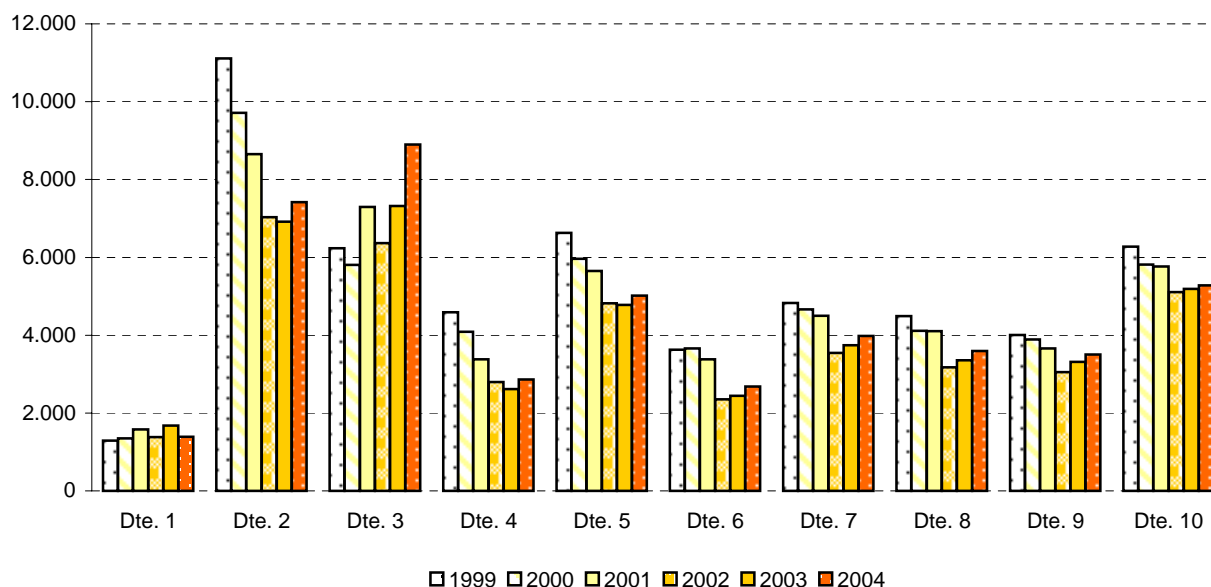

6. Matriculacions de la ciutat de Barcelona

4. Matriculacions de motos per mesos. 1996-2004

| Mes | 1996 | 1997 | 1998 | 1999 | 2000 | 2001 | 2002 | 2003 | 2004 |
|----------|-------|-------|-------|-------|-------|-------|-------|-------|--------|
| TOTAL | 4.809 | 6.472 | 7.861 | 8.686 | 8.640 | 7.826 | 7.129 | 8.279 | 11.122 |
| Gener | 406 | 383 | 542 | 593 | 566 | 522 | 520 | 583 | 627 |
| Febrer | 292 | 426 | 562 | 630 | 936 | 648 | 487 | 554 | 643 |
| Març | 296 | 434 | 712 | 790 | 828 | 710 | 616 | 675 | 770 |
| Abril | 406 | 575 | 620 | 696 | 558 | 610 | 589 | 581 | 725 |
| Maig | 436 | 503 | 759 | 763 | 718 | 620 | 649 | 751 | 794 |
| Juny | 456 | 558 | 760 | 889 | 790 | 885 | 652 | 727 | 1.114 |
| Juliol | 590 | 724 | 1.018 | 1.038 | 851 | 928 | 769 | 1.085 | 1.167 |
| Agost | 246 | 282 | 404 | 358 | 415 | 474 | 346 | 339 | 377 |
| Setembre | 394 | 619 | 89 | 806 | 729 | 438 | 566 | 660 | 889 |
| Octubre | 600 | 811 | 906 | 818 | 874 | 996 | 793 | 933 | 1.446 |
| Novembre | 383 | 649 | 760 | 689 | 696 | 542 | 693 | 717 | 1.405 |
| Desembre | 304 | 508 | 729 | 616 | 679 | 453 | 449 | 674 | 1.165 |

Nota: Pels l'anys 2002, 2003 i 2004 no hi ha dades de rematriculacions de motos.
No hi estan inclosos els ciclomotors.

Font: Cens de Vehicles. Departament d'Estadística. Ajuntament de Barcelona.

Evolució de les motos matriculades. 1996-2004

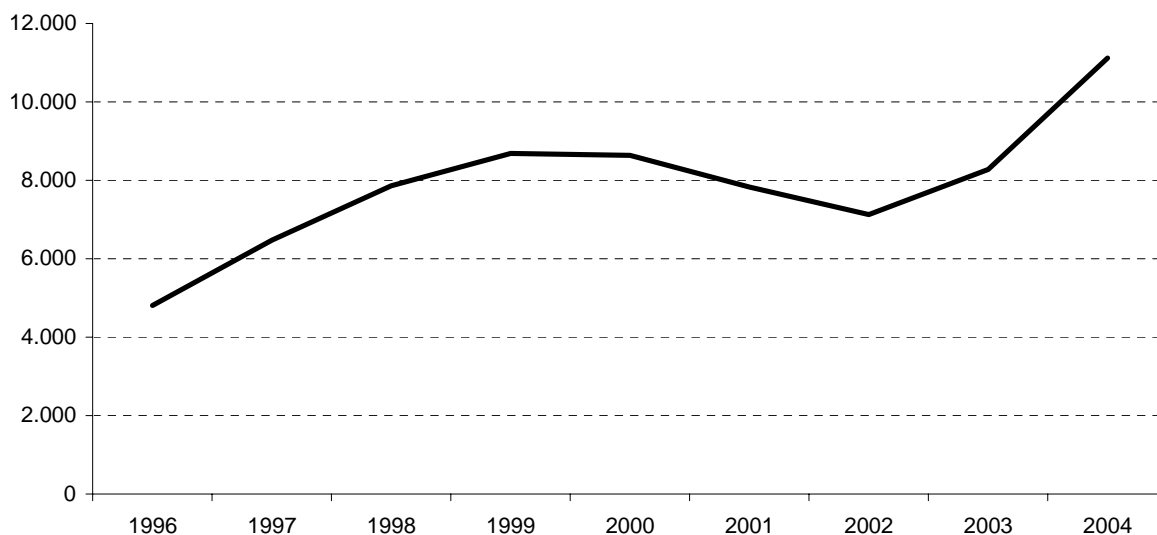

6. Matriculacions de la ciutat de Barcelona

5. Matriculacions de motos. Variació interanual 1996-2004

| Mes | % Variació interanual | | | | | | | |
|----------|-----------------------|-----------|-----------|-----------|-----------|-----------|-----------|-----------|
| | 1997/1996 | 1998/1997 | 1999/1998 | 2000/1999 | 2001/2000 | 2002/2001 | 2003/2002 | 2004/2003 |
| TOTAL | 34,6 | 21,5 | 10,5 | -0,5 | -9,4 | -8,9 | 16,1 | 34,3 |
| Gener | -5,7 | 41,5 | 9,4 | -4,6 | -7,8 | -0,4 | 12,1 | 7,5 |
| Febrer | 45,9 | 31,9 | 12,1 | 48,6 | -30,8 | -24,8 | 13,8 | 16,1 |
| Març | 46,6 | 64,1 | 11,0 | 4,8 | -14,3 | -13,2 | 9,6 | 14,1 |
| Abril | 41,6 | 7,8 | 12,3 | -19,8 | 9,3 | -3,4 | -1,4 | 24,8 |
| Maig | 15,4 | 50,9 | 0,5 | -5,9 | -13,6 | 4,7 | 15,7 | 5,7 |
| Juny | 22,4 | 36,2 | 17,0 | -11,1 | 12,0 | -26,3 | 11,5 | 53,2 |
| Juliol | 22,7 | 40,6 | 2,0 | -18,0 | 9,0 | -17,1 | 41,1 | 7,6 |
| Agost | 14,6 | 43,3 | -11,4 | 15,9 | 14,2 | -27,0 | -2,0 | 11,2 |
| Setembre | 57,1 | -85,6 | 805,6 | -9,6 | -39,9 | 29,2 | 16,6 | 34,7 |
| Octubre | 35,2 | 11,7 | -9,7 | 6,8 | 14,0 | -20,4 | 17,7 | 55,0 |
| Novembre | 69,5 | 17,1 | -9,3 | 1,0 | -22,1 | 27,9 | 3,5 | 96,0 |
| Desembre | 67,1 | 43,5 | -15,5 | 10,2 | -33,3 | -0,9 | 50,1 | 72,8 |

Nota: Pels l'anys 2002, 2003 i 2004 no hi ha dades de rematriculacions de motos.
No hi estan inclosos els ciclomotors.

Font: Cens de Vehicles. Departament d'Estadística. Ajuntament de Barcelona.

Matriculacions de motos per mesos. 1996-2004

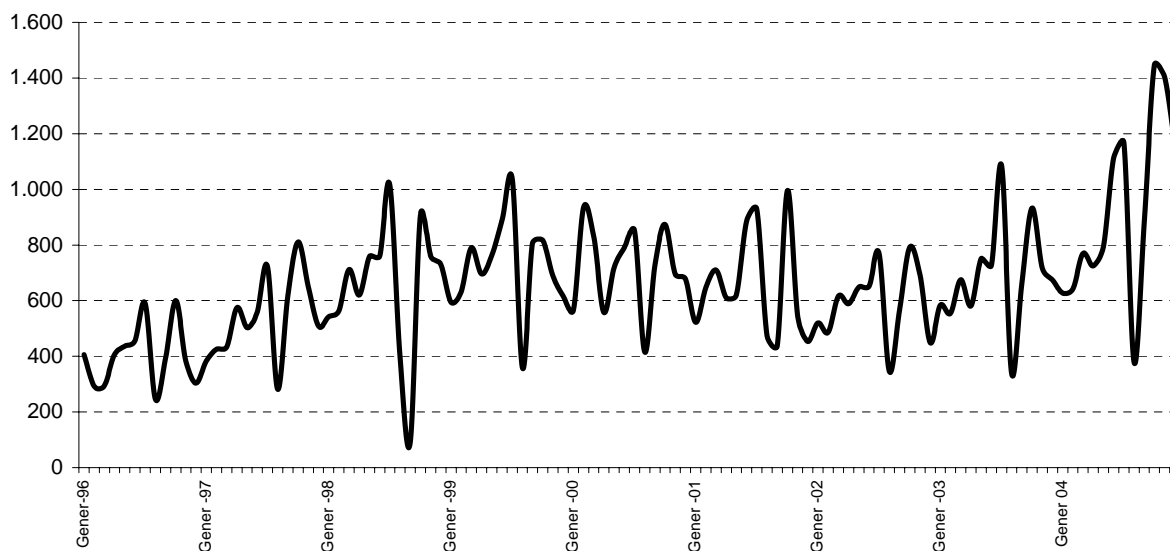

6. Matriculacions de la ciutat de Barcelona

6. Matriculacions de motos per districtes, 1996-2004

| Districte | 1996 | 1997 | 1998 | 1999 | 2000 | 2001 | 2002 | 2003 | 2004 |
|------------------------|-------|-------|-------|-------|-------|-------|-------|-------|--------|
| BARCELONA | 4.809 | 6.472 | 7.861 | 8.686 | 8.640 | 7.826 | 7.129 | 8.279 | 11.122 |
| 1. Ciutat Vella | 281 | 292 | 457 | 444 | 708 | 438 | 397 | 502 | 480 |
| 2. Eixample | 998 | 1.272 | 1.552 | 1.678 | 1.683 | 1.536 | 1.380 | 1.576 | 2.114 |
| 3. Sants-Montjuïc | 421 | 580 | 735 | 765 | 662 | 643 | 572 | 695 | 958 |
| 4. Les Corts | 389 | 543 | 666 | 706 | 736 | 660 | 619 | 618 | 811 |
| 5. Sarrià-Sant Gervasi | 1.022 | 1.352 | 1.546 | 1.708 | 1.741 | 1.705 | 1.529 | 1.740 | 2.131 |
| 6. Gràcia | 421 | 592 | 709 | 791 | 742 | 698 | 596 | 741 | 998 |
| 7. Horta-Guinardó | 458 | 641 | 753 | 873 | 834 | 737 | 684 | 830 | 1.135 |
| 8. Nou Barris | 174 | 323 | 388 | 498 | 445 | 386 | 330 | 388 | 660 |
| 9. Sant Andreu | 248 | 342 | 429 | 480 | 407 | 373 | 383 | 467 | 692 |
| 10. Sant Martí | 397 | 535 | 626 | 743 | 680 | 649 | 639 | 722 | 1.142 |
| No consta | 0 | 0 | 0 | 0 | 2 | 1 | 0 | 0 | 1 |

Nota: Pels l'anys 2002, 2003 i 2004 no hi ha dades de rematriculacions de motos.

Font: Cens de Vehicles. Departament d'Estadística. Ajuntament de Barcelona.

Matriculacions de motos per districtes. 1999-2004

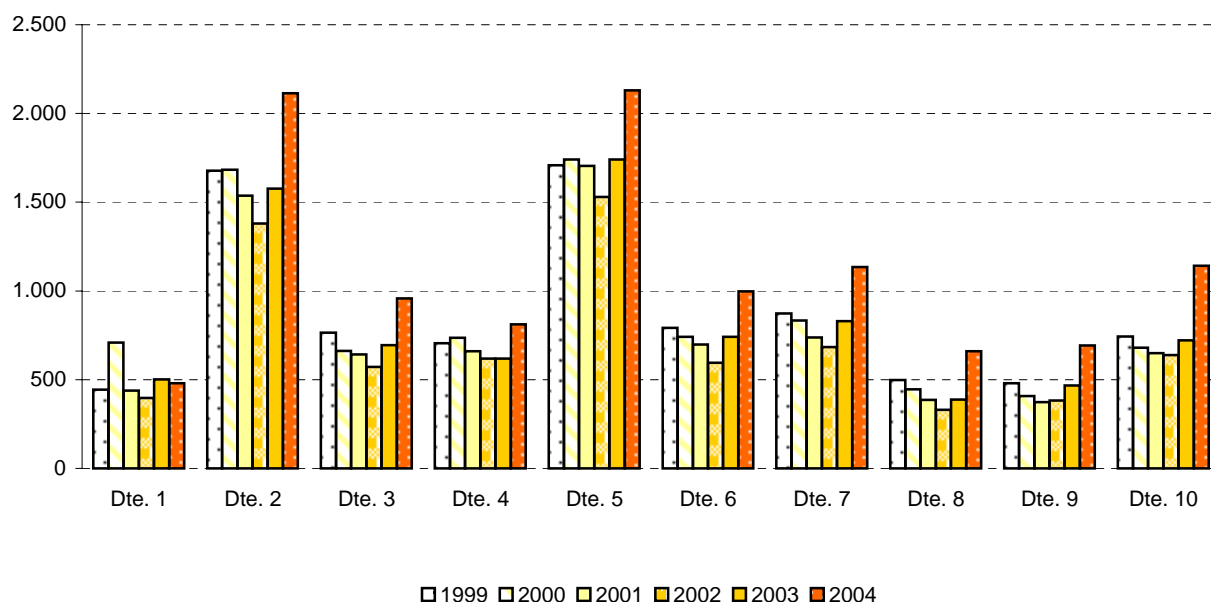

Matriculacions turismes per Zona Estadística

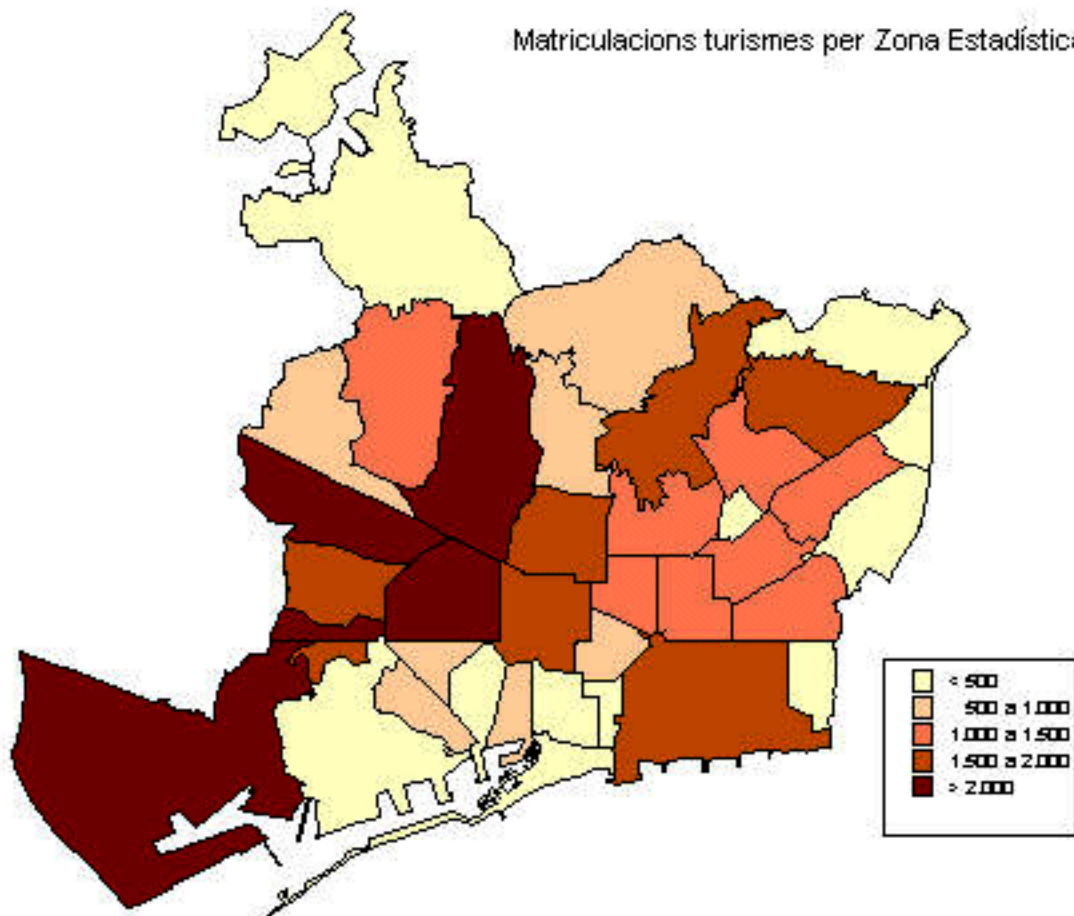

Matriculacions motos per Zona Estadística

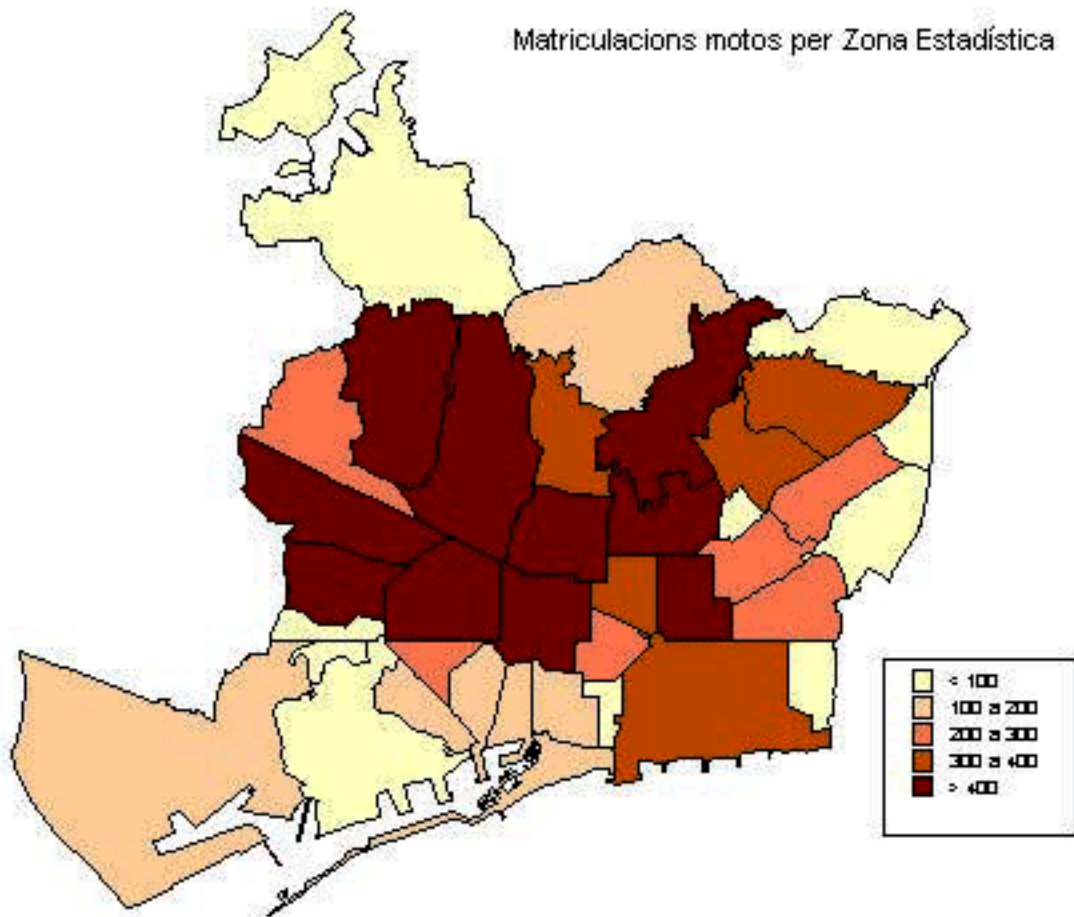

7. Principals marques. 2004

7. Principals marques. 2004

1. Rànquing de marques de turismes (> 1000 turismes)

| <i>Marca</i> | <i>Nombre</i> | <i>%</i> |
|------------------|---------------|----------|
| TOTAL | 607.791 | 100,0 |
| SEAT | 93.488 | 15,4 |
| RENAULT | 73.043 | 12,0 |
| OPEL | 51.875 | 8,5 |
| VOLKSWAGEN | 49.973 | 8,2 |
| CITROEN | 42.618 | 7,0 |
| PEUGEOT | 40.916 | 6,7 |
| FORD | 40.899 | 6,7 |
| AUDI | 23.619 | 3,9 |
| NISSAN | 21.392 | 3,5 |
| BMW | 18.724 | 3,1 |
| MERCEDES | 18.566 | 3,1 |
| FIAT | 15.086 | 2,5 |
| HONDA | 10.014 | 1,6 |
| VOLVO | 9.241 | 1,5 |
| TOYOTA | 8.844 | 1,5 |
| HYUNDAI | 7.940 | 1,3 |
| ROVER | 6.091 | 1,0 |
| DAEWOO | 4.978 | 0,8 |
| SUZUKI | 4.735 | 0,8 |
| ALFA ROMEO | 4.494 | 0,7 |
| SAAB | 4.151 | 0,7 |
| SKODA | 3.876 | 0,6 |
| CHRYSLER | 3.807 | 0,6 |
| MITSUBISHI | 3.334 | 0,5 |
| MAZDA | 2.966 | 0,5 |
| LANCIA | 2.557 | 0,4 |
| SIMCA | 2.106 | 0,3 |
| MORRIS | 1.729 | 0,3 |
| JEEP | 1.712 | 0,3 |
| PORSCHE | 1.567 | 0,3 |
| KIA | 1.542 | 0,3 |
| LAND ROVER | 1.491 | 0,2 |
| JAGUAR | 1.458 | 0,2 |
| TALBOT | 1.455 | 0,2 |
| MICRO | 1.289 | 0,2 |
| LADA | 1.200 | 0,2 |
| Resta de marques | 25.015 | 4,1 |

Font: Cens de Vehicles. Departament d'Estadística. Ajuntament de Barcelona

7. Principals marques. 2004

2. Rànquing de marques de motos (> 300 motos)

| <i>Marca</i> | <i>Nombre</i> | <i>%</i> |
|------------------|---------------|----------|
| TOTAL | 149.363 | 100,0 |
| HONDA | 51.868 | 34,7 |
| VESPA | 20.164 | 13,5 |
| YAMAHA | 16.561 | 11,1 |
| SUZUKI | 9.788 | 6,6 |
| PIAGGIO | 7.918 | 5,3 |
| MONTESA | 6.907 | 4,6 |
| BMW | 5.132 | 3,4 |
| BULTACO | 3.561 | 2,4 |
| KAWASAKI | 3.022 | 2,0 |
| APRILIA | 2.993 | 2,0 |
| PEUGEOT | 2.363 | 1,6 |
| DAELIM | 1.623 | 1,1 |
| DUCATI | 1.358 | 0,9 |
| OSSA | 1.250 | 0,8 |
| DERBI | 1.033 | 0,7 |
| HARLEY | 908 | 0,6 |
| LAMBRETTA | 893 | 0,6 |
| CAGIVA | 692 | 0,5 |
| SANGLAS | 678 | 0,5 |
| GAS-GAS | 569 | 0,4 |
| MORINI | 445 | 0,3 |
| BENELLI | 407 | 0,3 |
| GILERA | 361 | 0,2 |
| GUZZI | 351 | 0,2 |
| Resta de marques | 8.518 | 5,7 |

Font: Cens de Vehicles. Departament d'Estadística. Ajuntament de Barcelona.

Principals marques de turismes del parc de Barcelona. 2004

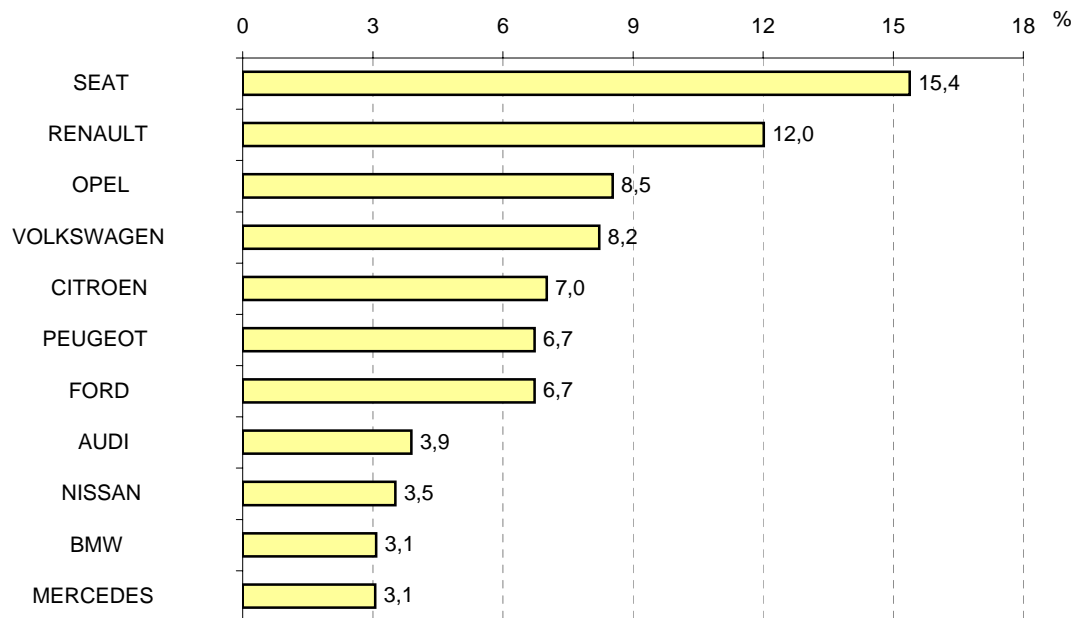

Principals marques de motos del parc de Barcelona. 2004

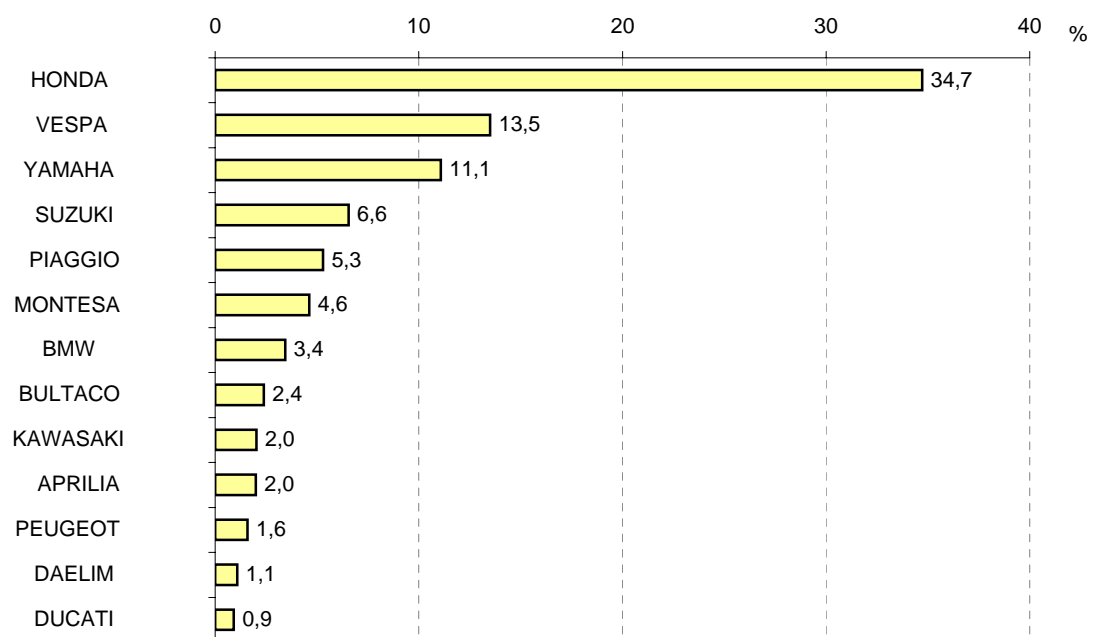

8. Recull evolutiu d'altres àmbits territorials

8. Recull evolutiu d'altres àmbits territorials

1. Evolució dels vehicles. 1997-2003

| Àmbits territorials | 1997 | 1998 | 1999 | 2000 | 2001 | 2002 | 2003 |
|-----------------------|------------|------------|------------|------------|------------|------------|------------|
| Barcelona | 834.881 | 841.452 | 851.095 | 854.416 | 848.601 | 843.432 | 841.679 |
| Barcelonès | 1.149.201 | 1.179.780 | 1.252.712 | 1.208.569 | 1.218.260 | 1.217.513 | 1.170.159 |
| Entitat Metropolitana | 1.577.178 | 1.632.919 | 1.620.899 | 1.647.824 | 1.730.709 | 1.738.242 | 1.686.255 |
| Regió Metropolitana | 2.381.530 | 2.484.475 | 2.585.400 | 2.638.364 | 2.695.837 | 2.740.636 | 2.697.142 |
| Província Barcelona | 2.627.551 | 2.744.605 | 2.860.877 | 2.929.582 | 3.008.205 | 3.073.301 | 3.049.576 |
| Catalunya | 3.569.280 | 3.730.449 | 3.895.304 | 3.997.421 | 4.117.786 | 4.219.508 | 4.220.206 |
| Espanya | 20.286.408 | 21.306.493 | 22.411.194 | 23.284.215 | 24.249.871 | 25.065.732 | 25.169.452 |

Nota: no hi estan inclosos els ciclomotors.

Tant les dades del web de PTOp com les de la DGT avisen que de l'any 2003 en endavant no s'inclouen al parc els vehicles en baixa temporal.

Departament d'Estadística. Ajuntament de Barcelona.

Font: Cens de Vehicles. Departament d'Estadística. Ajuntament de Barcelona.

Estadística Municipal i Comarcal de l'Idescat. Anuari Estadístic de Catalunya de l'Idescat. Anuari Estadístic del Departament de PTC Anuario Estadístico de la Dirección General de Tráfico.

Webs de l'Idescat, del Departament de PTOp i de l'INE.

8. Recull evolutiu d'altres àmbits territorials

2. Evolució dels turismes. 1997-2003

| Àmbits territorials | 1997 | 1998 | 1999 | 2000 | 2001 | 2002 | 2003 |
|-----------------------|------------|------------|------------|------------|------------|------------|------------|
| Barcelona | 625.406 | 625.570 | 625.024 | 621.003 | 611.807 | 605.742 | 603.343 |
| Barcelonès | 837.457 | 856.520 | 906.241 | 867.810 | 871.839 | 868.435 | 830.524 |
| Entitat Metropolitana | 1.158.904 | 1.184.247 | 1.208.434 | 1.219.041 | 1.256.141 | 1.257.680 | 1.213.231 |
| Regió Metropolitana | 1.740.170 | 1.816.914 | 1.883.320 | 1.916.059 | 1.958.431 | 1.983.553 | 1.940.705 |
| Província Barcelona | 1.910.660 | 1.995.295 | 2.075.125 | 2.119.416 | 2.172.772 | 2.216.631 | 2.188.576 |
| Catalunya | 2.556.864 | 2.671.001 | 2.785.299 | 2.850.226 | 2.931.361 | 2.998.798 | 2.984.676 |
| Espanya | 15.297.366 | 16.050.057 | 16.847.397 | 17.449.235 | 18.150.880 | 18.732.632 | 18.688.320 |

Nota: Tant les dades del web de PTOp com les de la DGT avisen que de l'any 2003 en endavant no s'inclouen al parc els vehicles en baixa temporal.

Departament d'Estadística. Ajuntament de Barcelona.

Font: Cens de Vehicles. Departament d'Estadística. Ajuntament de Barcelona.

Estadística Municipal i Comarcal de l'Idescat. Anuari Estadístic de Catalunya de l'Idescat. Anuari Estadístic del Departament de PTC Anuario Estadístico de la Dirección General de Tráfico.

Webs de l'Idescat, del Departament de PTOp i de l'INE.

8. Recull evolutiu d'altres àmbits territorials

3. Evolució dels camions i furgonetes. 1998-2003

| <i>Àmbits territorials</i> | 1998 | 1999 | 2000 | 2001 | 2002 | 2003 |
|----------------------------|-----------|-----------|-----------|-----------|-----------|-----------|
| Barcelona | 66.912 | 73.110 | 76.906 | 78.287 | 77.769 | 76.063 |
| Barcelonès | 138.034 | 150.859 | 146.049 | 147.177 | 147.023 | 142.612 |
| Entitat Metropolitana | 171.198 | 182.357 | 192.176 | 220.221 | 221.522 | 217.504 |
| Regió Metropolitana | 341.112 | 365.073 | 373.446 | 381.286 | 386.692 | 384.366 |
| Província Barcelona | 397.284 | 419.105 | 430.467 | 442.831 | 452.593 | 453.892 |
| Catalunya | 589.411 | 621.566 | 640.358 | 660.704 | 677.648 | 685.195 |
| Espanya | 3.393.446 | 3.604.972 | 3.780.221 | 3.949.001 | 4.091.875 | 4.188.910 |

Nota: Tant les dades del web de PTOPI com les de la DGT avisen que de l'any 2003 en endavant no s'inclouen al parc els vehicles en baixa temporal.

Departament d'Estadística. Ajuntament de Barcelona.

Font: Cens de Vehicles. Departament d'Estadística. Ajuntament de Barcelona.

Estadística Municipal i Comarcal de l'Idescat. Anuari Estadístic de Catalunya de l'Idescat. Anuari Estadístic del Dept. de PTOPI. Anuario Estadístico de la Dirección General de Tráfico.

Webs de l'Idescat, del Departament de PTOPI i de l'INE.

8. Recull evolutiu d'altres àmbits territorials

4. Evolució de les motos i altres. 1998-2003

| <i>Àmbits territorials</i> | 1998 | 1999 | 2000 | 2001 | 2002 | 2003 |
|----------------------------|-----------|-----------|-----------|-----------|-----------|-----------|
| Barcelona | 148.970 | 152.961 | 156.507 | 158.507 | 159.921 | 162.273 |
| Barcelonès | 185.225 | 195.612 | 194.710 | 199.244 | 202.055 | 197.023 |
| Entitat Metropolitana | 222.325 | 230.108 | 236.607 | 253.857 | 259.040 | 255.520 |
| Regió Metropolitana | 326.448 | 337.007 | 348.859 | 360.620 | 370.391 | 372.071 |
| Província Barcelona | 352.026 | 366.647 | 379.699 | 392.602 | 403.919 | 407.108 |
| Catalunya | 470.037 | 488.439 | 506.837 | 525.721 | 542.841 | 550.335 |
| Espanya | 1.862.990 | 1.958.825 | 2.054.759 | 2.149.990 | 2.241.225 | 2.292.222 |

Nota: Tant les dades del web de PTOPI com les de la DGT avisen que de l'any 2003 en endavant no s'inclouen al parc els vehicles en baixa temporal.

Departament d'Estadística. Ajuntament de Barcelona.

Font: Cens de Vehicles. Departament d'Estadística. Ajuntament de Barcelona.

Estadística Municipal i Comarcal de l'Idescat. Anuari Estadístic de Catalunya de l'Idescat. Anuari Estadístic del Dept. de PTOPI. Anuario Estadístico de la Dirección General de Tráfico.

Webs de l'Idescat, del Departament de PTOPI i de l'INE.

9. Mapes guia

NOTES EXPLICATIVES

Cens de Vehicles

El "Cens de Vehicles" s'elabora a partir de les dades dels contribuents de l'Impost sobre Vehicles de Tracció Mecànica (IVTM), conegut comunament com Impost de Circulació.

Aquest impost el paguen, al seu municipi, els titulars dels vehicles per circular per les vies públiques.

Amb la reforma de la legislació reguladora de les hisendes locals, la nova Llei 51/2002 de 27 de desembre de 2002, introdueix modificacions en la regulació de l'impost de vehicles, referides bàsicament a les exempcions de l'impost i a la regulació de les bonificacions.

Així, la llei estableix exempcions de l'impost a tots els vehicles oficials de les diferents administracions i representacions diplomàtiques, a les ambulàncies i als vehicles de minusvàlids, als destinats al transport públic urbà... La llei també estableix bonificacions als vehicles segons la classe de carburant utilitzat, als vehicles considerats de caràcter històric (o amb una antiguitat mínima de 25 anys)...

L'explotació estadística que realitza el Departament d'Estadística de l'Ajuntament de Barcelona anomenada "Cens de Vehicles" es basa en els vehicles dels contribuents en actiu que tinguin adreça fiscal a la ciutat de Barcelona. La data de referència de les explotacions del Departament és la situació del parc una vegada tancat l'any fiscal.

Tipologia del parc

Les taules estadístiques que fan referència a la tipologia del parc de vehicles responen a les següents definicions:

Turisme: Vehicle automòbil especialment construït i destinat per al transport de viatgers, amb una capacitat inferior a nou places. Els vehicles tot terreny es consideraran com a turismes.

Les furgonetes tributen com a turismes, d'acord amb la seva potència fiscal, llevat dels casos següents:

- a) si el vehicle està habilitat per a transportar més de 9 persones, incloent-hi el conductor, que llavors haurà de tributar com a autobús
- b) si el vehicle està autoritzat per a transportar més de 525 kg de càrrega útil, que ha de tributar com a camió.

Motocicleta: vehicle automòbil de dues rodes, proveït d'un motor de dos temps o de quatre, que pot transportar un passatger o dos. Els motocarros tenen la consideració de motocicleta, i han de tributar per la capacitat de la seva cilindrada.

Després de l'aprovació del Reglament General de Vehicles (RD 2822/98 de 23 de desembre) que, entre d'altres novetats, ordena l'obligatorietat de matriculació de tots els ciclomotors a les Prefectures Provincials de Trànsit, en l'explotació de

l'any 2001 es varen tornar a incorporar les dades dels ciclomotors. L'aprovació del Reglament va comportar un període d'adaptació que no va permetre comptabilitzar-los durant les edicions de 1999 i 2000 .

Aquesta mesura, de caràcter provisional, es va restablir amb l'explotació de l'any 2001, i es tornaren a incloure en les taules de l'any en qüestió, però, en aquelles altres taules estadístiques que continguin sèries evolutives o en les comparatives amb d'altres àmbits territorials, s'han hagut de restar del parc per tal d'homogeneïtzar-ne els criteris.

Ciclomotors: Vehicles lleugers proveïts d'un motor de cilindrada fins a 50 centímetres cúbics. Poden ser vehicles de dues rodes, de tres rodes i de quatre rodes. Aquests últims no poden superar una massa en buit de 350 kg i la velocitat no pot ser superior a 45 km/h.

Altres vehicles: agrupa tipologies de vehicles com: els tractors d'arrossegament, els remolcs, els autocars.. i aquells altres que no poden incloure's en les tipologies descrites anteriorment. També els matriculats amb matrícula especial, bé siguin grues, pales, articulats...

Antiguitat dels vehicles

Les taules sobre l'antiguitat del parc de vehicles abasten tres grups diferents. D'una banda les diferents tipologies del conjunt del parc, individualment, segons l'any en que varen entrar en circulació i segons l'any de matriculació respectiu. En segon lloc, es tracta el grup dels turismes, segons la seva antiguitat. En tercer i últim lloc, es segueix aquest mateix procediment dels turismes amb el grup de les motos.

Potència dels turismes i cilindrada de les motos

L'indicador d'aquest apartat també té dos grups separats, segons siguin turismes o motos, però el tractament respon a la mateixa estructura: la potència dels turismes s'analitza segons el nombre de cavalls fiscals, i la cilindrada de les motos segons el nombre de centímetres cúbics.

Matriculacions de vehicles a la ciutat

Aquest apartat recull les taules amb les matriculacions mensuals dels turismes i de les motos. Es tracta de les dades de les matriculacions dels turismes i motos nous i també d'aquells que, atenent-se al nou Reglament General de Vehicles (RD 2822/98), han optat per un canvi de matrícula, al permetre canviar la placa de matrícula quan el comprador viu en una província diferent a la de matriculació inicial.

Principals marques

A partir de l'explotació del Cens de l'any 2001 s'incorporen taules sobre les principals marques dels turismes i de les motos del parc de vehicles de cada any de referència. Es tracta d'un rànquing que ordena els turismes de la ciutat segons les principals marques i la mateixa operació es realitza també per les marques de les motos.

Recull evolutiu a d'altres àmbits territorials

La font d'informació d'aquest apartat ja no és únicament l'explotació estadística dels vehicles de la ciutat que realitza anualment el Departament d'Estadística, sinó que s'han anat recollint les dades dels diferents àmbits territorials en diferents fonts: al web de l'institut d'Estadística de Catalunya, al web del Departament de Política Territorial i Obres públiques de la Generalitat de Catalunya, i també a les publicacions de la Dirección General de Tráfico del Ministerio del Interior.

Les dades de Barcelona ciutat sempre són del Departament, mentre que la font dels altres àmbits varia segons l'any en qüestió i segons la demarcació. Cal veure'n la referència al peu de cada taula estadística.