



# **Inversions municipales**

---

**Informe de tancament 2023**



# Índex

Introducció.....	1
Tancament any 2023 .....	1
<b>1. INVERSIONS MUNICIPALS 2023 .....</b>	<b>3</b>
<b>1.1 Inversions municipals .....</b>	<b>4</b>
<b>2. INVERSIONS 2023 IMPORTS PRESSUPOSTARIS .....</b>	<b>7</b>
<b>2.1 Pressupost general per capítols.....</b>	<b>8</b>
Despeses i ingressos de Capital .....	8
<b>2.2 Despeses de Capital .....</b>	<b>9</b>
Resum .....	9
Evolució mensual menys retenció (importos acumulats).....	11
<b>3. EXECUCIÓ DESPESES DE CAPITAL 2023 IMPORTS PIM .....</b>	<b>12</b>
<b>3.1 Introducció .....</b>	<b>13</b>
<b>3.2 Anàlisi de la inversió .....</b>	<b>15</b>
<b>3.2.1 Perspectiva: Executor .....</b>	<b>15</b>
Distribució de la inversió.....	15
Distribució del liquidat .....	17
Percentatge executat PIM .....	17
<b>3.2.2 Perspectiva: Àrea Responsable .....</b>	<b>18</b>
Distribució de la inversió.....	18
<b>3.2.3 Perspectiva: Àmbit territorial.....</b>	<b>19</b>
Distribució de la inversió.....	19
<b>3.2.3.1 Inversions de ciutat .....</b>	<b>20</b>
Llistat d'inversions .....	20
Inversions emblemàtiques Ciutat .....	21
<b>3.2.3.2 Inversions de districte .....</b>	<b>29</b>
Distribució de la inversió.....	29
Percentatge executat.....	31
Inversió per habitant.....	32
Distribució per barris .....	33
Inversions emblemàtiques Ciutat Vella .....	37
Inversions emblemàtiques Eixample .....	41
Inversions emblemàtiques Sants Montjuïc.....	45
Inversions emblemàtiques Les Corts .....	49
Inversions emblemàtiques Sarrià-Sant Gervasi .....	53
Inversions emblemàtiques Gràcia .....	57

Inversions emblemàtiques Horta - Guinardó .....	61
Inversions emblemàtiques Nou Barris.....	65
Inversions emblemàtiques Sant Andreu.....	69
Inversions emblemàtiques Sant Martí.....	73
3.2.3.3 Inversions fora d'àmbit .....	77
<b>3.2.4 Perspectiva: Tipologia de Mandat .....</b>	<b>78</b>
Distribució de la Inversió.....	78
Pes de la inversió per Tipologia .....	80
Percentatge executat.....	80
<b>3.2.5 Perspectiva Pla d'Actuació Municipal (PAM).....</b>	<b>81</b>
<b>3.3 Evolució despeses de capital darrers anys .....</b>	<b>83</b>
<b>4. INGRESSOS DE CAPITAL 2023.....</b>	<b>84</b>
<b>4.1. Ingressos de Capital .....</b>	<b>85</b>
Venda d'Inversions Reals .....	85
Transferències de Capital .....	86
Convenis actuals .....	87
<b>5. ANNEXOS.....</b>	<b>91</b>
<b>Inversió per habitant segons annexos.....</b>	<b>92</b>
Inversió per habitant en referència als annexos.....	92
<b>5.1 Annex I .....</b>	<b>93</b>
Detall manteniment centres educatius CEB .....	93
<b>5.2 Annex II .....</b>	<b>100</b>
Detall manteniment escoles bressol IMEB .....	100
<b>5.3 Annex III .....</b>	<b>102</b>
Detall manteniment equipaments esportius.....	102
<b>5.4 Annex IV.....</b>	<b>103</b>
Detall Pla general d'obres Mercats .....	103
<b>5.5 Annex V .....</b>	<b>105</b>
Detall Programa Superilles. Actuacions de millora .....	105
<b>5.6 Annex VI.....</b>	<b>109</b>
Detall PIM liquidat 2023.....	109

## Introducció

### Tancament any 2023

#### INFORME DE LES INVERSIONS MUNICIPALS. TANCAMENT ANY 2023

Aquest document és l'anàlisi econòmic de les inversions municipals de l'any 2023. Recull totes les actuacions incloses en el Pla d'Inversions Municipal (PIM) que han estat aprovades per la Comissió de Govern. Són actuacions dutes a terme per les Àrees i els Districtes, i també pels Ens Instrumentals de l'Ajuntament de Barcelona.

L'objectiu d'aquest Informe és donar a conèixer el resultat de la gestió dels crèdits que en el pressupost del 2023 s'han destinat a inversió. L'anàlisi de la gestió es fa des de diferents perspectives: per àrees, per executors, per districtes i també per barris, recollint els aspectes considerats més rellevants i de major interès pel ciutadà com per exemple les actuacions més emblemàtiques realitzades en cada districte i barri corresponent, i alhora, els que aportin una informació precisa que permeti millorar la gestió de la pròpia organització.

Aquesta memòria s'elabora a partir de les dades que ens facilita l'aplicatiu informàtic SAP Inversions (vinculat informàticament a l'aplicatiu SAP de Comptabilitat Municipal), eina que permet gestionar setmanalment les peticions d'aprovació de les actuacions inversores per la Comissió de Govern dels diferents executors.

Dades principals de l'informe:

Les inversions executades en el 2023 han estat per un import total de 715,22M, dels quals 584,36M corresponen a actuacions del PIM i 130,86M a actuacions No PIM (realitzades per l'Institut Municipal d'Habitatge i per la societat Barcelona de Serveis Municipals SA).

Calen però dos aclariments respecte de les xifres presentades a les taules que formen part de la Memòria. Dels 584,13M obligats pressupostàriament, a 31 de desembre hi havia encara 0,23M pendents de justificació comptable. Per aquest motiu, alguna de les taules extretes de SAP indiquen l'import de 584,36M com a total liquidat.

A més, cada taula respon a un objectiu determinat segons la classificació de les inversions que es vol explicar. Així, hi ha taules que contemplen només l'import PIM, incloent-hi l'import pendent de justificar a 31/12 o sense incloure-ho, i taules que contemplen l'import PIM més el de BSM i IMHRB.

El Pressupost d'Inversions, que partia amb un crèdit inicial de 759,60M, s'ha tancat amb un crèdit definitiu de 744,12M. Aquesta diferència de 15,48M està motivada per transferències de crèdit de capital a corrent que s'expliquen de forma detallada a la Memòria. Bàsicament, es tracta de transferències a despesa corrent per a assumir els increments de l'energia elèctrica i gas 2023, el Pla de Xoc de neteja (Pla Cuidem) i altres necessitats com l'increment de les brigades de manteniment de la Ciutat.

A més, s'ha retingut 118,50M corresponents a:

- Crèdit sobrant de la previsió de fons Next Generation: 42,82M.
- Romanents de crèdit que es traspassen a l'exercici 2024: 75,68M.

Per tant, un cop descomptada la retenció, el percentatge d'execució del PIM ha estat del 93,37%

<b>EVOLUCIÓ DEL CRÈDIT DISPONIBLE I EXECUCIÓ PIM 2023</b>	
Crèdit inicial inversions reals	695.682.698,54
Crèdit inicial transferències de capital	63.917.301,46
Transferències a despeses corrents associades a inversions	-15.480.513,84
Retencions per menors ingressos	-118.496.428,96
<b>TOTAL DISPONIBLE PIM</b>	<b>625.623.057,20</b>
Liquidació a 31/12	584.361.129,52
Obligacions justificades amb posterioritat a 31/12	-227.162,68
<b>TOTAL EXECUTAT PIM</b>	<b>584.133.966,84</b>
<b>EXECUCIÓ PLA D'INVERSIONS MUNICIPAL</b>	<b>93,37%</b>

Les inversions PIM en districtes han estat de 342,56M, les inversions de ciutat de 239,17M i fora d'àmbit s'ha executat 2,64M. Es mostra detall del total invertit en cada districte i cada barri, així com fitxes explicatives (mostra fotogràfica i descripció) de les actuacions inversores més emblemàtiques i la seva ubicació en el plànol de cada districte: 16 inversions de major import de ciutat, 6 inversions realitzades en cadascun dels 10 districtes i 1 actuació inversora de fora d'àmbit (Consorti de la Mina, transferència de capital)

Es mostren també les inversions classificades per tipologies de mandat (manteniment, transformació urbanística, habitatge, etc.) i per eixos estratègics recollits en el PAM (Pla Actuació Municipal).

Des d'aquest punt de vista, cal destacar les inversions corresponents a "Transformació Urbanística i espai públic" (275,83M, un 38,57% sobre el total), "Habitatge" (121,46M, un 16,98% sobre el total) "Equipament" (106,18M, un 14,85% sobre el total) i "Manteniment" (92,57M, un 12,94% sobre el total).

En el darrer apartat es mostra l'execució pressupostària dels ingressos de capital (capítols 6 i 7 del pressupost d'ingressos) així com l'estat de convenis actuals (amb la Diputació, Generalitat i Fons Europeus - FEDER).

Aquesta Memòria conté sis annexos:

a) Territorialització d'actuacions de Ciutat:

- 1- Manteniment de centres educatius CEB
- 2- Manteniment escoles bressol IMEB
- 3- Manteniment equipaments esportius
- 4- Pla general d'obres Mercats
- 5- Programa Superilles. Actuacions de millora

b) Detall de cada actuació inversora amb l'import liquidat i informació d'Àrea, Executor i Territorialització.

**1.**

**INVERSIONS MUNICIPALS 2023**

## 1.1 Inversions municipals

### Inversions Totals 2023

EXECUTOR	LIQUIDAT 2023	PES INVERSIÓ (Liq./Liq. Total)
Sectors i Districtes (PIM)	124.086.361,85	17,35%
Ens Instrumentals (PIM)	460.274.767,67	64,35%
<b>Total inversions PIM</b>	<b>584.361.129,52</b>	<b>81,70%</b>
<b>Total Inversions No PIM (IMHRB + BSM)</b>	<b>130.863.359,97</b>	<b>18,30%</b>
<b>Total inversions</b>	<b>715.224.489,49</b>	<b>100,00%</b>

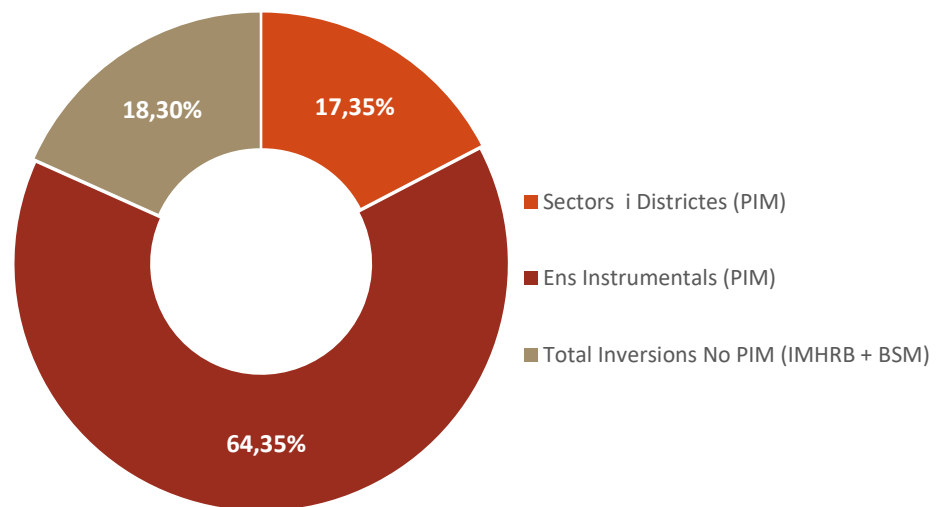

### Inversions totals 2023 per eixos (liquidat)

EIX ESTRATÈGIC	INVERSIONS PIM	INVERSIONS BSM+IMHRB	TOTALS	PES INVERSIÓ (Liq./Liq. Total)
01 Drets Socials	61.355.147,77		61.355.147,77	8,58%
02 Emergència climàtica	105.809.088,02	14.633.475,00	120.442.563,02	16,84%
03 Progrés econòmic	51.773.442,43	26.063.259,00	77.836.701,43	10,88%
04 Dret a la ciutat	256.366.286,56	85.153.049,97	341.519.336,53	47,75%
05 Aprenentatges, creativitat i vincles	86.579.616,38		86.579.616,38	12,11%
06 Governança	22.477.548,36	5.013.576,00	27.491.124,36	3,84%
<b>TOTAL</b>	<b>584.361.129,52</b>	<b>130.863.359,97</b>	<b>715.224.489,49</b>	<b>100,00%</b>

### Inversions No PIM de IMHRB i BSM per tipologies (liquidat)

EXECUTOR	TIPOLOGIA	SUBTIPOLOGIA	LIQUIDAT 2023	
IMHRB - actuacions no PIM	Habitatge	Habitatge social	83.879.242,97	
<b>Total IMHRB (no PIM)</b>			<b>83.879.242,97</b>	
BSM	Transformació Urbanística i espai públic	Aparcaments	7.451.645,00	
		Parcs	6.850.611,00	
		Diversos	27.241.074,00	
		Sistemes d'Informació	TIC	5.013.576,00
		Altres	Altres (parquímetres, recàrrega vehicle elèctric,...)	427.211,00
<b>TOTAL BSM</b>			<b>46.984.117,00</b>	

### Inversions totals 2023 per tipologies (liquidat)

TIPOLOGIA	INVERSIONS PIM	INVERSIONS BSM+IMHRB	TOTALS	PES INVERSIÓ (Liq./Liq. Total)
Adquisició	29.511.758,94		29.511.758,94	4,13%
Equipament	106.182.444,17		106.182.444,17	14,85%
Habitatge	37.580.354,13	83.879.242,97	121.459.597,10	16,98%
Manteniment	92.567.842,76		92.567.842,76	12,94%
Reserva	1.571.743,14		1.571.743,14	0,22%
Sistemes d'informació	20.697.545,72	5.013.576,00	25.711.121,72	3,59%
Transferència de capital	60.283.201,52		60.283.201,52	8,43%
Transformació urbanística i espai públic	234.286.510,57	41.543.330,00	275.829.840,57	38,57%
Altres	1.679.728,57	427.211,00	2.106.939,57	0,29%
<b>TOTAL GENERAL</b>	<b>584.361.129,52</b>	<b>130.863.359,97</b>	<b>715.224.489,49</b>	<b>100,00%</b>



**Inversió total per tipologia**

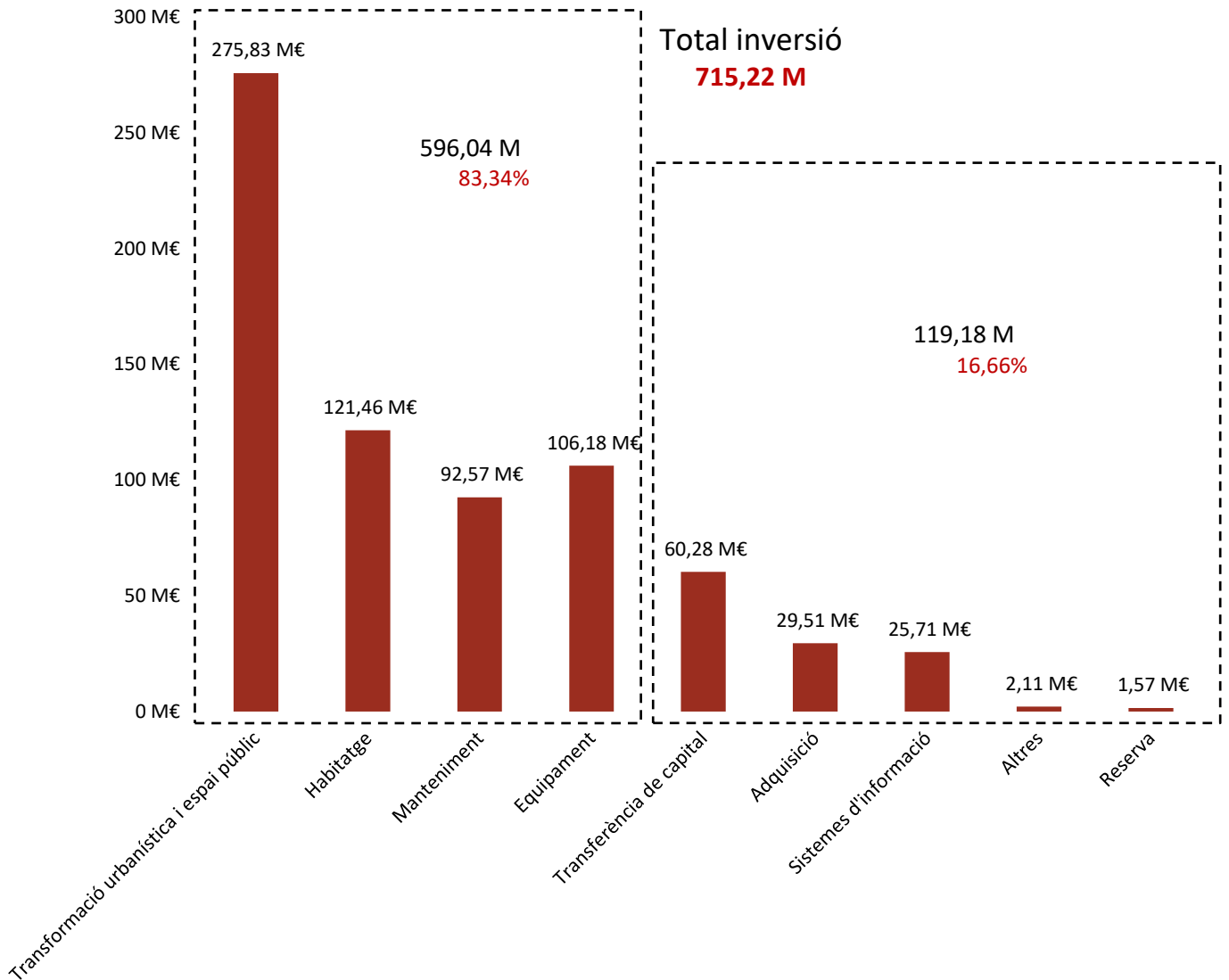

**EIXOS - LIQUIDAT 2023**

TIPOLOGIA	EIXOS - LIQUIDAT 2023						TOTAL PER TIPOLOGIA
	01 Drets Socials	02 Emergència climàtica	03 Progrés econòmic	04 Dret a la ciutat	05 Aprenentatges, creativitat i vincles	06 Governança	
Adquisició	12.658.029,95			12.753.728,99	4.100.000,00		29.511.758,94
Equipament	34.822.511,51	5.428.315,66	21.891.146,00	3.616.361,83	39.715.246,70	708.862,47	106.182.444,17
Habitatge	129.360,47		458.494,52	120.871.742,11			121.459.597,10
Manteniment	6.895.037,75	2.549.192,63	9.688.935,02	38.985.464,14	32.294.685,66	2.154.527,56	92.567.842,76
Reserva			476.000,00	1.095.743,14			1.571.743,14
Sistemes d'informació		280.314,22	1.192.727,81		14.828,68	24.223.251,01	25.711.121,72
Transferència de capital	2.300.000,00	32.487.221,12	15.089.861,19	597.835,44	9.748.283,77	60.000,00	60.283.201,52
Transformació urbanística i espai públic	4.523.982,22	105.386.477,39	2.976.277,89	162.598.619,75		344.483,32	275.829.840,57
Altres	26.225,87	374.301,00		999.841,13	706.571,57		2.106.939,57
<b>TOTAL PER EIX</b>	<b>61.355.147,77</b>	<b>146.505.822,02</b>	<b>51.773.442,43</b>	<b>341.519.336,53</b>	<b>86.579.616,38</b>	<b>27.491.124,36</b>	<b>715.224.489,49</b>

**2.**

**INVERSIONS 2023**

**IMPORTS PRESSUPOSTARIS**

## 2.1 Pressupost general per capítols

### Despeses i ingressos de Capital

#### Execució del Pressupost de despeses. Exercici Pressupostari 2023

CAPÍTOLS	CRÈDIT INICIAL	CRÈDIT DEFINITIU	OBLIGAT	PES DESPESA (Obligat/Total)
<b>A.- OPERACIONS CORRENTS</b>	<b>2.750.649.236,58</b>	<b>2.873.581.232,17</b>	<b>2.753.142.433,40</b>	<b>81,36%</b>
1 Despeses de personal	494.630.466,19	520.634.528,98	518.790.674,87	15,33%
2 Despeses en béns corrents i serveis	758.774.621,14	745.705.416,53	692.032.047,67	20,45%
3 Despeses financeres	21.000.010,00	22.940.885,17	21.453.661,98	0,63%
4 Transferències corrents	1.393.290.352,31	1.571.081.022,52	1.520.866.048,88	44,94%
Fons de contingència	82.953.786,94	13.219.378,97	0	0,00%
<b>B.- OPERACIONS DE CAPITAL</b>	<b>759.600.000,00</b>	<b>744.119.486,16</b>	<b>584.133.966,84</b>	<b>17,26%</b>
6 Inversions reals	695.682.698,54	629.762.699,71	493.104.632,53	14,57%
7 Transferències de capital	63.917.301,46	114.356.786,45	91.029.334,31	2,69%
<b>C.- OPERACIONS FINANCERES</b>	<b>85.621.376,28</b>	<b>85.614.519,54</b>	<b>46.674.353,75</b>	<b>1,38%</b>
8 Actius financers	37.709.089,95	37.709.089,95	1.681.612,69	0,05%
9 Passius financers	47.912.286,33	47.905.429,59	44.992.741,06	1,33%
<b>TOTAL GENERAL</b>	<b>3.595.870.612,86</b>	<b>3.703.315.237,87</b>	<b>3.383.950.753,99</b>	<b>100,00%</b>

#### Execució del Pressupost d'Ingressos. Exercici Pressupostari 2023

CAPÍTOLS	PREVISIÓ INICIAL	PREVISIÓ DEFINITIVA	DRETS LIQUIDATS	PES INGRESSOS (Liquidat/Total)
<b>A.- OPERACIONS CORRENTS</b>	<b>3.090.426.763,91</b>	<b>3.114.873.174,87</b>	<b>3.186.328.424,21</b>	<b>90,05%</b>
1 Impostos directes	1.096.846.418,72	1.096.846.418,72	1.089.097.936,41	30,78%
2 Impostos indirectes	141.396.104,51	141.396.104,51	165.476.398,53	4,68%
3 Taxes, preus públics i altres ingressos	347.472.066,19	347.472.066,19	404.081.066,57	11,42%
4 Transferències corrents	1.474.952.958,21	1.499.399.369,17	1.480.843.673,65	41,85%
5 Ingressos patrimonials	29.759.216,28	29.759.216,28	46.829.349,05	1,32%
<b>B.- OPERACIONS DE CAPITAL</b>	<b>159.943.100,00</b>	<b>202.001.053,25</b>	<b>140.686.916,57</b>	<b>3,98%</b>
6 Venda d'inversions reals	100.150,00	100.150,00	1.289.035,37	0,04%
7 Transferències de capital	159.842.950,00	201.900.903,25	139.397.881,20	3,94%
<b>C.- OPERACIONS FINANCERES</b>	<b>345.408.061,38</b>	<b>386.348.322,18</b>	<b>211.428.448,90</b>	<b>5,98%</b>
8 Actius financers	20,00	40.940.280,80	340.985,70	0,01%
9 Passius financers	345.408.041,38	345.408.041,38	211.087.463,20	5,97%
<b>TOTAL GENERAL</b>	<b>3.595.777.925,29</b>	<b>3.703.222.550,30</b>	<b>3.538.443.789,68</b>	<b>100,00%</b>

## 2.2 Despeses de Capital

### Resum

El crèdit inicial dels capítols 6 i 7 de despeses de l'exercici 2023 era de 759,60 M, i el crèdit definitiu després de les modificacions de crèdit efectuades (Incorporació de romanents, generació de crèdit per majors ingressos, crèdits extraordinaris, suplementos de crèdit i transferències de crèdit) ha estat de 744,12M.

L'import liquidat, és a dir, les obligacions reconegudes netes de l'exercici 2023 ha estat de 584.133.966,84 , el que representa una execució bruta del 78,50% sobre el crèdit definitiu, i una execució neta (descomptats els 42,8M del crèdit sobrant de la previsió de fons Next Generation i els 75,68M€ dels romanents de crèdit que es traspassen a l'exercici 2024) del 93,37%.

CAPÍTOL	INVERSIONS INICIALS	TRANSFERÈNCIES DE CRÈDIT	INCORPORACIÓ ROMANENTS	GENERACIONS DE CRÈDIT	CRÈDIT DEFINITIU INVERSIONS
Capítol VI Inversions Reals	695.682.698,54	-127.180.095,30	53.358.237,95	7.901.858,57	629.762.699,71
Capítol VII Transferències de capital	63.917.301,46	49.592.503,77	846.981,22	0	114.356.786,45
<b>TOTAL GENERAL</b>	<b>759.600.000,00</b>	<b>77.587.591,58</b>	<b>54.205.219,17</b>	<b>7.901.858,57</b>	<b>744.119.486,16</b>

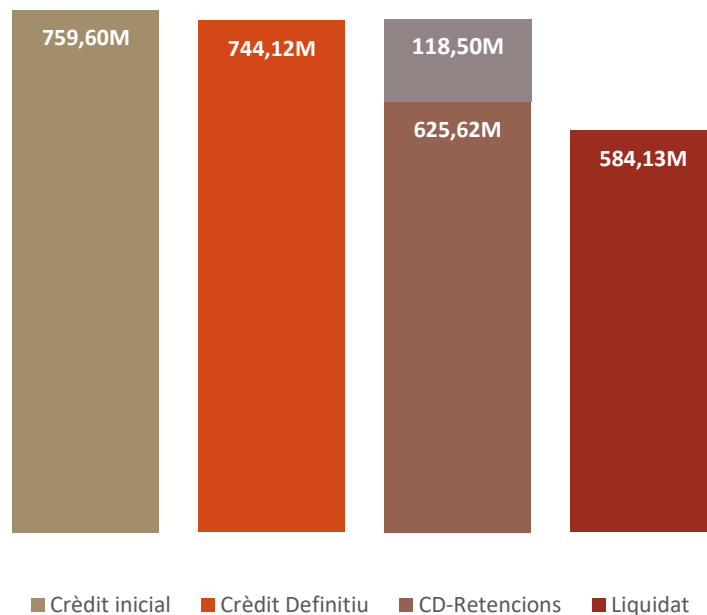

\*CD-Retencions: Crèdit inicial menys romanent i sobrant NGEU

La diferència entre el crèdit inicial (759,60M) i el crèdit definitiu (744,12M) de les inversions ha estat de 15,48M€ i es deu principalment a transferències de crèdit de capital a corrent:

- ✓ 0,56 M Energia elèctrica, gas
- ✓ 2,12 M Edificis SPEIS. Manteniment
- ✓ 1,5 M Material de reposició GUB
- ✓ 3,02 M Pla Cuidem BCN
- ✓ 4,50 M Incrementos de cap. 1 (personal)
- ✓ 1,5 M Pla de Barris
- ✓ 1,05 M Arrendament vehicles GUB
- ✓ 0,85 M Acollida immigrants DS
- ✓ 0,38 M Manteniment (capítol 2)

**Evolució mensual menys retenció (importos acumulats)**

MESOS	CRÈDIT DEFINITIU 2023	OBLIGAT 2023 ACUMULAT	EXECUTAT ACUMULAT (Obligat/Cred.def.)	PES INVERSIÓ MENSUAL ACUMULADA (Obligat/Total)
Gener	640.916.638,12	425,44	0,00%	0,00%
Febrer	636.485.531,76	7.367.985,36	1,16%	1,26%
Març	698.759.179,73	43.828.651,25	6,27%	7,50%
Abril	703.563.627,43	97.805.721,63	13,90%	16,74%
Maig	703.052.246,74	121.813.974,18	17,33%	20,85%
Juny	702.725.268,93	164.397.873,03	23,39%	28,14%
Juliol	702.159.350,40	193.119.013,03	27,50%	33,06%
Agost	702.159.350,40	214.344.038,14	30,53%	36,69%
Setembre	695.819.150,09	254.911.921,73	36,63%	43,64%
Octubre	640.443.144,68	286.455.959,90	44,73%	49,04%
Novembre	646.514.755,22	342.121.079,40	52,92%	58,57%
Desembre	625.623.057,18	584.133.966,84	93,37%	100,00%

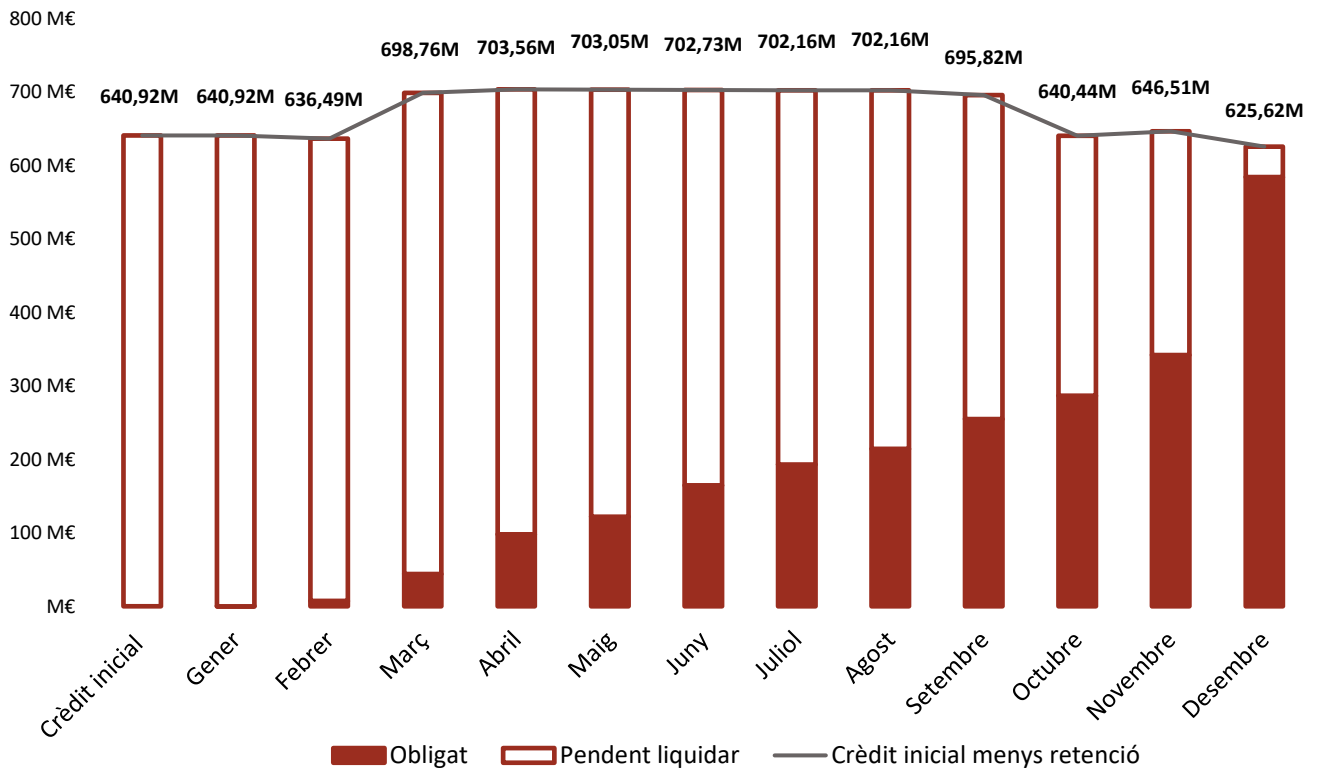

\*Crèdit inicial menys retenció: Crèdit inicial menys romanent i sobrant NGEU

# 3.

**EXECUCIÓ DESPESES DE CAPITAL  
2023  
IMPORTS PIM**

### 3.1 Introducció

En aquest capítol s'efectua l'anàlisi de l'execució del Programa d'Inversions Municipals per a l'exercici 2023, mitjançant la informació continguda en les bases de dades del SAP Inversions.

El PIM de l'exercici es confecciona a partir de les previsions de les aportacions del propi Ajuntament i de les aportacions de tercers (altres administracions, fons europeus...)

Aquestes previsions han de ser posteriorment aprovades individualment per la Comissió de Govern, en el cas de l'Ajuntament, i pels òrgans competents en el cas de tercers.

Finalment, als imports aprovats s'addicionen els romanents que es determinin fins arribar a l'import desitjat del PIM per a l'exercici.

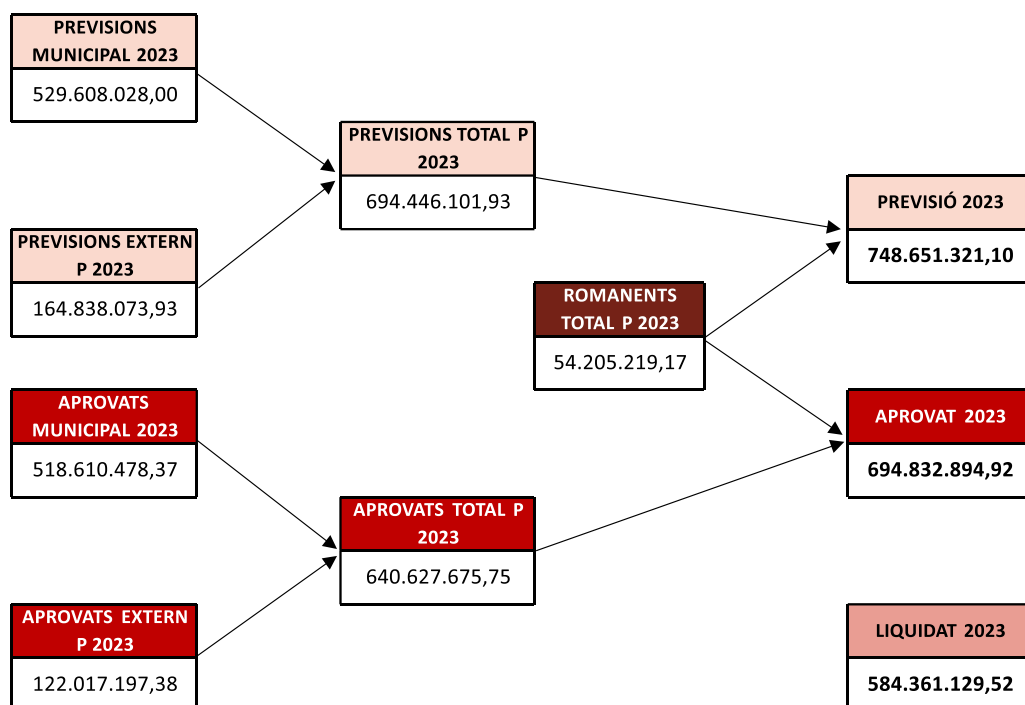



**1) Conciliació Crèdit definitiu Pressupost vs Previsions PIM**

<b>Crèdit definitiu pressupost</b>	744.119.486,16
<b>Lot retencions intercanvis corrent i capital</b>	4.531.834,94
Previsions PIM	<b>748.651.321,10</b>

**2) Conciliació Obligacions Pressupost vs Liquidat PIM**

<b>Liquidat en PIM</b>	584.361.129,52
<b>Import Obligat a IMHRB (*)</b>	227.162,68
Obligacions Pressupostàries	<b>584.133.966,84</b>

(\*) import pendent de comptabilitzar l'Obligació a 31 de desembre 2023.

<b>Consorci d'Educació de Barcelona</b>	Equipaments i Mobiliari. Adquisició	22.466,98
<b>Barcelona de Serveis Municipals</b>	Escola Entença. Construcció. Provisional	204.695,70
Total		<b>227.162,68</b>

## 3.2 Anàlisi de la inversió

### 3.2.1 Perspectiva: Executor

#### Distribució de la inversió

Distribució de la inversió OPERADOR EXECUTOR	PREVISIONS 2023	APROVAT 2023	LIQUIDAT 2023	EXECUTAT (Liq./Previsió)	PES INVERSIÓ (Liq./Liq. Total)
Gerència Municipal	5.014.336,16	5.000.000,00	5.000.000,00	99,71%	0,86%
G.A. Drets Socials, Salut, Cooperació i Comunitat	1.864.063,96	1.864.063,96	1.854.275,10	99,47%	0,32%
G.A. d'Agenda 2030, Transició Digital i Esports	2.922.739,93	911.850,00	777.300,00	26,59%	0,13%
G.A. Ecologia Urbana	22.344.160,38	22.332.775,16	22.332.775,16	99,95%	3,82%
Medi Ambient i Serveis Urbans	4.559.486,22	4.559.486,22	4.400.109,33	96,50%	0,75%
Mobilitat i Infraestructures	12.457.553,72	12.457.553,72	8.735.357,42	70,12%	1,49%
G. Urbanisme	2.300.000,00	2.300.000,00	2.300.000,00	100,00%	0,39%
G.A. Mobilitat, Infraestructures i Serveis Urbans	7.211.151,03	7.211.151,03	6.050.000,00	83,90%	1,04%
Gerència de l'Arquitecte en Cap	230.376,50	230.376,50	228.617,84	99,24%	0,04%
Districte Ciutat Vella	1.134.878,94	1.134.878,94	1.027.978,96	90,58%	0,18%
Districte Eixample	2.322.580,49	2.322.580,49	1.641.133,44	70,66%	0,28%
Districte Sants-Montjuïc	533.779,29	533.779,29	525.033,85	98,36%	0,09%
Districte Les Corts	979.708,96	979.708,96	962.225,06	98,22%	0,16%
Districte Sarrià-Sant Gervasi	807.664,27	807.664,27	759.517,73	94,04%	0,13%
Districte Gràcia	1.695.743,94	1.695.743,94	1.617.836,08	95,41%	0,28%
Districte Horta-Guinardó	1.678.042,07	1.678.042,07	1.607.401,03	95,79%	0,28%
Districte Nou Barris	2.153.020,22	2.153.020,22	1.671.219,81	77,62%	0,29%
Districte Sant Andreu	821.399,09	821.399,09	700.809,38	85,32%	0,12%
Districte Sant Martí	1.114.122,38	1.114.122,38	1.022.316,15	91,76%	0,17%
G.A. Economia i Promoció Econòmica	2.904.152,10	2.904.152,10	2.882.747,10	99,26%	0,49%
Gerència de Pressupostos i Hisenda	8.239.842,17	0	0	0,00%	0,00%
Gerència de Recursos	3.473.217,09	3.385.717,09	2.694.335,08	77,57%	0,46%
Patrimoni	25.228.496,48	24.628.496,48	24.544.768,28	97,29%	4,20%
G.A. Cultura, Educació, Esports i Cicles de Vida	9.554.892,20	9.554.447,40	9.007.948,48	94,28%	1,54%
Seguretat, Prevenció i Convivència	3.925.103,14	3.925.103,14	3.164.935,38	80,63%	0,54%
G. Promoció Econòmica	13.083.102,01	13.083.102,01	10.474.702,01	80,06%	1,79%
G.A. Recursos i Transformació Digital	8.104.687,49	8.104.687,49	8.103.019,18	99,98%	1,39%
<b>Ajuntament de Barcelona (Sectors + Districtes)</b>	<b>146.658.300,23</b>	<b>135.693.901,95</b>	<b>124.086.361,85</b>	<b>84,61%</b>	<b>21,23%</b>
Agència de Salut Pública de Barcelona	422.379,25	422.379,25	406.765,15	96,30%	0,07%
Consorci Educació de Barcelona	34.732.447,03	34.732.447,03	33.158.647,06	95,47%	5,67%
Institut Municipal d'Informàtica	17.811.463,48	17.778.312,13	16.759.211,15	94,09%	2,87%
Institut Municipal d'Educació	12.771.705,01	12.771.705,01	12.513.890,12	97,98%	2,14%
Institut Municipal Parcs i Jardins	1.300.000,00	1.300.000,00	852.325,53	65,56%	0,15%
Institut Municipal d'Hisenda	74.584,00	74.584,00	73.816,08	98,97%	0,01%
Institut Cultura de Barcelona	5.805.975,34	5.805.975,34	4.577.135,60	78,83%	0,78%
Institut Municipal Mercats	27.666.953,07	27.666.953,07	24.471.350,52	88,45%	4,19%
Institut Municipal de l'Habitatge i Rehabilitació	20.819.542,33	20.819.542,33	15.418.346,70	74,06%	2,64%
Barcelona Cicle de L'Aigua, SA	3.247.540,00	3.247.540,00	2.323.730,66	71,55%	0,40%
Barcelona Activa, SA	2.990.040,28	2.990.040,28	2.826.738,77	94,54%	0,48%
Institut Municipal Urbanisme	49.188.588,09	49.188.588,09	49.188.585,20	100,00%	8,42%
Barcelona Serveis Municipals, SA	561.371,12	561.371,12	560.318,72	99,81%	0,10%
Foment Ciutat, SA	4.668.541,15	4.668.541,15	3.592.832,57	76,96%	0,61%
Barcelona d'Infraestructures Municipals, SA	297.039.200,62	297.039.200,62	289.467.203,90	97,45%	49,54%
Institut Barcelona Esports	2.649.321,14	2.649.321,14	2.337.516,24	88,23%	0,40%
Agència Local Energia BCN	16.940,00	16.940,00	16.819,00	99,29%	0,00%
Cementiris de Barcelona, S.A.	1.730.000,00	1.730.000,00	1.729.534,70	99,97%	0,30%
<b>Ens Instrumentals</b>	<b>483.496.591,91</b>	<b>483.463.440,56</b>	<b>460.274.767,67</b>	<b>95,20%</b>	<b>78,77%</b>
<b>TOTAL EXECUTORS</b>	<b>630.154.892,14</b>	<b>619.157.342,51</b>	<b>584.361.129,52</b>		<b>100,00%</b>
<b>Retencions NGEU</b>	<b>118.496.428,96</b>	<b>75.675.552,41</b>			
<b>TOTAL GENERAL</b>	<b>748.651.321,10</b>	<b>694.832.894,92</b>	<b>584.361.129,52</b>		

### Pes de la inversió

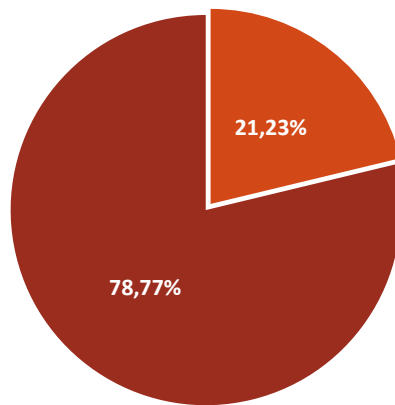

■ Ajuntament de Barcelona (Sectors + Districtes) ■ Ens Instrumentals

### Pes de la inversió dins l'Ajuntament de Barcelona

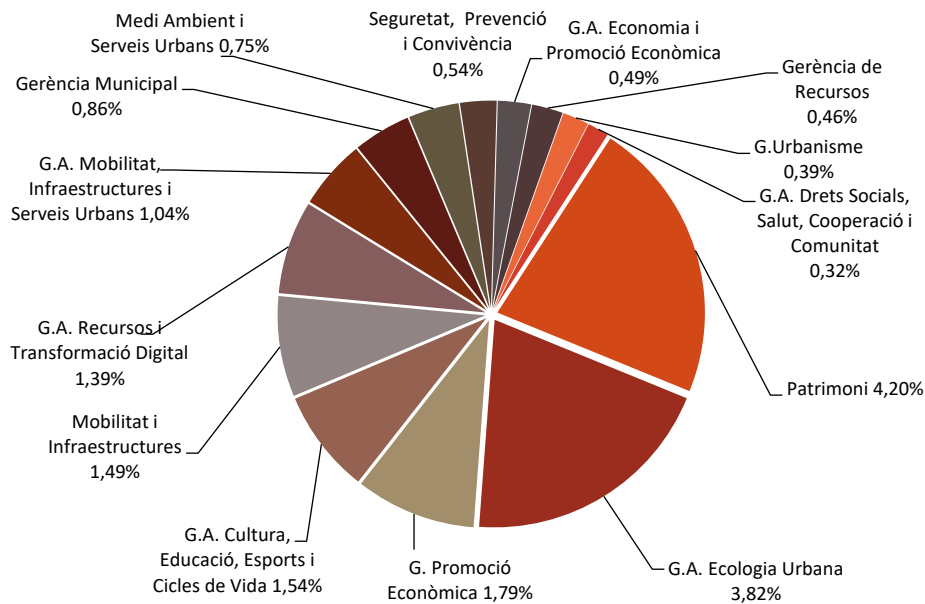

### Pes de la inversió dins dels Ens Instrumentals

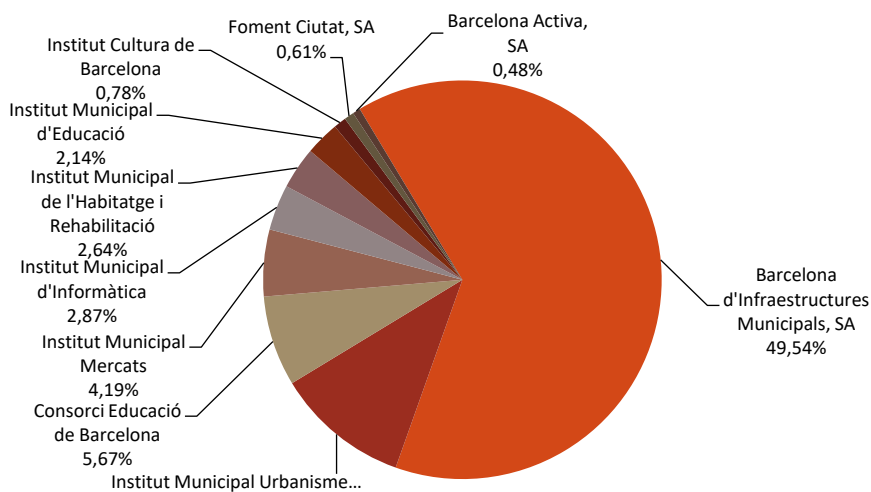

### Distribució del liquidat

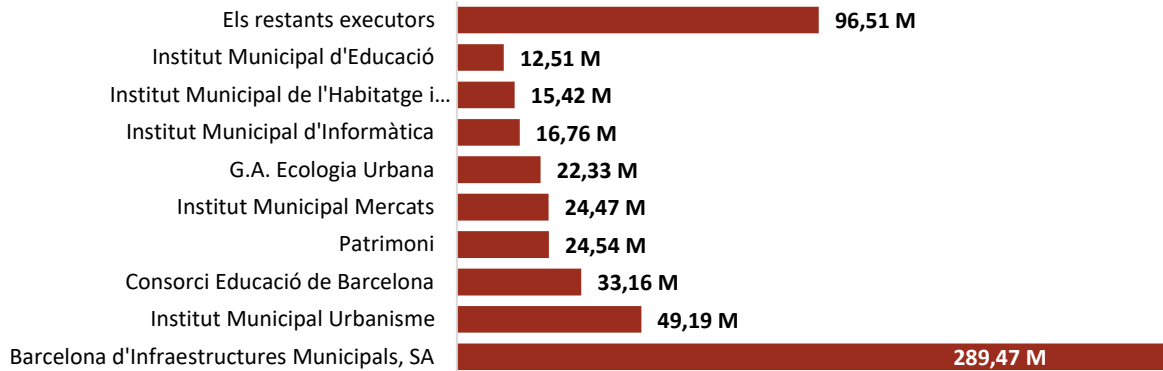

### Percentatge executat PIM

$\% \text{ Executat} = \text{Liquidat} / \text{Previsió}$

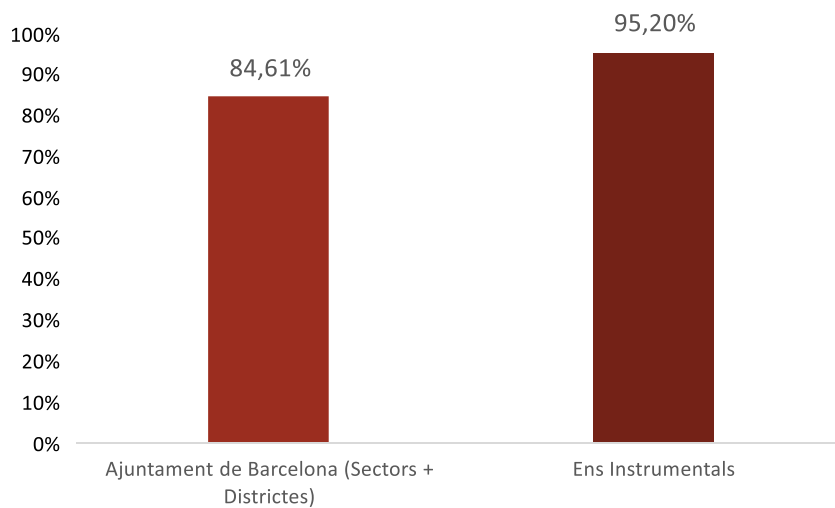

### 3.2.2 Perspectiva: Àrea Responsable

Molts operadors municipals no executen únicament actuacions de l'àrea de qui depenen sinó que són també ens instrumentals al servei d'altres àrees (per exemple, BIMSA o Patrimoni).

En aquest punt analitzem les inversions en funció de l'àrea responsable de l'actuació, amb independència de l'operador que l'executi.

#### Distribució de la inversió

ÀREA RESPONSABLE	PREVISIONS 2023	APROVAT 2023	LIQUIDAT 2023	EXECUTAT (Liq./Previsió)	PES INVERSIÓ (Liq./Liq. Total)
Cultura, Educació, Esports i Cicles de Vida	109.279.133,38	109.245.982,03	100.016.890,64	91,52%	17,12%
Economia i Promoció Econòmica	88.166.894,67	79.927.052,50	74.969.400,41	85,03%	12,83%
Urbanisme i Habitatge	204.432.523,07	204.421.137,85	199.095.377,02	97,39%	34,07%
Drets Socials, Salut, Cooperació i Comunitat	37.480.136,63	37.479.691,83	37.063.892,42	98,89%	6,34%
Coordinació Territorial i Proximitat	37.963.428,36	37.949.092,20	36.091.283,01	95,07%	6,18%
Recursos i Transformació Digital	42.557.398,43	39.859.008,50	39.056.499,30	91,77%	6,68%
Seguretat, Prevenció i Convivència	5.249.922,82	5.249.922,82	4.489.755,06	85,52%	0,77%
Mobilitat, Infraestructures i Serveis Urbans	104.800.519,34	104.800.519,34	93.353.096,22	89,08%	15,98%
Gerència Municipal	224.935,44	224.935,44	224.935,44	100,00%	0,04%
<b>TOTAL AREES</b>	<b>630.154.892,14</b>	<b>619.157.342,51</b>	<b>584.361.129,52</b>		<b>100,00%</b>
Retencions NGEU	118.496.428,96	75.675.552,41			
<b>TOTAL GENERAL</b>	<b>748.651.321,10</b>	<b>694.832.894,92</b>	<b>584.361.129,52</b>		

### 3.2.3 Perspectiva: Àmbit territorial

#### Distribució de la inversió

En l'àmbit territorial, les actuacions d'inversions es classifiquen en tres grups:

- **Inversions de 'ciutat':** aquelles actuacions que abasten més d'un districte, i actuacions corporatives
- **Inversions de districte:** aquelles actuacions realitzades en un districte concret
- **Fora d'àmbit:** aquelles actuacions realitzades fora del terme municipal

DISTRICTE	PREVISIONS 2023	APROVAT 2023	LIQUIDAT 2023	NÚMERO ACTUACIONS	INVERSIÓ MITJANA	EXECUTAT (Liq./Previsió)	PES INVERSIÓ (Liq./Liq. Tot)
Districtes	367.324.828,76	360.852.827,25	342.556.501,38	497	733.525,70	86,35%	58,62%
Ciutat	259.517.668,20	254.992.120,08	239.166.828,01	162	1.771.606,13	68,60%	40,93%
Fora d'àmbit	3.312.395,18	3.312.395,18	2.637.800,13	5	527.560,03	79,63%	0,45%
<b>TOTAL TERRITORI</b>	<b>630.154.892,14</b>	<b>619.157.342,51</b>	<b>584.361.129,52</b>	<b>664</b>	<b>962.703,67</b>		<b>100,00%</b>
Retencions NGEU	118.496.428,96	75.675.552,41					
<b>TOTAL GENERAL</b>	<b>748.651.321,10</b>	<b>694.832.894,92</b>	<b>584.361.129,52</b>				

#### Pes de la inversió per Àmbit Territorial

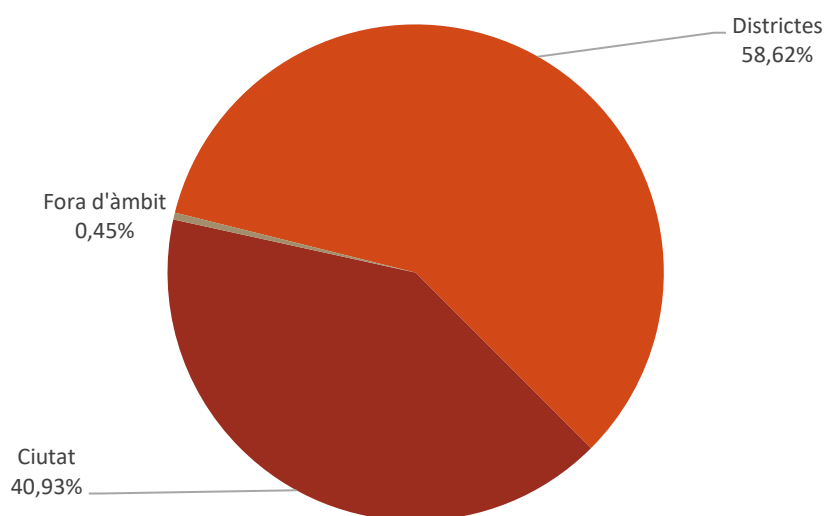

### 3.2.3.1 Inversions de ciutat

#### Llistat d'inversions

Les 37 actuacions *de Ciutat* amb import liquidat superior a 1M, i que sumen el 90,68% del total, són:

CODI ACTUACIÓ	PROJECTE. ACTUACIÓ	LIQUIDAT 2023	PES INVERSIÓ (Liq./Liq. Total)
<b>P.11.6142.02</b>	<b>Programa Superilles. Actuacions de millora</b>	<b>36.561.672,16</b>	<b>15,29%</b>
P.11.7091.01	Transferència de capital ATM. Transferència	20.411.604,00	8,53%
<b>P.11.6022.01</b>	<b>Manteniment centres educatius. Obres de millora</b>	<b>18.523.606,11</b>	<b>7,75%</b>
<b>P.11.6169.04</b>	<b>Av. Diagonal i Connexió xarxes tramvies. Tram Glòries - Girona</b>	<b>15.433.390,31</b>	<b>6,45%</b>
<b>P.11.7034.01</b>	<b>Habitatge de lloguer. Promoció</b>	<b>14.825.699,42</b>	<b>6,20%</b>
P.11.6099.01	Pla de manteniment integral Ciutat. Manteniment via pública	13.710.181,67	5,73%
<b>P.11.6025.01</b>	<b>Foment de la bicicleta. Millores</b>	<b>12.020.354,49</b>	<b>5,03%</b>
P.11.6178.01	Pla tecnològic i evolutius IMI. Pla tecnològic i evolutius IMI	7.519.339,36	3,14%
<b>P.11.6133.01</b>	<b>Pla general d'obres Mercats. Millores</b>	<b>7.301.393,46</b>	<b>3,05%</b>
<b>P.11.6243.01</b>	<b>Av. Meridiana. Urbanització</b>	<b>6.712.216,95</b>	<b>2,81%</b>
P.11.7108.01	Digitalització promoció turística Barcelona. Transferència capital	5.500.000,00	2,30%
P.11.6273.01	Plans Sectorials. Plans Sectorials	5.089.703,85	2,13%
P.11.7057.02	Pla de Barris. Finques alta complexitat	5.000.000,00	2,09%
P.11.7078.01	Conveni de capitalitat cultura i ciència. Transferència de capital	5.000.000,00	2,09%
<b>P.11.6246.02</b>	<b>Millora entorns escolars. Obres</b>	<b>4.132.969,64</b>	<b>1,73%</b>
P.11.7068.01	Consortis Culturals ICUB. Transferència de capital	3.401.877,69	1,42%
<b>P.11.7084.01</b>	<b>Xarxa tramviària unificada. Transferència Capital</b>	<b>3.320.196,95</b>	<b>1,39%</b>
<b>P.11.7106.02</b>	<b>Rec Comtal. Itinerari vianants i ciclistes</b>	<b>2.543.873,48</b>	<b>1,06%</b>
<b>P.11.6020.03</b>	<b>Escales mecàniques. Substitució</b>	<b>2.308.277,81</b>	<b>0,97%</b>
P.11.6099.05	Pla de manteniment integral Ciutat. Enllumenat	1.999.672,05	0,84%
P.11.6193.01	Projectes Normativa legal. Projectes Normativa legal	1.989.847,74	0,83%
<b>P.11.6104.01</b>	<b>Equipaments culturals. Manteniment i millores</b>	<b>1.979.753,67</b>	<b>0,83%</b>
P.11.7098.01	Subvencions de capital. Ajuts sostenibilitat i eficiència energètica	1.979.122,00	0,83%
P.11.6163.01	Projectes BIM,SA. Redacció de projectes	1.809.477,14	0,76%
P.11.7103.01	Cementiris. Rehabilitacions estructurals	1.669.534,70	0,70%
<b>P.11.6018.04</b>	<b>Equipaments socials. Millores</b>	<b>1.628.847,04</b>	<b>0,68%</b>
<b>P.11.6254.01</b>	<b>Millores Accessibilitat (escales mecàniques i ascensors).</b>	<b>1.616.461,68</b>	<b>0,68%</b>
P.11.6206.01	Mesures Mobilitat contra contaminació. Actuacions zones baixes emissions	1.525.784,29	0,64%
P.11.6017.01	Cases Consistorials. Manteniment	1.512.989,81	0,63%
<b>P.11.6255.01</b>	<b>Millora de la xarxa semafòrica. Millora de la xarxa semafòrica</b>	<b>1.394.682,68</b>	<b>0,58%</b>
<b>P.11.6002.01</b>	<b>Equipaments esportius. Manteniment</b>	<b>1.333.673,33</b>	<b>0,56%</b>
P.11.6363.02	Pla de renovació de parets mitgeres. Obres	1.294.971,44	0,54%
P.11.6251.01	Equipaments i Mobiliari. Adquisició	1.293.664,28	0,54%
P.11.6244.02	Escoles Bressol IMEB. RAMS gestionades IMEB	1.199.848,94	0,50%
P.11.6292.01	Juntes de Compensació. Càrrega Municipal	1.166.800,75	0,49%
P.11.6084.02	Àrees de jocs infantils. Arranjament	1.126.213,94	0,47%
P.11.7001.03	Sistemes d'informació empresa i ocupació. Programari	1.034.924,92	0,43%
<b>Subtotal</b>		<b>216.872.627,75</b>	<b>90,68%</b>
P.11.6252.01	Material informàtic. Adquisició	2.098,47	0,00%
<b>Total tipologia</b>		<b>239.166.828,01</b>	<b>100,00%</b>

## Inversions emblemàtiques Ciutat

### Programa Superilles. Actuacions de millora

P.11.6142.02

El programa Superilles fa un pas endavant i es converteix en el model de transformació dels carrers de tota la ciutat fent un salt d'escala i de ritme amb la creació d'una xarxa d'eixos verds i places on el vianant hi té prioritat.

Aquesta xarxa permet crear un nou mapa de la ciutat en el qual la ciutadania és la protagonista. Aquesta nova visió començarà a aplicar-se prioritàriament a la trama Cerdà i, especialment, al districte de l'Eixample, estenent la xarxa d'eixos verds i places que ja es va començar a crear al barri de Sant Antoni.

En el futur immediat, convertirem en eixos verds part dels carrers Consell de Cent, Rocafort, Comte Borrell i Girona. A més, també crearem quatre grans places, d'uns 2.000 m<sup>2</sup> cada una, a les confluències entre aquests eixos verds



Àrea

Ecologia Urbana / Urbanisme i Habitatge

Executor

Barcelona d'Infraestructures Municipals, SA

Tipologia / subtipologia

Transf. urbanística i espai públic Vials

Eix estratègic

04 Dret a la ciutat

Import liquidat 2023

36.561.672,16 eur

### Manteniment centres educatius. Obres de millora

P.11.6022.01

Els nous projectes pedagògics o l'antiguitat dels edificis fan necessàries reformes, ampliacions i millores per dotar-los de les condicions tècniques i de confortabilitat òptimes.

Entre totes les actuacions, destaca la implantació del **Pla estratègic de millora de sostenibilitat dels centres educatius de Barcelona** amb l'objectiu de convertir els centres en espais confortables, millorant l'eficiència energètica, la generació de consum i d'energia verda i confort tèrmic interior i exterior.

Els patis també són objecte de transformació perquè esdevinguin refugis climàtics. Així com millorar l'accessibilitat amb l'eliminació de barreres arquitectòniques, adaptació de baranes i escales, habilitació de rampes i reformes de lavabos i vestuaris.

També es porta a terme la renovació del mobiliari de les aules de les escoles públiques de la ciutat.



Àrea

Cultura, Educació, Esports i Cicles de Vida

Executor

Consorci Educació de Barcelona

Tipologia / subtipologia

Manteniment Equipament educatiu

Eix estratègic

05 Aprenentatges, creativitat i vincles

Import liquidat 2023

18.523.606,11 eur



## Av. Diagonal i connexió xarxes tramvies. Tram Glòries – Girona

P.11.6169.04

El projecte per connectar els tramvies preveu la instal·lació de tots els sistemes per a la circulació, des de Glòries fins al carrer de Girona, la urbanització de l'avinguda Diagonal i l'arranjament de la banda mar del parc de les Glòries.

Aquesta actuació suposarà una reordenació dels usos actuals d'aquests espais, amb la reducció del trànsit motoritzat privat i l'ampliació l'espai per a vianants, l'espai ciclable i les àrees verdes.

Al tronc central de la Diagonal, s'instal·larà la plataforma del tramvia, es construirà un carril bici bidireccional i s'ampliaran les voreres laterals

Entre els carrers Lepant i Castillejos es mantindrà la rambla i s'ampliaran les franges verdes laterals; la calçada del lateral muntanya tindrà els carrils per al tramvia, per al pas de serveis i un carril bici; la calçada mar comptarà amb el carril del tramvia i un més per als vehicles privats.



Àrea

Ecologia Urbana / Urbanisme i Habitatge

Executor

Barcelona d'Infraestructures Municipals, SA

Tipologia / subtipologia

Transf. urbanística i espai públic      Infraestructures

Eix estratègic

02 Emergència climàtica

Import liquidat 2023

15.433.390,31 eur

## Habitatge de lloguer. Promoció

P.11.7034.01

Disposar d'un habitatge digne és un dret bàsic en una societat justa però les tendències del mercat impedeixen que una part de la població accedeixi a un habitatge assequible. En aquest context, resulta imprescindible que els organismes públics portin a terme polítiques per defensar aquest dret fonamental.

El govern municipal treballa amb l'objectiu d'incrementar el parc públic d'habitatge per donar resposta a les necessitats residencials de la població. D'una banda, recuperant pisos buits en propietat i, de l'altra, promovent la construcció de noves promocions en règim de lloguer públic.

Per dur a terme aquestes polítiques la ciutat disposa de l'IMHAB, ens encarregat d'impulsar la construcció d'habitatge públic, gestionar el parc d'habitatge disponible i promoure polítiques d'habitatge sostenible com la rehabilitació de pisos i edificis.



Àrea

Drets Socials, Justícia Global, Feminismes i LGTBI / Urbanisme i Habitatge

Executor

Institut Municipal de l'Habitatge i Rehabilitació

Tipologia / subtipologia

Habitatge      Habitatge social

Eix estratègic

04 Dret a la ciutat

Import liquidat 2023

14.825.699,42 eur

## Foment de la bicicleta. Millores

P.11.6025.01

L'Ajuntament té per objectiu incrementar els quilòmetres de carril bici de manera substancial, per tal que el 95% de la població de la ciutat disposi de, com a mínim, un carril bici a 300 metres de distància del seu domicili.

En la majoria dels punts es creen nous carrils bici, tot i que, en alguns àmbits, el que es fa són actuacions de millora, com ara baixar els carrils bici a la calçada.

Sumant tots els recorreguts, carrers i carrils bici aptes per desplaçar-se amb bicicleta, Barcelona ja disposa de prop de 1.150 quilòmetres d'itineraris ciclistes a disposició dels ciutadans.



Àrea	Ecologia Urbana / Mobilitat, Infraestructures i Serveis Urbans
Executor	Barcelona d'Infraestructures Municipals, SA
Tipologia / subtipologia	Transf. urbanística i espai públic Vials
Eix estratègic	02 Emergència climàtica
Import liquidat 2023	12.020.354,49 eur

## Pla general d'obres Mercats. Millores

P.11.6133.01

L'eficiència energètica és clau a l'hora de planificar les actuacions a la xarxa de mercats per contribuir a la sostenibilitat.

Les obres de manteniment i de millora inclouen la renovació dels sistemes de climatització amb tecnologies més eficients, la incorporació de plaques solars o fotovoltaïques, sempre que la seva instal·lació sigui viable, l'arranjament i substitució d'aparells elevadors (ascensors i muntacàrregues) per millorar-ne l'eficiència i optimitzar-ne el funcionament...

També es porten a terme millores en l'eficiència energètica: millora de l'aïllament tèrmic per tal d'afavorir l'estalvi energètic; instal·lació d'enllumenat amb tecnologia LED; instal·lació de sistemes de climatització d'alta eficiència; instal·lació de plaques solars i fotovoltaïques i d'altres sistemes d'aprofitament energètic en funció de les possibilitats que ofereix cada projecte de transformació.

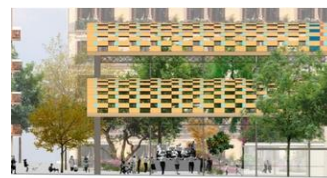

Àrea	Economia i Promoció Econòmica
Executor	Institut Municipal Mercats
Tipologia / subtipologia	Manteniment Equipament comercial
Eix estratègic	03 Progrés econòmic
Import liquidat 2023	7.301.393,46 eur

## Av. Meridiana. Urbanització

P.11.6243.01

*Nou pas endavant en la transformació de l'avinguda Meridiana. La conversió en un eix ciutadà amb més verd i més espai per al vianant i la mobilitat sostenible ha sumat un nou tram finalitzat, que va des del C. Mallorca fins a més enllà de la meitat de l'àmbit Navas de Tolosa-Josep Estivill.*

*La millora suposa la reducció d'un carril de circulació menys per sentit, de manera que a cada banda n'hi ha dos per a la circulació general i un per a busos i taxis. Al mig s'ha fet una mitjana central de 9,50 metres d'amplada, amb un carril bici segregat de doble sentit, de 4,30 m, que ja es va posar en marxa fa uns dies; un parterre de 2,60 m a cada costat amb una filera d'arbres grans i enllumenat. D'aquesta manera, a l'espai que abans ocupava el carril bici de les voreres s'ha incorporat grans parterres amb espais d'estada.*



Àrea	Ecologia Urbana / Urbanisme i Habitatge	
Executor	Barcelona d'Infraestructures Municipals, SA	
Tipologia / subtipologia	Transf. urbanística i espai públic	Vials
Eix estratègic	04 Dret a la ciutat	
Import liquidat 2023	6.712.216,95 eur	

## Millora entorns escolars. Obres

P.11.6246.02

*Es pacifiquen 53 entorns escolars, amb l'objectiu d'implementar una millora dels seus accessos i espais immediats, augmentar els espais de trobada i incrementar la seguretat viària.*

*Els treballs principalment són de pintura, col·locació de mobiliari urbà i adequació de l'espai.*

*Aquesta actuació s'emmarca dins el programa **Protegim les Escoles**, una estratègia de ciutat per tal que les escoles disposin, en el seus accessos, d'un espai públic confortable i saludable i que esdevingui un lloc de trobada per als infants, les seves famílies, i, en general, el veïnatge.*



Àrea	Ecologia Urbana / Urbanisme i Habitatge	
Executor	Barcelona d'Infraestructures Municipals, SA	
Tipologia / subtipologia	Transf. urbanística i espai públic	Vials
Eix estratègic	04 Dret a la ciutat	
Import liquidat 2023	4.132.969,64 eur	

## Xarxa tramviària unificada. Transferència Capital

P.11.7084.01

L'actual xarxa tramviària compta amb dues subxarxes independents: el Trambaix i el Trambesòs.

La seva demanda s'ha triplicat des del 2004 i està creixent a ritmes superiors a la resta del Sistema de Transport Públic Metropolità.

La connexió de la xarxa tramviària actual significarà assolir un model de mobilitat sostenible que contribueixi a un model urbà més saludable, incrementant la demanda d'ús del propi tramvia i també dels altres modes de transport públic i de la bicicleta.

D'altra banda, connectar ambdues xarxes, facilitaria les relacions entre municipis de l'àrea metropolitana, millorant així l'accessibilitat en transport públic dels habitants del Barcelonès Nord i del Baix Llobregat al centre neuràlgic de la ciutat de Barcelona.



Àrea

Ecologia Urbana / Mobilitat, Infraestructures i Serveis Urbans

Executor

G.A. Mobilitat, Infraestructures i Serveis Urbans

Tipologia / subtipologia

Transferència de capital

Transferència

Eix estratègic

02 Emergència climàtica

Import liquidat 2023

3.320.196,95 eur

## Rec Comtal. Itinerari vianants i ciclistes

P.11.7106.02

El Rec Comtal aviat esdevindrà una ruta turística verda. L'itinerari vorejarà la plana de La Ponderosa, fins a l'estació de tractament d'aigua potable del Besòs i continuarà fins a la Casa de l'Aigua de la Trinitat Vella per enllaçar amb l'Av. Meridiana. La ruta serà apta tant per persones com per bicicletes i suposarà un increment de la vegetació de la zona.

L'actuació preveu la comprovació de l'estat ecològic del canal i la millora i adequació d'aquest hàbitat mitjançant la restauració ambiental de les riberes, la reintroducció d'espècies aquàtiques autòctones i la reforestació dels espais d'oportunitat que es troben al llarg del canal.

La iniciativa vol donar a conèixer el valor patrimonial i social de la sèquia medieval, que va esdevenir espai de socialització de les classes populars barcelonines. El canal cobrarà vida de nou a través d'espais públics, de repòs i d'interpretació de les restes arqueològiques, amb la creació d'un eix interurbà naturalitzat que garantirà la protecció dels vestigis d'una infraestructura clau per entendre l'evolució de Barcelona en els darrers segles.



Àrea

Economia i Promoció Econòmica

Executor

G. Promoció Econòmica

Tipologia / subtipologia

Transf. urbanística i espai públic

Vials

Eix estratègic

04 Dret a la ciutat

Import liquidat 2023

2.543.873,48 eur

## Escales mecàniques. Substitució

P.11.6020.03

Actualment la ciutat disposa d'una xarxa complexa d'escales mecàniques i ascensors verticals i inclinats a l'espai públic, que permeten salvar els desnivells i assolir dreceres entre àmbits que estan molt distanciat o als quals és complicat d'accedir.

En total hi ha 144 infraestructures de mobilitat i accessibilitat a tota la ciutat: 93 escales mecàniques, 46 ascensors verticals i 5 ascensors inclinats, que desplacen 21 milions de persones cada any.

Durant 2023 s'han renovat totes les escales mecàniques de la ciutat amb més de vint anys d'antiguitat. Són un total de 22 escales mecàniques, ubicades als districtes de Nou Barris, Horta-Guinardó i Gràcia. També s'han convertit en reversibles una quinzena d'escales mecàniques dels districtes d'Horta-Guinardó, Gràcia i Sarrià – Sant Gervasi.

Aquestes actuacions estan finançades amb els fons europeus "Next Generation".

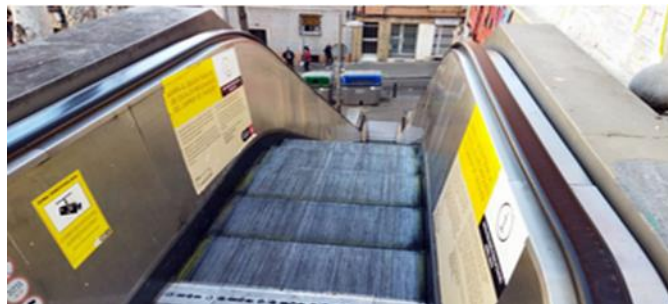

<b>Àrea</b>	Ecologia Urbana / Mobilitat, Infraestructures i Serveis Urbans
<b>Executor</b>	Barcelona d'Infraestructures Municipals, SA
<b>Tipologia / subtipologia</b>	Transf. urbanística i espai públic      Vials
<b>Eix estratègic</b>	04 Dret a la ciutat
<b>Import liquidat 2023</b>	2.308.277,81 eur

## Equipaments culturals. Manteniment i millores

P.11.6104.01

Recuperació de l'ús original de l'espai de l'hort del Monestir de Pedralbes, amb quatre parcel·les, tal com podia haver estat durant l'edat mitjana. A s'hi conreen espècies pròpies de l'Europa medieval i, fins i tot, s'experimenta amb les tècniques de cultiu de l'època, és una aula d'aprenentatge i un espai de cultura ambiental.

Recuperació de l'antic espai industrial Oliva Artés, al parc del Centre del Poblenou, ha transformat l'antiga fàbrica en un centre divulgador de la tradició industrial a Barcelona, des de les primeres manufactures del segle XVIII fins a l'actualitat. La última intervenció en aquest espai ha estat la millora tèrmica envoltent de la nau.

Inversió en el subministrament i instal·lació de l'equip audiovisual necessari a la Sala d'actes de la pta 3 del nou Centre d'Art Contemporani a Fabra i Coats. Aquesta tecnificació permetrà poder realitzar activitats en qualsevol format audiovisual, com videoconferències, reunions telemàtiques, streaming o rodatges i performances visuals.



<b>Àrea</b>	Cultura, Educació, Esports i Cicles de Vida
<b>Executor</b>	Institut Cultura de Barcelona
<b>Tipologia / subtipologia</b>	Manteniment      Manteniment
<b>Eix estratègic</b>	05 Aprenentatges, creativitat i vincles
<b>Import liquidat 2023</b>	1.979.753,67 eur

## Equipaments socials. Millores

P.11.6018.04

Realització de les obres de millora, d'arranjaments interiors i adaptació d'espais per a noves necessitats de millora dels equipaments adscrits a la Gerència de Drets Socials Justícia Global, Feminismes i LGTBI de l'Ajuntament de la ciutat de Barcelona, amb mesures de contractació pública sostenible, i dels Serveis d'assistència tècnica, gestió i direcció d'execució d'obra, coordinació de Seguretat i Salut en fase d'execució d'obra i treballs de control i seguiment de la planificació en fase d'execució de les obres d'arranjament.

Entre d'altres equipaments, s'han fet obres d'adequacions interiors per al nou Servei de Psicoteràpia per a infants, adolescents i famílies, millores al Centre de Serveis Socials Maternitat – Sant Ramon i creació de nous espais d'atenció al Servei d'Inserció Social.

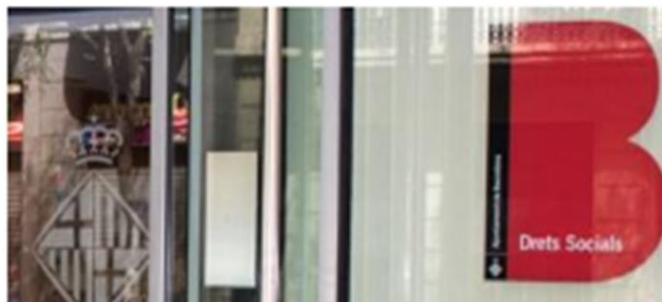

<b>Àrea</b>	Drets Soc, Justícia G, Feminismes i LGTBI / Drets Soc, Salut, Coop. i	
<b>Executor</b>	G.A. Drets Socials, Salut, Cooperació i Comunitat	
<b>Tipologia / subtipologia</b>	Manteniment	Equipament social
<b>Eix estratègic</b>	01 Drets Socials	
<b>Import liquidat 2023</b>	1.628.847,04	

## Millores Accessibilitat (escales mecàniques i ascensors)

P.11.6254.01

L'Ajuntament de Barcelona treballa des de fa anys per millorar les condicions d'accessibilitat en els barris amb pendents pronunciats, especialment els de muntanya. L'orografia de la ciutat fa imprescindible optimitzar, millorar i incrementar aquest tipus d'instal·lacions per ajudar els ciutadans a moure's amb rapidesa i amb comoditat.

El 2023 s'iniciarà la instal·lació de quatre escales mecàniques i un ascensor a les següents ubicacions:

- Dues escales mecàniques a la Canòpia, al Parc de les Glòries, al districte de Sant Martí.
- Dues escales mecàniques al passeig de la Font de la Mulassa, al districte d'Horta-Guinardó.
- Un ascensor vertical al carrer del Torrent de Can Mariner, al districte d'Horta-Guinardó.



<b>Àrea</b>	Ecologia Urbana / Mobilitat, Infraestructures i Serveis Urbans	
<b>Executor</b>	G. Serveis Urbans i Manteniment de l'Espai Públic	
<b>Tipologia / subtipologia</b>	Transf. urbanística i espai públic	Vials
<b>Eix estratègic</b>	04 Dret a la ciutat	
<b>Import liquidat 2023</b>	1.616.461,68 eur	

## Millora de la xarxa semafòrica

P.11.6255.01

La regulació del trànsit a les ciutats és una competència bàsica atribuïda als municipis. L'Ajuntament de Barcelona té la competència en la regulació del trànsit a la ciutat de Barcelona, i és responsable d'instal·lar i mantenir tots els elements que formen part d'aquesta regulació: semàfors, els reguladors, els controls d'accessos,... El manteniment i reparació d'aquests sistemes i instal·lacions, com elements integrants de l'ordenació de l'espai públic, resulta essencial a una ciutat de les característiques viàries i socio-econòmiques com Barcelona. La Gerència de Mobilitat i Infraestructures és l'encarregada de realitzar la reparació, substitució i millora de les instal·lacions i sistemes de regulació del trànsit a la ciutat.



Àrea

Ecologia Urbana / Mobilitat, Infraestructures i Serveis Urbans

Executor

G.A. Mobilitat, Infraestructures i Serveis Urbans

Tipologia / subtipologia

Transf. urbanística i espai públic      Vials

Eix estratègic

02 Emergència climàtica

Import liquidat 2023

1.394.682,68 eur

## Equipaments esportius. Manteniment

P.11.6002.01

Barcelona disposa d'una ampla xarxa d'equipaments i infraestructures esportives que faciliten la pràctica de l'esport i l'activitat física, i situen a la capital catalana com a model de ciutat esportiva.

Les instal·lacions esportives públiques estan distribuïdes per tots els Districtes i barris, fet que permet a la ciutadania dur a terme tota mena d'activitats i modalitats físiques i esportives en proximitat.

L'Ajuntament de Barcelona aposta per oferir a la ciutadania un ampli ventall de possibilitats de pràctica esportiva assequible, equilibrada i de qualitat. La xarxa d'equipaments esportius municipals està pensada per garantir que tothom, a la ciutat, pugui trobar l'espai per desenvolupar l'activitat física que vulgui, d'acord amb les seves preferències o les seves necessitats. Per a mantenir aquests equipaments en òptimes condicions, es requereix una constant intervenció i manteniment per tal de garantir la seva adequació a la normativa i gaudi dels seus usuaris.



Àrea

Agenda 2030, Trans. Digital i Esp. / Cultura, Educació, Esports i Cicles Vida

Executor

Institut Barcelona Esports

Tipologia / subtipologia

Manteniment      Equipament esportiu

Eix estratègic

05 Aprenentatges, creativitat i vincles

Import liquidat 2023

1.333.673,33 eur

### 3.2.3.2 Inversions de districte

#### Distribució de la inversió

DISTRICTE	PREVISIONS 2023	APROVAT 2023	LIQUIDAT 2023	NÚMERO ACTUACIONS	INVERSIÓ MITJANA	EXECUTAT (Liq./Previsió)	PES INVERSIÓ (Liq./Liq. Total)
Ciutat Vella	52.168.299,72	52.168.299,72	45.302.183,00	55	871.195,83	86,84%	13,22%
Eixample	20.817.709,92	20.817.709,92	15.070.548,17	34	470.954,63	72,39%	4,40%
Sants-Montjuïc	55.440.874,03	55.440.874,03	44.791.800,76	56	845.128,32	80,79%	13,08%
Les Corts	32.947.386,92	32.947.386,92	22.275.351,32	38	655.157,39	67,61%	6,50%
Sarrià-Sant Gervasi	13.973.083,28	13.773.083,28	13.643.021,20	38	401.265,33	97,64%	3,98%
Gràcia	29.098.968,43	29.098.968,43	25.264.044,74	29	902.287,31	86,82%	7,38%
Horta-Guinardó	36.639.296,45	36.639.296,45	33.670.872,46	58	623.534,68	91,90%	9,83%
Nou Barris	35.103.708,20	35.103.708,20	32.660.690,49	62	563.115,35	93,04%	9,53%
Sant Andreu	43.264.752,38	43.264.752,38	36.854.505,34	60	635.422,51	85,18%	10,76%
Sant Martí	77.249.049,91	76.649.049,91	73.023.483,90	67	1.140.991,94	94,53%	21,32%
<b>Total</b>	<b>396.703.129,24</b>	<b>395.903.129,24</b>	<b>342.556.501,38</b>	<b>497</b>	<b>733.525,70</b>	<b>86,35%</b>	<b>100,00%</b>

#### Inversió liquidada per Districtes

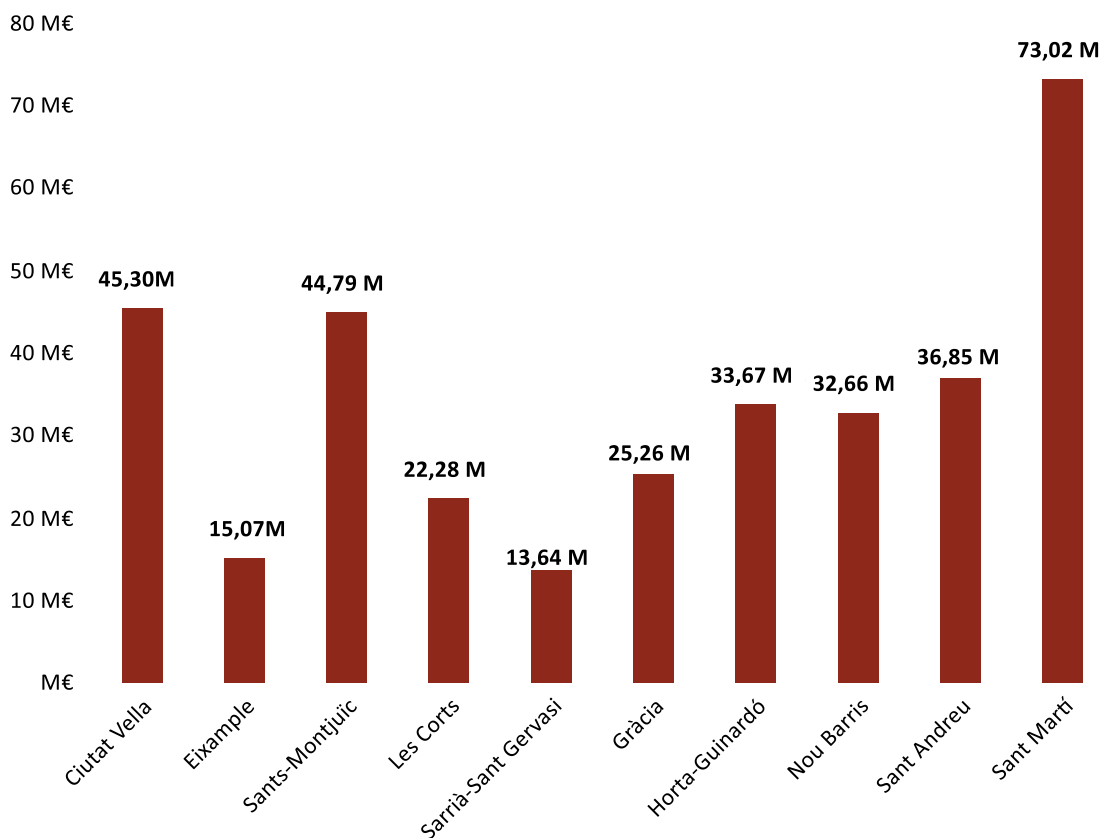



### Pes de la Inversió per Districtes

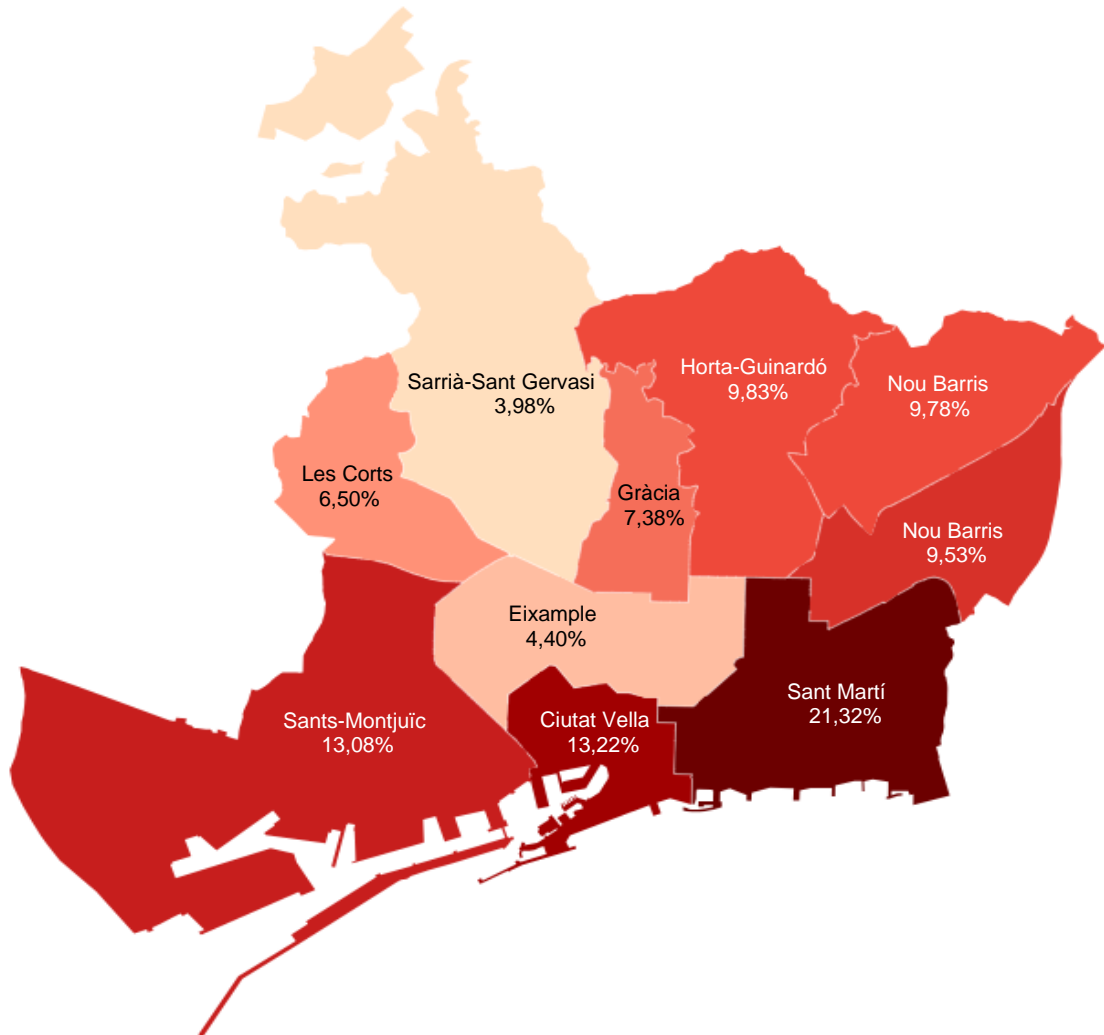

### Pes de la inversió per Districtes

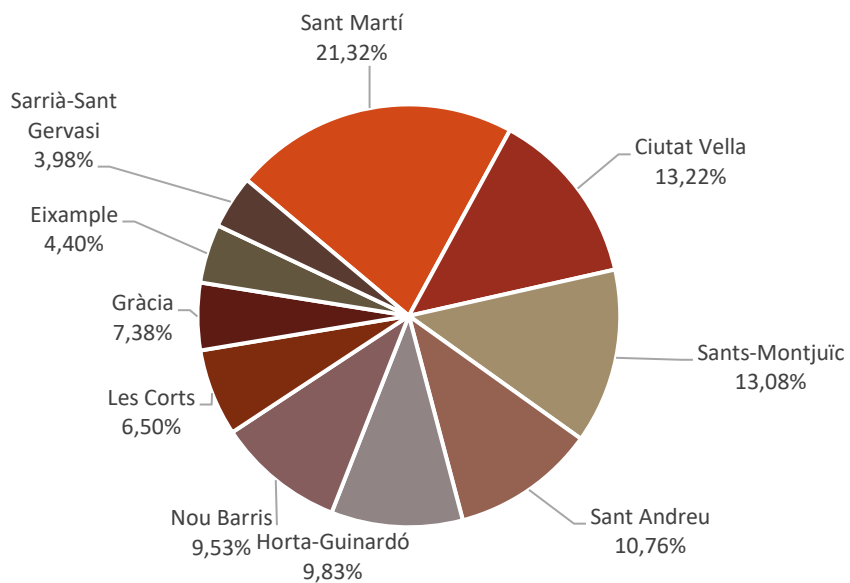

### Percentatge executat

$\% \text{ Executat} = \text{Liquidat} / \text{Previsió}$

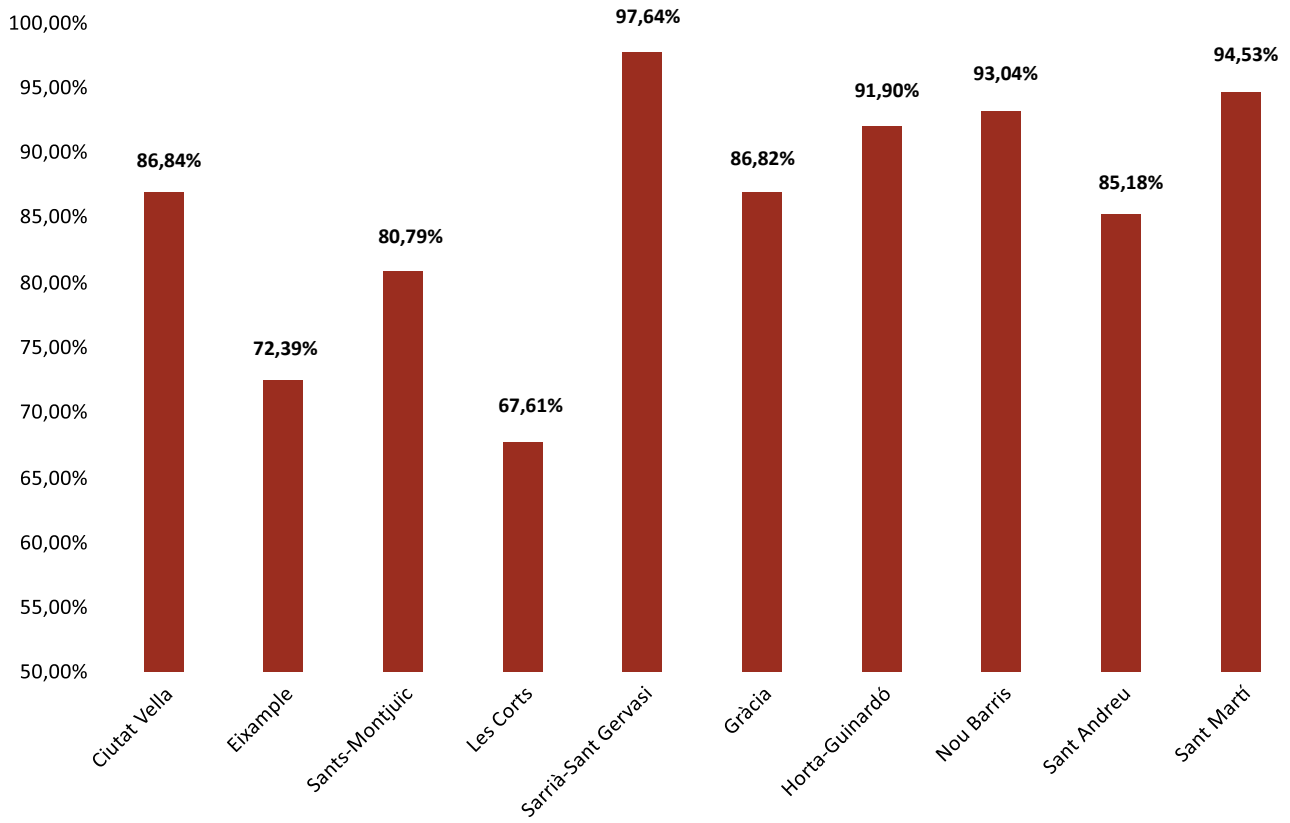



### Inversió per habitant

DISTRICTE	2023
Ciutat Vella	425,59
Eixample	56,06
Sants-Montjuïc	240,86
Les Corts	271,14
Sarrià-Sant Gervasi	91,07
Gràcia	205,52
Horta-Guinardó	191,80
Nou Barris	187,47
Sant Andreu	242,78
Sant Martí	300,82

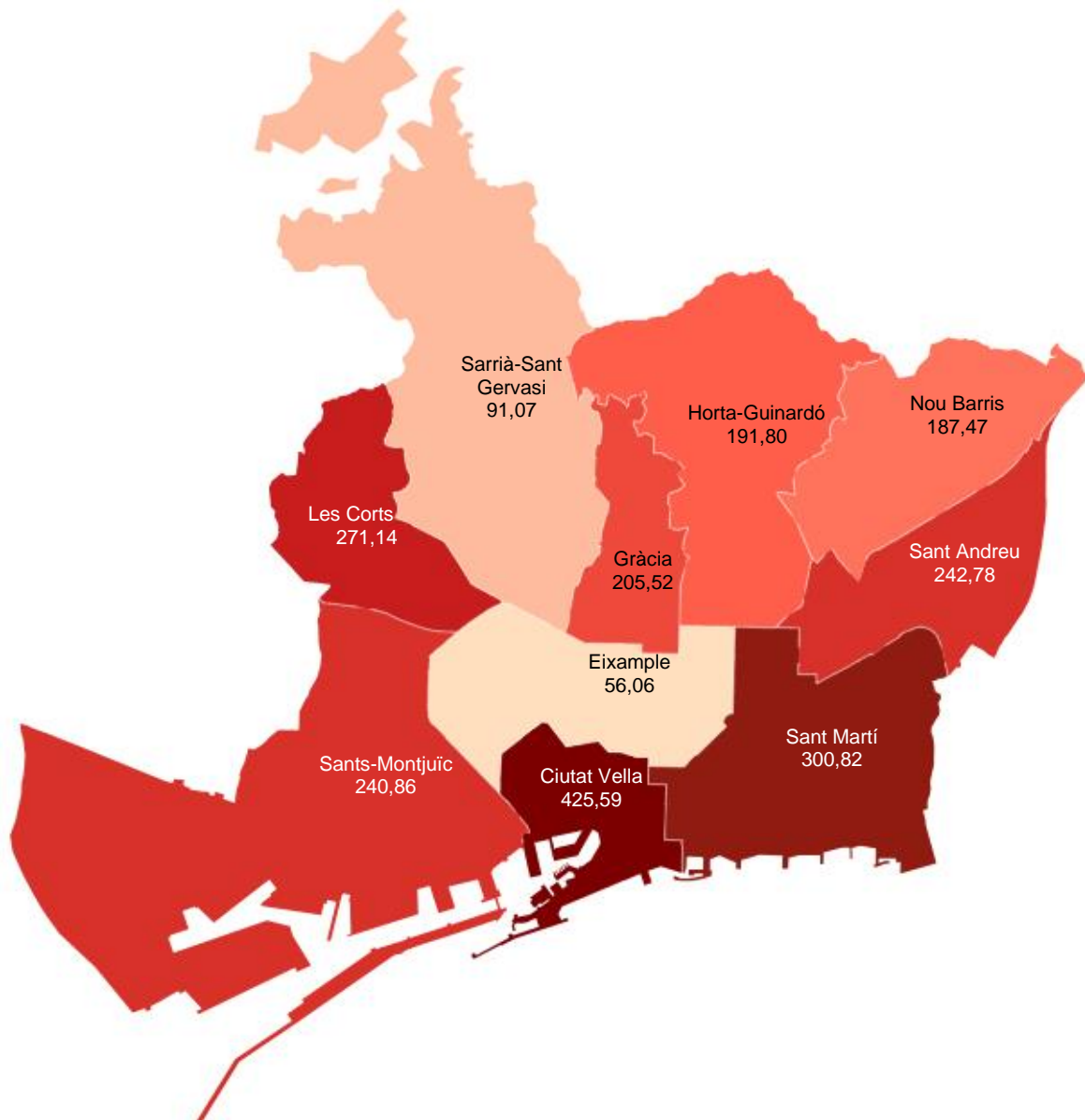

**Distribució per barris**

DISTRICTE	BARRI	LIQUIDAT 2023	PES INVERSIÓ	
			Per Barri	Per Districte
Ciutat Vella	EL RAVAL	11.543.070,78	25,48%	
	EL GÒTIC	4.827.053,10	10,66%	
	LA BARCELONETA	8.824.540,86	19,48%	
	SANT PERE, SANTA CATERINA I LA RIBERA	20.107.518,26	44,39%	
<b>Total Ciutat Vella</b>		<b>45.302.182,99</b>	<b>100,00%</b>	<b>13,22%</b>
Eixample	EL FORT PIENC	1.066.080,18	7,07%	
	LA SAGRADA FAMÍLIA	7.364.554,53	48,87%	
	LA DRETA DE L'EIXAMPLE	981.693,32	6,51%	
	L' ANTIGA ESQUERRA DE L'EIXAMPLE	432.913,07	2,87%	
	LA NOVA ESQUERRA DE L'EIXAMPLE	2.563.421,26	17,01%	
	SANT ANTONI	2.660.332,06	17,65%	
	DIVERSOS BARRIS	1.553,75	0,01%	
<b>Total Eixample</b>		<b>15.070.548,17</b>	<b>100,00%</b>	<b>4,40%</b>
Sants- Montjuïc	EL POBLE SEC	17.517.271,75	39,11%	
	LA MARINA DEL PRAT VERMELL	266.742,91	0,60%	
	LA MARINA DE PORT	4.577.393,20	10,22%	
	LA FONT DE LA GUATLLA	5.655,56	0,01%	
	HOSTAFRANCS	6.061.349,72	13,53%	
	LA BORDETA	12.568.650,10	28,06%	
	SANTS - BADAL	565.509,10	1,26%	
	SANTS	3.229.228,42	7,21%	
<b>Total Sants-Montjuïc</b>		<b>44.791.800,76</b>	<b>100,00%</b>	<b>13,08%</b>
Les Corts	LES CORTS	17.494.933,78	78,54%	
	LA MATERNITAT I SANT RAMON	3.803.452,21	17,07%	
	PEDRALBES	977.547,35	4,39%	
<b>Total Les Corts</b>		<b>22.275.933,34</b>	<b>100,00%</b>	<b>6,50%</b>
Sarrià-Sant Gervasi	VALLVIDRERA	943.421,50	6,92%	
	SARRIÀ	4.842.336,17	35,49%	
	LES TRES TORRES	64.718,32	0,47%	
	SANT GERVASI - LA BONANOVA	4.448.184,57	32,60%	
	SANT GERVASI - GALVANY	1.533.822,51	11,24%	
EL PUTXET I EL FARRÓ	799.014,34	5,86%		
<b>Total Sarrià-Sant Gervasi</b>		<b>13.643.021,20</b>	<b>100,00%</b>	<b>3,98%</b>
Gràcia	VALLCARCA I ELS PENITENTS	13.448.501,19	53,23%	
	EL COLL	1.128.530,56	4,47%	
	LA SALUT	12.625,29	0,05%	
	LA VILA DE GRÀCIA	2.693.972,09	10,66%	
	EL CAMP D'EN GRASSOT I GRÀCIA NOVA	7.942.616,62	31,44%	
DIVERSOS BARRIS	37.798,99	0,15%		
<b>Total Gràcia</b>		<b>25.264.044,74</b>	<b>100,00%</b>	<b>7,38%</b>
Horta- Guinardó	EL BAIX GUINARDÓ	128.234,04	0,39%	
	CAN BARÓ	3.169.995,41	9,57%	
	EL GUINARDÓ	1.490.484,11	4,50%	
	LA FONT D'EN FARGUES	5.134.230,89	15,50%	
	EL CARMEL	4.289.699,38	12,95%	
	LA TEIXONERA	5.003.796,17	15,11%	
SANT GENÍS DELS AGUDELLS	524.985,63	1,59%		

DISTRICTE	BARRI	LIQUIDAT 2023	PES INVERSIÓ	
			Per Barri	Per Districte
	MONTBAU	611.978,57	1,85%	
	LA VALL D'HEBRON	1.425.535,48	4,30%	
	LA CLOTA	74.269,55	0,22%	
	HORTA	11.241.460,84	33,94%	
	DIVERSOS BARRIS	26.014,77	0,08%	
<b>Total Horta Guinardó</b>		<b>33.120.684,83</b>	<b>100,00%</b>	<b>9,67%</b>
	VILAPICINA I LA TORRE LLOBETA	1.084.438,25	3,27%	
	PORTA	4.463.414,49	13,44%	
	EL TURÓ DE LA PEIRA	1.383.073,43	4,16%	
	CAN PEGUERA	598.892,37	1,80%	
	LA GUINEUETA	2.428.210,70	7,31%	
	CANYELLES	1.064.769,62	3,21%	
Nou Barris	LES ROQUETES	10.175.309,48	30,64%	
	VERDUN	420.681,41	1,27%	
	LA PROSPERITAT	4.071.011,86	12,26%	
	LA TRINITAT NOVA	2.365.417,66	7,12%	
	TORRE BARÓ	590.611,44	1,78%	
	CIUTAT MERIDIANA	1.298.604,34	3,91%	
	VALLBONA	3.263.371,50	9,83%	
	DIVERSOS BARRIS	2.490,18	0,01%	
<b>Total Nou Barris</b>		<b>33.210.296,73</b>	<b>100,00%</b>	<b>9,69%</b>
	LA TRINITAT VELLA	2.937.729,88	7,97%	
	BARÓ DE VIVER	171.155,01	0,46%	
	EL BON PASTOR	4.122.354,51	11,19%	
Sant Andreu	SANT ANDREU	15.461.663,36	41,95%	
	LA SAGRERA	5.931.712,72	16,09%	
	EL CONGRÉS I ELS INDIANS	4.472.926,53	12,14%	
	NAVAS	3.756.963,33	10,19%	
<b>Total Sant Andreu</b>		<b>36.854.505,34</b>	<b>100,00%</b>	<b>10,76%</b>
	EL CAMP DE L'ARPA DEL CLOT	2.753.850,22	3,77%	
	EL CLOT	2.464.030,16	3,37%	
	EL PARC I LA LLACUNA DEL POBLENOU	19.102.109,12	26,16%	
	LA VILA OLÍMPICA DEL POBLENOU	127.581,81	0,17%	
	EL POBLENOU	15.037.875,54	20,59%	
Sant Martí	DIAGONAL MAR I EL FRONT MARÍTIM DEL POBLENOU	3.491.727,93	4,78%	
	EL BESÓS I EL MARESME	11.843.632,58	16,22%	
	PROVENÇALS DEL POBLENOU	5.070.392,66	6,94%	
	SANT MARTÍ DE PROVENÇALS	1.875.491,19	2,57%	
	LA VERNEDA I LA PAU	11.253.726,32	15,41%	
	DIVERSOS BARRIS	3.066,27	0,00%	
<b>Total Sant Martí</b>		<b>73.023.483,81</b>	<b>100,00%</b>	<b>21,32%</b>
<b>TOTAL GENERAL</b>		<b>342.556.501,90</b>	<b>100,0%</b>	

BARRI	DISTRICTE	LIQ. 2023	PES INVERSIÓ	BARRI	DISTRICTE	LIQ. 2023	PES INVERSIÓ
SANT PERE, SANTA CATERINA I LA RIBERA	Ciutat Vella	20.107.518,26	5,87%	SANT ANTONI	Eixample	2.660.332,06	0,78%
EL PARC I LA LLACUNA DEL POBLENOU	Sant Martí	19.102.109,12	5,58%	LA NOVA ESQ. DE L'EIXAMPLE	Eixample	2.563.421,26	0,75%
EL POBLE SEC	Sants-Montjuïc	17.517.271,75	5,11%	EL CLOT	Sant Martí	2.464.030,16	0,72%
LES CORTS	Les Corts	17.494.933,78	5,11%	LA GUINEUETA	Nou Barris	2.428.210,70	0,71%
SANT ANDREU	Sant Andreu	15.461.663,36	4,51%	LA TRINITAT NOVA	Nou Barris	2.365.417,66	0,69%
EL POBLENOU	Sant Martí	15.037.875,54	4,39%	SANT MARTÍ DE PROVENÇALS	Sant Martí	1.875.491,19	0,55%
VALLCARCA I ELS PENITENTS	Gràcia	13.448.501,19	3,93%	SANT GERVASI - GALVANY	Sarrià-Sant Gervasi	1.726.583,48	0,50%
LA BORDETA	Sants-Montjuïc	12.568.650,10	3,67%	EL GUINARDÓ	Horta-Guinardó	1.490.484,11	0,44%
EL BESÓS I ELMARESME	Sant Martí	11.843.632,58	3,46%	LA VALL D'HEBRON	Horta-Guinardó	1.425.535,48	0,42%
EL RAVAL	Ciutat Vella	11.543.070,78	3,37%	EL TURÓ DE LA PEIRA	Nou Barris	1.383.073,43	0,40%
LA VERNEDA I LA PAU	Sant Martí	11.253.726,32	3,29%	CIUTAT MERIDIANA	Nou Barris	1.298.604,34	0,38%
HORTA	Horta-Guinardó	11.241.460,84	3,28%	EL COLL	Gràcia	1.128.530,56	0,33%
LES ROQUETES	Nou Barris	10.175.309,48	2,97%	VALLVIDRERA	Sarrià-Sant Gervasi	1.087.416,39	0,32%
LA BARCELONETA	Ciutat Vella	8.824.540,86	2,58%	VILAPICINA I LA TORRE L'ALONETA	Nou Barris	1.084.438,25	0,32%
EL CAMP D'EN GRASSOT I GRÀCIA NOVA	Gràcia	7.942.616,62	2,32%	EL FORT PIENC	Eixample	1.066.080,18	0,31%
LA SAGRADA FAMÍLIA	Eixample	7.364.554,53	2,15%	CANYELLES	Nou Barris	1.064.769,62	0,31%
HOSTAFRANCS	Sants-Montjuïc	6.061.349,72	1,77%	LA DRETA DE L'EIXAMPLE	Eixample	981.693,32	0,29%
LA SAGRERA	Sant Andreu	5.931.712,72	1,73%	PEDRALBES	Les Corts	977.547,35	0,29%
SARRIÀ	Sarrià-Sant Gervasi	5.281.286,84	1,54%	EL PUTXET I EL FARRÓ	Sarrià-Sant Gervasi	889.714,39	0,26%
LA FONT D'EN FARGUES	Horta-Guinardó	5.134.230,89	1,50%	MONTBAU	Horta-Guinardó	611.978,57	0,18%
PROVENÇALS DEL POBLENOU	Sant Martí	5.070.392,66	1,48%	CAN PEGUERA	Nou Barris	598.892,37	0,17%
LA TEIXONERA	Horta-Guinardó	5.003.796,17	1,46%	TORRE BARÓ	Nou Barris	590.611,44	0,17%
EL GÒTIC	Ciutat Vella	4.827.053,10	1,41%	SANTS - BADAL	Sants-Montjuïc	565.509,10	0,17%
SANT GERVASI - LA BONANOVA	Sarrià-Sant Gervasi	4.593.301,78	1,34%	SANT GENÍS DELS AGUDELLS	Horta-Guinardó	524.985,63	0,15%
LA MARINA DE PORT	Sants-Montjuïc	4.577.393,20	1,34%	L' ANTIGA ESQUERRA DE L'EIXAMPLE	Eixample	432.913,07	0,13%
EL CONGRÉS I ELS INDIANS	Sant Andreu	4.472.926,53	1,31%	VERDUN	Nou Barris	420.681,41	0,12%
PORTA	Nou Barris	4.463.414,49	1,30%	LA MARINA DEL PRAT VERMELL	Sants-Montjuïc	266.742,91	0,08%
EL CARMEL	Horta-Guinardó	4.289.699,38	1,25%	BARÓ DE VIVER	Sant Andreu	171.155,01	0,05%
EL BON PASTOR	Sant Andreu	4.122.354,51	1,20%	EL BAIX GUINARDÓ	Horta-Guinardó	128.234,04	0,04%
LA PROSPERITAT	Nou Barris	4.071.011,86	1,19%	LA VILA OLÍMPICA DEL POBLENOU	Sant Martí	127.581,81	0,04%
LA MATERNITAT I SANT RAMON	Les Corts	3.803.452,21	1,11%	LA CLOTA	Horta-Guinardó	74.269,55	0,02%
NAVAS	Sant Andreu	3.756.963,33	1,10%	LES TRES TORRES	Sarrià-Sant Gervasi	64.718,32	0,02%
DIAGONAL MAR I EL FRONT MARÍTIM DEL POBLENOU	Sant Martí	3.491.727,93	1,02%	DIVERSOS BARRIS	GRÀCIA	37.798,99	0,01%
VALLBONA	Nou Barris	3.263.371,50	0,95%	DIVERSOS BARRIS	Horta-Guinardó	26.014,77	0,01%
SANTS	Sants-Montjuïc	3.229.228,42	0,94%	LA SALUT	Gràcia	12.625,29	0,00%
CAN BARÓ	Horta-Guinardó	3.169.995,41	0,93%	LA FONT DE LA GUATLLA	Sants-Montjuïc	5.655,56	0,00%
LA TRINITAT VELLA	Sant Andreu	2.937.729,88	0,86%	DIVERSOS BARRIS	Sant Martí	3.066,27	0,00%
EL CAMP DE L'ARPA DEL CLOT	Sant Martí	2.753.850,22	0,80%	DIVERSOS BARRIS	NOU BARRIS	2.490,18	0,00%
LA VILA DE GRÀCIA	Gràcia	2.693.972,09	0,79%	DIVERSOS BARRIS	EIXAMPLE	1.553,75	0,00%
				<b>Total districtes Inversions</b>		<b>342.556.501,90</b>	<b>100,00%</b>



## Inversions emblemàtiques Ciutat Vella

CODI	ACTUACIÓ	LIQUIDAT 2023
P.01.6132.01	<b>1</b> Casal de Gent Gran Mestres Casals i Martorell. Construcció	3.230.950,34
P.01.6187.02	<b>2</b> Via Laietana. Reurbanització	12.187.789,57
P.01.6260.01	<b>3</b> Clínica Barceloneta C. Pescadors, 82-94. Adquisició	7.979.148,22
P.01.6233.01	<b>4</b> Hivernacle Parc de la Ciutadella. Restauració	2.219.824,55
P.01.6246.01	<b>5</b> Pla de Barris. Can 60. Fases 2 i 3	677.546,85
P.01.6143.01	<b>6</b> La Rambla. Rehabilitació	4.927.494,17

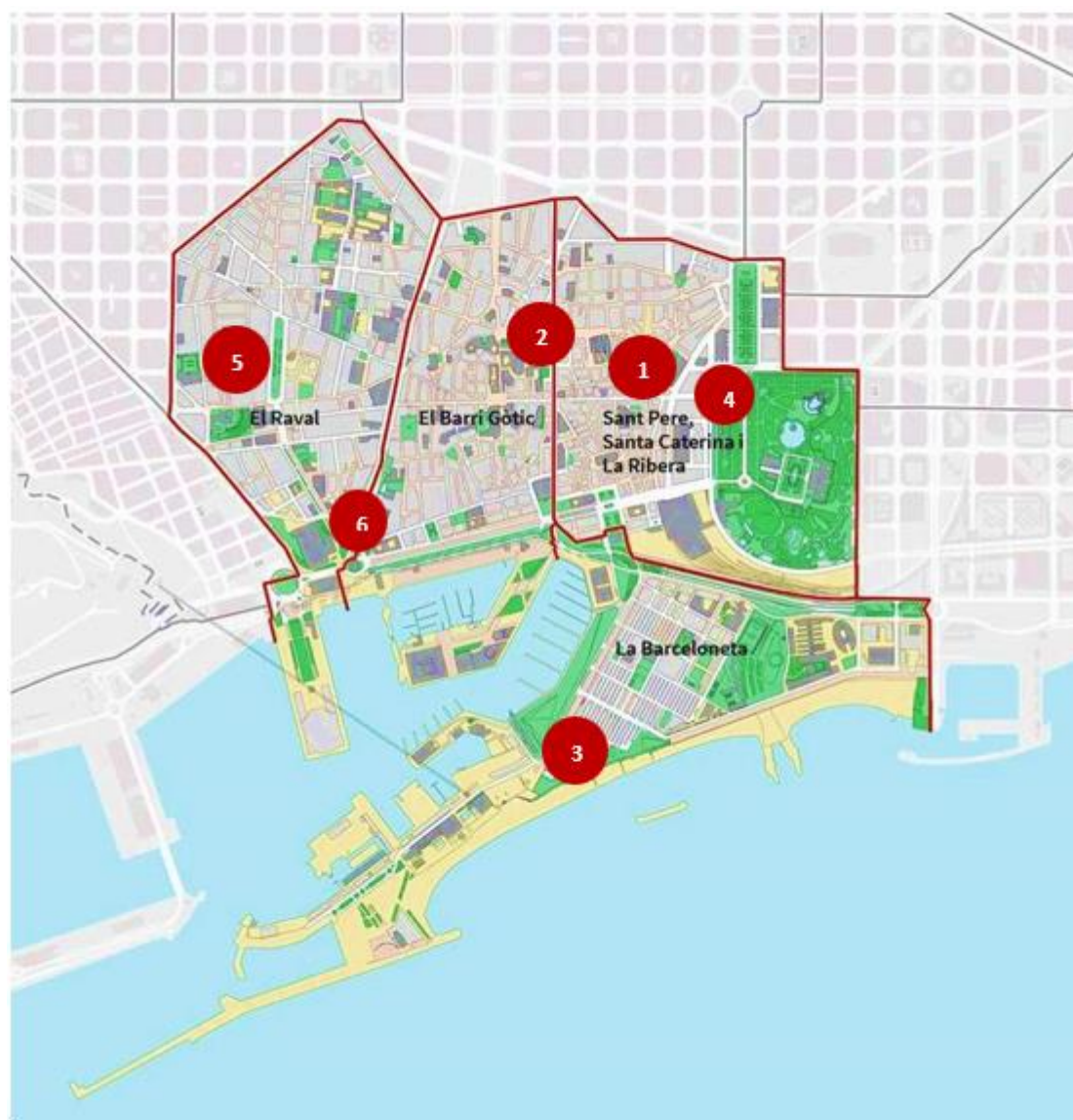



## Casal de Gent Gran Mestres Casals i Martorell. Construcció

P.01.6132.01

Finalitza la construcció d'un nou equipament social per acollir un casal de gent gran.

L'equipament, amb 1.774 m<sup>2</sup> de superfície construïda, compta també amb una residència temporal per a persones adultes amb risc d'exclusió.

El projecte ha suposat una inversió de 5,8 milions d'euros, inclosa la urbanització de l'entorn (per tal de millorar els voltants de l'equipament) i la connexió amb l'espai de carrer.

Aquesta combinació d'ambdós usos és pionera a Barcelona, permetent que els usuaris/es d'ambdós equipaments puguin comptar amb espais diferenciats i alhora també compartir-ne d'altres, com ara el menjador.

Adreça

Districte / Barri

Àrea

Executor

Tipologia / subtipologia

Eix estratègic

Import liquidat 2023



C. Mestres Casals i Martorell, 2-16

Ciutat Vella

Sant Pere, Santa Caterina i La

Drets Socials, Salut, Cooperació i Comunitat

Barcelona d'Infraestructures Municipals, SA

Equipament

Equipament social

01 Drets Socials

3.230.950,34 eur

## Via Laietana. Reurbanització

P.01.6187.02

Reurbanització de la Via Laietana amb l'objectiu de convertir aquest carrer en un espai que prioritza els vianants i la mobilitat sostenible.

L'any 2023 han continuat a les obres en el tram superior del carrer. Amb aquesta reforma: s'amplien les voreres per afavorir el passeig, creant nous espais d'estada amb vegetació i arbrat, es reubiquen i amplien els passos de vianants per afavorir la connexió amb els eixos transversals, es guanya un carril bici segregat en sentit muntanya i compartit bus-bici en sentit mar; el transport públic manté els carrils en ambdós sentits i es millora la ubicació de parades.

Adreça

Districte / Barri

Àrea

Executor

Tipologia / subtipologia

Eix estratègic

Import liquidat 2023



Via Laietana

Ciutat Vella

S. Pere, Sta. Caterina i La Ribera

Urbanisme i Habitatge

Barcelona d'Infraestructures Municipals, SA

Transf. urbanística i espai públic

Infraestructures

04 Dret a la ciutat

12.187.789,57 eur

## Clínica Barceloneta C. Pescadors, 82-94. Adquisició

P.01.6187.02

Adquisició de l'edifici de l'antiga Clínica Barceloneta per ubicar el nou CAP Barceloneta, amb més serveis, d'acord amb el desenvolupament de l'atenció especialitzada als CAP i l'ampliació de la cartera de serveis de l'atenció primària.

D'aquesta manera es donaria compliment a un dels acords assolits en la darrera Comissió Mixta Ajuntament de Barcelona – Generalitat de Catalunya, per a la revisió i el desplegament de la Carta Municipal on es va acordar prioritzar les actuacions sobre determinats equipaments sanitaris d'atenció primària i comunitària (CAP) a la ciutat de Barcelona.



C. Pescadors, 82-94

Adreça

Districte / Barri

Àrea

Executor

Tipologia / subtipologia

Eix estratègic

Import liquidat 2023

Ciutat Vella

La Barceloneta

Drets Socials, Salut, Cooperació i Comunitat

Patrimoni

Adquisició

Adquisició

01 Drets Socials

7.979.148,22 eur

## Hivernacle Parc de la Ciutadella. Restauració

P.01.6233.01

Rehabilitació de l'edifici recuperant la seva imatge original.

Els treballs han inclòs la neteja i recuperació de parets i coberta, el sanejament de les patologies estructurals que l'estaven fent malbé, la substitució de tots els vidres trencats i la instal·lació d'un sistema de motorització de les finestres i claraboies per controlar-ne la temperatura a través de sensors programats. També s'han recuperat plafons decoratius d'Alexandre de Riquer, a mig camí entre l'estucat i la pintura, que originàriament tenien motius florals.



Pg. Picasso, 7

Adreça

Districte / Barri

Àrea

Executor

Tipologia / subtipologia

Eix estratègic

Import liquidat 2023

Ciutat Vella

Sant Pere, Santa Caterina i La Ribera

Mobilitat, Infraestructures i Serveis Urbans

Barcelona d'Infraestructures Municipals, SA

Equipament

Equipament singular

02 Emergència climàtica

2.317.210,28 eur

## Pla de Barris. Can 60. Fases 2 i 3

P.01.6246.01

Rehabilitació de l'antiga casa-fàbrica Can Seixanta, una tipologia d'edificació exemple del teixit industrial urbà dels segles XVIII i XIX, caracteritzada per la barreja d'usos industrials i d'habitatge en un context preindustrial.

La finalitat de la intervenció és posar en valor l'arquitectura i la riquesa patrimonial del conjunt, per acollir en un futur un equipament únic amb espais compartits i habitatges de lloguer social.

En maig de 2023 van finalitzar les obres de reparació per millorar l'estanqueïtat de l'edifici. Les obres de les Fases 2 i 3, destinades a millorar l'estructura de tot l'edifici continuen en execució.



Adreça

C. Riereta, 18

Districte / Barri

Ciutat Vella

El Raval

Àrea

Economia i Promoció Econòmica

Executor

Barcelona d'Infraestructures Municipals, SA

Tipologia / subtipologia

Manteniment

Equipament diversos

Eix estratègic

04 Dret a la ciutat

Import liquidat 2023

677.546,85 eur

## La Rambla. Rehabilitació

P.01.6143.01

La reurbanització de la Rambla té per objectiu recuperar aquest espai urbà com a eix vertebrador.

Es prioritza l'optimització de l'espai disponible en funció de la racionalització dels diversos usos.

El projecte proposa la reducció de l'espai rodat actual a un sol carril de circulació, restringint la mobilitat al transport públic, veïns i vehicles de servei. S'amplien les voreres laterals i el passeig central, millorant les condicions de l'arbrat amb escocells més grans.

Durant l'any 2023 s'han executat les obres de l'àmbit 1 (Colom-Sta Madrona) i la redacció i tramitació de la Separata actualitzada dels àmbits 2 al 5.



Adreça

Pg. Colom - C. Portal de Santa Madrona

Districte / Barri

Ciutat Vella

El Raval / El Gòtic

Àrea

Urbanisme i Habitatge

Executor

Barcelona d'Infraestructures Municipals, SA

Tipologia / subtipologia

Transformació urb. i espai públic

Infraestructures

Eix estratègic

04 Dret a la ciutat

Import liquidat 2023

4.927.494,17 eur

### Inversions emblemàtiques Eixample

CODI	ACTUACIÓ	LIQUIDAT 2023
P.02.6175.01	<b>1</b> Edifici Escola Marillac. Adquisició	4.100.000,00
P.02.6077.03	<b>2</b> Conjunt d'equipaments Sagrada Família. Rehabilitació i millora	3.028.820,53
P.02.6113.02	<b>3</b> Ronda de Sant Antoni. Reurbanització	975.626,90
P.02.6121.01	<b>4</b> Biblioteca Sant Antoni - Joan Oliver. Millores	763.300,87
P.02.6131.01	<b>5</b> Centre de Serveis Socials Sagrada Família. Redacció de Projectes	356.906,72
P.02.6130.01	<b>6</b> Enderroc C. Nàpols (lateral Bingo Billares). Enderroc	347.134,98



## Edifici Escola Marillac. Adquisició

P.02.6175.01

Adquisició de l'edifici situat al carrer de Provença 389 per ubicar-hi una nova escola bressol municipal.

L'edifici té més de 2.000 metres quadrats de superfície edificada, amb 743 metres quadrats de pati, té tres plantes, una de baixa i dos pisos.



<b>Adreça</b>	C. Provença 389	
<b>Districte / Barri</b>	Eixample	La Sagrada Família
<b>Àrea</b>	Cultura, Educació, Esports i Cicles de Vida	
<b>Executor</b>	Patrimoni	
<b>Tipologia / Subtipologia</b>	Adquisició	Adquisició finca
<b>Eix estratègic</b>	05 Aprenentatges, creativitat i vincles	
<b>Import liquidat 2023</b>	4.100.000,00 eur	

## Conjunt d'equipaments Sagrada Família. Rehabilitació i millora

P.02.6077.03

A l'illa de l'Eixample delimitada pels carrers Mallorca, Provença, Padilla i Lepant es troba el conjunt d'equipaments de barri de la Sagrada Família: Casal de Gent Gran, Mercat Municipal, Biblioteca i Centre Cívic.

L'actuació prevista per l'edifici situat al carrer Mallorca, 425 (Centre Cívic i Casal de Gent Gran) és de rehabilitació integral, incorporant els equipaments de Espai de gent gran, Centre Cívic i el Casal infantil. L'objectiu és crear un equipament multifuncional que respongui a les necessitats dels usuaris i les usuàries.

Al mercat, la proposta d'intervenció en la coberta té una doble intencionalitat: d'una banda donar una solució energètica passiva més eficient i, per un altra, dotar a les parades de llum natural.



<b>Adreça</b>	C. Provença, 480 - C. Mallorca, 425-433	
<b>Districte / Barri</b>	Eixample	La Sagrada Família
<b>Àrea</b>	Cultura, Educació, Esports i Cicles de Vida	
<b>Executor</b>	Barcelona d'Infraestructures Municipals, SA	
<b>Tipologia / Subtipologia</b>	Equipament	Equipament social
<b>Eix estratègic</b>	01 Drets Socials	
<b>Import liquidat 2023</b>	3.028.820,53 eur	

## Ronda de Sant Antoni. Reurbanització

P.02.6113.02

La remodelació generarà un nou espai d'ús ciutadà, amb més verd i prioritat per als vianants. Les obres consisteixen a generar àmplies zones per a vianants, la creació de zones d'estada amb mobiliari urbà, la incorporació de parterres amb vegetació i arbrat i la renovació de l'enllumenat, entre d'altres.

L'espai entre Villarroel i Floridablanca es configura com una nova plaça de plataforma única, completament pacificada i lliure de vehicles.

El projecte de reforma inclou la connexió de l'eix verd del carrer de Tamarit i la renovació de la plaça del Dubte per definir els usos de vianants i els compartits amb vehicles, i la de la pl. del Pes de la Palla, on s'hi crea una zona de joc infantil singular.



<b>Adreça</b>
<b>Districte / Barri</b>
<b>Àrea</b>
<b>Executor</b>
<b>Tipologia / Subtipologia</b>
<b>Eix estratègic</b>
<b>Import liquidat 2023</b>

Ronda de Sant Antoni	
Eixample	Sant Antoni
Urbanisme i Habitatge	
Barcelona d'Infraestructures Municipals, SA	
Transf. urbanística i espai públic	Vials
04 Dret a la ciutat	
975.626,90 eur	

## Biblioteca Sant Antoni - Joan Oliver. Millores

P.02.6121.01

Després de quinze anys en funcionament de la biblioteca, és necessari dur a terme tot un seguit d'actuacions de manteniment i millores funcionals.

Les obres contemplen diferents actuacions de manteniment i conservació en diferents punts de la biblioteca com per exemple: elements i parts de façanes; falsos sostres i parets interiors, paviment exterior; pintures en parets i sostres, impermeabilització de coberta, fusteries, vidres. També millores en les instal·lacions elèctriques i d'enllumenat; aïllament tèrmic en parts de façanes i parets mitgeres; substitució de paviments interiors per un de línoleum, millores en el sistema de climatització i cancell d'entrada.



<b>Adreça</b>
<b>Districte / Barri</b>
<b>Àrea</b>
<b>Executor</b>
<b>Tipologia / Subtipologia</b>
<b>Eix estratègic</b>
<b>Import liquidat 2023</b>

C. Comte Borrell, 44-46	
Eixample	Sant Antoni
Cultura, Educació, Ciència i Comunitat	
Barcelona d'Infraestructures Municipals, SA	
Manteniment	Equipament cultural
05 Aprenentatges, creativitat i vincles	
763.300,87 eur	

## Centre de Serveis Socials Sagrada Família. Redacció de Projectes

P.02.6131.01

Projecte d'un nou centre de serveis socials a l'interior d'illa dels Jardins de Beatriu de Provença (històrica fàbrica de perfums Myrurgia) situada al barri de la Sagrada Família.

Amb una superfície total d'uns 800 metres quadrats, el nou edifici constarà de dues plantes, pis i coberta. La planta baixa es dedicarà a l'atenció directa i la planta primera es reservarà al treball intern de la plantilla del centre.

La construcció respecta la línia visual dels edificis de l'entorn i s'integra amb l'escola bressol i els mateixos jardins



### Adreça

Districte / Barri

Àrea

Executor

Tipologia / Subtipologia

Eix estratègic

Import liquidat 2023

Interior illa dels jardins de Beatriu de Provença

Eixample

La Dreta de l'Eixample

Drets Socials, Salut, Cooperació i Comunitat

Barcelona d'Infraestructures Municipals, SA

Equipament

Equipament social

01 Drets Socials

356.906,72 eur

## Enderroc C. Nàpols (lateral Bingo Billares)

P.02.6130.01

Enderroc de l'edifici de la cantonada del carrer de Nàpols amb Gran Via (C. Nàpols, 136-140) amb l'objectiu d'alliberar de construccions aquest espai que està destinat a acollir el nou CAP del Fort Pienc.

El nou centre d'atenció primària ocuparà la planta baixa i la primera planta de l'edifici i tindrà un total de 2.700 metres quadrats de superfície.

En aquesta nova ubicació també està prevista la construcció d'un edifici d'habitatge públic per part de l'Institut Municipal de l'Habitatge (IMHAB)

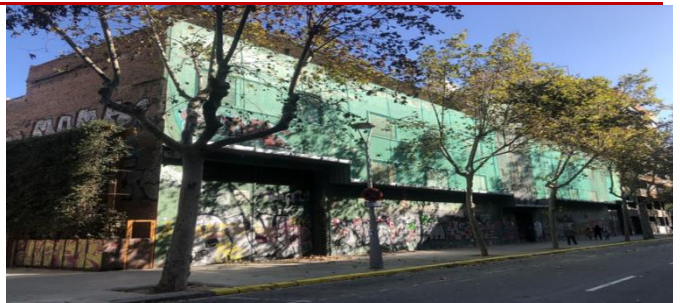

### Adreça

Districte / Barri

Àrea

Executor

Tipologia / Subtipologia

Eix estratègic

Import liquidat 2023

C. Nàpols, 136-140

Eixample

El Fort Pienc

Urbanisme i Habitatge

Institut Municipal Urbanisme

Altres

Altres

04 Dret a la ciutat

347.134,98 eur

### Inversions emblemàtiques Sants Montjuïc

CODI	ACTUACIÓ	LIQUIDAT 2023
P.03.6161.01	<b>1</b> Residència Josep Miracle. Redacció de Projectes	178.646,80
P.03.6153.01	<b>2</b> Centre d'Atenció Integral (CAI) La Marina. Construcció	1.509.415,35
P.03.6169.01	<b>3</b> Adequació de locals per agrupar serveis del SAIER al C. Tarragona	3.184.144,09
P.03.6157.01	<b>4</b> Castell de Montjuïc. Adequació	2.232.307,30
P.03.6186.01	<b>5</b> Pla de Barris. C. Piquer. Reurbanització	1.573.963,23

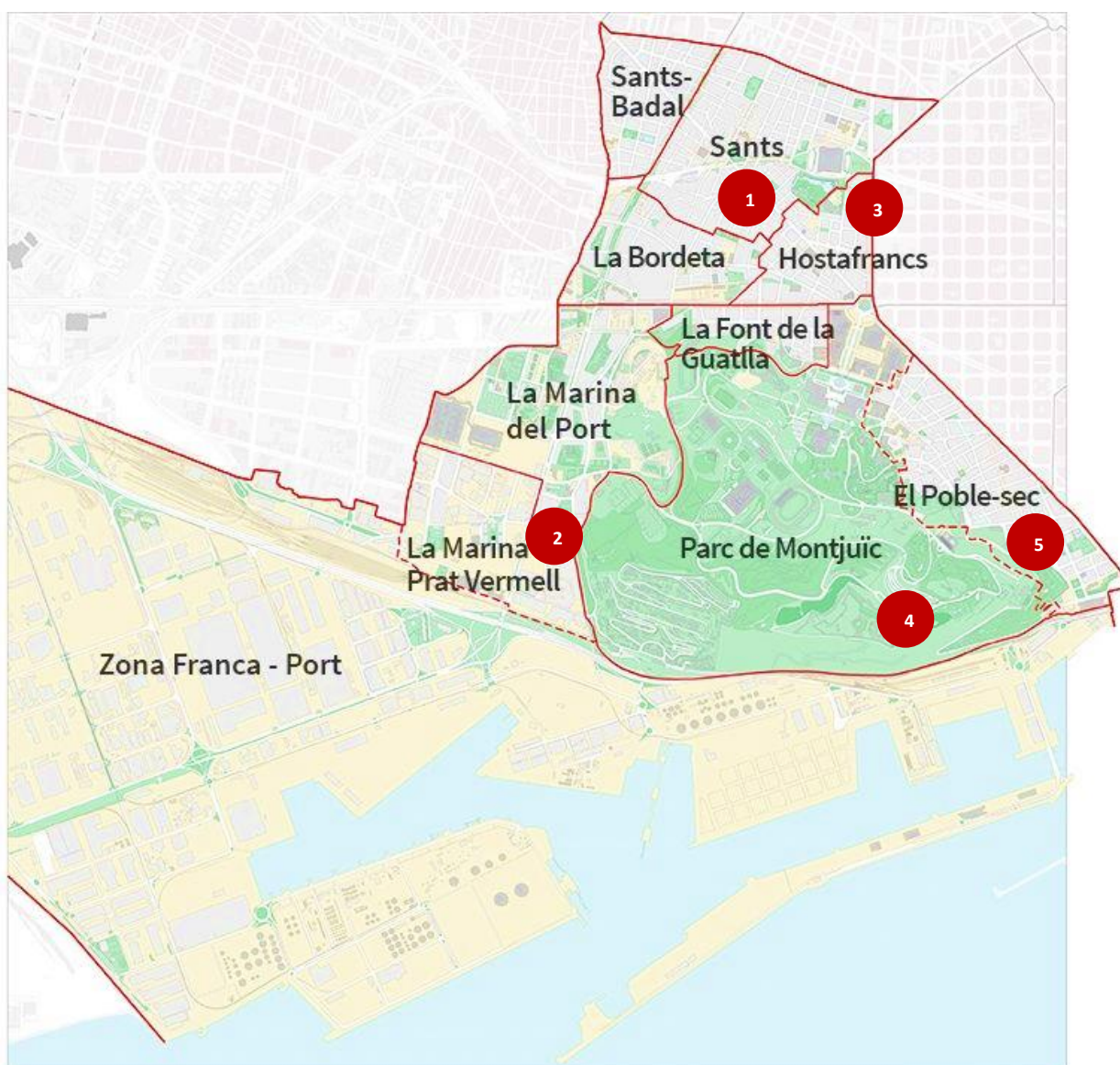



## Residència Josep Miracle. Redacció de Projectes

P.03.6161.01

Amb la reforma integral de l'equipament assistencial Josep Miracle, es millora l'atenció i la qualitat de vida de les persones residents amb uns entorns més adequats: espais més privats, amb la creació d'un total de 70 habitacions individuals, i alhora nous espais de trobada per plantes. També s'hi inclou la millora de l'accessibilitat i la sostenibilitat de tot l'edifici, incorporant una doble porta automàtica i una nova escala per complir amb la normativa d'incendis per garantir la seguretat de totes les persones residents.



**Adreça**

**Districte / Barri**

**Àrea**

**Executor**

**Tipologia / subtipologia**

**Eix estratègic**

**Import liquidat 2023**

Pl. Bonet i Muixí, 1

Sants-Montjuïc

Sants

Drets Socials, Salut, Cooperació i Comunitat

Barcelona d'Infraestructures Municipals, SA

Manteniment

Equipament social

01 Drets Socials

178.646,80 eur

## Centre d'Atenció Integral (CAI) La Marina. Construcció

P.03.6153.01

El Centre d'Atenció Integral (CAI) de la Marina es crea per aplegar i apropar al veïnat tots els serveis bàsics d'atenció de les seves necessitats i proporcionar una atenció social integral potenciant la qualitat de vida del veïnat.

El nou edifici, ubicat als jardins de Cal Sèbio (cantonada C. del Foc i Mare de Déu de Port), concentra en un únic espai el Centre de Serveis Socials (CSS) de la Marina, un Punt d'Informació i Atenció a la Dona (PIAD), un Punt d'Assessorament Energètic (PAE), el Servei d'Atenció Domiciliària (SAD) de proximitat "Superilles socials" i punts de Treball als Barris de Barcelona Activa, a més de la futura Oficina Virtual d'Atenció a la Ciutadania.

Disposa de quatre plantes amb sales d'atenció individualitzada, espais de trobada i informació, i una planta restringida per als professionals dels serveis socials. També hi ha espais polivalents al semisoterrani per a activitats comunitàries i participatives.

**Adreça**

**Districte / Barri**

**Àrea**

**Executor**

**Tipologia / subtipologia**

**Eix estratègic**

**Import liquidat 2023**



C. del Foc, 97

Sants-Montjuïc

La Marina de Port

Drets Socials, Salut, Cooperació i Comunitat

Barcelona d'Infraestructures Municipals, SA

Equipament

Equipament social

01 Drets Socials

1.509.415,35 eur

## Adequació Centre Tarragona. Agrupació serveis SAIER

P.03.6169.01

L'adequació d'espais per al Servei d'Atenció a Immigrants, Emigrants i Refugiats (SAIER) al carrer de Tarragona busca millorar l'atenció a les persones migrades/refugiades. Pràcticament tota l'atenció a aquestes persones se centralitza a les instal·lacions del carrer de Tarragona, números 141 i 173, on també hi haurà la Direcció d'Immigració i Refugi, ara situada a l'edifici de l'àrea al passeig de Sant Joan. Així, quasi tots els serveis del SAIER deixaran de prestar-se als locals del carrer de la Font Honrada (on quedarà igualment un Centre de Dia) i de l'Avinguda del Paral·lel (aquí sí que s'hi manté un dels serveis) i es traslladaran a aquestes dues seus connectades al barri d'Hostafrancs. Els nous espais són millors tant per a les persones usuàries com per a les que hi treballen, amb l'objectiu de millorar la qualitat del servei i alhora reduir-ne l'impacte sobre territori i veïnat.

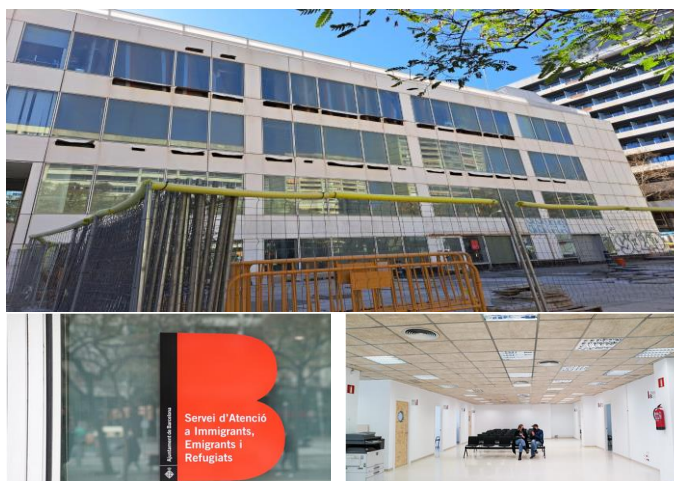

**Adreça**

**Districte / Barri**

**Àrea**

**Executor**

**Tipologia / subtipologia**

**Eix estratègic**

**Import liquidat 2023**

C. Tarragona, 141

Sants-Montjuïc Hostafrancs

Drets Socials, Salut, Cooperació i Comunitat

Barcelona d'Infraestructures Municipals, SA

Equipament Equipament social

01 Drets Socials

3.184.144,09 eur

## Castell de Montjuïc. Adequació

P.03.6157.01

L'actuació ja realitzada al Castell de Montjuïc consisteix en la millora dels accessos, així com el condicionament de rampes (baranes) a l'entrada de dalt, i la millora de les instal·lacions de les xarxes de distribució amb noves canalitzacions. Aquestes actuacions de rehabilitació es completaran en els propers mesos amb obres també al pati d'armes, al voltant del qual està previst aixecar gairebé totes les sales, excepte una aula, però el taller sí.

També es condicionarà l'espai de les casernes.

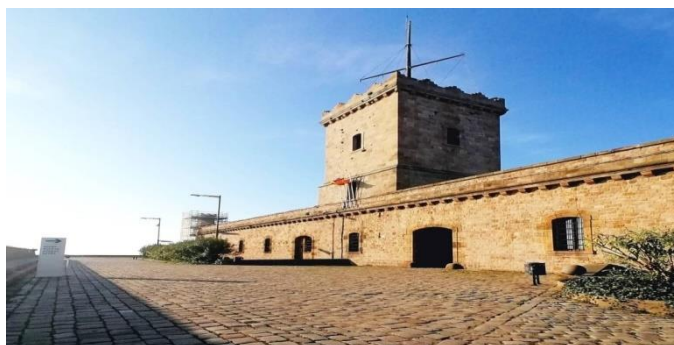

**Adreça**

**Districte / Barri**

**Àrea**

**Executor**

**Tipologia / subtipologia**

**Eix estratègic**

**Import liquidat 2023**

Ctra. de Montjuïc, 66

Sants-Montjuïc El Poble-sec

Cultura, Educació, Esports i Cicles de Vida

Barcelona d'Infraestructures Municipals, SA

Equipament Equipament cultural

05 Aprenentatges, creativitat i vincles

2.232.307,30 eur

## Pla de Barris. C. Piquer. Reurbanització

P.03.6186.01

Reurbanització per afavorir els desplaçaments a peu, amb l'eliminació d'una de les dues franges d'aparcament que hi havia augmentant les voreres fins als 3,20 i 2,90 metres.

Implantació de plataformes úniques elevades a les cruïlles amb els carrers de Lafont i Cabanes. A més, es plantaran nous arbres a les voreres i es reubicaran alguns d'existents. Les línies de serveis aèries s'han soterrat, col·locant-les en un dels dos costats del carrer.

Durant les obres han aparegut dos refugis antiaeris de la Guerra Civil, el 410 i el 292, que en part podran fer-se visitables.



<b>Adreça</b>
<b>Districte / Barri</b>
<b>Àrea</b>
<b>Executor</b>
<b>Tipologia / subtipologia</b>
<b>Eix estratègic</b>
<b>Import liquidat 2023</b>

C. Piquer	
Sants-Montjuïc	El Poble-sec
Economia i Promoció Econòmica	
Barcelona d'Infraestructures Municipals, SA	
Transf. urbanística i espai públic	Vials
04 Dret a la ciutat	
1.573.963,23 eur	

### Inversions emblemàtiques Les Corts

CODI	ACTUACIÓ	LIQUIDAT 2023
P.04.6055.02	<b>1</b> Pavelló Illa. Consolidació estructural	3.851.467,84
P.04.6003.01	<b>2</b> Colònia Castells. Urbanització	2.493.034,27
P.04.6077.02	<b>3</b> EBM Can Rosés. Obres	1.510.893,21
P.04.6036.01	<b>4</b> Espai Joves Les Corts. Adequació	1.249.400,19
P.04.6079.01	<b>5</b> Jardins Josep Munté. Reurbanització	1.081.889,30
P.04.6081.01	<b>6</b> Jardins Clara Campoamor. Reurbanització	951.875,52

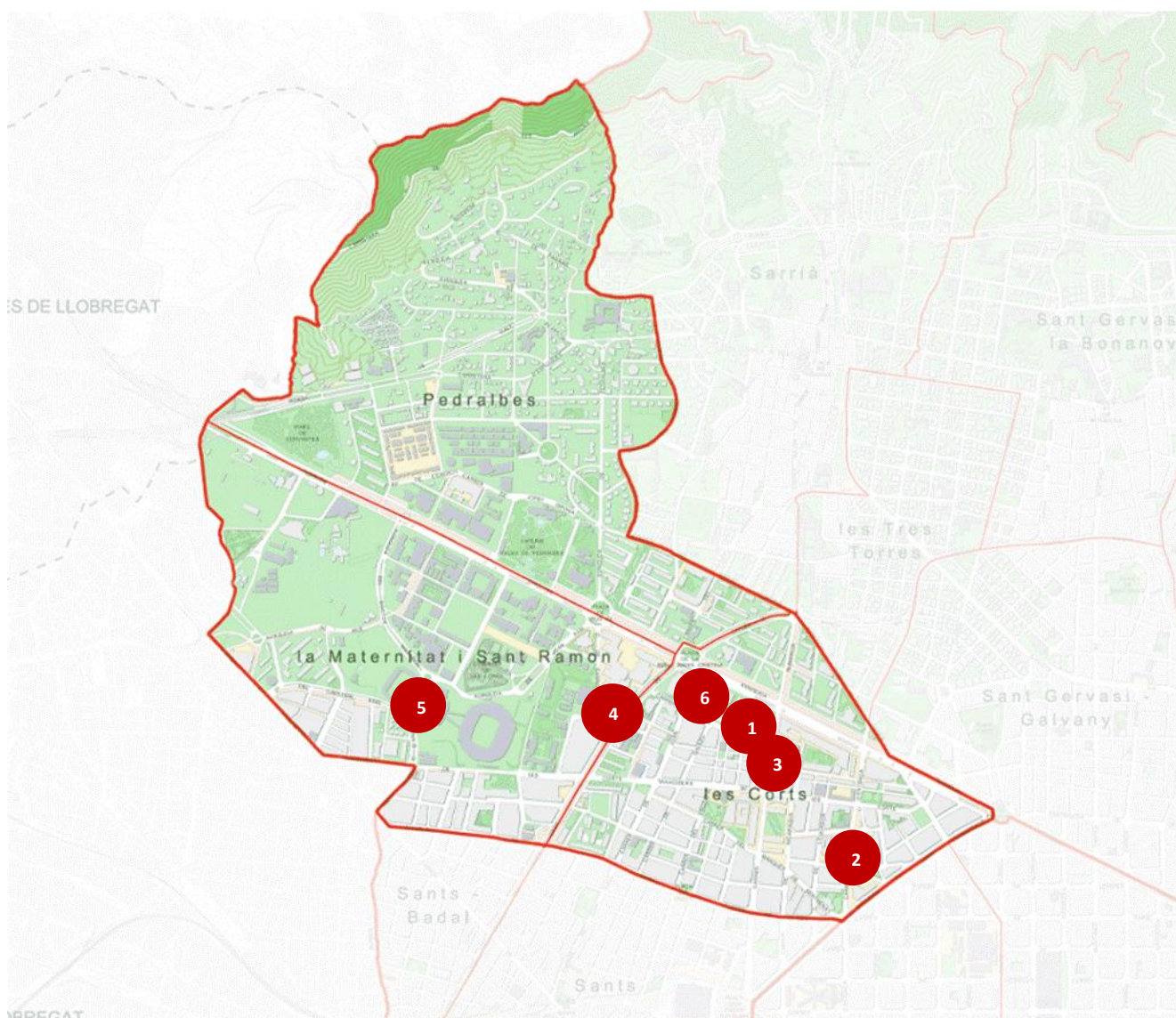

## Pavelló Illa. Consolidació estructural

P.04.6055.02

Obres d'ampliació i remunta del Pavelló Poliesportiu de l'Illa, actuació que consisteix en afegir una segona pista poliesportiva i els seus corresponents serveis, així com l'adequació i instal·lació de serveis dels espais existents, incloent la consolidació estructural de tot el conjunt.

El nou volum s'ubica sobre la planta baixa de l'escola Sta. Teresa de Lissieux, amb un gran porxo d'accés des del carrer Numància.

Es crearà una nova plaça d'accés, coincident amb els vestíbuls del poliesportiu i de les dues escoles adjacents, Ítaca i Lissieux. Així mateix hi ha la previsió de construir un jardí vertical a una de les façanes de l'edifici amb una doble funció: dotar de verd el pati de l'escola adjacent i protegir el pavelló.

**Adreça**

**Districte / Barri**

**Àrea**

**Executor**

**Tipologia / subtipologia**

**Eix estratègic**

**Import liquidat 2023**



C. Numància, 142

Les Corts

Les Corts

Cultura, Educació, Esports i Cicles de Vida

Barcelona d'Infraestructures Municipals, SA

Equipament

Equipament esportiu

05 Aprenentatges, creativitat i vincles

3.851.467,84 eur

## Colònia Castells. Urbanització

P.04.6003.01

La urbanització del parc de la Colònia Castells, amb una superfície total de 9.602 m2, compren una zona verda entre els carrers Montnegre, Equador, Taquígraf Serra i Entença. S'ha inclòs la reurbanització del Ptge. Piera i la consolidació de la façana de les antigues casetes de la Colònia.

La zona verda té una àrea de jocs infantils, un circuit de salut i àrea de gent gran, i uns horts segregats. A la gran plaça central es poden desenvolupar diverses activitats. Es plantegen uns grans parterres, amb zones de descans amb bancs i cadires. S'executa nou enllumenat i una pèrgola per futures plaques fotovoltaïques.



**Adreça**

**Districte / Barri**

**Àrea**

**Executor**

**Tipologia / subtipologia**

**Eix estratègic**

**Import liquidat 2023**

Carrers Montnegre, Entença, Equador i Taquígraf Serra

Les Corts

Les Corts

Urbanisme i Habitatge

Institut Municipal Urbanisme

Transf. urbanística i espai públic

Vials

04 Dret a la ciutat

2.493.034,27 eur

## EBM Can Rosés. Obres

P.04.6077.02

Execució d'una nova Escola Bressol Municipal a l'antiga masia de Can Rosés, amb una superfície de 1.000m<sup>2</sup> i tres plantes, amb capacitat per 91 alumnes i 6 aules, diverses zones d'usos múltiples i una terrassa de més de 90m<sup>2</sup>.



Adreça

Districte / Barri

Àrea

Executor

Tipologia / subtipologia

Eix estratègic

Import liquidat 2023

C. Deu i Mata, 57

Les Corts

Les Corts

Cultura, Educació, Esports i Cicles de Vida

Institut Municipal d'Educació

Equipament

Equipament educatiu

05 Aprenentatges, creativitat i vincles

1.510.893,21 eur

## Espai Joves Les Corts. Adequació

P.04.6036.01

Darrera fase d'adequació de l'Espai Jove, duent a terme la reforma interior, instal·lacions i acabats de l'equipament situat al carrer de Dolors Masferrer i Bosch, 33-35.

Aquest espai intergeneracional és on s'ubiquen, entre d'altres, diferents serveis adreçats a joves, com ara el Punt d'Informació Juvenil (PIJ), el Konsulta'm o el servei Aquí t'Escoltem (ATE).



Adreça

Districte / Barri

Àrea

Executor

Tipologia / subtipologia

Eix estratègic

Import liquidat 2023

C. Dolors Masferrer i Bosch, 33-35

Les Corts

Les Corts

Cultura, Educació, Esports i Cicles de Vida

Barcelona d'Infraestructures Municipals, SA

Equipament

Equipament social

01 Drets Socials

1.249.400,19 eur

## Jardins Josep Munté. Reurbanització

P.04.6079.01

Millora dels Jardins de Josep Munté, per renovar l'àrea de jocs infantils, creant un conjunt totalment accessible i inclusiu, dins el concepte de Ciutat Jugable. Així mateix, es millora la pista esportiva, augmentant-ne les dimensions, per optimitzar les superfícies de jocs. També s'introdueixen jocs per exercicis físics, i es modifica la vegetació dels entorns. Es creen noves zones d'estada, per facilitar trobades i converses per grups, i s'intervé en el paviment per evitar els problemes d'escorrenia.



Adreça
Districte / Barri
Àrea
Executor
Tipologia / subtipologia
Eix estratègic
Import liquidat 2023

C. Cardenal Reig, 37	
Les Corts	La Maternitat i Sant Ramon
Coordinació Territorial i Proximitat	
Barcelona d'Infraestructures Municipals, SA	
Transf. urbanística i espai públic	Parcs
04 Dret a la ciutat	
1.081.889,30 eur	

## Jardins Clara Campoamor. Reurbanització

P.04.6081.01

Reurbanització dels Jardins de Clara Campoamor, amb la millora dels 4.200m2 dels jardins, adaptant-los a les necessitats de l'entorn, millorant l'espai amb criteris de sostenibilitat i manteniment òptim i de la mobilitat per dotar els jardins d'una millor accessibilitat des de les diferents entrades.

S'implanta una nova zona de jocs infantils i un espai central d'estada amb taules i nou mobiliari. Es renova l'enllumenat i es dignifica l'entorn del monument Citerea a la política feminista, advocada i escriptora Clara Campoamor.

Es tracta d'una iniciativa de col·laboració públic-privada.



Adreça
Districte / Barri
Àrea
Executor
Tipologia / subtipologia
Eix estratègic
Import liquidat 2023

Av. Diagonal, 615	
Les Corts	Les Corts
Mobilitat, Infraestructures i Serveis Urbans	
Barcelona d'Infraestructures Municipals, SA	
Manteniment	Parcs
04 Dret a la ciutat	
951.875,52 eur	

### Inversions emblemàtiques Sarrià-Sant Gervasi

CODI	ACTUACIÓ	LIQUIDAT 2023
P.05.6011.02	<b>1</b> Equipaments Pl. Sarrià. Construcció	3.273.740,07
P.05.6101.01	<b>2</b> Ptge. Marimon. Reurbanització	901.904,43
P.05.6111.01	<b>3</b> AEG Jardins Enric Sagnier. Reurbanització	490.237,22
P.05.6112.01	<b>4</b> Jardins Mercè Rodoreda. Millores	420.426,77
P.05.6113.01	<b>5</b> Talussos de Sarrià-Sant Gervasi. Reurbanització	188.447,06

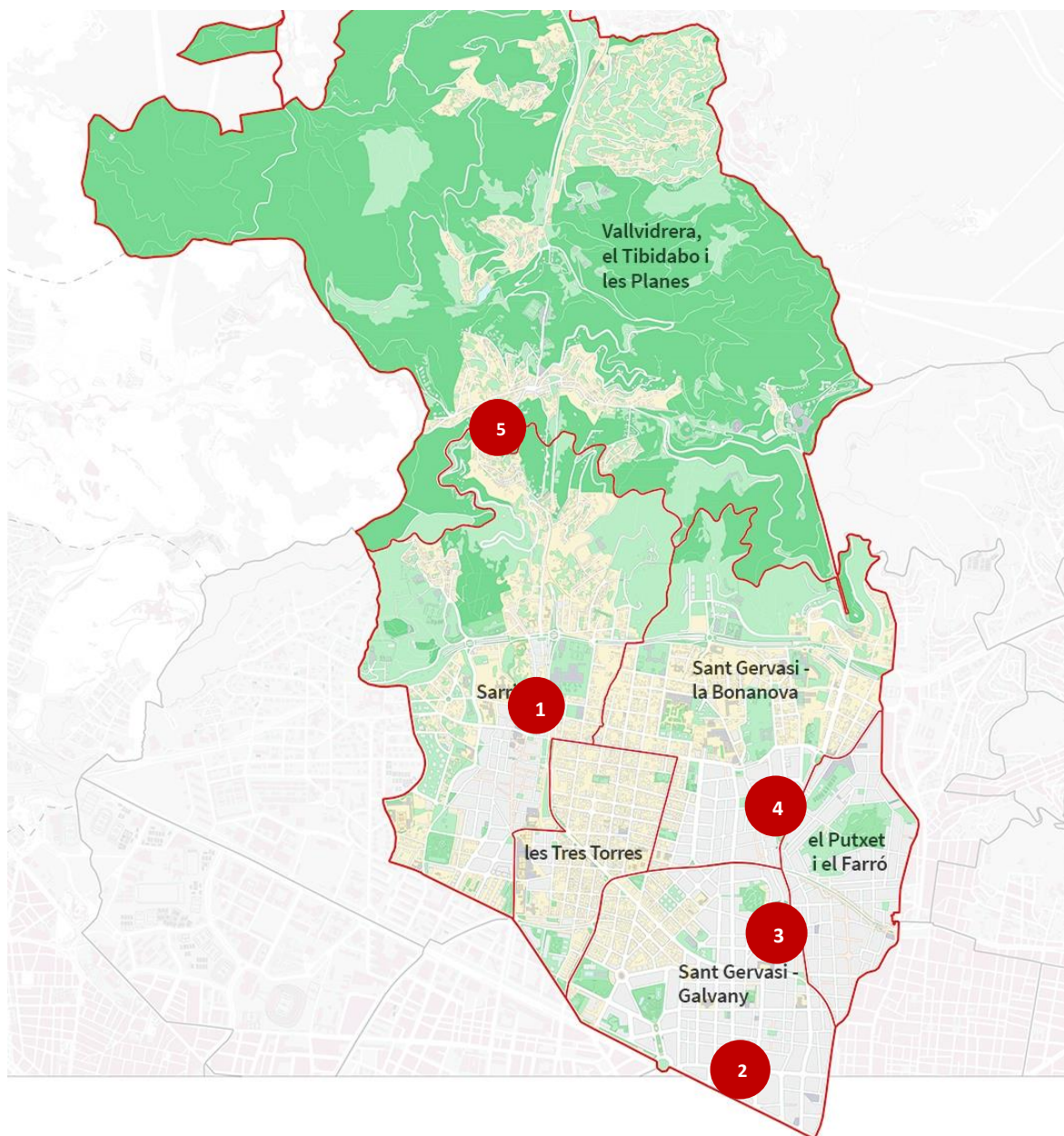



## Equipaments Pl. Sarrià. Construcció

P.05.6011.02

Fase final de l'equipament de la plaça de Sarrià on hi haurà una biblioteca, dependències del Districte de Sarrià-Sant Gervasi i una sala polivalent.

L'equipament tindrà una superfície total de 5.400 m<sup>2</sup>. L'edifici ocuparà en planta una superfície d'uns 1.000 m<sup>2</sup> i constarà també de tres plantes pis i terrat i acollirà no només la biblioteca, amb una superfície de 1.255 m<sup>2</sup> útils, sinó també una sala polivalent que serà un gran espai diàfan de gran alçada, versàtil i flexible, que disposarà d'una grada telescòpica, escenari desmuntable, cabines de control i equipament audiovisual. Al seu voltant hi haurà també una sala d'exposicions i un conjunt d'espais de suport.

El projecte també s'incorpora l'obertura i reurbanització del carrer Menor de Sarrià.

**Adreça**

**Districte / Barri**

**Àrea**

**Executor**

**Tipologia / subtipologia**

**Eix estratègic**

**Import liquidat 2023**



Pl. de Sarrià, 1-4

Sarrià-Sant Gervasi

Sarrià

Cultura, Educació, Esports i Cicles de Vida

Barcelona d'Infraestructures Municipals, SA

Equipament

Equipament administratiu

05 Aprenentatges, creativitat i vincles

3.273.740,07 eur

## Passatge Marimon. Reurbanització

P.05.6101.01

Reurbanització del Passatge de Marimón, al barri de Sant Gervasi – Galvany, que ha permès passar d'un carrer de secció de plataforma segregada amb dues voreres estretes a una via amb prioritat per a vianants de plataforma única.

La reurbanització ha suposat la reordenació del trànsit rodat, s'ha retirat l'estacionament de vehicles (cotxes i motos) i s'han reubicat els contenidors d'escombraries a altres carrers de l'entorn. També s'han realitzat millores al sistema de clavegueram, s'ha renovat l'enllumenat, s'ha instal·lat la xarxa de telecomunicacions i s'han plantat arbres.

**Adreça**

**Districte / Barri**

**Àrea**

**Executor**

**Tipologia / subtipologia**

**Eix estratègic**

**Import liquidat 2023**



Ptge. Marimon

Sarrià-Sant Gervasi

Sant Gervasi – Galvany

Coordinació Territorial i Proximitat

Barcelona d'Infraestructures Municipals, SA

Manteniment

Vials

04 Dret a la ciutat eur

901.904,43 eur

## AEG Jardins Enric Sagnier. Reurbanització

P.05.6111.01

Trasllat de l'àrea d'esbarjo de gossos dels jardins d'Enric Sagnier a l'interior dels jardins en un àmbit que puguin gaudir de millors condicions d'assoleig per als animals, així com esdevingui a més distància dels habitatges.

L'actuació també inclou la reurbanització de la part dels jardins que fins ara s'havia destinat a l'àrea de gossos. S'ha convertit en un nou accés en els jardins amb una zona d'estància amb bancs i nova vegetació.

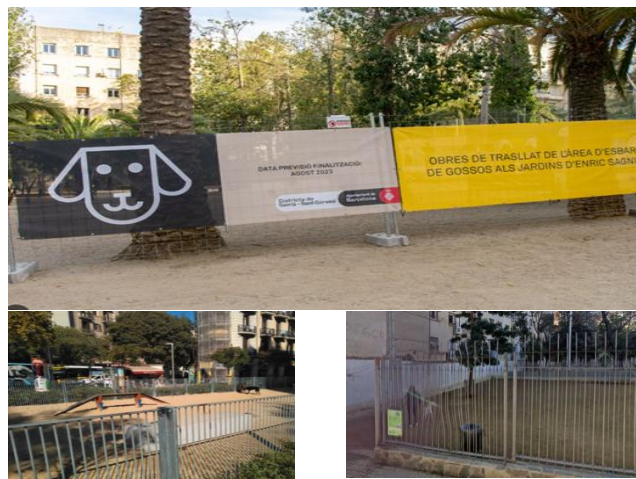

Adreça
Districte / Barri
Àrea
Executor
Tipologia / subtipologia
Eix estratègic
Import liquidat 2023

C. Brusí, 51-61	
Sarrià-Sant Gervasi	Sant Gervasi - Galvany
Mobilitat, Infraestructures i Serveis Urbans	
Barcelona d'Infraestructures Municipals, SA	
Manteniment	Parcs
04 Dret a la ciutat	
490.237,22 eur	

## Jardins Mercè Rodoreda. Millores

P.05.6112.01

Renovació i ampliació de l'àrea de jocs infantils i també de la zona d'esbarjo de gossos.

La millora ha suposat l'estabilització dels talussos i la renovació del mobiliari urbà amb l'objectiu de crear espais d'estada que facilitin les trobades i el descans. L'actuació inclou la millora de l'enllumenat i l'àrea de les escales.

Les obres s'emmarquen en el **Pla Endreça** de millora de l'espai públic de la ciutat.



Adreça
Districte / Barri
Àrea
Executor
Tipologia / subtipologia
Eix estratègic
Import liquidat 2023

Av. República Argentina, 157	
Sarrià-Sant Gervasi	El Putxet i el Farró
Mobilitat, Infraestructures i Serveis Urbans	
Barcelona d'Infraestructures Municipals, SA	
Manteniment	Parcs
04 Dret a la ciutat	
420.426,77 eur	

## Talussos de Sarrià-Sant Gervasi. Reurbanització

P.05.6113.01

Execució d'intervencions necessàries per adequar, estabilitzar i millorar el comportament dels quatre talussos del Districte de Sarrià-Sant Gervasi – barri de Vallvidrera-Tibidabo-Les Planes - que presenten problemes d'esllavissades recurrents i/o símptomes d'inestabilitat.

Les localitzacions són:

- Camí del Pantà, 54
- Carrer Major del Rectoret, 161-163
- Carrer Madame Butterfly

Les obres es van iniciar el dia 11 de desembre de 2023 i encara estan en marxa donat que s'estan executant en dues fases.

**Adreça**

**Districte / Barri**

**Àrea**

**Executor**

**Tipologia / subtipologia**

**Eix estratègic**

**Import liquidat 2023**



C. Madame Butterfly, Camí del Pantà i C. Major del Rectoret

Sarrià-Sant Gervasi

Vallvidrera

Mobilitat, Infraestructures i Serveis Urbans

Barcelona d'Infraestructures Municipals, SA

Manteniment

Vials

04 Dret a la ciutat

188.447,06 eur

### Inversions emblemàtiques Gràcia

CODI	ACTUACIÓ	LIQUIDAT 2023
P.06.6056.01	<b>1</b> C. Pi i Margall. Urbanització	5.831.665,86
P.06.6103.01	<b>2</b> Escales mecàniques Baixada de la Glòria. Reurbanització	3.607.010,36
P.06.6104.01	<b>3</b> Jardins Margaret Michaelis. Reurbanització	1.844.968,92
P.06.6017.02	<b>4</b> Mercat de l'Abaceria Central. Remodelació	1.455.502,30
P.06.6117.01	<b>5</b> C. Balcells. Reurbanització	923.649,91
P.06.6092.02	<b>6</b> Plaça del Poble Romaní. Reurbanització F2	433.305,43

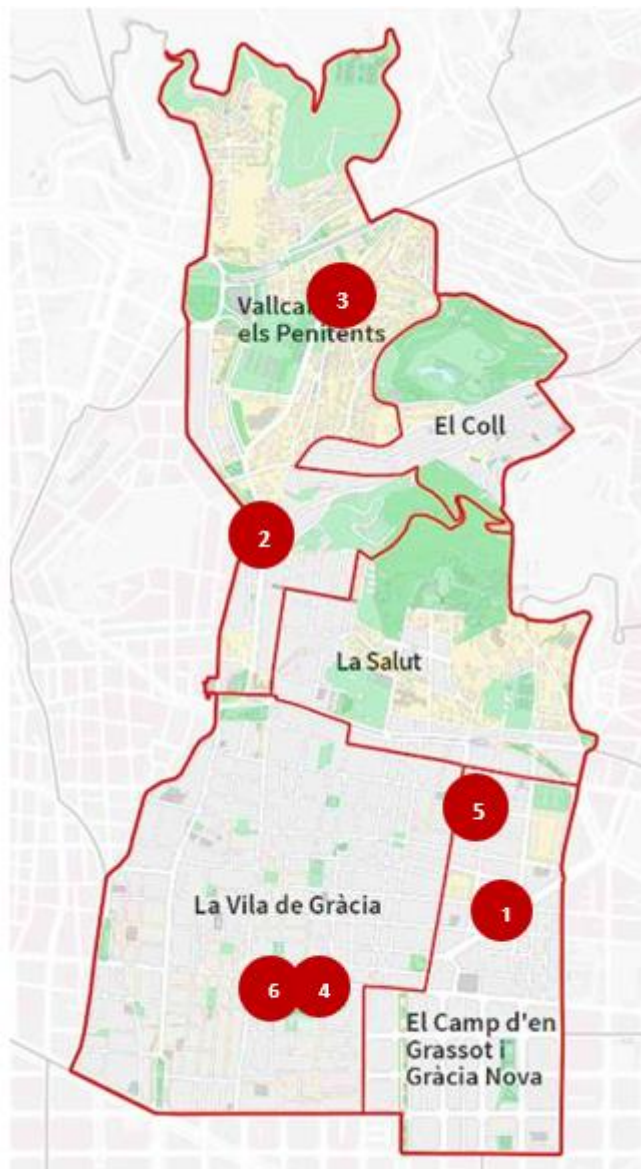

## C. Pi i Margall. Urbanització

P.06.6056.01

Amb la nova configuració, el carrer de Pi i Margall queda dins de la xarxa de corredors verds que es plantegen a Barcelona, en la línia d'establir la connectivitat urbana i biològica, amb l'eix que des del Parc de la Ciutadella discorre pel Pg. de Sant Joan, fins la seva trobada amb Tv. de Gràcia.

L'àmbit d'aquest projecte executiu abasta el carrer de Pi i Margall i les placetes i entroncaments amb els carrers laterals que hi connecten.

En aquest projecte executiu s'incorpora la connexió a la Pl. de Joanic mitjançant l'establiment d'un nou pas de vianants.

El carrer té una llargada d'uns 700 m i una amplada mitjana de 30 m entre façanes en les seccions constants. La superfície reurbanitzada de l'àmbit descrit és d'aproximadament uns 25.850 m<sup>2</sup>, dels quals 13.533 m<sup>2</sup> corresponen a l'àmbit 1. Escorial – Pau Alsina i 12.317 m<sup>2</sup> a l'àmbit 2. Pau Alsina – Ronda Guinardó.

**Adreça**

**Districte / Barri**

**Àrea**

**Executor**

**Tipologia / subtipologia**

**Eix estratègic**

**Import liquidat 2023**



C. Pi i Margall

Gràcia

El Camp d'en Grassot i Gràcia Nova

Urbanisme i Habitatge

Barcelona d'Infraestructures Municipals, SA

Transf. urbanística i espai públic

Infraestructures

04 Dret a la ciutat

5.831.665,86 eur

## Escales mecàniques Baixada de la Glòria. Reurbanització

P.06.6103.01

Reurbanització del carrer de la Bda. de la Glòria, la substitució dels tres trams de les escales mecàniques i la millora de les condicions d'accessibilitat, mobilitat, enllumenat, materials i renovació de serveis i mobiliari.

S'executa un nou col·lector a la cruïlla amb el carrer Mare de Déu del Coll que incorpora una cambra esmorteïdora de clavegueram pel fort pendent que es presenta al llarg de tot el carrer.

S'incorporen jardineres per incrementar el verd al llarg de tota la Baixada de la Glòria.

El funcionament de les escales mecàniques del primer i últim tram es preveu a finals del mes d'abril, un cop finalitzada la urbanització de l'entorn en la que s'està treballant actualment.



**Adreça**

**Districte / Barri**

**Àrea**

**Executor**

**Tipologia / subtipologia**

**Eix estratègic**

**Import liquidat 2023**

Bda. de la Glòria

Gràcia

Vallcarca i els Penitents

Urbanisme i Habitatge

Barcelona d'Infraestructures Municipals, SA

Transf. urbanística i espai públic

Infraestructures

04 Dret a la ciutat

3.607.010,36 eur

## Jardins Margaret Michaelis. Reurbanització

P.06.6104.01

Creació d'uns jardins al barri amb diversos usos: zones d'estada, jocs infantils i pistes de petanca amb l'objectiu d'afavorir l'accessibilitat dels entorns, permetent una millor comunicació entre l'Av. de Vallcarca i l'estació de metro de la L3 Penitents amb els carrers de Cesare Cantú, Otilia Castellví i Ca l'Alegre.

La proposta redefeix topogràficament el solar amb la finalitat d'obtenir espais útils per a desenvolupar-hi activitats de lleure creant recorreguts accessibles que no siguin excessivament llargs.

**Adreça**

**Districte / Barri**

**Àrea**

**Executor**

**Tipologia / subtipologia**

**Eix estratègic**

**Import liquidat 2023**



C. Anna Piferrer, 18-26 i Cesare Cantú, 10

Gràcia

Vallcarca i els Penitents

Mobilitat, Infraestructures i Serveis Urbans

Barcelona d'Infraestructures Municipals, SA

Transf. urbanística i espai públic

Vials

04 Dret a la ciutat

1.844.968,92 eur

## Mercat de l'Abaceria Central. Remodelació

P.06.6017.02

Remodelació integral del nou Mercat de l'Abaceria on es planteja un edifici amb una planta baixa comercial, dues plantes altell per usos administratius i veïnals i tres plantes soterrades per una nova superfície comercial d'autoservei (soterrani -1), usos d'emmagatzematge dels locals comercials, logística i recollida de residus (soterrani -2) i emmagatzematge per entitats veïnals (soterrani -3).

A la planta carrer es generarà un nou espai públic porxat, amb accés directe tant al Mercat com a l'autoservei situat al soterrani, mitjançant escales mecàniques i ascensor.

Al carrer Torrijos es situen els establiments no alimentaris (es preveuen un total de 40 establiments).

A la planta P-2 es situa la gran zona logística, amb zona de càrrega i descàrrega, magatzems d'establiments, aparcament per a 50 vehicles i zona de residus comunicada.

La planta P-3 es planteja com espai d'emmagatzematge d'entitats veïnals del barri.

Per últim, dos nivells d'altell on s'ubiquen l'aula de cuina, la sala polifuncional i les oficines administratives del mercat, així com serveis i zones d'instal·lacions.

**Adreça**

**Districte / Barri**

**Àrea**

**Executor**

**Tipologia / subtipologia**

**Eix estratègic**

**Import liquidat 2023**

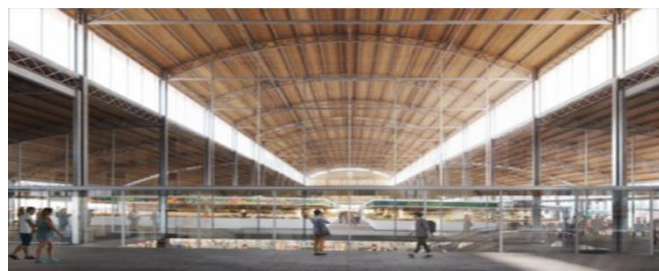

Trav. de Gràcia, 186

Gràcia

La Vila de Gràcia

Economia i Promoció Econòmica

Institut Municipal Mercats

Equipament

Equipament Comercial

03 Progrés econòmic

1.455.502,30 eur

## C. Balcells. Reurbanització

P.06.6117.01

Reurbanització del carrer Balcells, al barri d'en Camp d'en Grassot i Gràcia Nova, entre el carrer Escorial i el carrer Pau Alsina.

El projecte contempla la proposta de la transformació del carrer Balcells en un carrer pacificat, accessible, amb el màxim d'espai per als vianants, reduint a l'estricte imprescindible l'espai per als vehicles, que es fa compatible amb bicicletes i amb la prioritat dels vianants. La plantació de l'arbrat, ha estat aturada pel protocol de sequera.

El carrer Balcells actualment té el sentit cap a Besòs, el que és redundant amb Camèlies, i per tant el seu rol com a via local pot reduir-se a l'estricte accés de veïns, als serveis i als garatges, eliminant-se la fila d'aparcament.

Es preveu el soterrament de tots els serveis aeris, eliminant els pals de fusta de suport.

**Adreça**

**Districte / Barri**

**Àrea**

**Executor**

**Tipologia / subtipologia**

**Eix estratègic**

**Import liquidat 2023**



C. Balcells

Gràcia

El Camp d'en Grassot i Gràcia Nova

Coordinació Territorial i Proximitat

Barcelona d'Infraestructures Municipals, SA

Manteniment

Infraestructures

04 Dret a la ciutat

923.649,91 eur

## Plaça del Poble Romani. Reurbanització F2

P.06.6092.02

Reurbanització del sector sud de la Pl. Del Poble Gitano.

L'àmbit del projecte inclou tota la zona frontal de la plaça que està en contacte amb el carrer Siracusa, que va des de l'edifici residència per a gent gran fins a l'edifici que delimita el pati de l'Escola d'Adults ACIDH. Actualment en l'àmbit del projecte hi ha una zona d'estada i repòs amb bancs.



**Adreça**

**Districte / Barri**

**Àrea**

**Executor**

**Tipologia / subtipologia**

**Eix estratègic**

**Import liquidat 2023**

Plaça del Poble Romani

Gràcia

La Vila de Gràcia

Coordinació Territorial i Proximitat

Barcelona d'Infraestructures Municipals, SA

Transf. urbanística i espai públic

Infraestructures

04 Dret a la ciutat

433.305,43 eur

### Inversions emblemàtiques Horta - Guinardó

CODI	ACTUACIÓ	LIQUIDAT 2023
P.07.6165.01	<b>1</b> Ascensor C. Torrent de Can Mariner. Reurbanització	597.387,75
P.07.6138.02	<b>2</b> Escola Bressol Teixonera. Obres	4.340.502,94
P.07.6128.01	<b>3</b> Mercat d'Horta. Remodelació	6.454.743,43
P.07.6023.03 - 04	<b>4</b> Pl. Font d'en Fargues i entorns. Urbanització Fase 1 i 2	2.495.902,80
P.07.6007.03	<b>5</b> Residència Gent Gran Parc del Guinardó. Remodelació Fases 2 i 3	2.084.808,54
P.07.6163.01	<b>6</b> Talussos d'Horta-Guinardó. Reurbanització	747.933,04

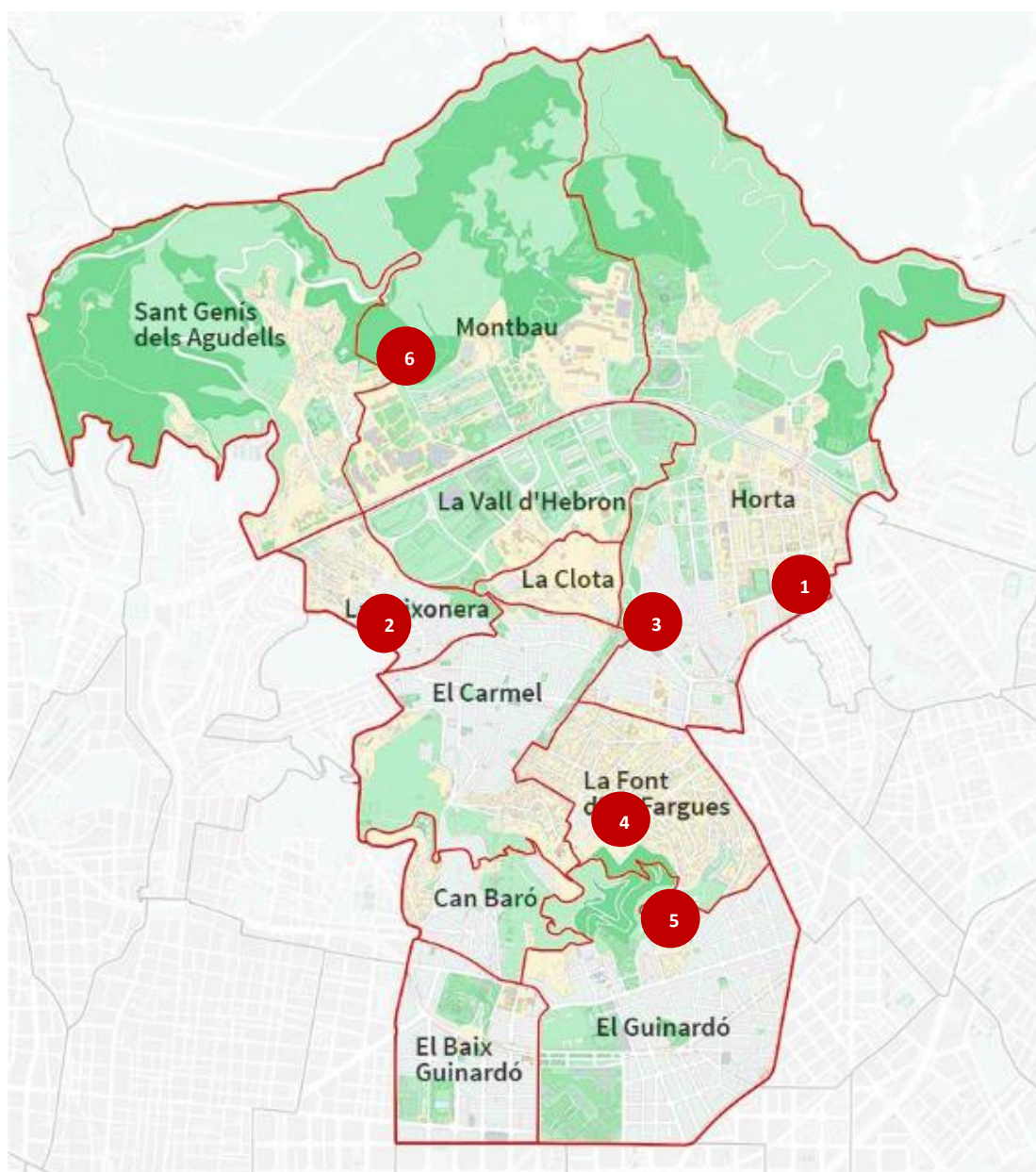



## Ascensor C. Torrent de Can Mariner. Reurbanització

P.07.6165.01

Implantació d'un nou ascensor per millorar l'accessibilitat i mobilitat a peu entre el carrer Feliu i Codina i els carrers Torrent de Can Mariner i Martí i Alsina, una zona del barri d'Horta amb equipaments utilitzats per gent gran i persones amb mobilitat reduïda.

També s'ha millorat la resta del seu àmbit a nivell de pavimentacions, usos i serveis i s'ha condicionat l'espai adjacent.

L'àmbit d'actuació té una superfície total de 425m<sup>2</sup> i una diferència de cota entre carrers de 5,5m. L'ascensor instal·lat disposa d'una cabina de 1400x1600x2200mm amb capacitat aproximada de 1000kg/13 persones, amb doble porta d'embarcament.

**Adreça**

**Districte / Barri**

**Àrea**

**Executor**

**Tipologia / subtipologia**

**Eix estratègic**

**Import liquidat 2023**



C. del Torrent de Can Mariner

Horta-Guinardó

Horta

Coordinació Territorial i Proximitat

Barcelona d'Infraestructures Municipals, SA

Transf. urbanística i espai públic

Vials

04 Dret a la ciutat

597.387,75 eur

## Escola Bressol Teixonera. Obres

P.07.6138.02

Construcció d'una Escola Bressol per a infants d'entre 0 i 3 anys. Té una superfície de 1.525 m<sup>2</sup> construïts que es desenvolupen en tres nivells. Els nivells 0 i 1 incorporen el programa de l'escola bressol, mentre que el nivell -1 (amb accés directe des del jardí posterior) inclou el programa corresponent a l'espai familiar i l'espai d'instal·lacions. Respecte dels espais exteriors propis, l'escola bressol disposa d'una àmplia terrassa amb una pèrgola en P1 (165 m<sup>2</sup>) i un pati arbrat en PB (250 m<sup>2</sup>) tots dos situats a banda sud.



**Adreça**

**Districte / Barri**

**Àrea**

**Executor**

**Tipologia / subtipologia**

**Eix estratègic**

**Import liquidat 2023**

C. Arenys, 83

Horta-Guinardó

La Teixonera

Cultura, Educació, Esports i Cicles de Vida

Institut Municipal d'Educació

Equipament

Equipament Educatiu

01 Drets Socials

4.340.502,94 eur

## Mercat d'Horta. Remodelació

P.07.6128.01

El mercat provisional acollirà temporalment el Mercat d'Horta mentre durin les obres de reforma del mercat ubicat al carrer Tajo. Els usos es reparteixen en 3 grans àmbits: sala de vendes, parades especials i zona logística.

L'edifici provisional consta de 2 volums amb estructura de fusta construïda amb la intenció de ser aprofitada com a pèrgola i possible suport de plaques fotovoltaïques una vegada desmuntat el mercat provisional.



<b>Adreça</b>
<b>Districte / Barri</b>
<b>Àrea</b>
<b>Executor</b>
<b>Tipologia / subtipologia</b>
<b>Eix estratègic</b>
<b>Import liquidat 2023</b>

C. Lisboa, 34-46	
Horta-Guinardó	Horta
Economia i Promoció Econòmica	
Institut Municipal Mercats	
Equipament	Equipament comercial
03 Progrés econòmic	
6.454.743,43 eur	

## Pl. Font d'en Fargues i entorns. Urbanització

P.07.6023.03 / P.07.6023.04

El projecte de la Font d'en Fargues es divideix en dues parts, per una banda la reurbanització de la pròpia plaça, i per l'altra la recuperació i restauració dels elements patrimonials.

El projecte ha abordat també la restauració dels elements patrimonials, tal com la guingueta o quiosc, l'embotelladora, el mur de contenció exterior, la font i la gruta, el qual està declarat Bé d'Interès Documental (Nivell D).

En l'exterior de la plaça s'ha intervingut el mur de contenció i s'assegura l'ancoratge de les pedres de la gruta i pavimentat l'àmbit de la font.



<b>Adreça</b>
<b>Districte / Barri</b>
<b>Àrea</b>
<b>Executor</b>
<b>Tipologia / subtipologia</b>
<b>Eix estratègic</b>
<b>Import liquidat 2023</b>

Pl. Font d'En Fargues	
Horta-Guinardó	La Font d'en Fargues
Coordinació Territorial i Proximitat	
Barcelona d'Infraestructures Municipals, SA	
Transf. urbanística i espai públic	Vials
04 Dret a la ciutat	
2.495.902,80 eur	

## Residència Gent Gran Parc del Guinardó. Remodelació Fases 2 i 3

P.07.6007.03

Reforma i millora de les condicions d'utilització i funcionament actual de la residència, tant dels espais interiors com dels exteriors, que també ha suposat una millora substancial pel que fa al comportament energètic de l'edifici i en tots els tancaments de l'envolupant i de les instal·lacions.

Així mateix s'ha executat una ampliació d'un volum tancat en els nivells de les plantes 1 i 2 conformant alhora un espai porxat en el nivell de la planta baixa, així com s'han millorat els espais exteriors de la parcel·la.

**Adreça**

**Districte / Barri**

**Àrea**

**Executor**

**Tipologia / subtipologia**

**Eix estratègic**

**Import liquidat 2023**



C. Garriga i Roca, 62-64

Horta-Guinardó

La Font d'en Fargues

Drets Socials, Salut, Cooperació i Comunitat

Barcelona d'Infraestructures Municipals, SA

Equipament

Equipament Social

01 Drets Socials

2.084.808,54 eur

## Talussos d'Horta-Guinardó. Reurbanització

P.07.6163.01

Estabilització i les millores necessàries de diversos talussos del districte:

C. Vayreda, 1-17	Montbau
C. Gran Vista, 119-121	El Carmel
Ptge. de la Mulassa, 18-2	La Font d'en Fargues
Jardins de Juan Ponce	El Carmel
C. Gran vista, 115	El Carmel
C. Penyal, 38-46	La Font d'en Fargues
C. Santuari, 60-78	El Carmel
C. Cànoves, 103-139	Sant Genís dels Agudells
C. Mühlberg, 47-61	El Carmel
C. Nazaret, 1	Sant Genís dels Agudells
Pl. de les Pedreres	Can Baró

Cada un de la àmbits ha presentat una solució concreta, en funció de l'entorn, ubicació, pendent, superfície, en general però s'han executat treballs d'enderrocs i desmuntatges, encintats i paviments, murets de repeu, millora dels drenatges, estabilització, i jardineria.

**Adreça**

**Districte / Barri**

**Àrea**

**Executor**

**Tipologia / subtipologia**

**Eix estratègic**

**Import liquidat 2023**



Horta-Guinardó

Diversos barris

Mobilitat, Infraestructures i Serveis Urbans

Barcelona d'Infraestructures Municipals, SA

Manteniment

Verd urbà i zones forestals

04 Dret a la ciutat

747.933,04 eur

### Inversions emblemàtiques Nou Barris

CODI	ACTUACIÓ	LIQUIDAT 2023
P.08.6182.01	<b>1</b> Pla de Barris. Escales Mecàniques Ciutat Meridiana. Construcció	787.826,92
P.08.6160.01	<b>2</b> Interiors de Canyelles. Fase 1	859.071,40
P.08.6195.01	<b>3</b> Pla de Barris. Institut Escola Antaviana. Ampliació edifici secundària	1.693.544,73
P.08.6183.01	<b>4</b> Pla de Barris. Balcó d'Equipaments Can Peguera. Construcció	598.392,37
P.08.6162.02-03	<b>5</b> Escola Bressol Torre del Rellotge. Honoraris i Construcció Escola Bressol Torre del Rellotge. Mobiliari	1.931.070,80
P.08.6007.01	<b>6</b> Casal de joves Prosperitat. Construcció	734.911,29

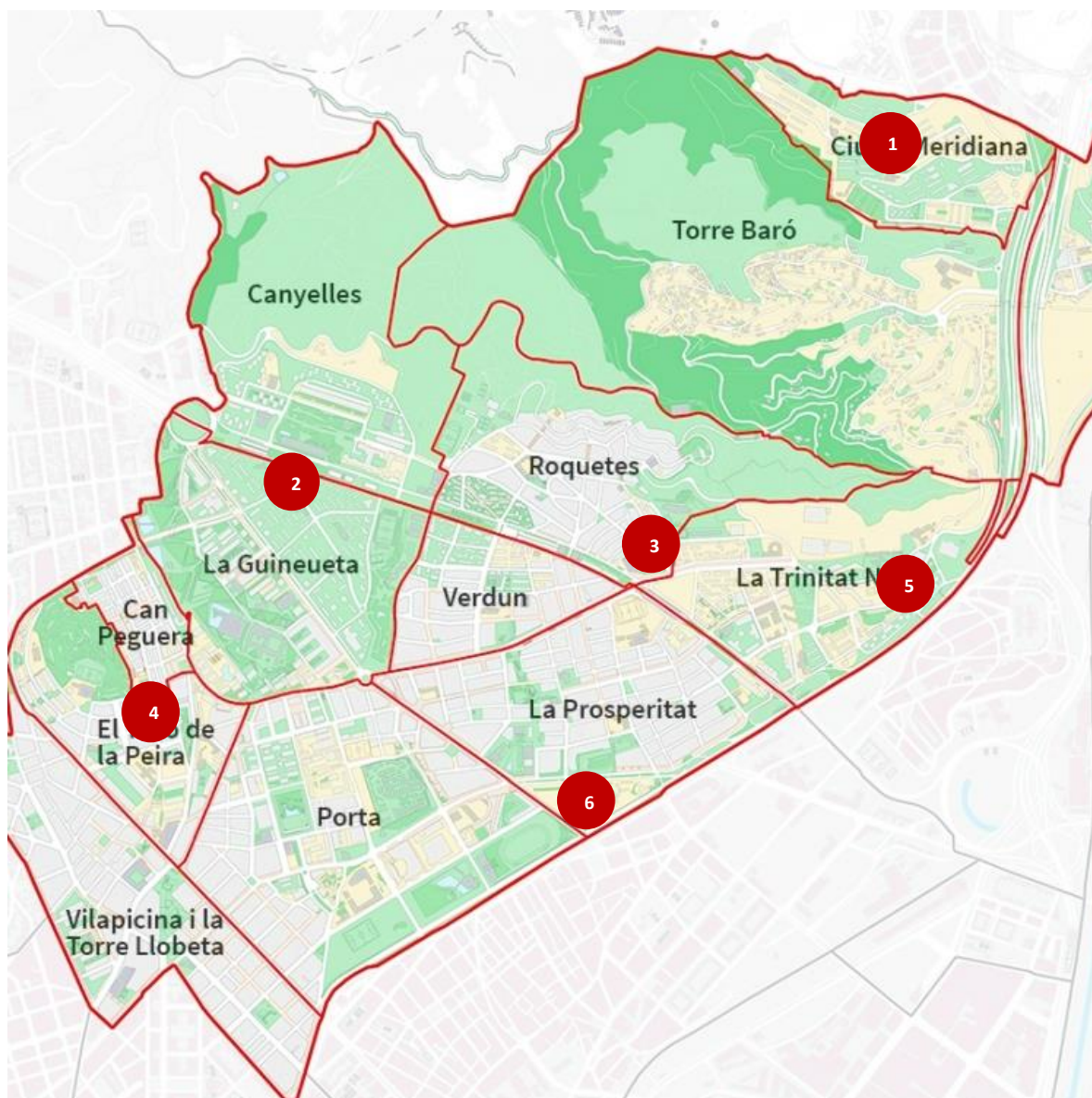

## Pla de Barris. Escales Mecàniques Ciutat Meridiana. Construcció

P.08.6182.01

Instal·lació de cinc noves escales mecàniques i unes de convencionals, a l'eix central, que comuniquen els accessos dels habitatges amb el carrer, i amb les escales de la primera fase per garantir l'accessibilitat i millorar la mobilitat al conjunt d'habitatges situats per sota del carrer de Les Agudes.

Reurbanització de l'entorn pròxim, amb una superfície de 4.000m<sup>2</sup>, renovant les xarxes de serveis i infraestructures, el clavegueram, l'enllumenat públic, la vegetació i el mobiliari urbà. També es crea una zona d'estada al tram final de les escales.

Tota la intervenció es formalitza amb criteris paisatgístics, atesa la proximitat a Collserola, i incorpora murs aplacats amb pedra natural i espècies arbòries afins.

Adreça

Districte / Barri

Àrea

Executor

Tipologia / subtipologia

Eix estratègic

Import liquidat 2023



C. Les Agudes, 124 i 142

Nou Barris

Ciutat Meridiana

Economia i Promoció Econòmica

Barcelona d'Infraestructures Municipals, SA

Transf. urbanística i espai públic

Vials

04 Dret a la ciutat

787.826,92 eur

## Interiors de Canyelles. Fase 1

P.08.6160.01

Finalitzen les obres de reurbanització dels interiors del barri de Canyelles, al districte de Nou Barris. L'àmbit d'intervenció d'aquesta fase ha abastat els carrers de Miguel Hernández, Antonio Machado, les connexions entre ambdós carrers, la vorera i parterre del carrer Federico García Lorca i la vorera de la Ronda Guineueta Vella per sobre del carrer Antonio Machado.

Amb la reurbanització s'han eliminat els murs i baranes de formigó substituint-los per elements metàl·lics transparents i talussos de jardineria. També s'ha millorat l'accessibilitat amb la construcció d'escales, rampes i ascensors, que permeten unificar els espais i convertir les terrasses comercials en elements de l'espai públic.

S'ha actuat sobre una superfície total de 13.416 m<sup>2</sup>.

Adreça

Districte / Barri

Àrea

Executor

Tipologia / subtipologia

Eix estratègic

Import liquidat 2023



C. Miguel Hernández, Antonio Machado, Federico G. Lorca i Rda. Guineueta Rda. Guineueta Vella

Nou Barris

Canyelles

Urbanisme i Habitatge

Barcelona d'Infraestructures Municipals, SA

Transf. urbanística i espai públic

Vials

04 Dret a la ciutat

859.071,40 eur

## Pla de Barris. Institut Escola Antaviana. Ampliació edifici de secundària

P.08.6195.01

Per donar resposta al creixement escolar d'alumnes de secundària, s'ha dut a terme la construcció del nou edifici de secundària (3a fase de les obres d'ampliació). Finançat pel Pla de Barris i executat pel Consorci d'Educació de Barcelona. Les obres han comportat la creació de diversos espais polivalents en planta baixa, una sala de caràcter artístic, amb equipament tècnic professional de so i llum per a donar sortida a espectacles d'arts escèniques, i un gimnàs/pista polivalent de grans dimensions en la planta soterrani amb vestidors. També s'han creat nous espais al centre que tenen la possibilitat d'obrir-se al barri a través d'un accés independent des del carrer

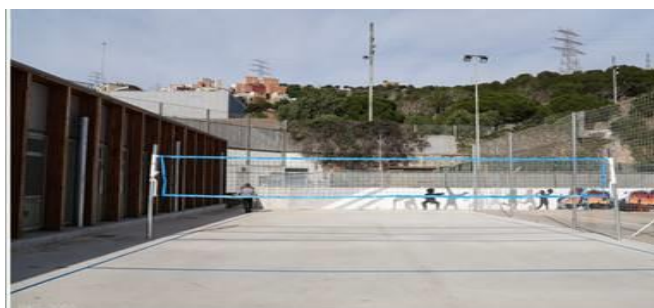

**Adreça**

**Districte / Barri**

**Àrea**

**Executor**

**Tipologia / subtipologia**

**Eix estratègic**

**Import liquidat 2023**

C. Nou Barris, 12

Nou Barris

Les Roquetes

Economia i Promoció Econòmica

Consorci Educació de Barcelona

Equipament

Equipament educatiu

05 Aprenentatges, creativitat i vincles

1.693.544,73 eur

## Pla de Barris. Balcó d'Equipaments Can Peguera. Construcció

P.08.6183.01

Actuació que representa una millora de l'àmbit com a espai urbà, millorant l'accessibilitat pels vianants amb la reorganització de l'espai i carrers adjacents.

Les comunicacions transversals existents es reforcen amb actuacions estratègiques, augmentant les connexions entre el carrer de Beret i el carrer Vila-seca, refent escales, i instal·lant un nou ascensor (amb parada intermèdia al Centre de dia llar-residència del Dr. Pi i Molis) afegint-se als dos ascensors existents.

Es crea una petita plaça al carrer Biure des d'on es pot accedir a la nova pista esportiva.

Tots els serveis i xarxes s'actualitzen amb els criteris d'eficiència i mediambientals que s'apliquen actualment.

**Adreça**

**Districte / Barri**

**Àrea**

**Executor**

**Tipologia / subtipologia**

**Eix estratègic**

**Import liquidat 2023**



C. Beret, Pg. Fabra i Puig i C. Vilaseca

Nou Barris

Can Peguera

Economia i Promoció Econòmica

Barcelona d'Infraestructures Municipals, SA

Transf. urbanística i espai públic

Vials

04 Dret a la ciutat

598.392,37 eur

## Escola Bressol Torre del Rellotge. Honoraris i Construcció / Mobiliari

P.08.6162.02 / P.08.6162.03

La nova Escola Bressol Municipal Torre del Rellotge, al barri de Trinitat Nova, està situada a la planta baixa d'un edifici de recent construcció de promoció pública.

L'actuació abasta un programa funcional amb capacitat per a sis grups i tots els seus serveis complementaris. El programa consta de set aules, un menjador, una bugaderia, cuina i rebost, sala usos múltiples, taller, vestuari, i un pati exterior d'uns 400m2. La superfície total de l'escola és d'uns 1.200m2.

Tot l'equipament segueix els criteris funcionals i constructius establerts pel Consorci d'Educació de Barcelona.

Adreça

Districte / Barri

Àrea

Executor

Tipologia / subtipologia

Eix estratègic

Import liquidat 2023



C. Palamós, 70

Nou Barris

La Trinitat Nova

Cultura, Educació, Esports i Cicles de Vida

Institut Municipal d'Educació

Equipament

Equipament educatiu

05 Aprenentatges, creativitat i vincles

1.931.070,80 eur

## Casal de joves Prosperitat. Construcció

P.08.6007.01

El nou casal de joves Prosperitat es construeix a una parcel·la de forma irregular al Passeig Valldaura.

L'edifici s'estructura en una configuració de tipus claustre, amb els interiors organitzats al voltant d'un únic pati que pot acollir múltiples programes i activitats. La superfície de 1.300m2 aproximadament, s'organitza en tres àrees programàtiques per poder funcionar conjuntament o de manera autònoma: l'àrea pública, l'àrea d'activitats i l'àrea d'activitats externes.

L'equipament disposa de sales de creació per joves, sales-taller, una sala polivalent i una sala d'activitats amb vestuari, entre d'altres espais, com també cabines de gravació i bucs d'assaig. Tot al voltant d'un pati com a peça central amb entitat pròpia.

Adreça

Districte / Barri

Àrea

Executor

Tipologia / subtipologia

Eix estratègic

Import liquidat 2023



Av. Rio de Janeiro, 100

Nou Barris

La Prosperitat

Cultura, Educació, Esports i Cicles de Vida

Barcelona d'Infraestructures Municipals, SA

Equipament

Equipament social

01 Drets Socials

734.911,29 eur

### Inversions emblemàtiques Sant Andreu

CODI	ACTUACIÓ	LIQUIDAT 2023
P.09.6113.02	<b>1</b> Fabra i Coats. Rehabilitació	4.453.984,28
P.09.6166.03	<b>2</b> Espronceda Esportiu. Construcció	3.643.548,65
P.09.6164.03	<b>3</b> Sagrera Esportiu. Construcció	3.055.411,64
P.09.6180.01	<b>4</b> Plaça Canòdrom. Reurbanització	2.834.243,17
P.09.6113.03	<b>5</b> Fabra i Coats. Nau F	1.920.959,60
P.09.6238.01	<b>6</b> Plaça Doctor Modrego. Reurbanització	790.755,86

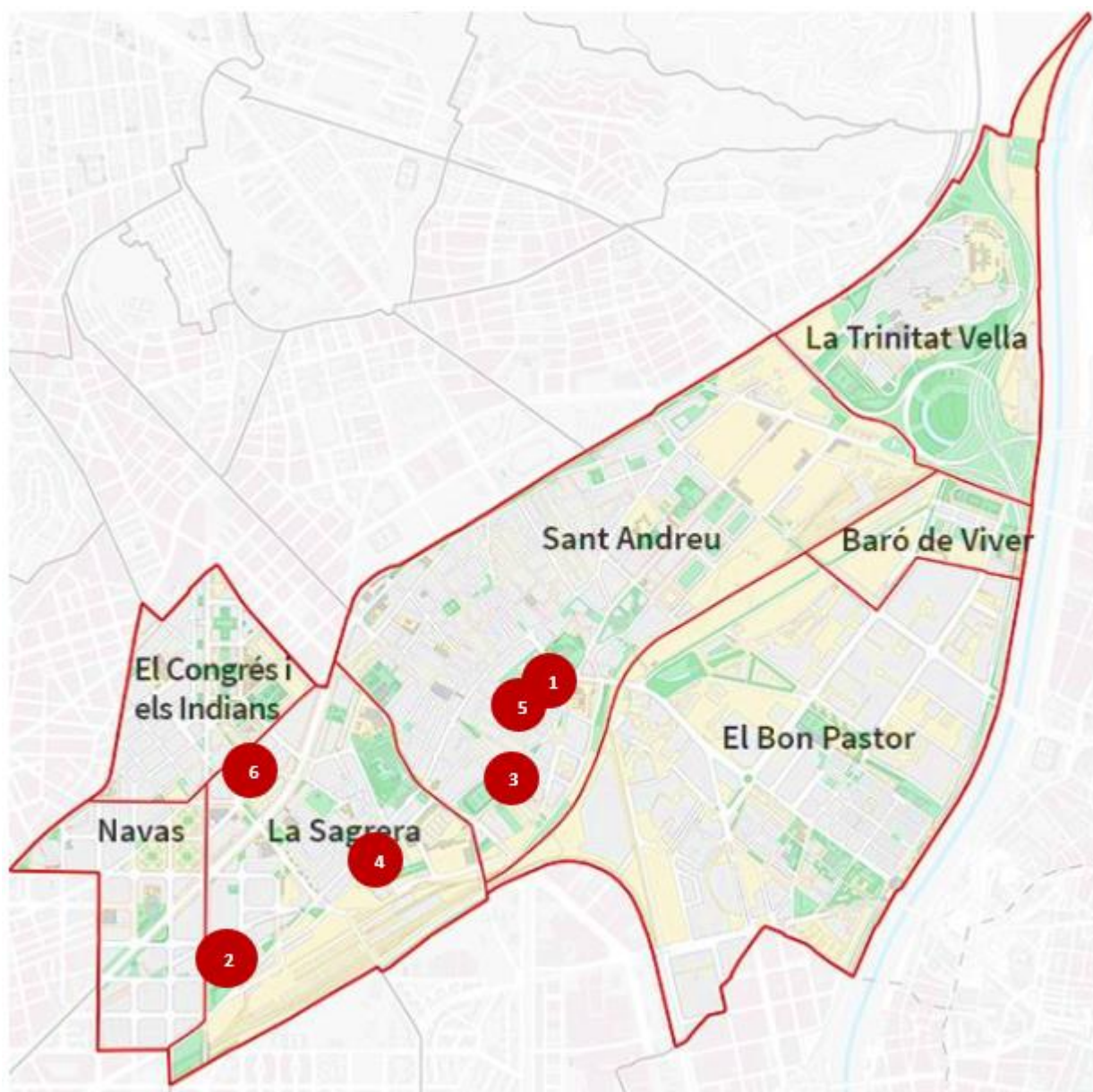



## Fabra i Coats. Rehabilitació

P.09.6113.02

Adequació de la peça cultural central i la seva transformació amb usos singulars i que suposa la dinamització de la resta d'equipaments cívics del recinte de Fabra i Coats: els centres educatius, l'escola bressol, el casal de barri, el centre d'entitats i l'habitatge dotacional.

Tot plegat configura un espai urbà sostenible, amb una centralitat estratègica per la ciutat. Ja s'ha executat la reforma de la Nau Central i la sala de calderes, edificis "C", "D" i "L". Situat al carrer de Sant Adrià, 20 de Sant Andreu de Barcelona. Els carrers que envolten la illa són: el carrer de Sant Adrià, del Segre, de Parellada i el carrer Gran de Sant Andreu.



<b>Adreça</b>
<b>Districte / Barri</b>
<b>Àrea</b>
<b>Executor</b>
<b>Tipologia / subtipologia</b>
<b>Eix estratègic</b>
<b>Import liquidat 2023</b>

C. Sant Adrià, 20	
Sant Andreu	Sant Andreu
Cultura, Educació, Esports i Cicles de Vida	
Barcelona d'Infraestructures Municipals, SA	
Equipament	Equipament cultural
05 Aprenentatges, creativitat i vincles	
4.453.984,28 eur	

## Espronceda Esportiu. Construcció

P.09.6166.03

Construcció d'un nou centre esportiu municipal al carrer Espronceda, 320-324.

L'estructura consisteix en un pavelló tipus PAV-3, una planta destinada al tir amb arc, una altra al tenis taula i sales esportives i l'última a gimnàstica artística.

Actualment s'estan duent a terme els treballs d'execució de sabates i pilars interiors, així com els pous de formigó per al fonament de la futura tanca abatible perimetral de pista.

El projecte incorpora criteris de màxima autosuficiència energètica i hídrica i d'excel·lència ambiental, i també suma l'increment del verd i la biodiversitat.



<b>Adreça</b>
<b>Districte / Barri</b>
<b>Àrea</b>
<b>Executor</b>
<b>Tipologia / subtipologia</b>
<b>Eix estratègic</b>
<b>Import liquidat 2023</b>

C. Espronceda, 320-324	
Sant Andreu	Navas
Cultura, Educació, Esports i Cicles de Vida	
Barcelona d'Infraestructures Municipals, SA	
Equipament	Equipament esportiu
05 Aprenentatges, creativitat i vincles	
3.643.548,65 eur	

## Sagrera Esportiu. Construcció

P.09.6164.03

Construcció d'un nou centre esportiu municipal que inclourà piscines d'estiu descobertes, sales esportives i pistes de pàdel a l'aire lliure de l'àmbit de Camp del Ferro. La seva construcció ha implicat l'enderroc del Pavelló Poliesportiu Provisional Municipal Francisco Calvo.

Actualment s'estan executant els treballs d'excavació i moviment de terres, entibació al carrer Bonaventura Gispert per a poder executar fonaments i murs de contenció de terres, sabata continua i mur de contenció al carrer Virgili, i fonaments del mur a la zona retornada per la UTE Línia 9.

El projecte incorpora criteris de màxima autosuficiència energètica (aprofitament de la calor residual del cicle frigorífic, generació fotovoltaica amb captadors solars integrats a la coberta, recuperació frigorífica de la bomba de calor aerotèrmica...) així com criteris d'autosuficiència hídrica i els relatius als estàndards d'excel·lència ambiental de la certificació LEED.

**Adreça**

**Districte / Barri**

**Àrea**

**Executor**

**Tipologia / subtipologia**

**Eix estratègic**

**Import liquidat 2023**



C. Bonaventura Gispert, 37-47

Sant Andreu

La Sagrera

Cultura, Educació, Esports i Cicles de Vida

Barcelona d'Infraestructures Municipals, SA

Equipament

Equipament esportiu

05 Aprenentatges, creativitat i vincles

3.055.411,64 eur

## Plaça Canòdrom. Reurbanització

P.09.6180.01

Reurbanització acordada amb els veïns amb la creació d'una zona per a gossos (450m2), l'ampliació de l'àrea de jocs infantils en la franja de 6 a 12 anys, la millora o substitució dels aparells de gimnàstica, la millora de l'arbrat per incrementar l'ombra, la inclusió de verd i plantes aromàtiques, espai lliure de joc i poder garantir l'accessibilitat de tots els elements anteriorment descrits.



**Adreça**

**Districte / Barri**

**Àrea**

**Executor**

**Tipologia / subtipologia**

**Eix estratègic**

**Import liquidat 2023**

Pl. Canòdrom

Sant Andreu

El Congrés i els Indians

Coordinació Territorial i Proximitat

Barcelona d'Infraestructures Municipals, SA

Transf. urbanística i espai públic

Vials

04 Dret a la ciutat

2.834.243,17 eur

## Fabra i Coats. Nau F

P.09.6113.03

Rehabilitació de la nau aconseguint millorar els seus nivells d'eficiència energètica, sostenibilitat, manteniment i sobretot assegurant la recuperació dels valors patrimonials per adequar l'espai a un ús museístic dedicat al món del treball a Barcelona amb perspectiva històrica on es pretén recollir la complexitat i la transformació de les formes de treball al llarg dels segles i oferir una mirada específica a la tradició industrial de Sant Andreu i a la Fabra i Coats.



Adreça

Districte / Barri

Àrea

Executor

Tipologia / subtipologia

Eix estratègic

Import liquidat 2023

C. Sant Adrià, 20

Sant Andreu

Sant Andreu

Cultura, Educació, Esports i Cicles de Vida

Barcelona d'Infraestructures Municipals, SA

Equipament

Equipament cultural

05 Aprenentatges, creativitat i vincles

1.920.959,60 eur

## Plaça Doctor Modrego. Reurbanització

P.09.6238.01

Millora de l'accessibilitat i renovació de l'àrea de jocs infantils de la plaça.

Les obres han consistit a crear una gran zona central d'espai de jocs i una zona d'estada perimetral, amb bancs i cadires, que fan de separador del trànsit rodat. Així, la nova àrea de jocs infantils és més àmplia i accessible.

Pavimentació de tota la plaça amb diferents materials amb la incorporació de mobiliari urbà.

La renovació ha contant amb la participació de l'Associació de Veïns i Veïnes del Congrés - Indians.



Adreça

Districte / Barri

Àrea

Executor

Tipologia / subtipologia

Eix estratègic

Import liquidat 2023

Pl. Dr. Modrego

Sant Andreu

El Congrés i els Indians

Coordinació Territorial i Proximitat

Barcelona d'Infraestructures Municipals, SA

Manteniment

Vials

04 Dret a la ciutat

790.755,86 eur

### Inversions emblemàtiques Sant Martí

CODI	ACTUACIÓ	LIQUIDAT 2023
P.10.6138.02	<b>1</b> Pont de Santander i entorns. Reurbanització	6.836.655,44
P.10.6190.02	<b>2</b> Equipaments Pere Calafell (EBM+EF+EMM). Honoraris. Construcció	2.896.137,23
P.10.6119.02	<b>3</b> Fabrica de Creació La Escocesa. Rehabilitació Nau Foseco	2.690.708,67
P.10.6209.02	<b>4</b> Gran Via - Urbanització sobre Túnel de Glòries. Reurbanització (Rbla. Poblenou-C. Bilbao)	2.128.473,43
P.10.6233.01	<b>5</b> C. Muntanya. Reurbanització	1.865.383,06
P.10.6172.02	<b>6</b> Pla de barris. Via Trajana. Reurbanització F2	839.612,04

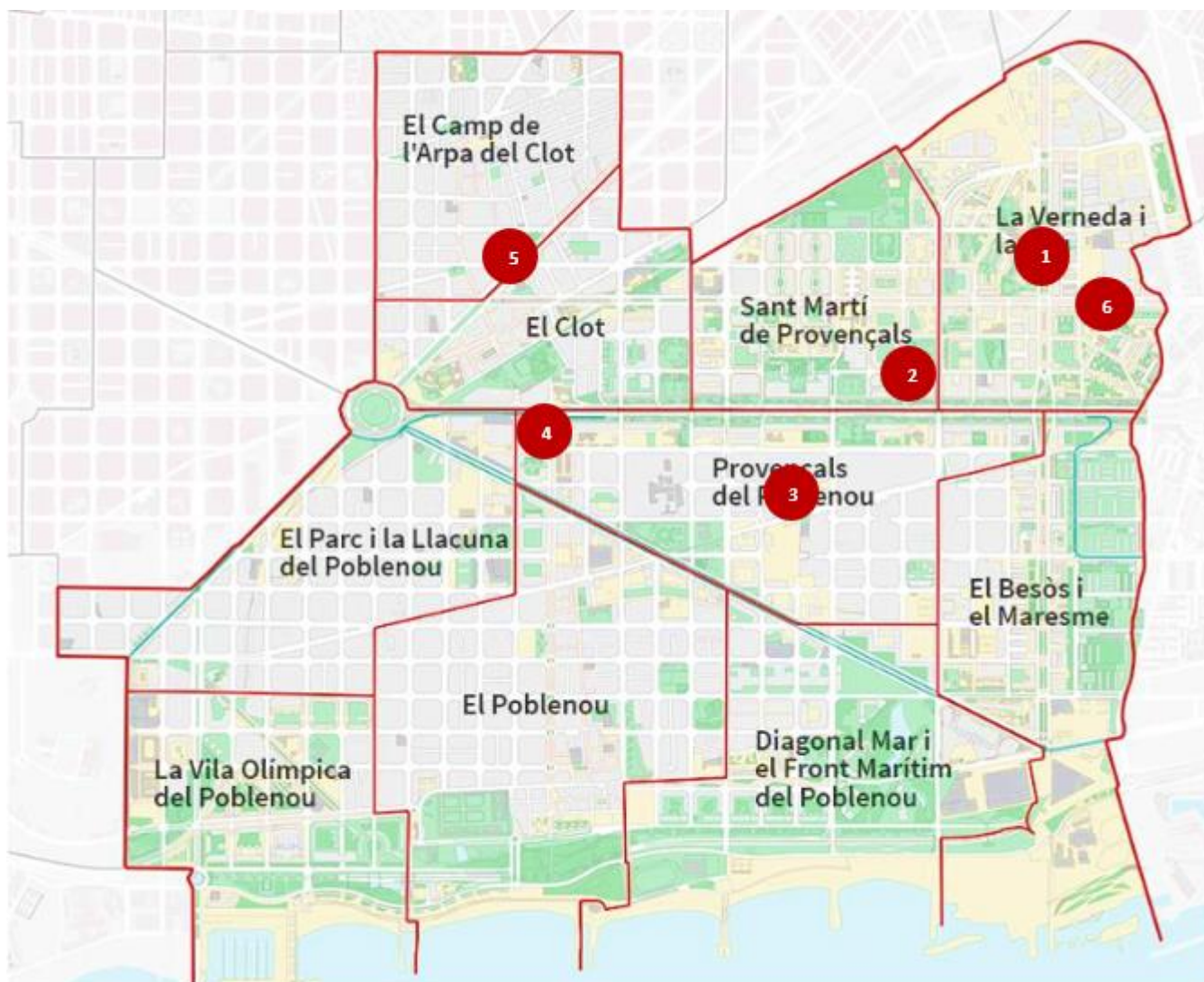

## Pont de Santander i entorns. Reurbanització

P.10.6138.02

Reurbanització del pont existent, que comunica els districtes de Sant Andreu i Sant Martí, per tal de incrementar l'amplada afegint un carril bici i un espai pel pas de vianants, que actualment es feia a través d'una passera amb escales.



Adreça
Districte / Barri
Àrea
Executor
Tipologia / subtipologia
Eix estratègic
Import liquidat 2023

C. Santander	
Sant Martí	La Verneda i la Pau
Urbanisme i Habitatge	
Barcelona d'Infraestructures Municipals, SA	
Transf. urbanística i espai públic	Vials
04 Dret a la ciutat	
6.836.655,44 eur	

## Equipaments Pere Calafell (EBM+EF+EMM). Honoraris. Construcció

P.10.6190.02

Construcció dins de l'antic recinte de l'escola Pere Calafell d'una escola de música i una escola bressol per tal de millorar l'oferta d'equipaments al districte.



Adreça
Districte / Barri
Àrea
Executor
Tipologia / subtipologia
Eix estratègic
Import liquidat 2023

C. Andrade, 184	
Sant Martí	La Verneda i la Pau
Cultura, Educació, Esports i Cicles de Vida	
Institut Municipal d'Educació	
Equipament	Equipament educatiu
01 Drets Socials	
2.896.137,23 eur	

## Fabrica de Creació La Escocesa. Rehabilitació Nau Foseco

P.10.6119.02

Rehabilitació de la nau Foseco, del recinte Fabril la Escocesa, que va patir un incendi amb el col·lapse de la major part del sostre.

Aquest espai està destinat a la creació de indústries creatives gestionada per l'ICUB.



<b>Adreça</b>
<b>Districte / Barri</b>
<b>Àrea</b>
<b>Executor</b>
<b>Tipologia / subtipologia</b>
<b>Eix estratègic</b>
<b>Import liquidat 2023</b>

C. Pere IV, 345	
Sant Martí	Provençals del Poblenou
Economia i Promoció Econòmica	
Barcelona d'Infraestructures Municipals, SA	
Equipament	Equipament cultural
05 Aprenentatges, creativitat i vincles	
2.690.708,67 eur	

## Gran Via - Urbanització sobre Túnel de Glòries. Reurbanització (Rbla. Poble Nou-C. Bilbao)

P.10.6209.02

Comencen les obres de transformació de la gran via de les Corts Catalanes sobre els túnels viaris. Es crearà un passeig de 21 metres d'amplada, ple de verd i espais d'estada, que connectarà amb el nou parc de les Glòries.

Amb l'obertura dels dos túnels, aquesta artèria va quedar completament buida. L'Ajuntament en va fer una urbanització provisional, amb pintura i mobiliari temporal.

A la banda d'habitatges hi haurà una vorera de fins els 7,35 metres d'amplada, amb un cordó de serveis i un carril de plataforma única (pas de bicicletes, trànsit veïnal i vehicles de serveis). A l'altra banda, centre comercial, hi haurà una vorera de 4 metres, un carril d'ús local i bicicletes i un espai per al tramvia desdoblant i busos en doble sentit. Es prioritzarà la mobilitat sostenible, els recorreguts a peu i els usos ciutadans. Un cop acabi la situació de sequera s'hi plantaran quatre-cents arbres més.

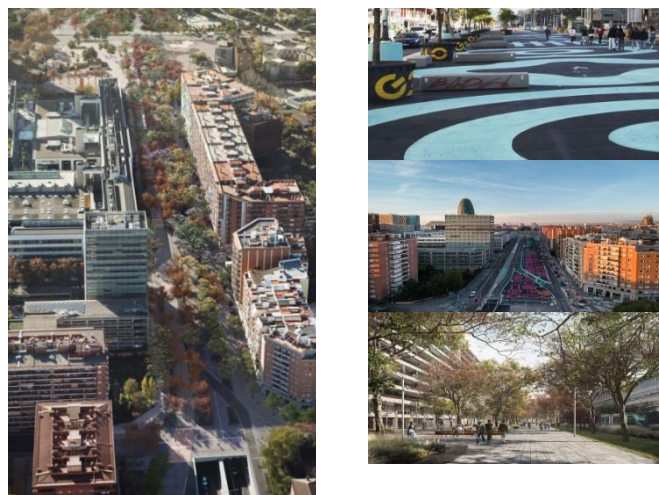

<b>Adreça</b>
<b>Districte / Barri</b>
<b>Àrea</b>
<b>Executor</b>
<b>Tipologia / subtipologia</b>
<b>Eix estratègic</b>
<b>Import liquidat 2023</b>

Gran Via: Rbla. Poble Nou-C. Bilbao	
Sant Martí	El Parc i la Llacuna del Poblenou
Urbanisme i Habitatge	
Barcelona d'Infraestructures Municipals, SA	
Transf. urbanística i espai públic	Vials
04 Dret a la ciutat	
2.128.473,43 eur	

## C. Muntanya. Reurbanització

P.10.6233.01

Canvi en la urbanització del carrer, passant a una secció de plataforma única per pacificar el trànsit rodat, amb pas per vianants i veïns. Donat que era un carrer amb les voreres inferiors a les marcades al Decret d'Accessibilitat, es un important guany pels veïns.

S'hi plantarà arbrat i vegetació, se'n millorarà el sistema de recollida d'aigües i s'hi instal·larà nou enllumenat. A més s'hi incorporarà nou mobiliari urbà i s'hi crearan zones d'estada.

Adreça

Districte / Barri

Àrea

Executor

Tipologia / subtipologia

Eix estratègic

Import liquidat 2023



C. Muntanya (entre C. Fresser i C. Mallorca)

Sant Martí

El Camp de l'Arpa del Clot

Coordinació Territorial i Proximitat

Barcelona d'Infraestructures Municipals, SA

Transf. urbanística i espai públic

Vials

04 Dret a la ciutat

1.865.383,06 eur

## Pla de barris. Via Trajana. Reurbanització F2

P.10.6172.02

Urbanització d'algunes zones de la Via Trajana, entre els carrers de Santander i Binèfar. Intervenció en les voreres, per tal de permetre el pas de vehicles i autobusos i el carril bici.

S'incrementen els serveis als veïns amb horts urbans, jocs intergeneracionals i inclusivus, zones d'estada (incloent una pèrgola), un quiosc, lavabos i un camp pel joc de petanca.

Es renoven els bancs i l'enllumenat i s'hi incorpora nou mobiliari urbà. A més s'hi planta vegetació arbustiva.

Adreça

Districte / Barri

Àrea

Executor

Tipologia / subtipologia

Eix estratègic

Import liquidat 2023



Via Trajana (entre C. Santander i C. Binèfar)

Sant Martí

La Verneda i la Pau

Economia i Promoció Econòmica

Barcelona d'Infraestructures Municipals, SA

Transf. urbanística i espai públic

Vials

04 Dret a la ciutat

839.612,04 eur

### 3.2.3.3 Inversions fora d'àmbit

#### Inversions

Les inversions fora d'àmbit més rellevants són les següents:

DISTRICTE	CODI	ACTUACIÓ	LIQUIDAT 2023
Fora d'àmbit	P.12.7001.03	ConSORCI de La Mina. Transferència de capital	2.300.000,00
	P.12.6001.04	Centre d'acollida d'animals de companyia. Construcció	211.854,27
	P.12.7010.01	Conveni cooperació Ajunt. Betlem. Transferència de capital	60.000,00
	P.12.6012.02	Centre d'acollida d'animals de companyia. Redacció de Projecte	53.697,34
	P.12.6001.04	Masia Can Puig. Rehabilitació (fase 2 i 3)	12.248,52

#### ConSORCI de la Mina. Transferència de capital

##### P.12.7001.03

A l'any 2000 es va engegar el Pla de Transformació del barri de la Mina, projecte pel que es va constituir el Consorci de la Mina, integrat per la Generalitat de Catalunya, Ajuntament de Sant Adrià de Besos i de Barcelona, i Diputació de Barcelona.

Es tracta de fer una intervenció global i integrada en els diferents àmbits: cívic, social, seguretat i prevenció, desenvolupament de la vida comunitària i convivència, educativa, cultural, d'inserció laboral i també millora de les condicions d'habitabilitat, amb habitatges protegits, locals i places d'aparcament, així com rehabilitació d'habitatges i millora de la seva accessibilitat.



Àrea	Drets Socials, Justícia Global, Feminismes i LGTBI
Executor	G.A. Drets Socials, Justícia Global, Feminismes i LGTBI
Tipologia / subtipologia	Transferència de Capital
Eix estratègic	01 Drets Socials
Import liquidat 2023	2.300.000,00 eur



### 3.2.4 Perspectiva: Tipologia de Mandat

#### Distribució de la Inversió

TIPOLOGIA	SUBTIPOLOGIA	LIQUIDAT 2023	PES INVERSIÓ		EXECUTAT (Liq/Previsió)
			Per Subt.	Per Tipol.	
Adquisició	Expropiació	16.041.610,72	54,36%		100,00%
	Pendent	13.470.148,22	45,64%		100,00%
<b>Total Adquisició</b>		<b>29.511.758,94</b>	<b>100,00%</b>	<b>4,13%</b>	<b>100,00%</b>
Equipament	Equipament Administratiu	5.516.716,07	5,20%		66,19%
	Equipament Comercial	15.625.644,01	14,72%		87,35%
	Equipament Cultural	15.166.138,62	14,28%		61,91%
	Equipament Educatiu	18.523.668,19	17,45%		98,55%
	Equipament Esportiu	11.368.486,54	10,71%		80,78%
	Equipament Multiequipament	28.204,40	0,03%		100,00%
	Equipament Seguretat	1.080.850,56	1,02%		100,00%
	Equipament Singular	6.993.840,50	6,59%		77,74%
	Equipament Social	31.722.437,00	29,88%		96,91%
Equipament Diversos	156.458,28	0,15%		100,00%	
<b>Total Equipament</b>		<b>106.182.444,17</b>	<b>100,00%</b>	<b>14,85%</b>	<b>83,88%</b>
Habitatge	Habitatge Social	113.692.004,77	93,60%		94,30%
	Rehabilitació	7.767.592,33	6,40%		98,02%
<b>Total Habitatge</b>		<b>121.459.597,10</b>	<b>100,00%</b>	<b>16,98%</b>	<b>94,53%</b>
Manteniment	Aigua i Clavaguera	951.600,95	1,03%		42,77%
	Energia	184.743,14	0,20%		100,00%
	Equipament Administratiu	874.509,96	0,94%		47,24%
	Equipament Comercial	8.191.732,19	8,85%		74,55%
	Equipament Cultural	6.525.185,86	7,05%		69,86%
	Equipament Educatiu	28.089.695,02	30,34%		94,74%
	Equipament Esportiu	4.646.881,14	5,02%		79,79%
	Equipament Multiequipament	791.710,86	0,86%		100,00%
	Equipament Salut	406.765,15	0,44%		96,30%
	Equipament Seguretat	2.830.787,92	3,06%		84,39%
	Equipament Singular	1.755.735,42	1,90%		85,43%
	Equipament Social	4.022.949,96	4,35%		98,80%
	Equipament Diversos	7.844.900,41	8,47%		85,17%
	Infraestructures	2.650.949,50	2,86%		34,55%
	Parcs	5.812.134,72	6,28%		52,17%
	Verd urbà i zones forestals	1.811.757,47	1,96%		100,00%
	Vials	13.974.177,99	15,10%		39,76%
Diversos	1.201.625,10	1,30%		19,62%	
<b>Total Manteniment</b>		<b>92.567.842,76</b>	<b>100,00%</b>	<b>12,94%</b>	<b>65,25%</b>
Reserva	Pla de Barris	1.095.743,14	69,72%		94,14%
	Reserva	476.000,00	30,28%		0,88%
<b>Total Reserva</b>		<b>1.571.743,14</b>	<b>100,00%</b>	<b>0,22%</b>	<b>2,86%</b>

TIPOLOGIA	SUBTIPOLOGIA	LIQUIDAT 2023	PES INVERSIÓ		EXECUTAT (Liq./Previsió)
			Per Subt.	Per Tipol.	
Sistemes d'informació	TIC	25.711.121,72	100,00%		77,49%
<b>Total Sistemes d'informació</b>		<b>25.711.121,72</b>	<b>100,00%</b>	<b>3,59%</b>	<b>77,49%</b>
	Aigua i Clavaguera	281.844,01	0,10%		93,19%
	Aparcaments	7.451.645,00	2,70%		100,00%
	Energia	134.823,52	0,05%		100,00%
	Infraestructures	47.777.125,01	17,32%		86,04%
Transformació urbanística i espai públic	Parcs	26.970.668,69	9,78%		114,00%
	Reparcel·lació	17.635.115,82	6,39%		100,00%
	Residus	2.359.453,18	0,86%		94,67%
	Verd urbà i zones forestals	185.721,35	0,07%		13,32%
	Vials	143.843.451,37	52,15%		95,05%
	Diversos	29.189.992,62	10,58%		98,18%
<b>Total Transformació urbanística i espai públic</b>		<b>275.829.840,57</b>	<b>89,42%</b>	<b>38,57%</b>	<b>95,22%</b>
Transferència de capital	Transferència	60.283.201,52	100,00%		98,68%
<b>Total Transferència de capital</b>		<b>60.283.201,52</b>	<b>100,00%</b>	<b>8,43%</b>	<b>98,68%</b>
Altres	Altres	2.106.939,57	100,00%		93,84%
<b>Total Altres</b>		<b>2.106.939,57</b>	<b>100,00%</b>	<b>0,29%</b>	<b>93,84%</b>
<b>TOTAL GENERAL</b>		<b>715.224.489,49</b>		<b>100,00%</b>	<b>82,43%</b>

### Pes de la inversió per Tipologia

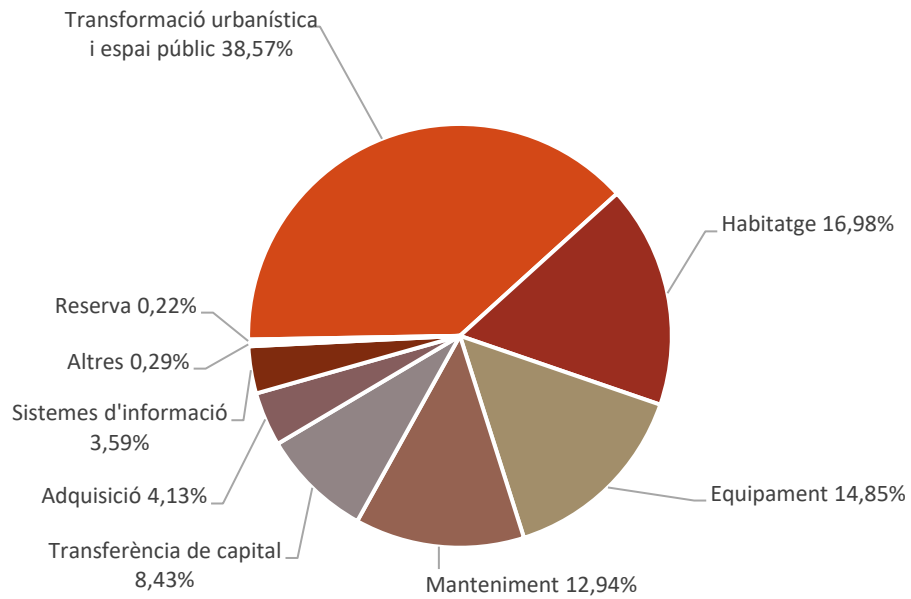

### Percentatge executat

$$\% \text{Executat} = \text{Liquidat} / \text{Previsió}$$

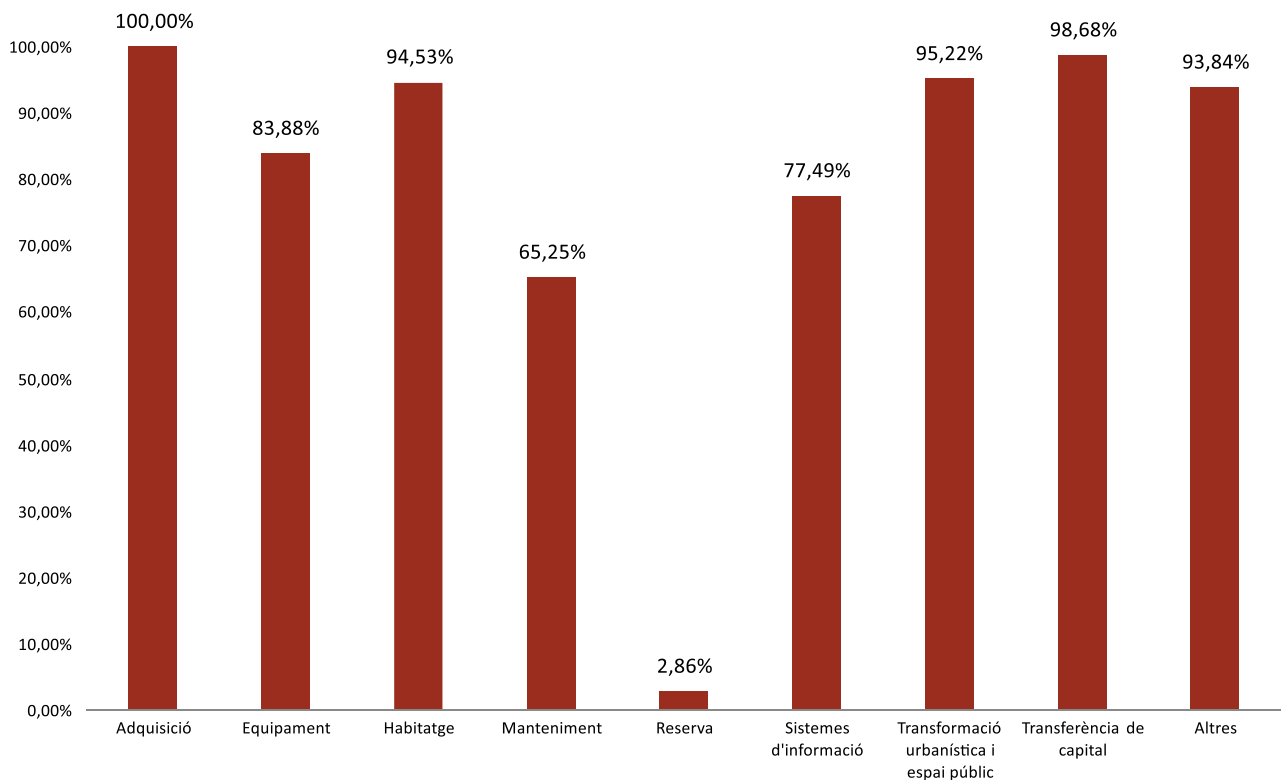

### 3.2.5 Perspectiva Pla d'Actuació Municipal (PAM)

#### Distribució de la Inversió

EIX ESTRATÈGIC	LIQUIDAT 2023	PES INVERSIÓ (Liq./Liq. Total)
01 Drets Socials	61.355.147,77	8,58%
02 Emergència climàtica	120.442.563,02	16,84%
03 Progrés econòmic	77.836.701,43	10,88%
04 Dret a la ciutat	341.519.336,53	47,75%
05 Aprenentatges, creativitat i vincles	86.579.616,38	12,11%
06 Governança	27.491.124,36	3,84%
<b>TOTAL GENERAL</b>	<b>715.224.489,49</b>	<b>100,00%</b>

#### Inversió liquidada per eixos estratègics

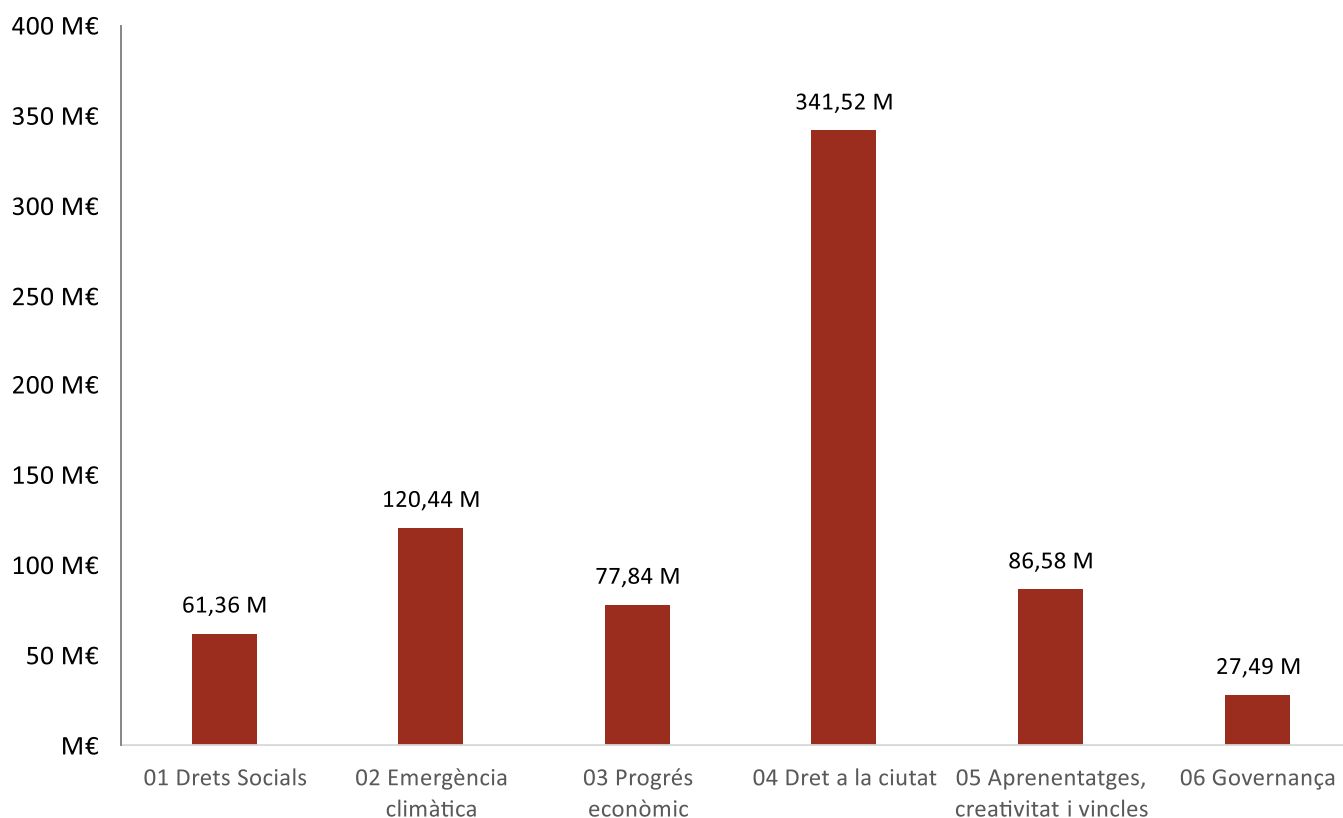

### Pes de la inversió per eixos estratègics

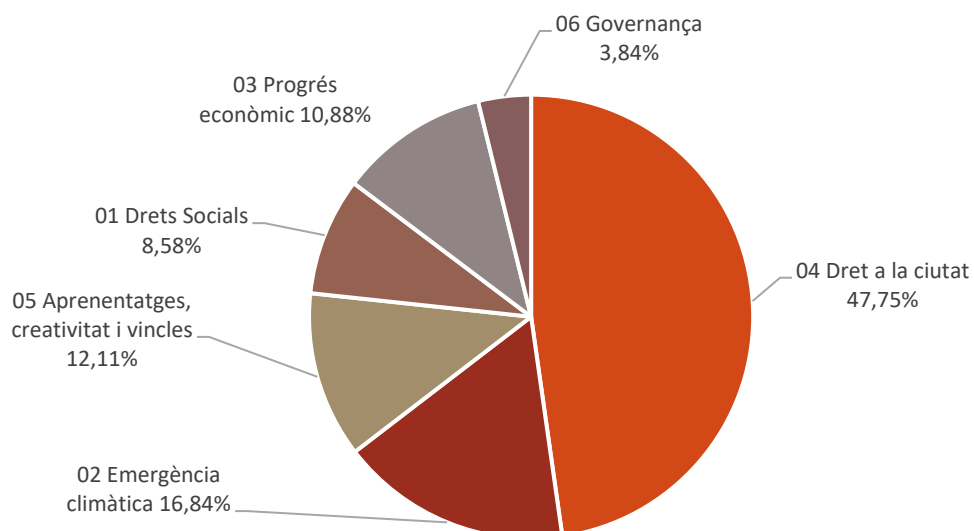

### 3.3 Evolució despeses de capital darrers anys

#### Evolutió despeses

EXERCICI	EXECUTAT (Liq./Aprovat)	
	%	MITJANA
2008	88,84%	
2009	90,82%	83,22%
2010	70,31%	
2011	82,92%	
2012	84,75%	93,26%
2013	94,45%	
2014	97,35%	
2015	96,50%	
2016	97,34%	97,73%
2017	97,69%	
2018	97,47%	
2019	98,42%	
2020	94,49%	
2021	94,14%	93,25%
2022	90,99%	
2023	93,37%	

#### % Evolució del Executat

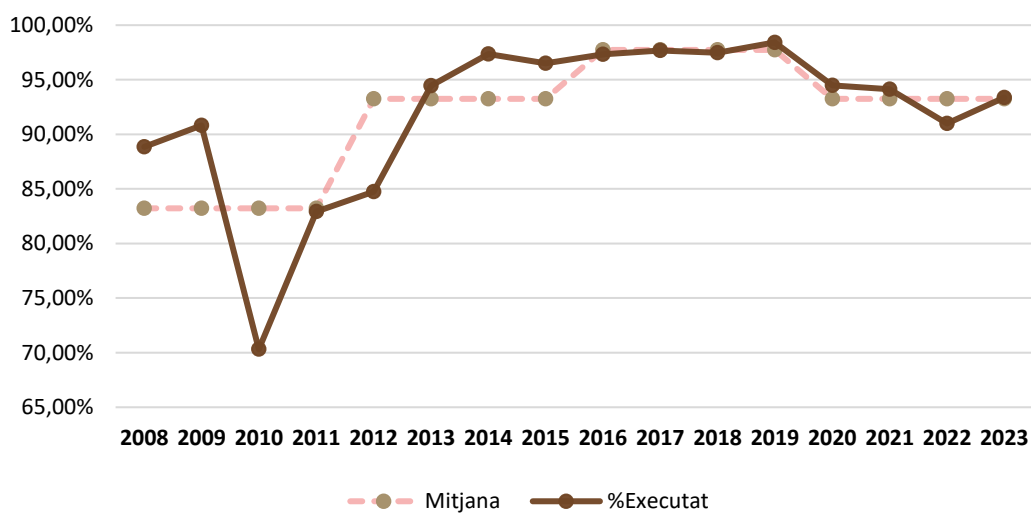

**4.**

**INGRESSOS DE  
CAPITAL 2023**

## 4.1. Ingressos de Capital

### Venda d'Inversions Reals

OPERACIONS DE CAPITAL	PREVISIÓ INICIAL	PREVISIÓ DEFINITIVA	DRETS LIQUIDATS	PES INGRESSOS (Liquidat/Total)
<b>6 - VENDA D'INVERSIONS REALS</b>	<b>100.160,00</b>	<b>100.160,00</b>	<b>1.289.035,37</b>	<b>100,00%</b>
<b>60 - DE TERRENYS</b>	<b>100.070,00</b>	<b>100.070,00</b>	<b>844.557,97</b>	<b>65,52%</b>
<b>600 - SOLARS</b>	<b>10,00</b>	<b>10,00</b>	<b>9.337,01</b>	<b>0,72%</b>
60000 - Venda de solars	10,00	10,00	9.337,01	0,72%
<b>602 - PARCELES</b>	<b>100.000,00</b>	<b>100.000,00</b>	<b>4.906,00</b>	<b>0,38%</b>
60200 - Venda parcel·les sobrants via pública	100.000,00	100.000,00	4.906,00	0,38%
<b>603 - PATRIMONI PÚBLIC DEL SÓL</b>	<b>30,00</b>	<b>30,00</b>	<b>464.300,67</b>	<b>36,02%</b>
60300 - Venda Solars PMH	10,00	10,00	-	-
60301 - Permuta solars PMH	10,00	10,00	-	-
60302 - Altres indemnitzacions PMSH	10,00	10,00	464.300,67	36,02%
<b>609 - ALTRES TERRENYS</b>	<b>30,00</b>	<b>30,00</b>	<b>366.014,29</b>	<b>28,39%</b>
60900 - Indemnització substitutòria edificabilitat	10,00	10,00	366.014,29	28,39%
60901 - Indemnització per construccions	10,00	10,00	-	-
60902 - Expropiacions	10,00	10,00	-	-
<b>61 - DE LES DEMÉS INVERSIONS REALS</b>	<b>60,00</b>	<b>60,00</b>	<b>444.251,19</b>	<b>34,46%</b>
<b>619 - D'ALTRES INVERSIONS REALS</b>	<b>60,00</b>	<b>60,00</b>	<b>444.251,19</b>	<b>34,46%</b>
61900 - Reversió de finques	10,00	10,00	-	-
61901 - Venda places aparcaments	10,00	10,00	261.361,00	20,28%
61902 - Habitatges i locals negoci	10,00	10,00	182.890,19	14,19%
61928 - Venda elements de transport	10,00	10,00	-	-
61950 - Venda habitatges i locals PMH	10,00	10,00	-	-
61990 - Altre immobilitzat material	10,00	10,00	-	-
<b>68 - REINTEGRAMENT PER OP. CAPITAL</b>	<b>30,00</b>	<b>30,00</b>	<b>226,21</b>	<b>0,02%</b>
<b>680 - D'EXERCICIS TANCATS</b>	<b>30,00</b>	<b>30,00</b>	<b>-</b>	<b>-</b>
68000 - Reint. transf. cap. empreses del grup	10,00	10,00	-	-
68001 - Reint. TC exercicis tancats	10,00	10,00	226,21	0,02%
68009 - Reintegrament ADOJ exer. anteriors	10,00	10,00	-	-
<b>TOTAL GENERAL Venda d'inversions Reals</b>	<b>100.160,00</b>	<b>100.160,00</b>	<b>1.289.035,37</b>	<b>100,00%</b>



## Transferències de Capital

OPERACIONS DE CAPITAL	PREVISIÓ INICIAL	PREVISIÓ DEFINITIVA	DRETS LIQUIDATS	PES INGRESSOS (Liquidat/Total)
<b>7 - TRANSFERENCIES DE CAPITAL</b>	<b>159.842.950,00</b>	<b>201.900.903,25</b>	<b>139.397.881,20</b>	<b>100,00%</b>
<b>72 - DE L'ESTAT</b>	<b>5.000.030,00</b>	<b>39.121.034,68</b>	<b>59.739.923,22</b>	<b>42,86%</b>
<b>720 - DE L' ADMINISTRACIÓ GENERAL DE L'ESTAT</b>	<b>5.000.020,00</b>	<b>39.121.024,68</b>	<b>59.739.923,22</b>	<b>42,86%</b>
72000 - Aportacions de l'AG Estat	10,00	10,00	-	-
72011 - Fons Estatal Ocupació i Sost. Local	10,00	10,00	-	-
72014 - Aportació Ministerio de Educación, Cultura y Depor	5.000.000,00	5.000.000,00	5.000.000,00	3,59%
72095 - Aportacions NGEU (MRR) AGE	-	34.121.004,68	54.739.923,22	39,27%
<b>723 - DE SOC. MERC. ESTATALS, ENTITATS PUBL.EM</b>	<b>10,00</b>	<b>10,00</b>	-	-
72390 - De soc. mercantils estats, EPE's i altres	10,00	10,00	-	-
<b>75 - DE COMUNITATS AUTÒNOMES</b>	<b>9.500.040,00</b>	<b>10.773.363,00</b>	<b>55.069.579,34</b>	<b>39,51%</b>
<b>750 - DE L'ADM GENERAL DE LA COMUNITAT AUTÒNOM</b>	<b>9.500.020,00</b>	<b>9.500.020,00</b>	<b>54.664.148,45</b>	<b>39,21%</b>
75001 - Aportació Generalitat	10,00	10,00	332.951,32	0,24%
75030 - Transf. capital conveni en matèria d'educació	9.000.000,00	9.000.000,00	8.999.911,24	6,46%
75031 - Aportació Gen Cat/places educ. preescolar	10,00	10,00	-	-
75081 - Aport. Generalitat Biblioteques	500.000,00	500.000,00	500.000,00	0,36%
75084 - Aport. Generalitat-Atenció violència masclista	-	-	44.771.285,89	32,12%
75085 - Aportacions NGEU (MRR) Generalitat	-	-	60.000,00	0,04%
<b>751 - D'ORGANISMES AUTÒNOMS GENERALITAT</b>	<b>20,00</b>	<b>20,00</b>	<b>33.009,00</b>	<b>0,02%</b>
75100 - Aportació Consell Català de l'Esport	10,00	10,00	33.009,00	0,02%
75103 - Aportacions OOAA de la Generalitat	10,00	10,00	-	-
<b>753 - DE SOC. MERC. ESTATALS, ENTITATS PUBL.EMPRES. I AL</b>	<b>-</b>	<b>1.273.323,00</b>	<b>372.421,89</b>	<b>0,27%</b>
75300 - Aportació Servei Català de la Salut	-	1.273.323,00	372.421,89	0,27%
<b>76 - D'ENTITATS LOCALS</b>	<b>20.342.830,00</b>	<b>20.377.920,00</b>	<b>17.649.895,63</b>	<b>12,66%</b>
<b>761 - DE DIPUTACIONS, CONSELLS O CABILDOS</b>	<b>20.342.830,00</b>	<b>20.377.920,00</b>	<b>17.649.895,63</b>	<b>12,66%</b>
76100 - De la Diputació de Barcelona	20.342.830,00	20.377.920,00	17.649.895,63	12,66%
<b>77 - APORT. EMPRESES PRIVADES</b>	<b>10,00</b>	<b>4.794.645,57</b>	<b>4.794.635,57</b>	<b>3,44%</b>
<b>77000 - Aportacions d'empreses privades</b>	<b>10,00</b>	<b>4.794.645,57</b>	<b>4.794.635,57</b>	<b>3,44%</b>
78 - APORT. FAMÍLIES I INSTITUC. S/AFANY LUCRE	10,00	4.794.645,57	4.794.635,57	3,44%
<b>78000 - Aportacions famílies i institucions s/afany lucre</b>	<b>10,00</b>	<b>1.817.110,00</b>	<b>1.817.100,00</b>	<b>1,30%</b>
79105 - Conveni PO FEDER Catalunya 2014-2020	10,00	1.817.110,00	1.817.100,00	1,30%
<b>79113 - Projecte EDUSI-Eix Besòs</b>	<b>125.000.030,00</b>	<b>125.016.830,00</b>	<b>326.747,44</b>	<b>0,23%</b>
79700 - Altres aportacions de la UE	10,00	10,00	309.947,44	0,22%
79113 - Projecte EDUSI-Eix Besòs	10,00	10,00	-	-
79117 - FEDER 2019-2021 refugis climàtics escoles	10,00	10,00	-	-
79700 - Altres aportacions de la UE	125.000.000,00	125.016.800,00	16.800,00	0,01%

## Convenis actuals

Dins l'anualitat 2023 s'ha ingressat 150,23M corresponents a justificacions d'aquest any i anteriors i bestretes per projectes finançats per altres Institucions mitjançant Conveni.

El detall per convenis és el següent:

### Generalitat de Catalunya

Conveni Generalitat	Subvenció atorgada	Ingressat 2023	Ingressat Acumulat
Obres de reforma, ampliació i millora de Centres Educatius Públics 2020-2025. (Despesa inversió i corrent)	52.000.000,00	17.994.601,87	21.994.601,87
<b>TOTAL</b>	<b>52.000.000,00</b>	<b>17.994.601,87</b>	<b>21.994.601,87</b>

### Servei Català de la Salut

Conveni Servei Català de la Salut	Subvenció atorgada	Ingressat 2023	Ingressat Acumulat
Obres ampliació CAP Besòs	5.425.696,00	187.544,00	187.544,00
<b>TOTAL</b>	<b>5.425.696,00</b>	<b>187.544,00</b>	<b>187.544,00</b>

### Institucions sense afany de lucre

Institucions sense afany de lucre	Descripció projecte	Conveni	Ingressat 2023
Futbol Club Barcelona	Pla Mobilitat i Serv. Urbans Estadi	1.817.100,00	1.817.100,00
<b>TOTAL</b>		<b>1.817.100,00</b>	<b>1.817.100,00</b>

### Empreses privades

Empreses privades	Descripció projecte	Conveni	Ingressat 2023
Funerària San Ricardo	C. Viriat i entorns. Reurbanització	125.000	125.000
Inmobiliària Colonial SOCIMI SA	Jardins Clara Campoamor	229.464,59	229.464,59
Merlin Properties SOCIMA SA	Jardins Clara Campoamor	590.051,81	590.051,81
Indicesea l'Illa SL	Jardins Clara Campoamor	1.990.896,62	1.990.896,62
Bahosa SA	Jardins Clara Campoamor	446.613,82	446.613,82
Gestora Vertice de Inversiones SL	Jardins Clara Campoamor	7.315,23	7.315,23
CRESA Patrimonial SL	Jardins Clara Campoamor	7.315,23	7.315,23
RAFAS Servicios Inmobiliarios	Jardins Clara Campoamor	1.397.978,27	1.397.978,27
<b>TOTAL</b>		<b>4.794.636,57</b>	<b>4.794.636,57</b>

## Diputació de Barcelona

Al desembre del 2020 es va signar el Conveni per "Xarxa de Governos Locals 2020-2023 amb una aportació inicial prevista de 50M. A l'octubre del 2022 es formalitzà una Addenda al Conveni, amb el reajustament dels imports de les anualitats 2022 i 2023 de les actuacions conveniades. També s'ha renunciat a imports no justificats de l'anualitat 2021, de forma que l'aportació final total serà de 49,86M.

Al 2023 es van justificar i cobrar 17,65M.

Les actuacions i l'aportació per a inversions de la Diputació son les següents:

Conveni Diputació Barcelona 2020-2023	Subvenció atorgada	Justificat al 2023	Justificat acumulat	Ingressat al 2023	(Renúncia)
Nou equipament cultural a Fabra i Coats	11.705.601,53	4.585.706,24	9.696.360,37	4.585.706,24	
Pavelló esportiu municipal l'Illa	2.547.716,97	1.155.803,73	1.507.145,15	1.155.803,73	27.020,93
Centre poliesportiu provisional al Parc de Bederrida	516.411,02	441.346,05	480.503,00	441.346,05	100.000,00
Centre Esportiu Municipal Espronceda	2.992.441,69	2.435.664,05	2.992.441,69	2.435.664,05	
Centre Esportiu Municipal La Sagrera	1.683.586,77	1.355.508,67	1.683.586,77	1.355.508,67	15.296,18
Actuacions en equipaments esportius	4.583.194,00	1.333.378,83	4.548.764,12	1.298.948,95	
Fons Incondicional pel manteniment d'equipaments de la ciutat de Barcelona, RAMS i altres	20.000.000,00	6.376.917,94	18.922.233,95	6.376.917,94	
Reurbanització de la Rambla: Àmbit Colom-Santa Madrona	3.900.000,00				
Construcció de l'equipament a la Plaça Sarrià ( Biblioteca i Seu del Districte)	1.928.730,91				
<b>TOTAL</b>	<b>49.857.682,89</b>	<b>17.684.325,51</b>	<b>39.831.035,05</b>	<b>17.649.895,63</b>	<b>142.317,11</b>

## Ministeri d'Educació i Cultura

Conveni Capitalitat	Subvenció atorgada	Justificat acumulat	Ingressat 2023	Ingressat Acumulat	(*)
Subvenció capitalitat inversions Ens culturals	5.000.000	5.000.000	10.000.000	10.000.000	(*)
<b>TOTAL</b>	<b>5.000.000</b>	<b>5.000.000</b>	<b>10.000.000</b>	<b>10.000.000</b>	

(\*) Aportació corresponent al 2022 i 2023

**Fons Europeus**

Al 2023 s'ha cobrat 1,39M de PO FEDER RIS3CAT (0,31M cap.7 i 1,08M cap.4), i 96,13M dels diversos projectes Next Generation (93,32M cap. 7 i 2,81M cap. 4).

Fons europeus oberts més significatius:

CONVENI FONTS EUROPEUS	Import Subvencionat	Justificat Acumulat	Percentatge Subvenció	Import cobrat 2023	Ingressat Acumulat
PO FEDER Catalunya 2014-2020. RIS3CAT	40.000.000,00	10.438.789,86	50%	1.388.494,83	4.449.349,12
SECUR CITIES (Despesa inversió i corrent)	1.264.819,61	1.153.542,19	90%	141.686,51	1.153.542,19
SPIRIT (Despesa inversió i corrent)	150.000,00	123.039,13	100%	123.039,13	123.039,13
NEXT GENERATION	187.475.428,00	A la finalització del projecte	divers	96.134.231,81	108.088.531,67
<b>TOTAL</b>	<b>228.890.247,61</b>	<b>11.715.371,18</b>		<b>97.787.452,28</b>	<b>113.814.462,11</b>

**OPERACIONS PO FEDER CATALUNYA A 31 DE DESEMBRE DEL 2023**

NOM OPERACIÓ	Cost Subvencionable	Subv. 50%
Millora del teixit econòmic-empresarial de la ciutat de Barcelona	4.666.816,32	2.333.408,16
Foment de l'emprenedoria i serveis d'incubació	4.293.114,49	2.146.557,25
Digitalització de serveis públics	1.410.055,87	705.027,94
Desenvolupament de la plataforma d'OpenData CityOs i els punts de connexió i transferència de dades.	1.028.719,01	514.359,51
Serveis promoció autonomia personal i gent gran	1.516.895,61	758.447,81
Serveis d'atenció primària i urgències	1.191.840,97	595.920,49
Plataforma de Gestió reg intel·ligent	310.526,39	155.263,20
Nou sistema de telecontrol de fonts ornamentals	160.330,58	80.165,29
<b>TOTAL</b>	<b>14.578.299,24</b>	<b>7.289.149,65</b>

**PROJECTES FONS NEXT GENERATION A 31 DE DESEMBRE DE 2023. ACTUACIONS D'INVERSIÓ**

NOM PROJECTE	Import Subvenció	Percentatge subvenció	Import cobrat 2023	Ingressat Acumulat
Implantació de zones de baixes emissions i la transformació i la transformació digital i sostenible del transport urbà.	74.888.167,00	90,00%	50.549.512,72	50.549.512,72
Impuls a la mobilitat sostenible i segura en la ZBE2 de Barcelona 2022	33.283.640,00	90,00%		
Projecte de rehabilitació econòmica dels mercats i comerços de proximitat (PYMES) de Barcelona	8.162.229,00	60,00%		8.162.229,00
Transformació digital i modernització de les Administracions de les Entitats Locals	6.084.142,00	100,00%		3.042.070,86
Execució projectes DS procedents del MRR	13.838.014,00	100,00%		
Conveni col·laboració Dep. Igualtat i Feminismes i Aj. BCN per l'impuls de polítiques d'igualtat 22-25	2.000.000,00	100,00%		750.000,00
Plans Territorials de Sostenibilitat Turística a Destinacions (Despesa inversió i corrent)	40.848.876,08	100,00%	40.848.876,08	40.848.876,08
Programa d'Impuls a la Rehabilitació dels Edificis Públics Local L1 Edifici Palo Alto i Edifici Serveis Editorials	2.103.370,00	100,00%	2.103.370,46	2.103.370,46
Programa d'Impuls a la Rehabilitació dels Edificis Públics Local L1	2.087.040,00	85,00%	2.087.040,04	2.087.040,04
Creació noves places primer cicle d'educació infantil en centres públics I	4.179.950,00	100,00%	545.432,51	545.432,51
<b>TOTAL</b>	<b>187.475.428,00</b>		<b>96.134.231,81</b>	<b>108.088.531,67</b>

**5.**

**ANNEXOS**

## Inversió per habitant segons annexos

### Inversió per habitant en referència als annexos.

DISTRICTE	PIM CONCRETES	PIM DETALL ALS ANNEXOS					MERCATS ANNEX 4	SUPERILLES ANNEX 5	INVERSIÓ/HABITANT
		C. EDUCATIUS I ESCOLES BRESSOL ANNEX 1	ESCOLES BRESSOL IMEB ANNEX 2	EQUIPAMENTS ESPORTIUS ANNEX 3					
Ciutat Vella	425,59	13,94	0,42	0,29	19,58	0,00	<b>459,82</b>		
Eixample	56,06	11,14	0,46	0,46	6,82	135,64	<b>210,58</b>		
Sants-Montjuïc	240,86	11,84	1,25	2,10	5,22	0,00	<b>261,26</b>		
Les Corts	271,14	6,15	0,14	0,00	0,85	0,00	<b>278,28</b>		
Sarrià-Sant Gervasi	91,07	2,74	0,09	0,14	2,21	0,66	<b>96,92</b>		
Gràcia	205,52	4,43	0,93	0,00	1,30	0,00	<b>212,19</b>		
Horta-Guinardó	191,80	7,37	0,69	2,02	3,02	0,00	<b>204,89</b>		
Nou Barris	187,47	3,61	1,08	0,44	3,67	0,00	<b>196,28</b>		
Sant Andreu	242,78	15,16	1,56	0,46	1,59	0,00	<b>261,56</b>		
Sant Martí	300,82	25,36	0,35	1,50	1,82	0,00	<b>329,85</b>		

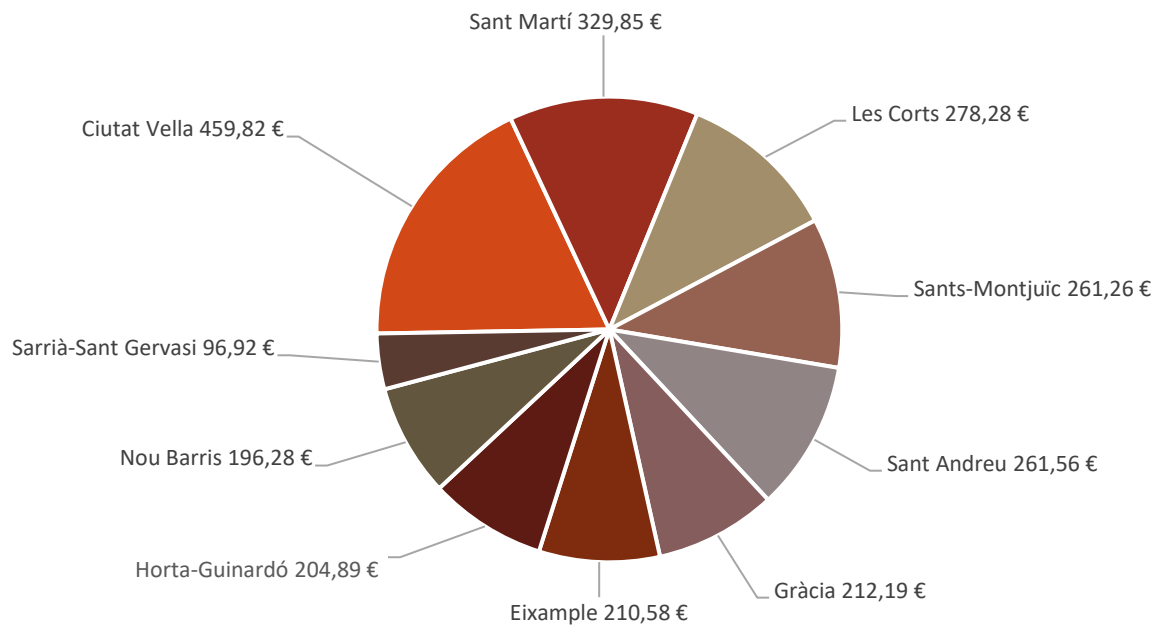

## 5.1 Annex I

### Detall manteniment centres educatius CEB

BARRI	CENTRE	LIQUIDAT 2023
El Barri Gòtic	Escola Baixeras	1.144,17
	Escola Drassanes	2.261,27
	Institut Escola Sant Felip Neri	242.030,71
	SE de Ciutat Vella	4.273,30
		<b>249.709,45</b>
El Raval	CFA Barri Gòtic	300,80
	EA Escola Massana	25.568,90
	Escola Castella	1.128,82
	Escola Collaso i Gil	3.623,19
	Escola Mediterrània	12.799,68
	Escola Milà i Fontanals	9.578,78
	Escola Rubén Darío	8.681,72
	Institut de Logística de Barcelona	12.536,23
	Institut Milà i Fontanals	6.394,84
Institut Miquel Tarradell	4.953,05	
Institut-Escola Elisabets	42.958,17	
		<b>128.524,18</b>
La Barceloneta	CFA Barceloneta	300,80
	Escola Alexandre Galí	11.170,56
	Institut de Nàutica de Barcelona	706.711,79
	Institut Joan Salvat i Papasseit	349.142,24
Institut Narcís Monturiol Dt. 1	484,11	
		<b>1.067.809,50</b>
Sant Pere, Santa Caterina i la Ribera	Escola Cervantes	4.297,67
	Escola Parc de la Ciutadella	1.132,83
	Escola Pere Vila	21.031,36
	Institut Bonanova	768,99
	Institut EMAV	1.348,62
	Institut Pau Claris	4.819,13
Institut Verdaguier	4.460,97	
		<b>37.859,57</b>
<b>Total Ciutat Vella</b>		<b>1.483.902,70</b>
El Fort Pienc	Escola Fort Pienc	22.230,51
	Escola Ramon Llull	74.920,06
	Institut Fort Pius	6.436,10
		<b>103.586,67</b>
La Dreta de l'Eixample	Conservatori Municipal de Música	150,40
	Escola 9 Graons	477.952,55
	Escola Carlit	29.395,44
	Escola de la Concepció	46.183,93
	Institut Escola Eixample	212.552,38
	Institut Jaume Balmes	6.436,10
Institut Viladomat	58.478,08	
		<b>831.148,88</b>
La Nova Esquerra de l'Eixample	EA La Industrial	12.819,90
	Escola Auró	27.869,50
	Escola Diputació	69.412,68
	Escola Els Llorers	9.329,99
	Escola Entença	302.218,56
	Escola Joan Miró	1.152,56
Escola Xirinacs	131.103,66	



BARRI	CENTRE	LIQUIDAT 2023
	Institut Angeleta Ferrer	946,25
	Institut Ernest Lluch	183,31
	Institut Escola del Treball	2.248,25
		<b>557.284,66</b>
	EBM Leonor Serrano	5.203,00
	Escola Encants	33.647,51
La Sagrada Família	Escola Fructuós Gelabert	63.515,53
	Escola Gaia	206.077,27
	Escola Tabor	26.723,01
	Institut-Escola Sicília	48.903,32
		<b>384.069,64</b>
	Escola Mallorca	871.852,98
L'Antiga Esquerra de l'Eixample	Institut Escola Londres	151.798,67
	Institut Poeta Maragall	946,25
	SE de l'Eixample	16.559,65
		<b>1.041.157,55</b>
	Escola Aldana	49.639,49
Sant Antoni	Escola Ferran Sunyer	26.617,87
	Institut Lluïsa Cura	1.832,73
		<b>78.090,09</b>
<b>Total l'Eixample</b>		<b>2.995.337,49</b>
	CREDA Pere Barnils	13.770,19
	Escola Bosc de Montjuïc	1.632,76
	Escola Mossèn Jacint Verdaguer	82.356,47
El Poble Sec	Escola Poble-sec	2.836,83
	Escola Tres Pins	5.970,14
	Institut Bosc de Montjuïc	4.476,20
	Institut Consell de Cent	4.460,97
		<b>115.503,56</b>
	Escola Francesc Macià	20.729,73
Hostafrancs	Institut Escola Arts (Esc. Miquel Bleach + INS J. Coromines)	28.444,46
		<b>49.174,19</b>
	Escola Cavall Bernat	4.690,65
		<b>4.690,65</b>
	Escola La Muntanyeta	1.504,07
	Escola Pau Vila	5.398,59
La Font de la Guatlà	Institut de l'Esport de Barcelona	322.046,78
	Institut XXV Olimpíada	946,25
		<b>329.895,69</b>
	Escola Bàrkeno	22.870,79
	Escola Can Clos	607.553,63
	Escola El Polvorí	8.269,89
	Escola Enric Granados	5.667,41
La Marina de Port	Escola Ramon Casas	382,87
	Escola Seat	23.168,71
	Institut Lluís Domènech i Montaner	946,25
	Institut Montjuïc	7.975,69
		<b>676.835,24</b>
	Institut dels Aliments de Barcelona	867.932,22
La Marina del Prat Vermell	Institut Mare de Déu de la Mercè	2.248,25
		<b>870.180,47</b>
	Escola Barrufet	1.151,70
Sants	Escola Cal Maiol	22.784,90
	Escola Gayarre	10.900,51
	Escola Jaume I	4.901,65

BARRI	CENTRE	LIQUIDAT 2023
	Escola Pràctiques	44.604,27
	Institut Sants (abans Institut Emperador Carles)	56.188,91
		<b>140.531,94</b>
Sants - Badal	Escola Lluís Vives	7.711,86
	Institut Lluís Vives	6.640,04
		<b>14.351,90</b>
<b>Total Sants Montjuic</b>		<b>2.201.163,64</b>
La Maternitat i Sant Ramon	Escola Pau Romeva	3.938,20
	Institut Les Corts	7.788,50
		<b>11.726,70</b>
	Escola Anglesola	567,45
	Escola Barcelona	14.004,23
	Escola Duran i Bas	418.915,95
Les Corts	Escola Ítaca	19.563,99
	Escola Lavínia	1.128,84
	Institut-Escola Tres Fonts de les Corts (antic IE Plaça Comas)	12.435,29
	SE Les Corts	16.705,81
		<b>483.321,56</b>
Pedralbes	Institut Pedralbes (INS Joan Boscà + INS Ausiàs March)	10.229,89
		<b>10.229,89</b>
<b>Total Les Corts</b>		<b>505.278,15</b>
	Escola Poeta Foix	48.561,52
El Putxet i el Farró	Institut Josep Serrat i Bonastre	3.263,80
	SE de Sarrià-Sant Gervasi	6.343,06
		<b>58.168,38</b>
Sant Gervasi - Galvany	Institut Menéndez y Pelayo	10.027,24
	Institut Montserrat	126.940,87
		<b>136.968,11</b>
Sant Gervasi - la Bonanova	EASD La Llotja	585,68
	Institut-Escola Projecte	66.558,49
		<b>67.144,17</b>
	Escola Dolors Monserdà-Santa Pau	9.265,75
Sarrià	Escola Orlandai	55.611,45
	Escola Tàber	1.151,12
	Institut Escola Costa i Llobera	58.111,73
		<b>124.140,05</b>
Vallvidrera, el Tibidabo i les Planes	CEE Vil·la Joana	6.529,17
	Escola Els Xiprers	9.765,10
	Escola Nabí	8.152,43
		<b>24.446,70</b>
<b>Total Sarrià-Sant Gervasi</b>		<b>410.867,41</b>
	Escola La Sedeta	60.956,27
	Escola Pau Casals-Gràcia	1.294,79
El Camp d'en Grassot i Gràcia Nova	Escola Sagrada Família	55.047,21
	Institut La Sedeta	10.124,37
	Institut Montserrat Roig (abans Secretari Coloma)	11.490,41
		<b>138.913,05</b>
La Salut	Escola Baldiri Reixac	1.138,82
	Escola Turó del Cargol	25.262,36
	SE de Gràcia	5.195,59
		<b>31.596,77</b>
La Vila de Gràcia	Escola Josep Maria Jujol	13.220,88
	Escola L'Univers	1.339,71
	Escola Patronat Domènech	9.659,38

BARRI	CENTRE	LIQUIDAT 2023
	Escola Reina Violant	21.266,05
	Escola Teixidores de Gràcia	166.791,12
	Institut Vila de Gràcia	4.460,97
		<b>216.738,11</b>
	Escola Josep Maria de Sagarra	1.348,42
	Escola La Farigola de Vallcarca	118.871,51
Vallcarca i els Penitents	Escola Montseny	3.167,46
	Escola Pare Poveda	4.588,50
	Escola Rius i Taulet	1.302,13
	Institut Vallcarca	28.626,42
		<b>157.904,44</b>
<b>Total Gràcia</b>		<b>545.152,37</b>
	Escola de les Aigües (antic Jovellanos)	2.218,95
	Escola Mas Casanovas	379.007,04
El Baix Guinardó	Institut Joan Brossa	11.102,81
	Institut Teresa Pàmies (abans Príncep de Girona)	7.788,50
	SE d'Horta-Guinardó	5.741,72
		<b>405.859,02</b>
	CFA El Carmel	2.192,51
	Escola El Carmel	35.217,43
El Carmel	Institut Escola Coves d'en Cimany	13.044,72
	Institut Ferran Tallada	414.938,11
	Institut-Escola Mirades	19.205,40
		<b>484.598,17</b>
	Escola del Mar	14.909,19
	Escola Estel-Guinardó	8.273,18
El Guinardó	Escola Parc del Guinardó	18.723,94
	Escola Torrent d'en Melis	4.200,72
	Institut Francisco de Goya	48.151,39
		<b>94.258,42</b>
Horta	Escola Mare Nostrum	7.050,47
		<b>7.050,47</b>
	Escola Àngels Garriga	10.912,10
	Escola Arc Iris	8.099,63
La Font d'en Fargues	Escola Font d'en Fargas	5.025,49
	Escola Heura	11.131,03
	Escola Pit-Roig	3.703,60
	Escola Torrent de Can Carabassa	1.293,58
		<b>40.165,43</b>
	CEE Folch i Camarasa	14.446,69
La Vall d'Hebron	Escola Pau Casals	7.812,26
		<b>22.258,95</b>
	CEE La Ginesta	4.187,60
	Escola Baloo	1.293,66
Montbau	Escola Els Pins	25.494,02
	Institut Anna Gironella de Mundet	57.672,40
	Institut Narcís Monturiol Dt. 7	1.531,93
		<b>90.179,61</b>
	Escola Mare de Déu de Montserrat	8.679,46
Sant Genís dels Agudells	Institut Vall d'Hebron	140.176,02
		<b>148.855,48</b>
<b>Total Districte Horta-Guinardó</b>		<b>1.293.225,55</b>
	CFA Canyelles	5.056,53
Canyelles	Escola Tomàs Moro	4.300,72

BARRI	CENTRE	LIQUIDAT 2023
		<b>9.357,25</b>
Ciutat Meridiana	CEE Sant Joan de la Creu	21.640,21
	CFA Ciutat Meridiana	2.501,84
	Escola Elisenda de Montcada	17.090,91
	Escola Ferrer i Guàrdia	41.742,85
	Escola Mestre Morera	4.734,24
		<b>87.710,05</b>
El Turó de la Peira	CEE Josep Pla	2.058,16
	Escola Calderón de la Barca	12.867,19
	Escola El Turó	18.125,03
	Institut Josep Pla	6.218,33
	SE Nou Barris	7.251,47
		<b>46.520,18</b>
La Guineueta	Escola Àgora	6.550,20
	Escola Marinada	55.708,14
	Institut Escola Artístic Oriol Martorell	4.761,77
	Institut La Guineueta	6.329,28
		<b>73.349,39</b>
La Prosperitat	Escola Mercè Rodoreda	11.939,33
	Escola Santiago Rusiñol	7.570,56
	Escola Tibidabo	3.040,58
	Escola Víctor Català	23.706,91
	Institut Nou Barris (antic Sant Andreu)	6.576,49
	Institut-Escola El Molí (Institut Galileo Galilei + Escola	4.528,94
		<b>57.362,81</b>
La Trinitat Nova	Institut Escola Trinitat Nova	22.470,02
	Institut Tecnològic de Barcelona	768,99
		<b>23.239,01</b>
Les Roquetes	Institut Escola Antaviana	14.169,47
	Institut Escola Turó de Roquetes	21.857,75
		<b>36.027,22</b>
Porta	EASD Deià	585,68
	Escola Palma de Mallorca	5.631,70
	Escola Splai	1.499,75
	Institut Escola d'Hoteleria i Turisme	585,68
	Institut Flos i Calcat	5.404,81
	Institut Valldemossa	6.218,33
		<b>19.925,95</b>
Torre Baró	Institut Pablo Ruiz Picasso	6.218,33
		<b>6.218,33</b>
Vallbona	Escola Ciutat Comtal	25.672,43
		<b>25.672,43</b>
Verdun	CFA Freire	188.430,41
	Escola Marta Mata	26.908,10
		<b>215.338,51</b>
Vilapicina i la Torre Llobeta	Escola Timbaler del Bruc	18.796,43
	Institut Barcelona-Congrés	5.673,16
	Institut Manuel Carrasco i Formiguera	4.460,97
		<b>28.930,56</b>
<b>Total Districte Nou Barris</b>		<b>629.651,69</b>
Baró de Viver	Escola Baró de Viver	4.667,43
<b>Total Barri</b>		<b>4.667,43</b>
El Bon Pastor	Escola La Maquinista	9.384,80
	Institut de Sostenibilitat i Medi Ambient de Barcelona	585,68

BARRI	CENTRE	LIQUIDAT 2023
	Institut Escola El Til·ler	8.269,73
		<b>18.240,21</b>
El Congrés i els Indians	Escola Doctor Ferran i Clua	4.800,79
	Escola Pompeu Fabra	5.900,76
	Institut L'Alzina	6.576,49
		<b>17.278,04</b>
La Sagrera	CEE Pont del Dragó	22.114,61
	Escola 30 Passos	615.478,30
	Escola Congrés-Indians	5.812,01
	Escola El Sagrer	122.863,93
	Escola L'Estel	59.875,64
	Escola Pegaso	12.291,76
	Institut Príncep de Viana	6.218,33
		<b>844.654,58</b>
La Trinitat Vella	Escola Ramón y Cajal	51,48
	Institut Escola Rec Comtal	28.409,14
		<b>28.460,62</b>
Navas	Escola Emili Juncadella	9.289,81
	Escola Octavio Paz	896,81
	Institut Dolors Aleu (abans Institut Joan Fuster)	35.400,80
		<b>45.587,42</b>
Sant Andreu	Escola Can Fabra	1.592,18
	Escola Eulàlia Bota	2.503,38
	Escola Ignasi Iglesias	18.438,28
	Escola Mestre Enric Gibert i Camins	50.981,04
	Escola Molí de Finestrelles (antic Sant Pere Nolasc)	967.279,41
	Escola Segre	84.515,21
	Escola Turó Blau	369,36
	Institut Doctor Puigvert	1.304,41
	Institut La Sagrera Sant Andreu	25.221,18
	Institut Martí i Pous	946,25
	Institut Rubió i Tudurí	1.129,56
	Institut Vapor del Fil	182.435,97
	SE Sant Andreu	6.355,83
		<b>1.343.072,06</b>
<b>Total Sant Andreu</b>		<b>2.301.960,36</b>
Diagonal Mar i el Front Marítim del Poblenou	Escola Fluvià	12.346,20
		<b>12.346,20</b>
El Besòs i el Maresme	Escola Concepción Arenal	50.710,91
	Escola Eduard Marquina	898,36
	Escola Joaquim Ruyra	16.315,86
	Escola Prim	137,26
	Institut Barri Besòs	183,31
	Institut Rambla Prim	1.890,09
		<b>70.135,79</b>
El Camp de l'Arpa del Clot	Escola Antoni Balmanya	1.754,57
	Escola Dovella	51.412,77
	Escola Miralletes	54.296,76
	Institut Caterina Albert (abans Juan Manuel Zafra)	1.927,23
	Institut Moisès Broggi	11.238,95
		<b>120.630,28</b>
El Clot	Escola Casas	1.141,09
	Escola La Farigola del Clot	2.174,19
	Escola Rambleta del Clot	36.130,37
	Institut Salvador Espriu	7.788,50

BARRI	CENTRE	LIQUIDAT 2023
		<b>47.234,15</b>
El Parc i la Llacuna del Poblenou	Escola Auditori	3.305.982,30
	Institut de Tècniques Audiovisuals i de l'Espectacle de	133.851,75
	Institut TIC de Barcelona	157.444,57
		<b>3.597.278,62</b>
El Poblenou	Escola La Flor de Maig	806.917,77
	Escola La Llacuna del Poblenou	7.010,04
	Escola La Mar Bella	92.890,55
	Escola L'Arenal de Llevant	63.714,47
	Escola Les Acàcies	2.252,54
	Escola Pere IV	1.033,44
	Escola Sant Martí	11.652,47
	Escola Vila Olímpica	4.903,57
	Institut Front Marítim	6.904,41
	Institut Joncar (antic Institut 22@)	342.946,35
	Institut Maria Espinalt	543.340,85
	Institut Poblenou	3.234,89
Institut Quatre Cantons (abans Pere IV)	6.218,33	
		<b>1.893.019,68</b>
La Verneda i la Pau	Escola Els Horts	905,21
	Escola La Palmera	23.990,13
	Escola La Pau	1.741,54
	Escola L'Arc de Sant Martí	10.443,61
	Institut Bernat Metge	4.460,98
Institut Salvador Seguí	1.531,93	
		<b>43.073,40</b>
La Vila Olímpica del Poblenou	Escola Antoni Brusi	29.113,17
	Escola Bogatell	11.911,57
	Institut Icària	7.788,50
		<b>48.813,24</b>
Provençals del Poblenou	CEE Concha Espina	12.699,03
	Escola Brasil	6.016,92
	Escola Catalònia	8.768,58
	Escola Poblenou	10.271,43
	Escola Provençals	67.937,45
SE de Sant Martí	7.073,23	
		<b>112.766,64</b>
Sant Martí de Provençals	Escola Bac de Roda	25.039,74
	Escola Els Porxos	25.971,92
	Escola La Caixa	6.552,34
	Institut Infanta Isabel d'Aragó	145.993,71
Institut Joan d'Àustria	8.211,04	
		<b>211.768,75</b>
<b>Total Districte Sant Martí</b>		<b>6.157.066,75</b>
<b>TOTAL GENERAL</b>		<b>18.523.606,11</b>

## 5.2 Annex II

### Detall manteniment escoles bressol IMEB

DISTRICTE	CENTRE	LIQUIDAT 2023
Ciutat Vella	Carabassa	22.433,00
	Aurora	376,44
	Cadí	174,87
	Canigó	13.653,13
	Mont Tàber	169,94
	La Mar	6.989,19
	El Puigmal	1.353,32
<b>Total Ciutat Vella</b>		<b>45.149,89</b>
L'Eixample	El Roure	12.010,37
	Casa dels Nens	422,27
	La Fassina	45.501,73
	Els Tres Tombs	59.072,06
	El Tren de Fort Pienc	460,67
	Leonor Serrano	5.995,86
	Conservatori de Grau Professional de música	978,73
	Barrufets	342,37
<b>Total l'Eixample</b>		<b>124.784,06</b>
Sants-Montjuïc	Els Gats	1.549,71
	Guinbó	18,69
	Collserola	15.866,87
	El Cotxet	7.800,48
	Niu d'Infants	19.045,75
	El Fil	123.130,21
	Pau	14,99
	Esquirol	11.054,34
	Casa dels Colors	86,15
	El Timbal	53.429,86
<b>Total Sants-Montjuïc</b>		<b>231.997,05</b>
Les Corts	Can Bruixa (abans Bambi)	27,98
	Can Novell	9,35
	Can Rosés	11.624,67
<b>Total Les Corts</b>		<b>11.662,00</b>
Sarrià-Sant Gervasi	El Putxet	717,34
	El Tramvia Blau	7.897,52
	La Puput	4.666,34
<b>Total Sarrià-Ssant Gervasi</b>		<b>13.281,20</b>
Gràcia	Sant Medir	101.201,82
	Galatea	71,97
	Gràcia	3.449,71
	La Fontana	2.133,52
	Enxaneta	7.677,86
<b>Total Gràcia</b>		<b>114.534,88</b>
Horta-Guinardó	Albí	18.703,29
	Xarlot	1.291,86
	Teixonera	7.390,16
	Tris Tras	5.482,08
	L'Arquet	1.395,72
	L'Arboç	37.795,19
	L'Harmonia	155,64
	Sant Genís	49.326,32
Valldaura	8,41	

DISTRICTE	CENTRE	LIQUIDAT 2023
	Montserrat	25,86
<b>Total Horta-Guinardó</b>		<b>121.574,53</b>
	El Vent	778,59
	Aqüeducte	20.716,32
	Turó	18.285,11
	L'Argimon	397,60
	El Torrent	133,77
Nou Barris	Ralet	95.847,34
	La Muntanya	9,35
	Pla de Fornells	25,00
	Trinitat Nova	7.439,40
	Ciutat de Mallorca	23.483,10
	Can Dragó	21.831,72
<b>Total Nou Barris</b>		<b>188.947,30</b>
	Les Quatre Torres	40.769,10
	La Morera	59.665,63
	Icària	7,48
Sant Andreu	El Tren	322,46
	El Palomar	677,02
	La Filadora	135.805,04
<b>Total Sant Andreu</b>		<b>237.246,73</b>
	El Gronxador	1.066,60
	La Verneda de Sant Martí	176,84
	Margalló	13.223,93
	Dolors Canals	18.456,30
	El Bressol del Poblenou	2.237,35
	L'Estació	9,35
	Esquitx	16.282,90
Sant Martí	La Mar Xica	72,93
	El Clot de la Mel	1.300,06
	El Camp de l'Arpa	3.561,28
	Diagonal Mar	6,55
	El Petit Príncep	16.858,01
	El Júpiter	8,34
	L'Aliança	8.801,47
	Cobi	2.340,30
<b>Total Sant Martí</b>		<b>84.402,21</b>
Ciutat	Generals de recursos i serveis generals	26.269,09
<b>Total Ciutat</b>		<b>26.269,09</b>
<b>TOTAL GENERAL</b>		<b>1.199.848,94</b>



### 5.3 Annex III

#### Detall manteniment equipaments esportius

DISTRICTE	BARRI	CENTRE	LIQUIDAT 2023
	EL Raval	CEM Can Ricart	23.438,52
Ciutat Vella	EL Raval	CEM Frontó Colom	2.692,08
	Sant Pere, Santa Caterina i la Ribera	CEM Parc de la Ciutadella	4.345,11
<b>Total Ciutat Vella</b>			<b>30.475,71</b>
	La nova Esquerra de l'Eixample	CE Piscina Sant Jordi	113.140,46
L'Eixample	La nova Esquerra de l'Eixample	IE Escola Industrial	10.769,00
<b>Total Eixample</b>			<b>123.909,46</b>
	Parc de Montjuïc	CM Agility	17.732,04
	Parc de Montjuïc	Estadi Mpal. Atletisme Serrahima	58.761,43
Sants-Montjuïc	Parc de Montjuïc	CM Rugbi la Foixarda	111.545,52
	Parc de Montjuïc	Pistes Mpals. Aeromodelisme	5.662,80
	Parc de Montjuïc	CEM Pau Negre- Parc del Migdia	188.976,61
	Parc de Montjuïc	Pistes Mpals. Tennis Montjuïc	7.206,76
<b>Total Sants Montjuïc</b>			<b>389.885,16</b>
	Sarrià	CE Tennis Taula Reina Elisenda	14.379,62
Sarrià- Sant Gervasi	Sarrià	CE Reina Elisenda	5.994,97
<b>Total Sarrià-Sant Gervasi</b>			<b>20.374,59</b>
	Montbau	CEM Mundet	59.444,81
	La Vall d'Hebron	CEM Olímpics Vall Hebron	21.328,09
Horta- Guinardó	Horta	CEM Horta	43.012,12
	El Carmel	CEM Carmel	230.000,00
<b>Total Horta-Guinardó</b>			<b>353.785,02</b>
	Turó de la Peira	CEM Turó de la Peira	34.959,32
Nou Barris	Ciutat Meridiana	CEM Can Cuiàs	41.434,80
<b>Total Nou Barris</b>			<b>76.394,12</b>
	La Trinitat Vella	CEM Trinitat Vella	42.204,51
Sant Andreu	Baró de Viver	CF Baró de Viver	27.042,29
<b>Total Sant Andreu</b>			<b>69.246,80</b>
	La Vila Olímpic del Poblenou	CEM Nova Icària	300.000,00
	El Clot	CEM Vintró	47.868,53
Sant Martí	Diagonal Mar i Front Marítim del Poblenou	CEX Mar Bella	9.244,40
	La Verneda i la Pau	CEM Verneda	6.043,94
<b>Total Sant Martí</b>			<b>363.156,87</b>
<b>TOTAL GENERAL</b>			<b>1.427.227,73</b>

## 5.4 Annex IV

### Detall Pla general d'obres Mercats

DISTRICTE	BARRI	MERCAT	LIQUIDAT 2023
Ciutat Vella	el Raval	Boqueria	1.863.273,32
	la Barceloneta	Barceloneta	109.148,05
	Sant Pere, Santa Caterina i la Ribera	Santa Caterina	112.311,13
<b>Total Ciutat Vella</b>			<b>2.084.732,50</b>
Eixample	el Fort Pienc	Fira Bellcaire	226.210,72
	el Fort Pienc	Fort Pienc	51.278,14
	la Dreta de l'Eixample	Concepció	947.047,92
	la Sagrada Família	Sagrada Família	238.300,03
	l'Antiga Esquerra de l'Eixample	Ninot	184.527,95
	Sant Antoni	Sant Antoni	184.735,73
<b>Total Eixample</b>			<b>1.832.100,49</b>
Sants-Montjuïc	Hostafrancs	Hostafrancs	86.279,17
	la Marina de Port	Marina	784.764,39
	Sants	Sants	99.631,00
<b>Total Sants-Montjuïc</b>			<b>970.674,56</b>
Les Corts	Les Corts	Les Corts	69.878,98
<b>Total Les Corts</b>			<b>69.878,98</b>
Sarrià-Sant Gervasi	les Tres Torres	Tres Torres	29.881,61
	Sant Gervasi-Galvany	Galvany	139.968,28
	Sant Gervasi-La Bonanova	Sant Gervasi	127.774,38
	Sarrià	Sarrià	34.090,47
<b>Total Sarrià-Sant Gervasi</b>			<b>331.714,74</b>
Gràcia	el Camp d'en Grassot i Gràcia Nova	Abaceria	40.822,95
	el Camp d'en Grassot i Gràcia Nova	La Estrella	59.485,73
	la Salut	Lesseps	39.102,26
	la Vila de Gràcia	Llibertat	20.479,05
<b>Total Gràcia</b>			<b>159.889,99</b>
Horta-Guinardó	el Carmel	Carmel	14.880,97
	el Guinardó	Guinardó	13.853,28
	Horta	Horta	115.768,49
	la Teixonera	Vall d'Hebron	385.275,43
<b>Total Horta-Guinardó</b>			<b>529.778,17</b>
Nou Barris	Canyelles	Canyelles	14.075,93
	Ciutat Meridiana	Ciutat Meridiana	182.853,88
	Ciutat Meridiana	Núria	20.761,63
	el Turó de la Peira	La Mercè	352.019,03
	la Guineueta	Guineueta	43.616,99
	la Trinitat Nova	Trinitat	13.192,20
les Roquetes	Montserrat	12.049,75	
<b>Total Nou Barris</b>			<b>638.569,41</b>
Sant Andreu	el Bon Pastor	Bon Pastor	623,71
	la Sagrera	Felip II	166.063,05

DISTRICTE	BARRI	MERCAT	LIQUIDAT 2023
	Sant Andreu	Sant Andreu	22.578,60
	Sant Andreu	Seu IMMB	52.010,27
<b>Total Sant Andreu</b>			<b>241.275,63</b>
	el Besòs i el Maresme	Besòs	101.671,74
	el Clot	Clot	116.048,44
Sant Martí	el Poblenou	Unió	30.899,02
	la Verneda i la Pau	Sant Martí	14.397,81
	Sant Martí de Provençals	Provençals	179.761,98
<b>Total Sant Martí</b>			<b>442.778,99</b>
<b>TOTAL GENERAL</b>			<b>7.301.393,46</b>

## 5.5 Annex V

### Detall Programa Superilles. Actuacions de millora

DISTRICTE	BARRI	DESCRIPCIÓ	LIQUIDAT 2023
		OB superilles LOT 1 - Eix (Consell de Cent, Rocafort) i Pl. Rocafort	5.029.281,33
		OB superilles LOT 2 - Eix (Consell de Cent, Borrell) i Pl. Borrell	4.273.329,01
		OB superilles LOT 7 - Eix (Rocafort, Borrell)	2.655.077,79
		OB superilles LOT 8 - Eix (Rocafort, Borrell)	1.901.364,83
		DO superilles	355.136,96
		AT a la DO superilla Plaça 1 Rocafort - C. Consell de Cent	9.350,88
		AT a la DO superilla Plaça 2 C. Borrell - C. Consell de Cent	9.350,88
		CSS de les OB de superilles	16.448,50
		CSS de les OB de superilles	13.909,85
		CSS de les OB de superilles	17.995,12
		CQ de les OB de superilles	37.588,37
		CQ de les OB de superilles	52.299,03
		Suport Tècnic DPT. Projectes - AATT GENERALS	21.089,13
		Suport Dpt. Comunicació - Informació Comunicació	8.353,57
		Suport Dpt. Infraestructures - AATT OB de Ciutat	36.634,01
		Suport Tècnic DPT. Projectes - Arbrat	21.202,76
		Arqueologia Superilles - lots 1.2.7.8	23.135,93
		Xarxa Telecomunicacions Superilles	228.859,83
		DO Xarxa Telecomunicacions Superilles	7.647,93
		CSS DO Xarxa Telecomunicacions Superilles	1.693,03
L'Eixample	La Nova Esquerra de l'Eixample	Desplaçament ADU - Borrell / Gran Via	-7.344,39
		Desplaçament ADU Rocafort, 72	7.864,58
		Escomesa Bicing Rocafort, 167	1.451,67
		Escomesa Bicing Rocafort, 72	2.546,12
		Escomesa EP Rocafort, 146	291,38
		Escomesa quadre de festes Consell de Cent 160	917,68
		Escomesa quiosc C. Consell de Cent	4.281,05
		Escomesa semàfor Av. Roma, 68	72,53
		Escomesa semàfor C. Aragó, 104	1.727,53
		Escomesa semàfor C. Rocafort, 65	72,53
		Escomesa semàfor Consell de Cent, 100	72,53
		Escomesa semàfor Consell de Cent, 103	2.907,98
		Escomesa semàfor Diputació 47	2.907,98
		Escomesa semàfor Pl. Borrell	1.384,36
		Escomesa semàfor Viladomat 155	72,53
		Escomesa semàfor Viladomat 155	1.384,36
		Escomesa semàfor Rocafort, 132	72,53
		Escomesa semàfor Consell de Cent, 122	3.414,70
		Escomesa EP Consell de Cent 149	1.384,36
		Escomesa EP Consell de Cent, 167	291,38
		Escomesa EP Rocafort, 144	1.384,36
		Escomesa Gas Rocafort 154	-7.195,88
L'Eixample		Escomesa Gas València 80	-7.349,39

DISTRICTE	BARRI	DESCRIPCIÓ	LIQUIDAT 2023
		Reixes ET Consell de Cent, 74	20.257,35
		Reixes ET Rocafort, 133	17.342,52
		Substitució de trapes C. Rocafort, 107	11.457,20
		Substitució trapa C. Consell Cent 148	8.961,67
		Línies BT Consell de Cent - Comte Borrell	5.913,35
		Escomesa de Font C. Consell de Cent 104	1.606,77
		Escomesa de Font C. Rocafort 110	1.606,77
		Escomesa de Font C. Rocafort 93	1.606,77
		Escomesa de reg Consell de Cent, 117	3.811,63
		Escomesa de reg Consell de Cent, 163	3.811,63
	La Nova Esquerra de l'Eixample	Escomesa Font Consell de Cent 158	1.606,77
		Escomesa d'aigua C. Aragó, 127	4.696,16
		Escomesa d'aigua C. Diputació 126	4.696,16
		Escomesa d'aigua C. Borrell 184	4.696,16
		Desmuntatge armaris eixos verds	1.959,28
		Projecte modificat fibra eixos verds	2.510,27
		Canvi de trapes Consell de Cent, 105	11.955,33
		Canvi de trapes Gran Via 501	7.683,63
		Col·locació de dues càmeres per control de l'obra	3.604,35
		Retirada de càmeres C. Rocafort	11.381,38
		Retirada de càmeres C. Borrell	8.112,32
		Aixecament topogràfic superilles	7.479,37
<b>Total La Nova Esquerra de l'eixample</b>			<b>14.879.118,08</b>
		OB superilles LOT 3 - Eix (Consell de Cent)	3.362.327,88
		OB superilles LOT 4 - Eix (Consell de Cent) i Pl. Enric Granados	2.646.809,97
		DO superilles	145.283,30
		AT a la DO superilla Plaça 3 C. Enric Granados - C. Consell de Cent	8.766,45
		CSS de les OB de superilles	6.728,93
		CSS de les OB de superilles	5.690,39
		CSS de les OB de superilles	7.361,64
		CQ de les OB de superilles	15.377,06
		CQ de les OB de superilles	21.395,06
		Suport Tècnic DPT. Projectes - AATT GENERALS	8.627,37
L'Eixample	l'Antiga Esquerra de l'Eixample	Suport Dpt. Comunicació - Informació Comunicació	3.417,37
		Suport Dpt. Infraestructures - AATT OB de Ciutat	14.986,64
		Suport Tècnic DPT. Projectes - Arbrat	8.673,86
		Arqueologia Superilles - lots 3.4.5	20.880,52
		Arqueologia Superilles Eixample Esquerra	43.351,78
		Xarxa Telecomunicacions Superilles	93.624,48
		DO Xarxa Telecomunicacions Superilles	3.128,70
		CSS DO Xarxa Telecomunicacions Superilles	692,60
		Canvi de trapes Consell de Cent, 250	20.740,42
		Escomesa EP Consell de Cent 253	1.384,36
		Escomesa semàfor Pl. Granados	1.384,36
		Escomesa EP Muntaner 54	1.384,36
L'Eixample		Escomesa EP Consell de Cent, 293	291,38

DISTRICTE	BARRI	DESCRIPCIÓ	LIQUIDAT 2023	
		Escomesa EP Consell de Cent, 250	1.384,36	
		Escomesa EP Consell de Cent, 214	3.340,45	
		Escomesa EP Consell de Cent, 205	1.384,36	
		Variant BT Consell de Cent/Enric Granados	13.510,59	
		Quadre de festes Consell de Cent 272	917,68	
	l'Antiga Esquerra de l'Eixample	Escomesa de reg Consell de Cent, 225	3.811,63	
		Escomesa de reg Consell de Cent, 293	3.811,63	
		Desmuntatge armaris eixos verds	801,53	
		Projecte modificat fibra eixos verds	1.026,93	
		Canvi de trapes Muntaner, 57	12.835,75	
		Col·locació de dues càmeres per control de l'obra	1.474,51	
		Aixecament topogràfic superilles	3.059,74	
<b>Total l'Antiga Esquerra de l'eixample</b>			<b>6.489.668,04</b>	
			Instal·lació de càmeres Plaça Girona	9.246,80
			OB superilles LOT 4 - Eix (Consell de Cent) i Pl. Enric Granados	1.323.404,99
		OB superilles LOT 5 - Eix (Consell de Cent)	3.544.127,41	
		OB superilles LOT 6 - Eix (Consell de Cent, Girona) i Pl. Girona	4.312.327,79	
		OB superilles LOT 9 - Eix (Girona)	3.328.579,22	
		OB superilles LOT 10 - Eix (Girona)	1.383.667,61	
		DO superilles	306.709,19	
		AT a la DO superilla Plaça 4 C. Girona - C. Consell de Cent	8.766,45	
		CSS de les OB de superilles	14.205,52	
		CSS de les OB de superilles	12.013,05	
		CSS de les OB de superilles	15.541,24	
		CQ de les OB de superilles	32.462,69	
		CQ de les OB de superilles	45.167,35	
		Suport Tècnic DPT. Projectes - AATT GENERALS	18.213,34	
		Suport Dpt. Comunicació - Informació Comunicació	7.214,44	
	L'Eixample	La Dreta de l'Eixample	Suport Dpt. Infraestructures - AATT OB de Ciutat	31.638,47
			Suport Tècnic DPT. Projectes - Arbrat	18.311,48
			Arqueologia Superilles - lots 6.9.10	31.863,84
			Arqueologia Superilles - lots 3.4.5	17.084,06
			Arqueologia Superilles Eixample Dret	268.031,99
			Xarxa Telecomunicacions Superilles	197.651,67
			DO Xarxa Telecomunicacions Superilles	6.605,03
			CSS DO Xarxa Telecomunicacions Superilles	1.462,16
			Desplaçament ADU Consell de Cent, 335	7.164,14
			Desplaçament ADU Consell de Cent, 339	7.364,11
			Desplaçament ADU Consell de Cent, 419	2.394,97
			Desplaçament ADU Diputació, 331	6.173,30
			Desplaçament ADU Diputació, 341	7.018,54
			Desplaçament ADU Bailèn, 76	8.884,33
			Desplaçament ADU Roger de Llúria, 58	6.975,60
			Escomesa quiosc C. Bruc 82	4.755,05
			Escomesa quiosc C. València 321	3.933,03
	L'Eixample	La Dreta de l'Eixample	Escomesa EP Consell de Cent, 337	1.384,36

DISTRICTE	BARRI	DESCRIPCIÓ	LIQUIDAT 2023
		Escomesa de reg Consell de Cent, 373	3.811,63
		Escomesa de reg Consell de Cent, 397	3.811,63
		Escomesa de reg Girona, 124	3.811,63
		Escomesa Font Consell de Cent 296	1.606,77
		Desmuntatge armaris eixos verds	1.692,11
		Projecte modificat fibra eixos verds	2.167,96
		Canvi de trapes Consell de Cent, 347	20.403,69
		Canvi de trapes Consell de Cent, 284	20.222,73
		Canvi de trapes Girona, 54	20.632,67
		Col·locació de dues càmeres per control de l'obra	3.112,85
		Aixecament topogràfic superilles	6.459,45
<b>Total La Dreta de l'Eixample</b>			<b>15.078.076,34</b>
L'Eixample	La Sagrada Família	AvantPR remodelació Plaça Enamorats	11.773,30
		Auditoria PR remodelació Plaça Enamorats	3.762,61
<b>Total La Sagrada família</b>			<b>15.535,91</b>
<b>Total barris Eixample</b>			<b>36.462.398,36</b>
Sarrià- Sant Gervasi	St. Gervasi - La Bonanova	AvantPR remodelació C. Sant Gervasi de Cassoles	60.886,47
		Cales permeabilitat St. Gervasi de Cassoles	15.763,84
		Cales permeabilitat Pl. Frederic Soler	16.678,60
		Auditoria PR remodelació C. Sant Gervasi de Cassoles	5.944,89
<b>Total St. Gervasi-La Bonanova</b>			<b>99.273,80</b>
<b>Total resta de barris</b>			<b>99.273,80</b>
<b>TOTAL GENERAL</b>			<b>36.561.672,16</b>

## 5.6 Annex VI

### Detall PIM liquidat 2023

EXECUTOR	ÀREA	DISTRICTE	CODI ACTUACIÓ	DESC.PROJ.ACTUACIO	Liquidat 2023
Gerència Municipal	Economia i Promoció Econòmica	CIUTAT	P.11.7057.02	Pla de Barris. Finques alta complexitat	5.000.000,00
<b>Gerència Municipal</b>					<b>5.000.000,00</b>
G.A. Drets Socials, Salut, Cooperació i Comunitat	Drets Socials, Salut, Cooperació i Comunitat	CIUTAT	P.11.6018.03	Equipaments socials. Redacció de projectes	51.642,75
G.A. Drets Socials, Salut, Cooperació i Comunitat	Drets Socials, Salut, Cooperació i Comunitat	CIUTAT	P.11.6018.04	Equipaments socials. Millores	1.628.847,04
G.A. Drets Socials, Salut, Cooperació i Comunitat	Drets Socials, Salut, Cooperació i Comunitat	CIUTAT	P.11.6015.01	Béns mobles Drets Socials. Adquisició	113.785,31
G.A. Drets Socials, Salut, Cooperació i Comunitat	Drets Socials, Salut, Cooperació i Comunitat	FORA ÀMBIT	P.12.7010.01	Conveni cooperació Ajunt. Betlem. Transferència de capital	60.000,00
<b>G.A. Drets Socials, Salut, Cooperació i Comunitat</b>					<b>1.854.275,10</b>
Agència de Salut Pública de Barcelona	Drets Socials, Salut, Cooperació i Comunitat	CIUTAT	P.11.6069.01	Equipament informàtic ASPB. Adquisició i millores	221.790,21
Agència de Salut Pública de Barcelona	Drets Socials, Salut, Cooperació i Comunitat	Ciutat Vella	P.01.6034.01	Laboratori de Salut Pública. Reparacions i millores	22.379,25
Agència de Salut Pública de Barcelona	Drets Socials, Salut, Cooperació i Comunitat	Ciutat Vella	P.01.6034.03	Laboratori de Salut Pública. Reposició equipament analític	162.595,69
<b>Agència de Salut Pública de Barcelona</b>					<b>406.765,15</b>
Consorci Educació de Barcelona	Cultura, Educació, Esports i Cicles de Vida	CIUTAT	P.11.6022.01	Manteniment centres educatius. Obres de millora	18.523.606,11
Consorci Educació de Barcelona	Cultura, Educació, Esports i Cicles de Vida	CIUTAT	P.11.6251.01	Equipaments i Mobiliari. Adquisició	1.293.664,28
Consorci Educació de Barcelona	Cultura, Educació, Esports i Cicles de Vida	Ciutat Vella	P.01.6248.01	Institut de Nàutica de Barcelona. Conveni Port. Obres	74.499,51
Consorci Educació de Barcelona	Cultura, Educació, Esports i Cicles de Vida	Eixample	P.02.6119.01	Escola Entença. Construcció. Provisional 2	186.533,67
Consorci Educació de Barcelona	Cultura, Educació, Esports i Cicles de Vida	Eixample	P.02.6169.01	Escola Gaia. Redacció projecte nova seu	16.126,51
Consorci Educació de Barcelona	Cultura, Educació, Esports i Cicles de Vida	Sants-Montjuïc	P.03.6145.02	Institut Escola Arts, reforma i ampliació. Adequació. (I-E actual)	2.808.630,57
Consorci Educació de Barcelona	Cultura, Educació, Esports i Cicles de Vida	Nou Barris	P.08.6091.03	Institut-Escola Trinitat Nova. Reforma secundària nova passera.	205.076,95
Consorci Educació de Barcelona	Cultura, Educació, Esports i Cicles de Vida	Nou Barris	P.08.6107.02	Escola Antaviana/Àgora. Construcció	999.879,83
Consorci Educació de Barcelona	Cultura, Educació, Esports i Cicles de Vida	Sant Andreu	P.09.6172.01	Ampliació	647.301,01
Consorci Educació de Barcelona	Economia i Promoció Econòmica	Horta-Guinardó	P.07.6156.01	Pla de Barris. Institut Escola Mirades. Adequació per Institut-Escola 2 línies	677.018,38
Consorci Educació de Barcelona	Economia i Promoció Econòmica	Nou Barris	P.08.6195.01	Pla de Barris. Institut Escola Antaviana. Ampliació edifici de secundària	1.693.544,73
Consorci Educació de Barcelona	Economia i Promoció Econòmica	Nou Barris	P.08.6202.01	Pla de Barris. Institut Escola Turó de Roquetes. Magatzem-taller teatre del objecte i menjador	146.946,37
Consorci Educació de Barcelona	Economia i Promoció Econòmica	Nou Barris	P.08.6196.01	Pla de Barris. Escola Prosperitat i Institut Galileo Galilei. Millora tècnica global dels centres	1.493.107,91
Consorci Educació de Barcelona	Economia i Promoció Econòmica	Nou Barris	P.08.6200.01	Pla de Barris. Institut Nou Barris. Millora Sala d'Actes	10.467,96
Consorci Educació de Barcelona	Economia i Promoció Econòmica	Nou Barris	P.08.6201.01	Pla de Barris. Escola El Turó. Millora tècnica global del centre	1.012.109,31
Consorci Educació de Barcelona	Economia i Promoció Econòmica	Nou Barris	P.08.6200.02	Pla de Barris. Institut Nou Barris. Vestidors i reforma de lavabos	272.982,36
Consorci Educació de Barcelona	Economia i Promoció Econòmica	Nou Barris	P.08.6218.01	Pla de Barris. Escola Santiago Rusiñol. Rehabilitació funcional i tèrmica de façanes	566.826,13
Consorci Educació de Barcelona	Economia i Promoció Econòmica	Nou Barris	P.08.6219.01	Pla de Barris. Escola Victor Català. Rehabilitació de façanes i instal·lació de protecció solar	416.674,49
Consorci Educació de Barcelona	Economia i Promoció Econòmica	Sant Andreu	P.09.6203.01	Adequacions i ampliacions edificis	779.817,33
Consorci Educació de Barcelona	Economia i Promoció Econòmica	Sant Martí	P.10.6219.01	Pla de Barris. Escola Prim. Millora tècnica global del centre	1.333.833,65
<b>Consorci Educació de Barcelona</b>					<b>33.158.647,06</b>
Seguretat, Prevenció i Convivència	Seguretat, Prevenció i Convivència	CIUTAT	P.11.6003.01	Material de reposició Seguretat i Prevenció. Adquisició	324.687,57
Seguretat, Prevenció i Convivència	Seguretat, Prevenció i Convivència	CIUTAT	P.11.6005.01	Material de reposició Servei de Prevenció i Extinció d'Incendis. Adquisició	526.538,66
Seguretat, Prevenció i Convivència	Seguretat, Prevenció i Convivència	CIUTAT	P.11.6007.01	Material de reposició Guàrdia Urbana. Adquisició	612.597,41
Seguretat, Prevenció i Convivència	Seguretat, Prevenció i Convivència	CIUTAT	P.11.6006.01	Manteniment	359.293,22
Seguretat, Prevenció i Convivència	Seguretat, Prevenció i Convivència	CIUTAT	P.11.6008.01	Manteniment	763.701,94
Seguretat, Prevenció i Convivència	Seguretat, Prevenció i Convivència	CIUTAT	P.11.6064.01	Tecnologies Informació i Comunicació. Adquisició	578.116,58



EXECUTOR	ÀREA	DISTRICTE	CODI ACTUACIÓ	DESC.PROJ.ACTUACIO	Liquidat 2023
<b>Seguretat, Prevenció i Convivència</b>					<b>3.164.935,38</b>
G. Urbanisme	Urbanisme i Habitatge	FORA ÀMBIT	P.12.7001.03	Consorci de la Mina. Transferència de capital	2.300.000,00
G. Urbanisme	Urbanisme i Habitatge	Sant Andreu	P.09.6220.01	Desequilibri equipaments Casernes i Maquinista. Permuta	1.391.000,00
<b>G. Urbanisme</b>					<b>3.691.000,00</b>
G.A. Mobilitat, Infraestructures i Serveis Urbans	Mobilitat, Infraestructures i Serveis Urbans	CIUTAT	P.11.6206.01	Mesures Mobilitat contra contaminació. Actuacions zones baixes emissions	1.525.784,29
G.A. Mobilitat, Infraestructures i Serveis Urbans	Mobilitat, Infraestructures i Serveis Urbans	CIUTAT	P.11.6107.02	Seguretat en el trànsit. Millores	29.799,82
G.A. Mobilitat, Infraestructures i Serveis Urbans	Mobilitat, Infraestructures i Serveis Urbans	CIUTAT	P.11.6255.01	Millora de la xarxa semafòrica	1.394.682,68
G.A. Mobilitat, Infraestructures i Serveis Urbans	Mobilitat, Infraestructures i Serveis Urbans	CIUTAT	P.11.6212.02	Edificis d'Ecologia Urbana. Rehabilitacions i Millora. Laberint d'Horta i Viver de Tres Pins	31.410,58
G.A. Mobilitat, Infraestructures i Serveis Urbans	Mobilitat, Infraestructures i Serveis Urbans	CIUTAT	P.11.7084.01	Xarxa tramviària unificada. Transferència Capital	3.320.196,95
G.A. Mobilitat, Infraestructures i Serveis Urbans	Mobilitat, Infraestructures i Serveis Urbans	CIUTAT	P.11.7091.01	Transferència de capital ATM. Transferència	20.411.604,00
G.A. Mobilitat, Infraestructures i Serveis Urbans	Mobilitat, Infraestructures i Serveis Urbans	Les Corts	P.04.7008.01	Jardins Josep Goday i Casals. Mitgera verda	433.760,58
G.A. Mobilitat, Infraestructures i Serveis Urbans	Mobilitat, Infraestructures i Serveis Urbans	Sarrià-Sant Gervasi	P.05.7007.01	Transports de Barcelona, S.A.. Adquisició BUS	176.500,00
G.A. Mobilitat, Infraestructures i Serveis Urbans	Urbanisme i Habitatge	Sant Andreu	P.09.7016.01	Plaça Fèlix Rodríguez de la Fuente. Mitgera verda	65.000,00
G.A. Mobilitat, Infraestructures i Serveis Urbans	Urbanisme i Habitatge	Sant Martí	P.10.7021.02	Barcelona Sagrera Alta Velocitat. Cobertura Corredors Ferroviaris	6.050.000,00
<b>G.A. Mobilitat, Infraestructures i Serveis Urbans</b>					<b>33.438.738,90</b>
Gerència de l'Arquitecte en Cap	Urbanisme i Habitatge	CIUTAT	P.11.6142.05	Assistències Tècniques	228.617,84
<b>Gerència de l'Arquitecte en Cap</b>					<b>228.617,84</b>
G. Serveis Urbans i Manteniment de l'Espai Públic	Mobilitat, Infraestructures i Serveis Urbans	CIUTAT	P.11.6050.02	Soterrament	590.063,75
G. Serveis Urbans i Manteniment de l'Espai Públic	Mobilitat, Infraestructures i Serveis Urbans	CIUTAT	P.11.6077.04	Gestió de rondes. Estudi Mobilitat	81.868,25
G. Serveis Urbans i Manteniment de l'Espai Públic	Mobilitat, Infraestructures i Serveis Urbans	CIUTAT	P.11.6099.05	Pla de manteniment integral Ciutat. Enllumenat	1.999.672,05
G. Serveis Urbans i Manteniment de l'Espai Públic	Mobilitat, Infraestructures i Serveis Urbans	CIUTAT	P.11.6254.01	Millores Accessibilitat (escales mecàniques i ascensors)	1.616.461,68
G. Serveis Urbans i Manteniment de l'Espai Públic	Mobilitat, Infraestructures i Serveis Urbans	CIUTAT	P.11.7100.01	Convocatòria Subvencions Emergència Climàtica. Transferències de Capital.	41.240,00
G. Serveis Urbans i Manteniment de l'Espai Públic	Mobilitat, Infraestructures i Serveis Urbans	Ciutat Vella	P.01.6247.01	Xarxa recollida pneumàtica Raval i Santa Caterina. Subministrament i Instal·lació noves bústies de recollida	2.317.210,28
G. Serveis Urbans i Manteniment de l'Espai Públic	Mobilitat, Infraestructures i Serveis Urbans	Horta-Guinardó	P.07.6169.01	Caseta Refugi Mòbil Pasturatge. Subministrament i Instal·lació	41.987,00
<b>G. Serveis Urbans i Manteniment de l'Espai Públic</b>					<b>6.688.503,01</b>
Districte Ciutat Vella	Coordinació Territorial i Proximitat	Ciutat Vella	P.01.6048.02	Pla de manteniment integral Ciutat Vella. Manteniment via pública	534.945,23
Districte Ciutat Vella	Coordinació Territorial i Proximitat	Ciutat Vella	P.01.6049.01	Equipaments Ciutat Vella. Manteniment	413.336,19
Districte Ciutat Vella	Coordinació Territorial i Proximitat	Ciutat Vella	P.01.6050.01	Equipaments Ciutat Vella. Béns mobles	79.697,54
<b>Districte Ciutat Vella</b>					<b>1.027.978,96</b>
Districte Eixample	Cultura, Educació, Esports i Cicles de Vida	Eixample	P.02.6148.01	Manteniment	99.294,63
Districte Eixample	Coordinació Territorial i Proximitat	Eixample	P.02.6032.01	Equipaments Eixample. Béns mobles	99.176,38
Districte Eixample	Coordinació Territorial i Proximitat	Eixample	P.02.6031.01	Manteniment	418.007,16
Districte Eixample	Coordinació Territorial i Proximitat	Eixample	P.02.6030.02	Manteniment via pública	1.024.655,27

EXECUTOR	ÀREA	DISTRICTE	CODI ACTUACIÓ	DESC.PROJ.ACTUACIO	Liquidat 2023
<b>Districte Eixample</b>					<b>1.641.133,44</b>
Districte Sants-Montjuïc	Coordinació Territorial i Proximitat	Sants-Montjuïc	P.03.6051.02	Manteniment via pública	48.347,95
Districte Sants-Montjuïc	Coordinació Territorial i Proximitat	Sants-Montjuïc	P.03.6053.01	Equipaments Sants-Montjuïc. Béns mobles	149.942,83
Districte Sants-Montjuïc	Coordinació Territorial i Proximitat	Sants-Montjuïc	P.03.6052.01	Manteniment	326.743,07
<b>Districte Sants-Montjuïc</b>					<b>525.033,85</b>
Districte Les Corts	Cultura, Educació, Esports i Cicles de Vida	Les Corts	P.04.6051.02	Monument Presó dones de Les Corts. Perímetre	47.172,02
Districte Les Corts	Cultura, Educació, Esports i Cicles de Vida	Les Corts	P.04.6069.01	Manteniment	29.996,88
Districte Les Corts	Coordinació Territorial i Proximitat	Les Corts	P.04.6017.02	Manteniment via pública	403.303,32
Districte Les Corts	Coordinació Territorial i Proximitat	Les Corts	P.04.6019.01	Equipaments Les Corts. Béns mobles	69.655,15
Districte Les Corts	Coordinació Territorial i Proximitat	Les Corts	P.04.6018.01	Equipaments Les Corts. Manteniment	412.097,69
<b>Districte Les Corts</b>					<b>962.225,06</b>
Districte Sarrià-Sant Gervasi	Coordinació Territorial i Proximitat	Sarrià-Sant Gervasi	P.05.6027.01	Equipaments Sarrià-Sant Gervasi. Manteniment	282.717,62
Districte Sarrià-Sant Gervasi	Coordinació Territorial i Proximitat	Sarrià-Sant Gervasi	P.05.6028.01	Equipaments Sarrià-Sant Gervasi. Béns mobles	36.319,35
Districte Sarrià-Sant Gervasi	Coordinació Territorial i Proximitat	Sarrià-Sant Gervasi	P.05.6026.02	Pla de manteniment integral Sarrià-Sant Gervasi. Manteniment via pública	341.479,59
Districte Sarrià-Sant Gervasi	Mobilitat, Infraestructures i Serveis Urbans	Sarrià-Sant Gervasi	P.05.6019.03	Accessibilitat Les Planes i Vallvidrera. Millores	99.001,17
<b>Districte Sarrià-Sant Gervasi</b>					<b>759.517,73</b>
Districte Gràcia	Cultura, Educació, Esports i Cicles de Vida	Gràcia	P.06.6107.01	Gran Manteniment	104.480,10
Districte Gràcia	Coordinació Territorial i Proximitat	Gràcia	P.06.6033.02	Pla de manteniment integral Gràcia. Manteniment via pública	575.000,29
Districte Gràcia	Coordinació Territorial i Proximitat	Gràcia	P.06.6035.01	Equipaments Gràcia. Béns mobles	105.126,70
Districte Gràcia	Coordinació Territorial i Proximitat	Gràcia	P.06.6035.02	Equipaments Gràcia. Reposició equips informàtics	7.914,74
Districte Gràcia	Coordinació Territorial i Proximitat	Gràcia	P.06.6034.01	Equipaments Gràcia. Manteniment	825.314,25
<b>Districte Gràcia</b>					<b>1.617.836,08</b>
Districte Horta-Guinardó	Cultura, Educació, Esports i Cicles de Vida	Horta-Guinardó	P.07.6149.01	Gran manteniment	111.517,78
Districte Horta-Guinardó	Economia i Promoció Econòmica	Horta-Guinardó	P.07.6173.01	Pla de Barris. Local Social Raimon Casellas. Rehabilitació	196.618,93
Districte Horta-Guinardó	Coordinació Territorial i Proximitat	Horta-Guinardó	P.07.6049.03	Pla de manteniment integral Horta-Guinardó. Manteniment via pública	882.303,44
Districte Horta-Guinardó	Coordinació Territorial i Proximitat	Horta-Guinardó	P.07.6050.01	Equipaments Horta-Guinardó. Manteniment	287.464,07
Districte Horta-Guinardó	Coordinació Territorial i Proximitat	Horta-Guinardó	P.07.6051.01	Equipaments Horta-Guinardó. Béns mobles	42.346,81
Districte Horta-Guinardó	Mobilitat, Infraestructures i Serveis Urbans	Horta-Guinardó	P.07.7001.03	Parc de Collserola. Instal·lació guingueta informativa Ctra. de les aigües	87.150,00
<b>Districte Horta-Guinardó</b>					<b>1.607.401,03</b>
Districte Nou Barris	Cultura, Educació, Esports i Cicles de Vida	Nou Barris	P.08.6204.01	Gran manteniment Biblioteques. Biblioteques Nou Barris	390.354,21
Districte Nou Barris	Coordinació Territorial i Proximitat	Nou Barris	P.08.6045.02	Pla de manteniment integral Nou Barris. Manteniment via pública	584.253,01
Districte Nou Barris	Coordinació Territorial i Proximitat	Nou Barris	P.08.6046.01	Equipaments Nou Barris. Manteniment	604.709,83
Districte Nou Barris	Coordinació Territorial i Proximitat	Nou Barris	P.08.6047.01	Equipaments Nou Barris. Béns mobles	69.379,47
Districte Nou Barris	Coordinació Territorial i Proximitat	Nou Barris	P.08.6047.02	Equipaments Nou Barris. Reposició equips informàtics	1.972,06
Districte Nou Barris	Mobilitat, Infraestructures i Serveis Urbans	Nou Barris	P.08.6213.01	Pressupostos Participatius. Carril bici Fabra i Puig	20.551,23
<b>Districte Nou Barris</b>					<b>1.671.219,81</b>
Districte Sant Andreu	Cultura, Educació, Esports i Cicles de Vida	Sant Andreu	P.09.6133.01	Centre d'Interpretació de la Història de Sant Andreu i del Rec Comtal. Adequació de local	147.153,13
Districte Sant Andreu	Cultura, Educació, Esports i Cicles de Vida	Sant Andreu	P.09.6218.01	Gran manteniment biblioteques. Millores tèrmiques	202.299,92
Districte Sant Andreu	Coordinació Territorial i Proximitat	Sant Andreu	P.09.6042.01	Manteniment	171.706,31
Districte Sant Andreu	Coordinació Territorial i Proximitat	Sant Andreu	P.09.6041.02	Manteniment via pública	48.280,21

EXECUTOR	ÀREA	DISTRICTE	CODI ACTUACIÓ	DESC.PROJ.ACTUACIO	Liquidat 2023
Districte Sant Andreu	Coordinació Territorial i Proximitat	Sant Andreu	P.09.6043.01	Equipaments Sant Andreu. Béns mobles	71.594,60
Districte Sant Andreu	Recursos i Transformació Digital	Sant Andreu	P.09.6234.01	Equipaments municipals Sant Andreu. Sistema subtítol pantalles	59.775,21
<b>Districte Sant Andreu</b>					<b>700.809,38</b>
Districte Sant Martí	Coordinació Territorial i Proximitat	Sant Martí	P.10.6225.01	Noves pistes esportives a l'espai Besòs. Obres	363.733,66
Districte Sant Martí	Coordinació Territorial i Proximitat	Sant Martí	P.10.6226.01	Casal de Barri la Verneda. Obres reforma parcial interior	41.874,58
Districte Sant Martí	Coordinació Territorial i Proximitat	Sant Martí	P.10.6045.01	Equipaments Sant Martí. Manteniment	312.225,04
Districte Sant Martí	Coordinació Territorial i Proximitat	Sant Martí	P.10.6046.01	Equipaments Sant Martí. Béns mobles	93.738,85
Districte Sant Martí	Coordinació Territorial i Proximitat	Sant Martí	P.10.6185.01	Senyalètica Apropar el riu Besòs a la Verneda. Material	13.999,48
Districte Sant Martí	Coordinació Territorial i Proximitat	Sant Martí	P.10.6044.02	Pla de manteniment integral Sant Martí. Manteniment via pública	196.744,54
<b>Districte Sant Martí</b>					<b>1.022.316,15</b>
G.A. Economia i Promoció Econòmica	Economia i Promoció Econòmica	CIUTAT	P.11.7057.03	Pla de Barris. Accessibilitat en edificis d'habitatges plurifamiliars	500.000,00
G.A. Economia i Promoció Econòmica	Economia i Promoció Econòmica	CIUTAT	P.11.7098.01	Subvencions de capital. Ajuts sostenibilitat i eficiència energètica	1.979.122,00
G.A. Economia i Promoció Econòmica	Economia i Promoció Econòmica	CIUTAT	P.11.7089.01	Next Generation. Transferència Mercabarna. Renovació zones punt verd	403.625,10
<b>G.A. Economia i Promoció Econòmica</b>					<b>2.882.747,10</b>
G. Promoció Econòmica	Economia i Promoció Econòmica	CIUTAT	P.11.7106.01	Rec Comtal. Refugi Biodiversitat	380.000,00
G. Promoció Econòmica	Economia i Promoció Econòmica	CIUTAT	P.11.7106.02	Rec Comtal. Itinerari vianants i ciclistes	2.543.873,48
G. Promoció Econòmica	Economia i Promoció Econòmica	CIUTAT	P.11.7108.01	Digitalització promoció turística Barcelona. Transferència capital	5.500.000,00
G. Promoció Econòmica	Economia i Promoció Econòmica	CIUTAT	P.11.7086.01	Subvencions Terrasses. Subvencions Terrasses	476.000,00
G. Promoció Econòmica	Economia i Promoció Econòmica	CIUTAT	P.11.7081.01	Subvencions per a projectes de recerca i innovació	22.500,00
G. Promoció Econòmica	Economia i Promoció Econòmica	Sant Andreu	P.09.7014.01	Nau industrial carrer de la Ciutat d'Asunción, 16. Subvenció per a les inversions inicials mínimes	998.000,00
G. Promoció Econòmica	Economia i Promoció Econòmica	Sant Martí	P.10.6247.01	Edifici carrer Fontova 12. Actuacions a l'edifici	4.328,53
G. Promoció Econòmica	Economia i Promoció Econòmica	Sant Martí	P.10.7022.01	Naus industrials carrer Avila, 14-18. Subvenció per a les inversions inicials mínimes	550.000,00
<b>G. Promoció Econòmica</b>					<b>10.474.702,01</b>
G. Serveis Generals	Recursos i Transformació Digital	CIUTAT	P.11.6017.01	Cases Consistorials. Manteniment	1.512.989,81
G. Serveis Generals	Recursos i Transformació Digital	CIUTAT	P.11.6017.04	Cases Consistorials. Actuacions edifici Palau	19.066,72
G. Serveis Generals	Recursos i Transformació Digital	CIUTAT	P.11.6012.01	Béns mobles Recursos. Adquisició	168.673,49
G. Serveis Generals	Recursos i Transformació Digital	Ciutat Vella	P.01.6192.01	Adequació	228.954,03
G. Serveis Generals	Recursos i Transformació Digital	Sants-Montjuïc	P.03.6168.01	Reparació i instal·lacions	22.561,04
G. Serveis Generals	Recursos i Transformació Digital	Sants-Montjuïc	P.03.6155.01	Rehabilitació	144.254,55
<b>G. Serveis Generals</b>					<b>2.096.499,64</b>
G.A. Recursos i Transformació Digital	Recursos i Transformació Digital	CIUTAT	P.11.7016.04	Seu Informació i Comunicació de Barcelona, SA. Contracte Programa 2023-2026	597.835,44
G.A. Recursos i Transformació Digital	Recursos i Transformació Digital	CIUTAT	P.11.6252.01	Material informàtic. Adquisició	2.098,47
G.A. Recursos i Transformació Digital	Recursos i Transformació Digital	CIUTAT	P.11.6381.01	Equips informàtics i llicències. Adquisició	19.126,45
G.A. Recursos i Transformació Digital	Recursos i Transformació Digital	Sants-Montjuïc	P.03.7018.01	Fira 2000. Transferència de capital	7.638.236,09
G.A. Recursos i Transformació Digital	Urbanisme i Habitatge	Sant Andreu	P.09.7012.03	Barcelona Sagrera Alta Velocitat. Conveni Redacció Projectes Subestació Elèctrica La Verneda	443.558,17
<b>G.A. Recursos i Transformació Digital</b>					<b>8.700.854,62</b>
Patrimoni	Cultura, Educació, Esports i Cicles de Vida	Eixample	P.02.6175.01	Edifici Escola Marillac. Adquisició	4.100.000,00
Patrimoni	Drets Socials, Salut, Cooperació i Comunitat	Ciutat Vella	P.01.6260.01	Clínica Barceloneta C. Pescadors, 82-94. Adquisició	7.979.148,22
Patrimoni	Drets Socials, Salut, Cooperació i Comunitat	Nou Barris	P.08.6221.01	Via Favència 366/Carrer Molí 110. Adquisició local	458.494,52
Patrimoni	Drets Socials, Salut, Cooperació i Comunitat	Sant Martí	P.10.6248.01	Local Buenaventura Muñoz 10 bis. Adquisició	440.000,00
Patrimoni	Recursos i Transformació Digital	Ciutat Vella	P.01.6250.01	Habitatges i locals C. Hospital, 99. Adquisició	2.095.000,00

EXECUTOR	ÀREA	DISTRICTE	CODI ACTUACIÓ	DESC.PROJ.ACTUACIO	Liquidat 2023
Patrimoni	Recursos i Transformació Digital	Eixample	P.02.6176.01	Habitatges c. Consell de Cent, 139. Adquisició	1.865.340,00
Patrimoni	Recursos i Transformació Digital	Horta-Guinardó	P.07.6168.01	Carrer Granollers 25. Adquisició	287.474,69
Patrimoni	Recursos i Transformació Digital	Nou Barris	P.08.6209.01	Habitatges C. Selva 59-61 (REGESA). Adquisició	3.334.830,18
Patrimoni	Recursos i Transformació Digital	Nou Barris	P.08.6210.01	Habitatges C. Selva 57 (REGESA). Adquisició	665.420,00
Patrimoni	Recursos i Transformació Digital	Sant Andreu	P.09.6223.01	Dret de tanteig Puerto Príncipe 29-35. Adquisició	209.473,00
Patrimoni	Recursos i Transformació Digital	Sant Andreu	P.09.6241.01	Habitatges Pg. Torras i Bages 130. Adquisició	2.960.850,67
Patrimoni	Recursos i Transformació Digital	Sant Martí	P.10.6239.01	Local Bernat Martorell 5. Adquisició	90.017,00
Patrimoni	Recursos i Transformació Digital	Sant Martí	P.10.6240.01	Local Bernat Martorell 3. Adquisició	58.720,00
<b>Patrimoni</b>					<b>24.544.768,28</b>
G.A. Cultura, Educació, Esports i Cicles de Vida	Cultura, Educació, Esports i Cicles de Vida	CIUTAT	P.11.6136.01	Equips informàtics Drets Ciutadania, Participació i Transparència. Adquisició	10.473,76
G.A. Cultura, Educació, Esports i Cicles de Vida	Cultura, Educació, Esports i Cicles de Vida	CIUTAT	P.11.7093.01	Subvenció IEC millora Jardins de Mercè Rodoreda. Rehabilitació	23.435,75
G.A. Cultura, Educació, Esports i Cicles de Vida	Cultura, Educació, Esports i Cicles de Vida	CIUTAT	P.11.7012.01	Institut de Cultura de Barcelona. Transferència de capital	300.000,00
G.A. Cultura, Educació, Esports i Cicles de Vida	Cultura, Educació, Esports i Cicles de Vida	CIUTAT	P.11.7037.02	Subvencions a entitats de culte per a millora de locals. Convocatòries	199.455,00
G.A. Cultura, Educació, Esports i Cicles de Vida	Cultura, Educació, Esports i Cicles de Vida	CIUTAT	P.11.7078.01	Conveni de capitalitat cultura i ciència. Transferència de capital	5.000.000,00
G.A. Cultura, Educació, Esports i Cicles de Vida	Cultura, Educació, Esports i Cicles de Vida	CIUTAT	P.11.7068.01	Consorcis Culturals ICUB. Transferència de capital	3.401.877,69
G.A. Cultura, Educació, Esports i Cicles de Vida	Cultura, Educació, Esports i Cicles de Vida	Ciutat Vella	P.01.7026.01	Transferència de capital a DIBA	47.151,08
G.A. Cultura, Educació, Esports i Cicles de Vida	Cultura, Educació, Esports i Cicles de Vida	Sant Martí	P.10.7023.02	Viu la Vela. Transferència de capital	777.300,00
G.A. Cultura, Educació, Esports i Cicles de Vida	Drets Socials, Salut, Cooperació i Comunitat	CIUTAT	P.11.6113.03	Sistemes d'informació. Gerència de Drets Socials. Adquisició de tauletes per a projecte VINCLÉS	25.555,20
<b>G.A. Cultura, Educació, Esports i Cicles de Vida</b>					<b>9.785.248,48</b>
Institut Municipal d'Informàtica	Cultura, Educació, Esports i Cicles de Vida	CIUTAT	P.11.6296.01	Cultura i Educació	187.846,54
Institut Municipal d'Informàtica	Cultura, Educació, Esports i Cicles de Vida	CIUTAT	P.11.6297.01	IMEB	14.828,68
Institut Municipal d'Informàtica	Drets Socials, Salut, Cooperació i Comunitat	CIUTAT	P.11.6187.01	Projectes i Evolutius Gerència de Drets Socials. Projectes i Evolutius Gerència de Drets Socials	336.555,49
Institut Municipal d'Informàtica	Drets Socials, Salut, Cooperació i Comunitat	CIUTAT	P.11.6248.01	Decidim Barcelona	87.296,87
Institut Municipal d'Informàtica	Economia i Promoció Econòmica	CIUTAT	P.11.6036.09	Sistemes d'informació. Gerència de Pressupostos i Hisenda. SAP - Pla renovació sistemes d'Hisenda	462.957,64
Institut Municipal d'Informàtica	Mobilitat, Infraestructures i Serveis Urbans	CIUTAT	P.11.6186.01	Projectes i Evolutius Gerència d'Ecologia Urbana. Projectes i Evolutius Gerència d'Ecologia Urbana	50.488,00
Institut Municipal d'Informàtica	Mobilitat, Infraestructures i Serveis Urbans	CIUTAT	P.11.6201.01	Projectes Normativa Legal. e-Llicències	192.539,63
Institut Municipal d'Informàtica	Mobilitat, Infraestructures i Serveis Urbans	CIUTAT	P.11.6201.06	Projectes Normativa Legal. Projectes Pla Sectorial Ecologia Urbana. Neteja	627.520,09
Institut Municipal d'Informàtica	Recursos i Transformació Digital	CIUTAT	P.11.6178.01	Pla tecnològic i evolutius IMI. Pla tecnològic i evolutius IMI	7.519.339,36
Institut Municipal d'Informàtica	Recursos i Transformació Digital	CIUTAT	P.11.6191.01	Projectes i Evolutius Gerència de Recursos. Projectes i Evolutius Gerència de Recursos	200.287,26
Institut Municipal d'Informàtica	Recursos i Transformació Digital	CIUTAT	P.11.6193.01	Projectes Normativa legal. Projectes Normativa legal	1.989.847,74
Institut Municipal d'Informàtica	Recursos i Transformació Digital	CIUTAT	P.11.6273.01	Plans Sectorials	5.089.703,85
<b>Institut Municipal d'Informàtica</b>					<b>16.759.211,15</b>
Institut Municipal d'Educació	Cultura, Educació, Esports i Cicles de Vida	CIUTAT	P.11.6244.02	Escoles Bressol IMEB. RAMS gestionades IMEB	1.199.848,94
Institut Municipal d'Educació	Cultura, Educació, Esports i Cicles de Vida	CIUTAT	P.11.6250.02	Equipaments i Mobiliari. IMEB. Mobles centres IMEB	199.642,76
Institut Municipal d'Educació	Cultura, Educació, Esports i Cicles de Vida	Les Corts	P.04.6077.02	Escola Can Rosés. Obres	1.510.893,21
Institut Municipal d'Educació	Cultura, Educació, Esports i Cicles de Vida	Les Corts	P.04.6077.01	EBM Can Rosés. Mobiliari	160.888,48
Institut Municipal d'Educació	Cultura, Educació, Esports i Cicles de Vida	Horta-Guinardó	P.07.6138.02	Escola bressol Teixonera. Obres	4.340.502,94
Institut Municipal d'Educació	Cultura, Educació, Esports i Cicles de Vida	Nou Barris	P.08.6162.02	Escola Bressol Palamós 70. Honoraris i Construcció	1.647.083,80
Institut Municipal d'Educació	Cultura, Educació, Esports i Cicles de Vida	Nou Barris	P.08.6162.03	Escola Bressol Torre del Rellotge. Mobiliari	283.987,00

EXECUTOR	ÀREA	DISTRICTE	CODI ACTUACIÓ	DESC.PROJ.ACTUACIO	Liquidat 2023
Institut Municipal d'Educació	Cultura, Educació, Esports i Cicles de Vida	Sant Martí	P.10.6190.02	Equipaments Pere Calafell (EBM+EF+EMM). Honoraris. Construcció	2.896.137,23
Institut Municipal d'Educació	Cultura, Educació, Esports i Cicles de Vida	Sant Martí	P.10.6190.03	Equipaments Pere Calafell (EBM+EF+EMM). Mobiliari	274.905,76
<b>Institut Municipal d'Educació</b>					<b>12.513.890,12</b>
Institut Municipal Parcs i Jardins	Mobilitat, Infraestructures i Serveis Urbans	CIUTAT	P.11.7004.01	Vehicles i maquinària de parcs i jardins. Substitució	375.988,71
Institut Municipal Parcs i Jardins	Mobilitat, Infraestructures i Serveis Urbans	CIUTAT	P.11.6085.02	Rehabilitació	74.892,39
Institut Municipal Parcs i Jardins	Mobilitat, Infraestructures i Serveis Urbans	CIUTAT	P.11.7027.01	Adquisició	143.652,16
Institut Municipal Parcs i Jardins	Mobilitat, Infraestructures i Serveis Urbans	CIUTAT	P.11.6082.01	Arranjament	3.639,68
Institut Municipal Parcs i Jardins	Mobilitat, Infraestructures i Serveis Urbans	CIUTAT	P.11.7111.01	Guinguetes. Adquisició i Instal·lacions	254.152,59
<b>Institut Municipal Parcs i Jardins</b>					<b>852.325,53</b>
Institut Municipal d'Hisenda	Economia i Promoció Econòmica	CIUTAT	P.11.7062.02	Dependències Institut Municipal d'Hisenda. Renovació equips informàtics	50.644,34
Institut Municipal d'Hisenda	Economia i Promoció Econòmica	CIUTAT	P.11.6389.02	Dependències Institut Municipal d'Hisenda. Equips informàtics i llicències	23.171,74
<b>Institut Municipal d'Hisenda</b>					<b>73.816,08</b>
Institut Cultura de Barcelona	Cultura, Educació, Esports i Cicles de Vida	CIUTAT	P.11.7060.01	Rehabilitacions Museu Martorell, Auditori i Mercat de les Flors (ICUB). Transferència	502.804,91
Institut Cultura de Barcelona	Cultura, Educació, Esports i Cicles de Vida	CIUTAT	P.11.6104.01	Equipaments culturals. Manteniment i millores	1.979.753,67
Institut Cultura de Barcelona	Cultura, Educació, Esports i Cicles de Vida	Ciutat Vella	P.01.6043.01	Rehabilitació	72.023,11
Institut Cultura de Barcelona	Cultura, Educació, Esports i Cicles de Vida	Ciutat Vella	P.01.6198.01	Millores seguretat, impermeabilització i museografia	706.571,57
Institut Cultura de Barcelona	Cultura, Educació, Esports i Cicles de Vida	Sants-Montjuïc	P.03.7022.01	Jardí botànic. Transferència capital CMCNB millores accessibilitat	500.000,00
Institut Cultura de Barcelona	Cultura, Educació, Esports i Cicles de Vida	Les Corts	P.04.6058.01	Pla de Restauració i Conservació	666.643,61
Institut Cultura de Barcelona	Cultura, Educació, Esports i Cicles de Vida	Sant Andreu	P.09.6176.02	Museografia	133.662,14
Institut Cultura de Barcelona	Recursos i Transformació Digital	CIUTAT	P.11.6260.02	Prevenió de riscos laborals. Inversió en millores per a la prevenció de riscos laborals ICUB	15.676,59
<b>Institut Cultura de Barcelona</b>					<b>4.577.135,60</b>
Institut Municipal Mercats	Economia i Promoció Econòmica	CIUTAT	P.11.6133.01	Pla general d'obres Mercats. Millores	7.301.393,46
Institut Municipal Mercats	Economia i Promoció Econòmica	CIUTAT	P.11.6238.01	Pla de sistemes i central d'operacions IM Mercats. Desenvolupament	950.560,13
Institut Municipal Mercats	Economia i Promoció Econòmica	Ciutat Vella	P.01.6189.01	Climatització	470.068,55
Institut Municipal Mercats	Economia i Promoció Econòmica	Sarrià-Sant Gervasi	P.05.6015.02	Mercat de Galvany. Obres	141.680,86
Institut Municipal Mercats	Economia i Promoció Econòmica	Gràcia	P.06.6095.01	Millores	452.072,06
Institut Municipal Mercats	Economia i Promoció Econòmica	Gràcia	P.06.6017.02	Mercat de l'Abaceria Central. Remodelació	1.455.502,30
Institut Municipal Mercats	Economia i Promoció Econòmica	Horta-Guinardó	P.07.6100.01	Mercat del Carmel. Millora	110.148,32
Institut Municipal Mercats	Economia i Promoció Econòmica	Horta-Guinardó	P.07.6128.01	Mercat d'Horta. Remodelació	6.454.743,43
Institut Municipal Mercats	Economia i Promoció Econòmica	Nou Barris	P.08.6152.01	Mercat de Montserrat. Remodelació	6.196.057,58
Institut Municipal Mercats	Economia i Promoció Econòmica	Sant Andreu	P.09.6023.02	Mercat de Sant Andreu. Construcció	830.174,92
Institut Municipal Mercats	Economia i Promoció Econòmica	Sant Martí	P.10.6153.01	Millora mercat Besòs. Pla de Barris Millora mercat Besòs	108.948,91
<b>Institut Municipal Mercats</b>					<b>24.471.350,52</b>
Institut Municipal de l'Habitatge i Rehabilitació	Urbanisme i Habitatge	CIUTAT	P.11.7034.01	PMH. Promoció habitatge de lloguer	14.825.699,42
Institut Municipal de l'Habitatge i Rehabilitació	Urbanisme i Habitatge	CIUTAT	P.11.6284.01	Programa de rehabilitació	592.647,28
<b>Institut Municipal de l'Habitatge i Rehabilitació</b>					<b>15.418.346,70</b>
Barcelona Cicle de L'Aigua, SA	Mobilitat, Infraestructures i Serveis Urbans	CIUTAT	P.11.6332.01	Cicle de l'Aigua	69.399,00
Barcelona Cicle de L'Aigua, SA	Mobilitat, Infraestructures i Serveis Urbans	CIUTAT	P.11.6212.01	Edificis d'Ecologia Urbana. Rehabilitacions i Millora. Edifici Acer, 16	19.939,24

EXECUTOR	ÀREA	DISTRICTE	CODI ACTUACIÓ	DESC.PROJ.ACTUACIO	Liquidat 2023
Barcelona Cicle de L'Aigua, SA	Mobilitat, Infraestructures i Serveis Urbans	CIUTAT	P.11.6091.03	Xarxa Freàtica. Rehabilitació, millora i posada en servei d'instal·lacions	292.288,39
Barcelona Cicle de L'Aigua, SA	Mobilitat, Infraestructures i Serveis Urbans	CIUTAT	P.11.6093.02	Xarxa de drenatge i clavegueram. Rehabilitació i millora	528.190,11
Barcelona Cicle de L'Aigua, SA	Mobilitat, Infraestructures i Serveis Urbans	CIUTAT	P.11.6103.03	Rehabilitació, millora i posada en servei	48.086,95
Barcelona Cicle de L'Aigua, SA	Mobilitat, Infraestructures i Serveis Urbans	CIUTAT	P.11.6406.01	Fonts de beure. Rehabilitació, millora i posada en servei	47.820,48
Barcelona Cicle de L'Aigua, SA	Mobilitat, Infraestructures i Serveis Urbans	CIUTAT	P.11.6209.01	Sistemes d'informació del Cicle de l'Aigua. Renovació i millora	280.314,22
Barcelona Cicle de L'Aigua, SA	Mobilitat, Infraestructures i Serveis Urbans	Sant Martí	P.10.6250.01	Platja Mar Bella. Reparacions Infraestructures	1.037.692,27
<b>Barcelona Cicle de L'Aigua, SA</b>					<b>2.323.730,66</b>
Barcelona Activa, SA	Economia i Promoció Econòmica	CIUTAT	P.11.6030.01	Equipaments empresa i ocupació. Manteniment	378.158,25
Barcelona Activa, SA	Economia i Promoció Econòmica	CIUTAT	P.11.7030.01	Equipaments empresa i ocupació. Manteniment	485.156,98
Barcelona Activa, SA	Economia i Promoció Econòmica	CIUTAT	P.11.7001.02	Sistemes d'informació empresa i ocupació. Maquinari	807.569,39
Barcelona Activa, SA	Economia i Promoció Econòmica	CIUTAT	P.11.7001.03	Sistemes d'informació empresa i ocupació. Programari	1.034.924,92
Barcelona Activa, SA	Economia i Promoció Econòmica	CIUTAT	P.11.7040.01	Foment de l'emprenedoria. Desenvolupament de sistemes informació	7.894,79
Barcelona Activa, SA	Economia i Promoció Econòmica	CIUTAT	P.11.7041.01	Millora del teixit econòmic-empresarial. Desenvolupament	113.034,44
<b>Barcelona Activa, SA</b>					<b>2.826.738,77</b>
Institut Municipal Urbanisme	Economia i Promoció Econòmica	Nou Barris	P.08.6823.01	Expropiació PIM. C. Balenyà, 1	301.533,68
Institut Municipal Urbanisme	Urbanisme i Habitatge	CIUTAT	P.11.6329.01	Pendent	161.248,84
Institut Municipal Urbanisme	Urbanisme i Habitatge	CIUTAT	P.11.6305.01	Enderrocs expropiacions. Sòl	270.739,98
Institut Municipal Urbanisme	Urbanisme i Habitatge	CIUTAT	P.11.6398.01	Regeneració Urbana. Via Barcino	4.719,00
Institut Municipal Urbanisme	Urbanisme i Habitatge	CIUTAT	P.11.6292.01	Càrrega Municipal Juntes de Compensació	1.166.800,75
Institut Municipal Urbanisme	Urbanisme i Habitatge	Eixample	P.02.6823.01	Expropiació PIM. C. Rosselló, 195 i Còrsega, 238-240	3.726,80
Institut Municipal Urbanisme	Urbanisme i Habitatge	Eixample	P.02.6185.01	PGM Av Illa Vilanova, Roger Flor, Ali Bei i Pg Sant Joan. Reparcel·lació	11.404,25
Institut Municipal Urbanisme	Urbanisme i Habitatge	Eixample	P.02.6130.01	Enderroc	347.134,98
Institut Municipal Urbanisme	Urbanisme i Habitatge	Sants-Montjuïc	P.03.6815.91	Expropiació PIM. Àmbit Cobertura 3a fase sants-estació	7.295,71
Institut Municipal Urbanisme	Urbanisme i Habitatge	Sants-Montjuïc	P.03.6019.04	Àmbit Marina de la Zona Franca. UA8 Reparcel·lació	113.796,95
Institut Municipal Urbanisme	Urbanisme i Habitatge	Sants-Montjuïc	P.03.6002.06	Àmbit Can Batlló - Magòria. Urbanització	6.268.036,66
Institut Municipal Urbanisme	Urbanisme i Habitatge	Sants-Montjuïc	P.03.6815.92	C. Aviador Ruiz de Alda, 26 i 29	47.009,97
Institut Municipal Urbanisme	Urbanisme i Habitatge	Les Corts	P.04.6817.91	Expropiació PIM. Àmbit Fase i nova colònia castells	2.555.167,71
Institut Municipal Urbanisme	Urbanisme i Habitatge	Les Corts	P.04.6820.01	Expropiació PIM. Àmbit Ptc Colònia Castells fase II nova	665.879,38
Institut Municipal Urbanisme	Urbanisme i Habitatge	Les Corts	P.04.6822.01	Expropiació PIM. C. Danubi 6-28	1.305.978,36
Institut Municipal Urbanisme	Urbanisme i Habitatge	Les Corts	P.04.6822.02	Expropiació PIM. C. Danubi 6-28 local c	829.202,12
Institut Municipal Urbanisme	Urbanisme i Habitatge	Les Corts	P.04.6822.03	Expropiació PIM. Av. Pedralbes, 46lx-48lx	2.312,31
Institut Municipal Urbanisme	Urbanisme i Habitatge	Les Corts	P.04.6003.01	Colònia Castells. Urbanització	2.493.034,27
Institut Municipal Urbanisme	Urbanisme i Habitatge	Sarrià-Sant Gervasi	P.05.6916.01	Expropiació IP. C. Marmellà, 5-7	1.625.236,97
Institut Municipal Urbanisme	Urbanisme i Habitatge	Sarrià-Sant Gervasi	P.05.6009.04	Vores Via Augusta. Millores	253.391,53
Institut Municipal Urbanisme	Urbanisme i Habitatge	Gràcia	P.06.6821.01	Expropiació PIM. Trv. Sant Antoni 12	190.885,40
Institut Municipal Urbanisme	Urbanisme i Habitatge	Gràcia	P.06.6917.02	C. Enric Clarassó 18	15.670,04
Institut Municipal Urbanisme	Urbanisme i Habitatge	Gràcia	P.06.6124.01	Subàmbit A MpPGM UA 5 i part UA 3 Hospital Militar. Reparcel·lació	6.338.839,19
Institut Municipal Urbanisme	Urbanisme i Habitatge	Gràcia	P.06.6061.02	Urbanitzacions UAs Zones verdes i vials dins àmbit. Urbanitzacions UAs Zones verdes i vials dins àmbit	369.283,25
Institut Municipal Urbanisme	Urbanisme i Habitatge	Gràcia	P.06.6814.91	AA 5 Hospital Militar-Farigola	70.888,06

EXECUTOR	ÀREA	DISTRICTE	CODI ACTUACIÓ	DESC.PROJ.ACTUACIO	Liquidat 2023
Institut Municipal Urbanisme	Urbanisme i Habitatge	Horta-Guinardó	P.07.6820.01	Expropiació PIM. C. Ceuta 78 a 86 i santuari 40	314.009,55
Institut Municipal Urbanisme	Urbanisme i Habitatge	Horta-Guinardó	P.07.6917.05	C. Sant Dalmir, 42	3.100,63
Institut Municipal Urbanisme	Urbanisme i Habitatge	Horta-Guinardó	P.07.6820.05	Expropiació PIM. Ptge. Sigüenza, 93, 95 i 97-99	142.273,82
Institut Municipal Urbanisme	Urbanisme i Habitatge	Horta-Guinardó	P.07.6917.04	C. Mühlberg, 69	175.750,34
Institut Municipal Urbanisme	Urbanisme i Habitatge	Horta-Guinardó	P.07.6821.01	Expropiació PIM. Ptge. Sigüenza, 89c, 91 i 101 a 111-113	1.140.573,90
Institut Municipal Urbanisme	Urbanisme i Habitatge	Horta-Guinardó	P.07.6919.01	Expropiació IP. C. Tenerife, 28	55.103,94
Institut Municipal Urbanisme	Urbanisme i Habitatge	Horta-Guinardó	P.07.6919.02	Expropiació IP. C. Olvan, 38	104.000,00
Institut Municipal Urbanisme	Urbanisme i Habitatge	Horta-Guinardó	P.07.6920.01	Expropiació IP. C. Budapest 13.i	411.814,42
Institut Municipal Urbanisme	Urbanisme i Habitatge	Horta-Guinardó	P.07.6920.02	Expropiació IP. C. Budapest 9-13	388.299,43
Institut Municipal Urbanisme	Urbanisme i Habitatge	Horta-Guinardó	P.07.6920.03	Expropiació IP. C. Budapest 5-7	533.610,21
Institut Municipal Urbanisme	Urbanisme i Habitatge	Horta-Guinardó	P.07.6921.01	Expropiació IP. C. Penyal 63-65	296.624,62
Institut Municipal Urbanisme	Urbanisme i Habitatge	Horta-Guinardó	P.07.6923.01	Expropiació IP. C. Sant crispí, 32	652.686,37
Institut Municipal Urbanisme	Urbanisme i Habitatge	Horta-Guinardó	P.07.6132.01	Tres Turons. Fase 0	424,71
Institut Municipal Urbanisme	Urbanisme i Habitatge	Nou Barris	P.08.6917.11	Expropiació IP. Av. Via Favència, 281	46.656,60
Institut Municipal Urbanisme	Urbanisme i Habitatge	Nou Barris	P.08.6920.01	C. Torrent Tapioles, 10	257.896,38
Institut Municipal Urbanisme	Urbanisme i Habitatge	Nou Barris	P.08.6920.03	C. Torrent Tapioles, 12	847.616,41
Institut Municipal Urbanisme	Urbanisme i Habitatge	Nou Barris	P.08.6920.04	C. Torrent Tapioles, 14	337.852,57
Institut Municipal Urbanisme	Urbanisme i Habitatge	Nou Barris	P.08.6919.04	Expropiació IP. C. Petrarca, 35	508.312,17
Institut Municipal Urbanisme	Urbanisme i Habitatge	Nou Barris	P.08.6921.01	Expropiació IP. Av. Puig de Jorba, 57	439.114,19
Institut Municipal Urbanisme	Urbanisme i Habitatge	Nou Barris	P.08.6125.02	Reparcel·lació	582,01
Institut Municipal Urbanisme	Urbanisme i Habitatge	Nou Barris	P.08.6816.91	Àmbit Trinitat nova fase 3 - k	132.105,70
Institut Municipal Urbanisme	Urbanisme i Habitatge	Sant Andreu	P.09.6231.01	C. Torné. Urbanització	451.486,94
Institut Municipal Urbanisme	Urbanisme i Habitatge	Sant Andreu	P.09.6067.03	Àmbit presó Trinitat Vella. Millores	186.713,29
Institut Municipal Urbanisme	Urbanisme i Habitatge	Sant Andreu	P.09.6096.02	Parc Casernes de Sant Andreu. Construcció	1.296.476,02
Institut Municipal Urbanisme	Urbanisme i Habitatge	Sant Andreu	P.09.6168.01	Àmbit Sagrera reparcel·lació PAU1. Fora d'àmbit	496.116,76
Institut Municipal Urbanisme	Urbanisme i Habitatge	Sant Andreu	P.09.6052.02	Barri del Bon Pastor. Urbanització	828.574,29
Institut Municipal Urbanisme	Urbanisme i Habitatge	Sant Andreu	P.09.6228.01	C. Torrent d'Estadella, 35. Urbanització	367.323,87
Institut Municipal Urbanisme	Urbanisme i Habitatge	Sant Andreu	P.09.6226.01	PAU 1 Únic Sector 1 (Prim/Canyelles). Urbanització	75.562,98
Institut Municipal Urbanisme	Urbanisme i Habitatge	Sant Martí	P.10.6183.01	Besòs. Regeneració urbana	1.892.117,11
Institut Municipal Urbanisme	Urbanisme i Habitatge	Sant Martí	P.10.7025.01	Regeneració urbana Besòs. Proves pilot fases 1 i 2	62.992,39
Institut Municipal Urbanisme	Urbanisme i Habitatge	Sant Martí	P.10.6249.01	Sector Planejament de Glòries. Projecte Reparcel·lació.	8.798.560,45
Institut Municipal Urbanisme	Urbanisme i Habitatge	Sant Martí	P.10.6917.01	Expropiació IP. C. Maresme 154-156	1.362.682,98
Institut Municipal Urbanisme	Urbanisme i Habitatge	Sant Martí	P.10.6202.01	Obres	191.020,41
Institut Municipal Urbanisme	Urbanisme i Habitatge	Sant Martí	P.10.6038.02	Pla especial infraestructures. Reparcel·lació econòmica 22@ Barcelona	971.333,58
<b>Institut Municipal Urbanisme</b>					<b>49.188.585,20</b>
Barcelona Serveis Municipals, SA	Gerència Municipal	Sant Martí	P.10.6194.02	Barcelona Centre del Disseny. Obres de l'edifici annex	164.935,44
Barcelona Serveis Municipals, SA	Mobilitat, Infraestructures i Serveis Urbans	CIUTAT	P.11.7090.01	Digitalització Serveis de Mobilitat (SMOU i SPRO). Digitalització	119.139,98
Barcelona Serveis Municipals, SA	Mobilitat, Infraestructures i Serveis Urbans	Sants-Montjuïc	P.03.6201.05	Estadi Olímpic. Senyalitzacions	71.547,60
Barcelona Serveis Municipals, SA	Mobilitat, Infraestructures i Serveis Urbans	Sants-Montjuïc	P.03.6202.01	Escales mecàniques Montjuïc. Rehabilitació	204.695,70
<b>Barcelona Serveis Municipals, SA</b>					<b>560.318,72</b>
Cementiris de Barcelona, S.A.	Gerència Municipal	CIUTAT	P.11.6326.02	Rehabilitacions Pla Director	60.000,00

EXECUTOR	ÀREA	DISTRICTE	CODI ACTUACIÓ	DESC.PROJ.ACTUACIO	Liquidat 2023
Cementiris de Barcelona, S.A.	Recursos i Transformació Digital	CIUTAT	P.11.7103.01	Cementiris. Rehabilitacions estructurals	1.669.534,70
<b>Cementiris de Barcelona, S.A.</b>					<b>1.729.534,70</b>
Foment Ciutat, SA	Economia i Promoció Econòmica	CIUTAT	P.11.6397.01	Pla d'adequació de locals adquirits per l'Ajuntament de Barcelona. Millores	296.585,81
Foment Ciutat, SA	Economia i Promoció Econòmica	CIUTAT	P.11.6207.01	Pla de Barris. Assistències tècniques	529.480,15
Foment Ciutat, SA	Economia i Promoció Econòmica	Ciutat Vella	P.01.7028.01	Sant Climent 15. Rehabilitació (Pla Dintres)	170.413,42
Foment Ciutat, SA	Economia i Promoció Econòmica	Ciutat Vella	P.01.6259.01	Can Xatarra C. Tàpies, 6. Arranjament	335.220,46
Foment Ciutat, SA	Economia i Promoció Econòmica	Nou Barris	P.08.6110.07	Pla de barris. Escales Agudes	98.820,63
Foment Ciutat, SA	Economia i Promoció Econòmica	Nou Barris	P.08.6110.08	Pla de barris. Redacció projectes	43.251,31
Foment Ciutat, SA	Economia i Promoció Econòmica	Nou Barris	P.08.6224.01	Pl. Verda (Ciutat Meridiana). Arranjament	32.788,64
Foment Ciutat, SA	Economia i Promoció Econòmica	Nou Barris	P.08.6110.06	Pla de barris. rehabilitació interior Casal de joves zona nord	197.324,65
Foment Ciutat, SA	Economia i Promoció Econòmica	Sant Martí	P.10.6142.06	Pla de barris. Redacció projectes	17.908,00
Foment Ciutat, SA	Urbanisme i Habitatge	Ciutat Vella	P.01.6210.02	Edifici C. Robador, 33. Rehabilitació	1.728.970,09
Foment Ciutat, SA	Urbanisme i Habitatge	Ciutat Vella	P.01.7004.01	Edificis del Raval. Rehabilitació i conservació	16.278,44
Foment Ciutat, SA	Urbanisme i Habitatge	Ciutat Vella	P.01.7029.01	Comte de Santa Clara 80-82. Rehabilitació	125.790,97
<b>Foment Ciutat, SA</b>					<b>3.592.832,57</b>
Barcelona d'Infraestructures Municipals, SA	Cultura, Educació, Esports i Cicles de Vida	CIUTAT	P.11.6002.05	Equipaments esportius. Redacció de projectes	6.564,25
Barcelona d'Infraestructures Municipals, SA	Cultura, Educació, Esports i Cicles de Vida	CIUTAT	P.11.6061.04	Camps de futbol. Renovació gespes	128.521,07
Barcelona d'Infraestructures Municipals, SA	Cultura, Educació, Esports i Cicles de Vida	Ciutat Vella	P.01.6195.01	Projecte i adequació	2.057,00
Barcelona d'Infraestructures Municipals, SA	Cultura, Educació, Esports i Cicles de Vida	Ciutat Vella	P.01.6162.02	Rehabilitació	536.811,06
Barcelona d'Infraestructures Municipals, SA	Cultura, Educació, Esports i Cicles de Vida	Ciutat Vella	P.01.6147.02	Casa Padellàs. Reforma	1.085.381,83
Barcelona d'Infraestructures Municipals, SA	Cultura, Educació, Esports i Cicles de Vida	Ciutat Vella	P.01.6162.01	Rehabilitació Edifici antic "Borsí". Redacció de projecte	44.027,53
Barcelona d'Infraestructures Municipals, SA	Cultura, Educació, Esports i Cicles de Vida	Ciutat Vella	P.01.6194.01	Rehabilitació	62.011,79
Barcelona d'Infraestructures Municipals, SA	Cultura, Educació, Esports i Cicles de Vida	Ciutat Vella	P.01.6026.04	Centre Sociocultural Sant Pere Apòstol. Actuacions emergència	1.452,00
Barcelona d'Infraestructures Municipals, SA	Cultura, Educació, Esports i Cicles de Vida	Ciutat Vella	P.01.6223.01	Reforma	39.890,58
Barcelona d'Infraestructures Municipals, SA	Cultura, Educació, Esports i Cicles de Vida	Ciutat Vella	P.01.6209.01	Actuacions prèvies	123.647,27
Barcelona d'Infraestructures Municipals, SA	Cultura, Educació, Esports i Cicles de Vida	Eixample	P.02.6121.01	Millores	763.300,87
Barcelona d'Infraestructures Municipals, SA	Cultura, Educació, Esports i Cicles de Vida	Eixample	P.02.6158.02	Edifici Gustau Gili. Redacció de Projecte	61.156,04
Barcelona d'Infraestructures Municipals, SA	Cultura, Educació, Esports i Cicles de Vida	Eixample	P.02.6077.03	Rehabilitació i millora	3.028.820,53
Barcelona d'Infraestructures Municipals, SA	Cultura, Educació, Esports i Cicles de Vida	Eixample	P.02.6149.01	Auditori de Barcelona. Rehabilitació i instal·lacions	63.978,65
Barcelona d'Infraestructures Municipals, SA	Cultura, Educació, Esports i Cicles de Vida	Sants-Montjuïc	P.03.6157.01	Adequació	2.232.307,30
Barcelona d'Infraestructures Municipals, SA	Cultura, Educació, Esports i Cicles de Vida	Sants-Montjuïc	P.03.6160.01	Redacció de projectes	190.559,87
Barcelona d'Infraestructures Municipals, SA	Cultura, Educació, Esports i Cicles de Vida	Sants-Montjuïc	P.03.6114.02	Equipaments al C. Roger. Construcció	5.348,20
Barcelona d'Infraestructures Municipals, SA	Cultura, Educació, Esports i Cicles de Vida	Sants-Montjuïc	P.03.6192.01	Biblioteca Vapor Vell. Redacció de projecte	16.561,15
Barcelona d'Infraestructures Municipals, SA	Cultura, Educació, Esports i Cicles de Vida	Sants-Montjuïc	P.03.6119.03	Escola Cal Maiol. Redacció de Projectes	186.472,49
Barcelona d'Infraestructures Municipals, SA	Cultura, Educació, Esports i Cicles de Vida	Les Corts	P.04.6056.01	Consolidació estructural	29.565,07
Barcelona d'Infraestructures Municipals, SA	Cultura, Educació, Esports i Cicles de Vida	Les Corts	P.04.6059.01	Redacció de projecte	484,00
Barcelona d'Infraestructures Municipals, SA	Cultura, Educació, Esports i Cicles de Vida	Les Corts	P.04.6058.02	Monestir de Pedralbes. Pla de Restauració i conservació	82.653,66
Barcelona d'Infraestructures Municipals, SA	Cultura, Educació, Esports i Cicles de Vida	Les Corts	P.04.6055.02	Pavelló Illa. Consolidació estructural	3.851.467,84
Barcelona d'Infraestructures Municipals, SA	Cultura, Educació, Esports i Cicles de Vida	Les Corts	P.04.6036.01	Espai Joves Les Corts. Adequació	1.249.400,19
Barcelona d'Infraestructures Municipals, SA	Cultura, Educació, Esports i Cicles de Vida	Les Corts	P.04.6075.01	Nova Seu Casa Àsia. Redacció de Projectes	97.558,00
Barcelona d'Infraestructures Municipals, SA	Cultura, Educació, Esports i Cicles de Vida	Les Corts	P.04.6006.03	Casa Hurtado. Rehabilitació	67.469,43



EXECUTOR	ÀREA	DISTRICTE	CODI ACTUACIÓ	DESC.PROJ.ACTUACIO	Liquidat 2023
Barcelona d'Infraestructures Municipals, SA	Cultura, Educació, Esports i Cicles de Vida	Les Corts	P.04.6054.01	Parc Bederrida	118.975,02
Barcelona d'Infraestructures Municipals, SA	Cultura, Educació, Esports i Cicles de Vida	Les Corts	P.04.6055.01	Consolidació estructural	17.055,09
Barcelona d'Infraestructures Municipals, SA	Cultura, Educació, Esports i Cicles de Vida	Sarrià-Sant Gervasi	P.05.6011.02	Equipaments Pl. Sarrià. Construcció	3.273.740,07
Barcelona d'Infraestructures Municipals, SA	Cultura, Educació, Esports i Cicles de Vida	Sarrià-Sant Gervasi	P.05.6070.02	Equipament antic Mercat Vallvidrera. Rehabilitació	873,86
Barcelona d'Infraestructures Municipals, SA	Cultura, Educació, Esports i Cicles de Vida	Sarrià-Sant Gervasi	P.05.6095.01	Millores	960,74
Barcelona d'Infraestructures Municipals, SA	Cultura, Educació, Esports i Cicles de Vida	Sarrià-Sant Gervasi	P.05.6107.01	Casa Tosquella. Redacció de projecte	106.774,39
Barcelona d'Infraestructures Municipals, SA	Cultura, Educació, Esports i Cicles de Vida	Gràcia	P.06.7005.02	Rehabilitació	36.240,43
Barcelona d'Infraestructures Municipals, SA	Cultura, Educació, Esports i Cicles de Vida	Horta-Guinardó	P.07.6137.01	Redacció de Projecte	73.792,82
Barcelona d'Infraestructures Municipals, SA	Cultura, Educació, Esports i Cicles de Vida	Horta-Guinardó	P.07.6164.01	Camp de futbol Martinenc. Substitució de gespa	1.132.845,00
Barcelona d'Infraestructures Municipals, SA	Cultura, Educació, Esports i Cicles de Vida	Nou Barris	P.08.6007.01	Casal de joves Prosperitat. Construcció	734.911,29
Barcelona d'Infraestructures Municipals, SA	Cultura, Educació, Esports i Cicles de Vida	Nou Barris	P.08.6115.01	Redacció de projectes	79.419,09
Barcelona d'Infraestructures Municipals, SA	Cultura, Educació, Esports i Cicles de Vida	Nou Barris	P.08.6126.02	Masia de Can Carreras. Redacció de projectes	51.647,74
Barcelona d'Infraestructures Municipals, SA	Cultura, Educació, Esports i Cicles de Vida	Nou Barris	P.08.6126.05	Sala de Màquines Llac Parc Central	79.219,33
Barcelona d'Infraestructures Municipals, SA	Cultura, Educació, Esports i Cicles de Vida	Nou Barris	P.08.6094.01	Centre Esportiu Municipal Artesania. Redacció de projecte	41.605,34
Barcelona d'Infraestructures Municipals, SA	Cultura, Educació, Esports i Cicles de Vida	Sant Andreu	P.09.6170.01	Rehabilitació	85.920,92
Barcelona d'Infraestructures Municipals, SA	Cultura, Educació, Esports i Cicles de Vida	Sant Andreu	P.09.6173.01	Millores	62.855,21
Barcelona d'Infraestructures Municipals, SA	Cultura, Educació, Esports i Cicles de Vida	Sant Andreu	P.09.6113.02	Fabra i Coats. Rehabilitació	4.453.984,28
Barcelona d'Infraestructures Municipals, SA	Cultura, Educació, Esports i Cicles de Vida	Sant Andreu	P.09.6113.03	Fabra i Coats. Nau F	1.920.959,60
Barcelona d'Infraestructures Municipals, SA	Cultura, Educació, Esports i Cicles de Vida	Sant Andreu	P.09.6113.04	Fabra i Coats. Urbanització	7.467,54
Barcelona d'Infraestructures Municipals, SA	Cultura, Educació, Esports i Cicles de Vida	Sant Andreu	P.09.6164.02	Sagrera Esportiu. Enderrocs	473.221,52
Barcelona d'Infraestructures Municipals, SA	Cultura, Educació, Esports i Cicles de Vida	Sant Andreu	P.09.6166.02	Espronceda Esportiu. Enderrocs	81.236,47
Barcelona d'Infraestructures Municipals, SA	Cultura, Educació, Esports i Cicles de Vida	Sant Andreu	P.09.6164.01	Sagrera Esportiu	3.699,45
Barcelona d'Infraestructures Municipals, SA	Cultura, Educació, Esports i Cicles de Vida	Sant Andreu	P.09.6166.01	Espronceda Esportiu	12.989,82
Barcelona d'Infraestructures Municipals, SA	Cultura, Educació, Esports i Cicles de Vida	Sant Andreu	P.09.6164.03	Sagrera Esportiu. Construcció	3.055.411,64
Barcelona d'Infraestructures Municipals, SA	Cultura, Educació, Esports i Cicles de Vida	Sant Andreu	P.09.6166.03	Espronceda Esportiu. Construcció	3.643.548,65
Barcelona d'Infraestructures Municipals, SA	Cultura, Educació, Esports i Cicles de Vida	Sant Andreu	P.09.6137.05	Obres condicionament	201.426,12
Barcelona d'Infraestructures Municipals, SA	Cultura, Educació, Esports i Cicles de Vida	Sant Andreu	P.09.6040.05	Camp de futbol Narcís Sala. Substitució de gespa	517.120,56
Barcelona d'Infraestructures Municipals, SA	Cultura, Educació, Esports i Cicles de Vida	Sant Martí	P.10.6187.01	Construcció	221.227,23
Barcelona d'Infraestructures Municipals, SA	Cultura, Educació, Esports i Cicles de Vida	Sant Martí	P.10.6085.03	Biblioteca Concili de Trento. Construcció	359.469,56
Barcelona d'Infraestructures Municipals, SA	Cultura, Educació, Esports i Cicles de Vida	Sant Martí	P.10.6220.01	Millora en l'accés estació de Metro del DHUB. Obres	926.260,76
Barcelona d'Infraestructures Municipals, SA	Cultura, Educació, Esports i Cicles de Vida	Sant Martí	P.10.6148.01	Casa de les lletres. Redacció de projecte	86.785,29
Barcelona d'Infraestructures Municipals, SA	Cultura, Educació, Esports i Cicles de Vida	Sant Martí	P.10.6211.01	Masia Can Miralletes. Rehabilitació	454.558,86
Barcelona d'Infraestructures Municipals, SA	Cultura, Educació, Esports i Cicles de Vida	Sant Martí	P.10.6229.01	Biblioteca Xavier Benguerel. Redacció de projecte	35.034,82
Barcelona d'Infraestructures Municipals, SA	Cultura, Educació, Esports i Cicles de Vida	Sant Martí	P.10.6188.01	Redacció de projecte	39.296,19
Barcelona d'Infraestructures Municipals, SA	Cultura, Educació, Esports i Cicles de Vida	Sant Martí	P.10.6187.02	Espai Comunitari antic cinema Pere IV. Construcció	4.306.067,29
Barcelona d'Infraestructures Municipals, SA	Drets Socials, Salut, Cooperació i Comunitat	CIUTAT	P.11.6217.06	Mobiliari	35.006,61
Barcelona d'Infraestructures Municipals, SA	Drets Socials, Salut, Cooperació i Comunitat	CIUTAT	P.11.6018.02	Equipaments socials. Redacció de projectes i assistència tècnica	331.488,20
Barcelona d'Infraestructures Municipals, SA	Drets Socials, Salut, Cooperació i Comunitat	FORA ÀMBIT	P.12.6001.04	Rehabilitació (fase 2 i 3)	12.248,52
Barcelona d'Infraestructures Municipals, SA	Drets Socials, Salut, Cooperació i Comunitat	Ciutat Vella	P.01.6132.01	Casal de gent gran Mestres Casals i Martorell. Construcció	3.230.950,34
Barcelona d'Infraestructures Municipals, SA	Drets Socials, Salut, Cooperació i Comunitat	Ciutat Vella	P.01.6126.02	Nous pisos d'acollida per a dones víctimes de violència. Obra	999.367,52

EXECUTOR	ÀREA	DISTRICTE	CODI ACTUACIÓ	DESC.PROJ.ACTUACIO	Liquidat 2023
Barcelona d'Infraestructures Municipals, SA	Drets Socials, Salut, Cooperació i Comunitat	Ciutat Vella	P.01.6228.01	Districte de Ciutat Vella	35.001,22
Barcelona d'Infraestructures Municipals, SA	Drets Socials, Salut, Cooperació i Comunitat	Ciutat Vella	P.01.6241.01	Pressupostos Participatius. Enjardinem el Raval. Millores	2.045,51
Barcelona d'Infraestructures Municipals, SA	Drets Socials, Salut, Cooperació i Comunitat	Ciutat Vella	P.01.6245.01	Pressupostos Participatius. Entorn de l'Escola Collaso i Gil. Millores	34.212,12
Barcelona d'Infraestructures Municipals, SA	Drets Socials, Salut, Cooperació i Comunitat	Ciutat Vella	P.01.6257.01	Pressupostos Participatius. Carril Bici Pg. Joan de Borbó. Reurbanització	574,99
Barcelona d'Infraestructures Municipals, SA	Drets Socials, Salut, Cooperació i Comunitat	Ciutat Vella	P.01.6253.01	Pressupostos Participatius. Reduïm barreres Raval C. St. Antoni Abat. Reurbanització	2.477,00
Barcelona d'Infraestructures Municipals, SA	Drets Socials, Salut, Cooperació i Comunitat	Eixample	P.02.6131.01	Construcció	356.906,72
Barcelona d'Infraestructures Municipals, SA	Drets Socials, Salut, Cooperació i Comunitat	Eixample	P.02.6162.01	Oficina SARA. Redacció de Projectes	63.639,95
Barcelona d'Infraestructures Municipals, SA	Drets Socials, Salut, Cooperació i Comunitat	Eixample	P.02.6154.01	Districte d'Eixample	29.750,61
Barcelona d'Infraestructures Municipals, SA	Drets Socials, Salut, Cooperació i Comunitat	Eixample	P.02.6173.01	Pressupostos Participatius. Jardins Montserrat Roig. Millores	52.617,41
Barcelona d'Infraestructures Municipals, SA	Drets Socials, Salut, Cooperació i Comunitat	Eixample	P.02.6171.01	Pressupostos Participatius. Pl. Doctor Letamendi. Millores	123.871,45
Barcelona d'Infraestructures Municipals, SA	Drets Socials, Salut, Cooperació i Comunitat	Eixample	P.02.6174.01	Pressupostos Participatius. Entorns escolars del carrer d'Entença. Millores	106.030,13
Barcelona d'Infraestructures Municipals, SA	Drets Socials, Salut, Cooperació i Comunitat	Sants-Montjuïc	P.03.6161.01	Reforma	178.646,80
Barcelona d'Infraestructures Municipals, SA	Drets Socials, Salut, Cooperació i Comunitat	Sants-Montjuïc	P.03.6118.02	Centre persones vulnerables sense llar Zona Franca	2.423.485,31
Barcelona d'Infraestructures Municipals, SA	Drets Socials, Salut, Cooperació i Comunitat	Sants-Montjuïc	P.03.6153.01	.Centre d'Atenció Integral de La Marina Construcció	1.509.415,35
Barcelona d'Infraestructures Municipals, SA	Drets Socials, Salut, Cooperació i Comunitat	Sants-Montjuïc	P.03.6169.01	agrupació serveis SAIER de Fonthonrada i Paral·lel	3.184.144,09
Barcelona d'Infraestructures Municipals, SA	Drets Socials, Salut, Cooperació i Comunitat	Sants-Montjuïc	P.03.6096.02	Olzinelles 30. Construcció	1.311.175,87
Barcelona d'Infraestructures Municipals, SA	Drets Socials, Salut, Cooperació i Comunitat	Sants-Montjuïc	P.03.6183.01	Districte de Sants Montjuïc	11.587,93
Barcelona d'Infraestructures Municipals, SA	Drets Socials, Salut, Cooperació i Comunitat	Sants-Montjuïc	P.03.6196.01	Pressupostos Participatius. Camp criquet Julià de Capmany. Adequació	1.261.273,22
Barcelona d'Infraestructures Municipals, SA	Drets Socials, Salut, Cooperació i Comunitat	Sants-Montjuïc	P.03.6097.02	Actuacions	380.374,83
Barcelona d'Infraestructures Municipals, SA	Drets Socials, Salut, Cooperació i Comunitat	Sants-Montjuïc	P.03.6205.01	Pressupostos Participatius. Parc Espanya industrial. Millores	296.819,76
Barcelona d'Infraestructures Municipals, SA	Drets Socials, Salut, Cooperació i Comunitat	Sants-Montjuïc	P.03.6198.01	Pressupostos Participatius. Camins Escolars muntanya. Millores	875.377,87
Barcelona d'Infraestructures Municipals, SA	Drets Socials, Salut, Cooperació i Comunitat	Sants-Montjuïc	P.03.6163.01	Redacció de projecte i adequació.	26.225,87
Barcelona d'Infraestructures Municipals, SA	Drets Socials, Salut, Cooperació i Comunitat	Les Corts	P.04.6070.01	Districte de Les Corts	9.399,80
Barcelona d'Infraestructures Municipals, SA	Drets Socials, Salut, Cooperació i Comunitat	Les Corts	P.04.6080.01	Pressupostos Participatius. Biblioteca Miquel Llongueras. Adequació	384.088,90
Barcelona d'Infraestructures Municipals, SA	Drets Socials, Salut, Cooperació i Comunitat	Les Corts	P.04.6082.01	Pressupostos Participatius. Entorn Vallespir amb Travessera. Millores	92.197,23
Barcelona d'Infraestructures Municipals, SA	Drets Socials, Salut, Cooperació i Comunitat	Sarrià-Sant Gervasi	P.05.6065.03	Centre d'estada limitada per a persones vulnerables de Císter. Adequació	2.780.530,00
Barcelona d'Infraestructures Municipals, SA	Drets Socials, Salut, Cooperació i Comunitat	Sarrià-Sant Gervasi	P.05.6097.01	Districte de Sarrià Sant Gervasi	12.409,35
Barcelona d'Infraestructures Municipals, SA	Drets Socials, Salut, Cooperació i Comunitat	Sarrià-Sant Gervasi	P.05.6106.01	Pressupostos Participatius. Carril Bici Via Augusta. Reurbanització	901.197,30
Barcelona d'Infraestructures Municipals, SA	Drets Socials, Salut, Cooperació i Comunitat	Sarrià-Sant Gervasi	P.05.6104.01	Pressupostos participatius. Vianants al carrer de Balmes. Reurbanització	187.004,73
Barcelona d'Infraestructures Municipals, SA	Drets Socials, Salut, Cooperació i Comunitat	Sarrià-Sant Gervasi	P.05.6115.01	Pressupostos Participatius. Pacifiquem Barri del Farró. Reurbanització	2.679,52
Barcelona d'Infraestructures Municipals, SA	Drets Socials, Salut, Cooperació i Comunitat	Gràcia	P.06.6109.01	Districte de Gràcia	25.943,48
Barcelona d'Infraestructures Municipals, SA	Drets Socials, Salut, Cooperació i Comunitat	Horta-Guinardó	P.07.6007.03	Remodelació Fases 2 i 3	2.084.808,54
Barcelona d'Infraestructures Municipals, SA	Drets Socials, Salut, Cooperació i Comunitat	Horta-Guinardó	P.07.6136.01	Adequació	562.980,36
Barcelona d'Infraestructures Municipals, SA	Drets Socials, Salut, Cooperació i Comunitat	Horta-Guinardó	P.07.6152.01	Districte d'Horta Guinardó	20.426,54
Barcelona d'Infraestructures Municipals, SA	Drets Socials, Salut, Cooperació i Comunitat	Horta-Guinardó	P.07.6161.01	Equipament Agència Salut Pública. Redacció de Projecte	246.400,59
Barcelona d'Infraestructures Municipals, SA	Drets Socials, Salut, Cooperació i Comunitat	Horta-Guinardó	P.07.6170.01	Pressupostos Participatius. Part històrica Parc del Guinardó. Millores	129.403,17
Barcelona d'Infraestructures Municipals, SA	Drets Socials, Salut, Cooperació i Comunitat	Nou Barris	P.08.6042.05	Rehabilitació	3.569,50
Barcelona d'Infraestructures Municipals, SA	Drets Socials, Salut, Cooperació i Comunitat	Nou Barris	P.08.6168.01	Redacció de Projectes	29.317,72
Barcelona d'Infraestructures Municipals, SA	Drets Socials, Salut, Cooperació i Comunitat	Nou Barris	P.08.6192.01	Pressupostos Participatius. Districte de Nou Barris	87.894,10
Barcelona d'Infraestructures Municipals, SA	Drets Socials, Salut, Cooperació i Comunitat	Sant Andreu	P.09.6107.01	Equipament Porta Trinitat. Construcció	22.856,20

EXECUTOR	ÀREA	DISTRICTE	CODI ACTUACIÓ	DESC.PROJ.ACTUACIO	Liquidat 2023
Barcelona d'Infraestructures Municipals, SA	Drets Socials, Salut, Cooperació i Comunitat	Sant Andreu	P.09.6209.01	Districte de Sant Andreu	49.828,89
Barcelona d'Infraestructures Municipals, SA	Drets Socials, Salut, Cooperació i Comunitat	Sant Andreu	P.09.6214.01	Pressupostos Participatius. Pg. Fabra i Puig. Pavimentació	150.114,49
Barcelona d'Infraestructures Municipals, SA	Drets Socials, Salut, Cooperació i Comunitat	Sant Andreu	P.09.6169.01	Actuacions de millora i tancaments	37.498,79
Barcelona d'Infraestructures Municipals, SA	Drets Socials, Salut, Cooperació i Comunitat	Sant Andreu	P.09.6227.01	Pressupostos Participatius. Parc de la Pegaso. Millores	463.739,57
Barcelona d'Infraestructures Municipals, SA	Drets Socials, Salut, Cooperació i Comunitat	Sant Andreu	P.09.6222.01	Pressupostos Participatius. Vorera davant CAP St. Andreu. Pavimentació	133.162,83
Barcelona d'Infraestructures Municipals, SA	Drets Socials, Salut, Cooperació i Comunitat	Sant Martí	P.10.6167.02	Mobiliari i equipament tècnic	16.284,83
Barcelona d'Infraestructures Municipals, SA	Drets Socials, Salut, Cooperació i Comunitat	Sant Martí	P.10.6216.01	Pressupostos Participatius. Districte de Sant Martí	62.241,40
Barcelona d'Infraestructures Municipals, SA	Drets Socials, Salut, Cooperació i Comunitat	Sant Martí	P.10.6238.01	Pressupostos Participatius. Entorns Pere IV i Quatre Cantons. Millores	105.108,84
Barcelona d'Infraestructures Municipals, SA	Economia i Promoció Econòmica	Ciutat Vella	P.01.6246.01	Pla de Barris. Can 60. Fases 2 i 3	677.546,85
Barcelona d'Infraestructures Municipals, SA	Economia i Promoció Econòmica	Ciutat Vella	P.01.6255.01	Pla de barris. Pou de la Figuera. Reurbanització	131.375,64
Barcelona d'Infraestructures Municipals, SA	Economia i Promoció Econòmica	Ciutat Vella	P.01.6148.02	Pla de barris. Ciutat Vella. Redacció de projecte	82.583,16
Barcelona d'Infraestructures Municipals, SA	Economia i Promoció Econòmica	Sants-Montjuïc	P.03.6094.01	Pol Cooperatiu de Barcelona. Redacció de Projectes	4.669,09
Barcelona d'Infraestructures Municipals, SA	Economia i Promoció Econòmica	Sants-Montjuïc	P.03.6094.02	Pol Cooperatiu de Barcelona. Obra	4.718.959,53
Barcelona d'Infraestructures Municipals, SA	Economia i Promoció Econòmica	Sants-Montjuïc	P.03.6186.01	Pla de Barris. C. Piquer. Reurbanització	1.573.963,23
Barcelona d'Infraestructures Municipals, SA	Economia i Promoció Econòmica	Sants-Montjuïc	P.03.6209.01	Pla de Barris. Local Pg. Exposició. Reforma	907,50
Barcelona d'Infraestructures Municipals, SA	Economia i Promoció Econòmica	Sants-Montjuïc	P.03.6191.01	Pla de Barris. Horts de Font Trobada. Reurbanització	682.450,94
Barcelona d'Infraestructures Municipals, SA	Economia i Promoció Econòmica	Sants-Montjuïc	P.03.6203.01	Pla de Barris. Pl. Horts de Sant Bertran. Reurbanització	503.473,63
Barcelona d'Infraestructures Municipals, SA	Economia i Promoció Econòmica	Sants-Montjuïc	P.03.6206.01	Pla de Barris. Pl. Tres Xemeneies. Millores	132.389,75
Barcelona d'Infraestructures Municipals, SA	Economia i Promoció Econòmica	Sants-Montjuïc	P.03.6101.02	Pla de barris. Sants-Montjuïc. Redacció de projecte	57.980,65
Barcelona d'Infraestructures Municipals, SA	Economia i Promoció Econòmica	Horta-Guinardó	P.07.6116.01	Pla de Barris. C. Olvan. Reurbanització	131.318,99
Barcelona d'Infraestructures Municipals, SA	Economia i Promoció Econòmica	Horta-Guinardó	P.07.6146.01	Rehabilitació	162.180,88
Barcelona d'Infraestructures Municipals, SA	Economia i Promoció Econòmica	Horta-Guinardó	P.07.6171.01	Pla de Barris. Pistes C. Tenerife. Reurbanització	223.221,29
Barcelona d'Infraestructures Municipals, SA	Economia i Promoció Econòmica	Horta-Guinardó	P.07.6172.01	Entorn Mercat de la Vall d'Hebron. Urbanització	568.071,06
Barcelona d'Infraestructures Municipals, SA	Economia i Promoció Econòmica	Horta-Guinardó	P.07.6174.01	Pla de Barris. C. Albert Llanas i c. Miquel dels Sants Oliver. Reurbanització	7.754,04
Barcelona d'Infraestructures Municipals, SA	Economia i Promoció Econòmica	Horta-Guinardó	P.07.6090.02	Pla de barris. Horta-Guinardó. Redacció de projecte	91.472,05
Barcelona d'Infraestructures Municipals, SA	Economia i Promoció Econòmica	Nou Barris	P.08.6182.01	Pla de Barris. Escales Mecàniques Ciutat Meridiana Les Agudes. Construcció	787.826,92
Barcelona d'Infraestructures Municipals, SA	Economia i Promoció Econòmica	Nou Barris	P.08.6183.01	Construcció	598.392,37
Barcelona d'Infraestructures Municipals, SA	Economia i Promoció Econòmica	Nou Barris	P.08.6217.01	Pla de barris. Pl. Verdum i entorns. Reurbanització	276.829,90
Barcelona d'Infraestructures Municipals, SA	Economia i Promoció Econòmica	Nou Barris	P.08.6110.02	Pla de barris. Nou Barris. Redacció de projecte	239.433,16
Barcelona d'Infraestructures Municipals, SA	Economia i Promoció Econòmica	Sant Andreu	P.09.6192.01	Rehabilitació	791.139,18
Barcelona d'Infraestructures Municipals, SA	Economia i Promoció Econòmica	Sant Andreu	P.09.6221.01	Pla de Barris. Casa de l'Aigua. Adequació	191.517,85
Barcelona d'Infraestructures Municipals, SA	Economia i Promoció Econòmica	Sant Andreu	P.09.6221.02	Pla de Barris. Casa de l'Aigua. Millores	2.115,38
Barcelona d'Infraestructures Municipals, SA	Economia i Promoció Econòmica	Sant Andreu	P.09.6114.02	Pla de barris. Sant Andreu. Redacció de projecte	197.466,23
Barcelona d'Infraestructures Municipals, SA	Economia i Promoció Econòmica	Sant Martí	P.10.6119.02	Fabrica de creació La Escocesa. Millores	2.690.708,67
Barcelona d'Infraestructures Municipals, SA	Economia i Promoció Econòmica	Sant Martí	P.10.6119.04	Nau Shield	43.833,50
Barcelona d'Infraestructures Municipals, SA	Economia i Promoció Econòmica	Sant Martí	P.10.6181.02	Incubadora industries creatives Palo Alto. Rehabilitació parcial Nau E	1.541.873,37
Barcelona d'Infraestructures Municipals, SA	Economia i Promoció Econòmica	Sant Martí	P.10.6173.01	Pla de barris. C. Alfons el Magnànim. Reurbanització	111.759,24
Barcelona d'Infraestructures Municipals, SA	Economia i Promoció Econòmica	Sant Martí	P.10.6172.02	Pla de barris. Via Trajana. Reurbanització F2	839.612,04
Barcelona d'Infraestructures Municipals, SA	Economia i Promoció Econòmica	Sant Martí	P.10.6230.01	Seu Barcelona Activa. Estudis previs	21.484,60
Barcelona d'Infraestructures Municipals, SA	Economia i Promoció Econòmica	Sant Martí	P.10.6142.02	Pla de barris. Sant Martí. Redacció de projecte	69.503,30

EXECUTOR	ÀREA	DISTRICTE	CODI ACTUACIÓ	DESC.PROJ.ACTUACIO	Liquidat 2023
Barcelona d'Infraestructures Municipals, SA	Seguretat, Prevenció i Convivència	CIUTAT	P.11.6372.02	Centre de formació de la GUB. Redacció de Projectes i Estudis Previs	26.629,51
Barcelona d'Infraestructures Municipals, SA	Seguretat, Prevenció i Convivència	Ciutat Vella	P.01.6254.01	Unitat Muntada. Redaccions de Projectes	13.431,00
Barcelona d'Infraestructures Municipals, SA	Seguretat, Prevenció i Convivència	Sants-Montjuïc	P.03.6210.01	Centre de Coordinació Operativa d'Emergències. Estudis Previs	10.851,36
Barcelona d'Infraestructures Municipals, SA	Seguretat, Prevenció i Convivència	Sarrià-Sant Gervasi	P.05.6081.01	Caserna Guàrdia Urbana Av. Foix. Redacció de Projecte	217.690,26
Barcelona d'Infraestructures Municipals, SA	Seguretat, Prevenció i Convivència	Horta-Guinardó	P.07.6129.01	Parc de Bombers Vall d'Hebron. Actuacions de millora	1.054.221,05
Barcelona d'Infraestructures Municipals, SA	Seguretat, Prevenció i Convivència	Sant Martí	P.10.6245.01	Parc de Bombers de Llevant. Redacció de Projectes	1.996,50
Barcelona d'Infraestructures Municipals, SA	Coordinació Territorial i Proximitat	Ciutat Vella	P.01.6048.03	Pla de manteniment integral Ciutat Vella. Redacció de projectes	25.355,23
Barcelona d'Infraestructures Municipals, SA	Coordinació Territorial i Proximitat	Ciutat Vella	P.01.6051.01	Equipaments Ciutat Vella. Redacció de projectes	141.313,27
Barcelona d'Infraestructures Municipals, SA	Coordinació Territorial i Proximitat	Eixample	P.02.6036.01	Equipaments Eixample. Redacció de projectes	26.793,56
Barcelona d'Infraestructures Municipals, SA	Coordinació Territorial i Proximitat	Eixample	P.02.6030.04	Pla de manteniment integral Eixample. Redacció de projectes	81.412,94
Barcelona d'Infraestructures Municipals, SA	Coordinació Territorial i Proximitat	Eixample	P.02.6145.01	Voreres i Enllumenat	44.040,93
Barcelona d'Infraestructures Municipals, SA	Coordinació Territorial i Proximitat	Sants-Montjuïc	P.03.6177.01	Reurbanització	152.945,96
Barcelona d'Infraestructures Municipals, SA	Coordinació Territorial i Proximitat	Sants-Montjuïc	P.03.6038.01	Equipaments Sants-Montjuïc. Redacció de projectes	40.622,78
Barcelona d'Infraestructures Municipals, SA	Coordinació Territorial i Proximitat	Sants-Montjuïc	P.03.6187.01	C. Viriat i entorns. Reurbanització	391.146,15
Barcelona d'Infraestructures Municipals, SA	Coordinació Territorial i Proximitat	Sants-Montjuïc	P.03.6051.03	Pla de manteniment integral Sants-Montjuïc. Redacció de projectes	57.099,04
Barcelona d'Infraestructures Municipals, SA	Coordinació Territorial i Proximitat	Sants-Montjuïc	P.03.6189.01	Pl. Vidriera. Reurbanització	979.991,11
Barcelona d'Infraestructures Municipals, SA	Coordinació Territorial i Proximitat	Les Corts	P.04.6017.03	Pla de manteniment integral Les Corts. Redacció de projectes	19.831,01
Barcelona d'Infraestructures Municipals, SA	Coordinació Territorial i Proximitat	Les Corts	P.04.6079.01	Jardins Josep Munté. Reurbanització	1.081.889,30
Barcelona d'Infraestructures Municipals, SA	Coordinació Territorial i Proximitat	Les Corts	P.04.6076.01	C. Galileu. Reurbanització	1.716.895,10
Barcelona d'Infraestructures Municipals, SA	Coordinació Territorial i Proximitat	Les Corts	P.04.6078.01	C. Loreto. Reurbanització	853.574,24
Barcelona d'Infraestructures Municipals, SA	Coordinació Territorial i Proximitat	Sarrià-Sant Gervasi	P.05.6091.01	C. Ballester. Reurbanització	82.128,93
Barcelona d'Infraestructures Municipals, SA	Coordinació Territorial i Proximitat	Sarrià-Sant Gervasi	P.05.6029.01	Equipaments Sarrià-Sant Gervasi. Redacció de projectes	1.058,75
Barcelona d'Infraestructures Municipals, SA	Coordinació Territorial i Proximitat	Sarrià-Sant Gervasi	P.05.6026.01	Pla de manteniment integral Sarrià-Sant Gervasi. Manteniment via pública	33.903,27
Barcelona d'Infraestructures Municipals, SA	Coordinació Territorial i Proximitat	Sarrià-Sant Gervasi	P.05.6026.03	Pla de manteniment integral Sarrià-Sant Gervasi. Redacció de projectes	93.350,38
Barcelona d'Infraestructures Municipals, SA	Coordinació Territorial i Proximitat	Sarrià-Sant Gervasi	P.05.6092.01	Reurbanització	42.417,60
Barcelona d'Infraestructures Municipals, SA	Coordinació Territorial i Proximitat	Sarrià-Sant Gervasi	P.05.6100.01	C. Savina. Reurbanització	289.872,34
Barcelona d'Infraestructures Municipals, SA	Coordinació Territorial i Proximitat	Sarrià-Sant Gervasi	P.05.6101.01	Ptge. Marimon. Reurbanització	901.904,43
Barcelona d'Infraestructures Municipals, SA	Coordinació Territorial i Proximitat	Sarrià-Sant Gervasi	P.05.6102.01	C. Orellana. Reurbanització	146.893,20
Barcelona d'Infraestructures Municipals, SA	Coordinació Territorial i Proximitat	Sarrià-Sant Gervasi	P.05.6118.01	Reasfaltat diversos carrers a Les Planes. Millores	73.638,78
Barcelona d'Infraestructures Municipals, SA	Coordinació Territorial i Proximitat	Gràcia	P.06.6092.02	Plaça del Poble Romani. Reurbanització F2	433.305,43
Barcelona d'Infraestructures Municipals, SA	Coordinació Territorial i Proximitat	Gràcia	P.06.6033.03	Pla de manteniment integral Gràcia. Redacció de projectes	81.204,81
Barcelona d'Infraestructures Municipals, SA	Coordinació Territorial i Proximitat	Gràcia	P.06.6117.01	C. Balcells. Reurbanització	923.649,91
Barcelona d'Infraestructures Municipals, SA	Coordinació Territorial i Proximitat	Gràcia	P.06.6105.01	Reurbanització	50.749,87
Barcelona d'Infraestructures Municipals, SA	Coordinació Territorial i Proximitat	Gràcia	P.06.6113.01	C. Romans. Urbanització	95.401,92
Barcelona d'Infraestructures Municipals, SA	Coordinació Territorial i Proximitat	Gràcia	P.06.6114.01	C. Ventalló. Reurbanització	193.898,09
Barcelona d'Infraestructures Municipals, SA	Coordinació Territorial i Proximitat	Gràcia	P.06.6118.01	Espai Exterior Canals i Junyer. Reurbanització provisional	761.607,36
Barcelona d'Infraestructures Municipals, SA	Coordinació Territorial i Proximitat	Horta-Guinardó	P.07.6049.04	Pla de manteniment integral Horta-Guinardó. Redacció de projectes	146.328,11
Barcelona d'Infraestructures Municipals, SA	Coordinació Territorial i Proximitat	Horta-Guinardó	P.07.6147.01	Escales Mecàniques C. Arenys. Reurbanització	9.736,37
Barcelona d'Infraestructures Municipals, SA	Coordinació Territorial i Proximitat	Horta-Guinardó	P.07.6023.03	Pl. Font d'en Fargues i entorns. Urbanització Fase 1	749.591,94
Barcelona d'Infraestructures Municipals, SA	Coordinació Territorial i Proximitat	Horta-Guinardó	P.07.6023.04	Pl. Font d'en Fargues i entorns. Urbanització Fase 2	1.746.310,86

EXECUTOR	ÀREA	DISTRICTE	CODI ACTUACIÓ	DESC.PROJ.ACTUACIO	Liquidat 2023
Barcelona d'Infraestructures Municipals, SA	Coordinació Territorial i Proximitat	Horta-Guinardó	P.07.6165.01	Ascensor C. Torrent de Can Mariner. Reurbanització	597.387,75
Barcelona d'Infraestructures Municipals, SA	Coordinació Territorial i Proximitat	Horta-Guinardó	P.07.6039.01	Equipaments Horta-Guinardó. Redacció de projectes	11.307,45
Barcelona d'Infraestructures Municipals, SA	Coordinació Territorial i Proximitat	Nou Barris	P.08.6045.04	Pla de manteniment integral Nou Barris. Redacció de projectes	139.193,61
Barcelona d'Infraestructures Municipals, SA	Coordinació Territorial i Proximitat	Nou Barris	P.08.6205.01	Entorns Església Sant Rafael. Reurbanització	1.101.430,31
Barcelona d'Infraestructures Municipals, SA	Coordinació Territorial i Proximitat	Nou Barris	P.08.6207.01	Escales Matagalls. Reurbanització	1.295.089,77
Barcelona d'Infraestructures Municipals, SA	Coordinació Territorial i Proximitat	Nou Barris	P.08.6048.01	Equipaments Nou Barris. Redacció de projectes	59.718,03
Barcelona d'Infraestructures Municipals, SA	Coordinació Territorial i Proximitat	Nou Barris	P.08.6180.01	Reurbanització	86.389,34
Barcelona d'Infraestructures Municipals, SA	Coordinació Territorial i Proximitat	Nou Barris	P.08.6208.01	Entorns Av. Rasos de Peguera. Reurbanització	193.410,84
Barcelona d'Infraestructures Municipals, SA	Coordinació Territorial i Proximitat	Sant Andreu	P.09.6180.01	Reurbanització	2.834.243,17
Barcelona d'Infraestructures Municipals, SA	Coordinació Territorial i Proximitat	Sant Andreu	P.09.6091.03	Reurbanització Fase 2	705.705,60
Barcelona d'Infraestructures Municipals, SA	Coordinació Territorial i Proximitat	Sant Andreu	P.09.6053.01	Equipaments Sant Andreu. Redacció de projectes	21.992,11
Barcelona d'Infraestructures Municipals, SA	Coordinació Territorial i Proximitat	Sant Andreu	P.09.6041.03	Pla de manteniment integral Sant Andreu. Redacció de projectes	41.637,79
Barcelona d'Infraestructures Municipals, SA	Coordinació Territorial i Proximitat	Sant Andreu	P.09.6219.01	C. Cortit. Reurbanització	690.002,42
Barcelona d'Infraestructures Municipals, SA	Coordinació Territorial i Proximitat	Sant Andreu	P.09.6233.01	Plaça del Rom Cremat. Reurbanització	544.427,54
Barcelona d'Infraestructures Municipals, SA	Coordinació Territorial i Proximitat	Sant Andreu	P.09.6237.01	Pl. Sot dels Paletes. Reurbanització	325.182,09
Barcelona d'Infraestructures Municipals, SA	Coordinació Territorial i Proximitat	Sant Andreu	P.09.6238.01	Plaça Doctor Modrego. Reurbanització	790.755,86
Barcelona d'Infraestructures Municipals, SA	Coordinació Territorial i Proximitat	Sant Martí	P.10.6232.01	Jocs infantils C. Alfons Magnànim. Reurbanització	1.334.485,26
Barcelona d'Infraestructures Municipals, SA	Coordinació Territorial i Proximitat	Sant Martí	P.10.6206.01	Reurbanització	104.463,74
Barcelona d'Infraestructures Municipals, SA	Coordinació Territorial i Proximitat	Sant Martí	P.10.6227.01	C. Binèfar. Reurbanització	256.696,14
Barcelona d'Infraestructures Municipals, SA	Coordinació Territorial i Proximitat	Sant Martí	P.10.6233.01	C. Muntanya. Reurbanització	1.865.383,06
Barcelona d'Infraestructures Municipals, SA	Coordinació Territorial i Proximitat	Sant Martí	P.10.6066.01	Equipaments Sant Martí. Redacció de projectes	4.221,33
Barcelona d'Infraestructures Municipals, SA	Coordinació Territorial i Proximitat	Sant Martí	P.10.6044.03	Pla de manteniment integral Sant Martí. Redacció de projectes	16.923,27
Barcelona d'Infraestructures Municipals, SA	Coordinació Territorial i Proximitat	Sant Martí	P.10.6235.01	C. Taulat. Reurbanització	661.267,28
Barcelona d'Infraestructures Municipals, SA	Mobilitat, Infraestructures i Serveis Urbans	CIUTAT	P.11.6099.01	Manteniment via pública	13.710.181,67
Barcelona d'Infraestructures Municipals, SA	Mobilitat, Infraestructures i Serveis Urbans	CIUTAT	P.11.6151.04	Redacció de Projectes	25.591,21
Barcelona d'Infraestructures Municipals, SA	Mobilitat, Infraestructures i Serveis Urbans	CIUTAT	P.11.6341.01	Radars per Punts. Instal·lació	394.100,79
Barcelona d'Infraestructures Municipals, SA	Mobilitat, Infraestructures i Serveis Urbans	CIUTAT	P.11.6085.01	Parcs i espais verds. Rehabilitació	17.441,20
Barcelona d'Infraestructures Municipals, SA	Mobilitat, Infraestructures i Serveis Urbans	CIUTAT	P.11.6085.03	Parcs i espais verds. Redacció de projectes	189.142,50
Barcelona d'Infraestructures Municipals, SA	Mobilitat, Infraestructures i Serveis Urbans	CIUTAT	P.11.6084.03	Àrees de jocs infantils. Ciutat Jugable	756.986,47
Barcelona d'Infraestructures Municipals, SA	Mobilitat, Infraestructures i Serveis Urbans	CIUTAT	P.11.6025.01	Foment de la bicicleta. Millores	12.020.354,49
Barcelona d'Infraestructures Municipals, SA	Mobilitat, Infraestructures i Serveis Urbans	CIUTAT	P.11.6099.10	Pla de manteniment integral Ciutat. Enllumenat	188.923,50
Barcelona d'Infraestructures Municipals, SA	Mobilitat, Infraestructures i Serveis Urbans	CIUTAT	P.11.6020.03	Escales mecàniques. Substitució	2.308.277,81
Barcelona d'Infraestructures Municipals, SA	Mobilitat, Infraestructures i Serveis Urbans	CIUTAT	P.11.6317.01	Instal·lacions.	134.823,52
Barcelona d'Infraestructures Municipals, SA	Mobilitat, Infraestructures i Serveis Urbans	CIUTAT	P.11.6049.05	Pla d'eficiència i estalvi energètic a edificis municipals. Pla Terrats. Obres	402.673,95

EXECUTOR	ÀREA	DISTRICTE	CODI ACTUACIÓ	DESC.PROJ.ACTUACIO	Liquidat 2023
Barcelona d'Infraestructures Municipals, SA	Mobilitat, Infraestructures i Serveis Urbans	CIUTAT	P.11.6233.01	Arranjament	14.305,29
Barcelona d'Infraestructures Municipals, SA	Mobilitat, Infraestructures i Serveis Urbans	CIUTAT	P.11.6344.01	Obres instal·lació	2.229,73
Barcelona d'Infraestructures Municipals, SA	Mobilitat, Infraestructures i Serveis Urbans	CIUTAT	P.11.6084.02	Àrees de jocs infantils. Arranjament	1.126.213,94
Barcelona d'Infraestructures Municipals, SA	Mobilitat, Infraestructures i Serveis Urbans	CIUTAT	P.11.6308.01	Redacció de projectes	51.482,54
Barcelona d'Infraestructures Municipals, SA	Mobilitat, Infraestructures i Serveis Urbans	CIUTAT	P.11.6257.02	Carrers 30. Redacció de Projecte	70.316,00
Barcelona d'Infraestructures Municipals, SA	Mobilitat, Infraestructures i Serveis Urbans	FORA ÀMBIT	P.12.6012.04	Construcció	211.854,27
Barcelona d'Infraestructures Municipals, SA	Mobilitat, Infraestructures i Serveis Urbans	FORA ÀMBIT	P.12.6012.02	Centre d'acollida d'animals de companyia. Redacció de Projecte	53.697,34
Barcelona d'Infraestructures Municipals, SA	Mobilitat, Infraestructures i Serveis Urbans	Ciutat Vella	P.01.6233.01	Hivernacle Parc de la Ciutadella. Restauració	2.219.824,55
Barcelona d'Infraestructures Municipals, SA	Mobilitat, Infraestructures i Serveis Urbans	Ciutat Vella	P.01.6172.01	Parc de la Ciutadella. Millores	2.117,50
Barcelona d'Infraestructures Municipals, SA	Mobilitat, Infraestructures i Serveis Urbans	Eixample	P.02.6120.01	Col·lector Av. Diagonal. Adequació	7.738,64
Barcelona d'Infraestructures Municipals, SA	Mobilitat, Infraestructures i Serveis Urbans	Eixample	P.02.6120.02	Col·lector Av. Diagonal. Redacció de Projecte	164.569,79
Barcelona d'Infraestructures Municipals, SA	Mobilitat, Infraestructures i Serveis Urbans	Eixample	P.02.6135.01	Reurbanització	180.016,75
Barcelona d'Infraestructures Municipals, SA	Mobilitat, Infraestructures i Serveis Urbans	Eixample	P.02.6163.01	Jardins dels Tres Tombs. Reurbanització	4.590,11
Barcelona d'Infraestructures Municipals, SA	Mobilitat, Infraestructures i Serveis Urbans	Eixample	P.02.6165.01	Jardins Helena Maseras. Reurbanització	121.396,24
Barcelona d'Infraestructures Municipals, SA	Mobilitat, Infraestructures i Serveis Urbans	Sants-Montjuïc	P.03.6201.04	Estadi Olímpic. Introducció elements tecnològics	3.932,50
Barcelona d'Infraestructures Municipals, SA	Mobilitat, Infraestructures i Serveis Urbans	Sants-Montjuïc	P.03.6129.01	C. Vilà i Vilà. Reurbanització	452.928,56
Barcelona d'Infraestructures Municipals, SA	Mobilitat, Infraestructures i Serveis Urbans	Sants-Montjuïc	P.03.6200.01	Talussos de Sants - Montjuïc. Reurbanització	656.375,90
Barcelona d'Infraestructures Municipals, SA	Mobilitat, Infraestructures i Serveis Urbans	Sants-Montjuïc	P.03.6188.01	Jardins Rambla de Sants. Reurbanització	494.409,66
Barcelona d'Infraestructures Municipals, SA	Mobilitat, Infraestructures i Serveis Urbans	Sants-Montjuïc	P.03.6190.01	Jardins de Laribal. Reurbanització	521.534,27
Barcelona d'Infraestructures Municipals, SA	Mobilitat, Infraestructures i Serveis Urbans	Les Corts	P.04.6081.01	Jardins Clara Campoamor. Reurbanització	951.875,52
Barcelona d'Infraestructures Municipals, SA	Mobilitat, Infraestructures i Serveis Urbans	Les Corts	P.04.6085.01	Jardins Sant Joan de Déu. Reurbanització	4.658,50
Barcelona d'Infraestructures Municipals, SA	Mobilitat, Infraestructures i Serveis Urbans	Sarrià-Sant Gervasi	P.05.6042.03	Reurbanització	200.233,57
Barcelona d'Infraestructures Municipals, SA	Mobilitat, Infraestructures i Serveis Urbans	Sarrià-Sant Gervasi	P.05.6021.02	Parc Oriol Martorell. Redacció de projecte	72.974,97
Barcelona d'Infraestructures Municipals, SA	Mobilitat, Infraestructures i Serveis Urbans	Sarrià-Sant Gervasi	P.05.6111.01	AEG Jardins Enric Sagnier. Reurbanització	490.237,22
Barcelona d'Infraestructures Municipals, SA	Mobilitat, Infraestructures i Serveis Urbans	Sarrià-Sant Gervasi	P.05.6112.01	Jardins Mercè Rodoreda. Millores	420.426,77
Barcelona d'Infraestructures Municipals, SA	Mobilitat, Infraestructures i Serveis Urbans	Sarrià-Sant Gervasi	P.05.6098.01	Reurbanització	143.734,35
Barcelona d'Infraestructures Municipals, SA	Mobilitat, Infraestructures i Serveis Urbans	Sarrià-Sant Gervasi	P.05.6113.01	Talussos de Sarrià-Sant Gervasi. Reurbanització	188.447,06

EXECUTOR	ÀREA	DISTRICTE	CODI ACTUACIÓ	DESC.PROJ.ACTUACIO	Liquidat 2023
Barcelona d'Infraestructures Municipals, SA	Mobilitat, Infraestructures i Serveis Urbans	Gràcia	P.06.6104.01	Jardins Anna Piferrer. Reurbanització	1.844.968,92
Barcelona d'Infraestructures Municipals, SA	Mobilitat, Infraestructures i Serveis Urbans	Gràcia	P.06.6058.03	Tres Turons. Redacció de projecte	2.752,87
Barcelona d'Infraestructures Municipals, SA	Mobilitat, Infraestructures i Serveis Urbans	Gràcia	P.06.6120.01	Nou Parc urbà Av. Vallcarca. Redacció de Projecte	33.642,86
Barcelona d'Infraestructures Municipals, SA	Mobilitat, Infraestructures i Serveis Urbans	Gràcia	P.06.6116.01	Jardins de Caterina Albert. Reurbanització	11.224,26
Barcelona d'Infraestructures Municipals, SA	Mobilitat, Infraestructures i Serveis Urbans	Gràcia	P.06.6115.01	Talussos de Gràcia. Reurbanització	819.801,93
Barcelona d'Infraestructures Municipals, SA	Mobilitat, Infraestructures i Serveis Urbans	Horta-Guinardó	P.07.6130.01	Millores	61.089,89
Barcelona d'Infraestructures Municipals, SA	Mobilitat, Infraestructures i Serveis Urbans	Horta-Guinardó	P.07.6158.02	Palau Marquès d'Alfarràs. Consolidació estructural	2.917.348,29
Barcelona d'Infraestructures Municipals, SA	Mobilitat, Infraestructures i Serveis Urbans	Horta-Guinardó	P.07.6080.01	Jardins Pla i Armengol. Reurbanització	1.389,08
Barcelona d'Infraestructures Municipals, SA	Mobilitat, Infraestructures i Serveis Urbans	Horta-Guinardó	P.07.6167.01	Parc del Laberint d'Horta. Millores	745.824,23
Barcelona d'Infraestructures Municipals, SA	Mobilitat, Infraestructures i Serveis Urbans	Horta-Guinardó	P.07.6088.02	Rambla del Carmel. Redacció de projectes	105.389,96
Barcelona d'Infraestructures Municipals, SA	Mobilitat, Infraestructures i Serveis Urbans	Horta-Guinardó	P.07.6163.01	Talussos d'Horta-Guinardó. Reurbanització	747.933,04
Barcelona d'Infraestructures Municipals, SA	Mobilitat, Infraestructures i Serveis Urbans	Nou Barris	P.08.6215.01	Parc Can Dragó. Millores	121.481,19
Barcelona d'Infraestructures Municipals, SA	Mobilitat, Infraestructures i Serveis Urbans	Nou Barris	P.08.6123.02	Parc Central de Nou Barris. Reurbanització	184.743,14
Barcelona d'Infraestructures Municipals, SA	Mobilitat, Infraestructures i Serveis Urbans	Sant Andreu	P.09.6225.01	Parc de la Trinitat. Millores	1.080.862,92
Barcelona d'Infraestructures Municipals, SA	Mobilitat, Infraestructures i Serveis Urbans	Sant Andreu	P.09.6239.01	Jardins de Can Fabra. Reurbanització	219.964,28
Barcelona d'Infraestructures Municipals, SA	Mobilitat, Infraestructures i Serveis Urbans	Sant Martí	P.10.6104.01	Construcció	40.136,58
Barcelona d'Infraestructures Municipals, SA	Mobilitat, Infraestructures i Serveis Urbans	Sant Martí	P.10.6009.07	Vialitat Pl. Glòries. Construcció del Túnel C. Castillejos-C. Badajoz	6.101.572,42
Barcelona d'Infraestructures Municipals, SA	Mobilitat, Infraestructures i Serveis Urbans	Sant Martí	P.10.6115.01	Centre de neteja Sagrera-Prim. Redacció de projecte	42.242,90
Barcelona d'Infraestructures Municipals, SA	Mobilitat, Infraestructures i Serveis Urbans	Sant Martí	P.10.6234.01	Jardins Can Miralletes. Reurbanització	311.777,07
Barcelona d'Infraestructures Municipals, SA	Mobilitat, Infraestructures i Serveis Urbans	Sant Martí	P.10.6241.01	Parc del Clot. Millores	300.581,24
Barcelona d'Infraestructures Municipals, SA	Recursos i Transformació Digital	CIUTAT	P.11.6404.01	Desplegament Xarxa IMI. Copa Amèrica	80.357,04
Barcelona d'Infraestructures Municipals, SA	Recursos i Transformació Digital	Ciutat Vella	P.01.6193.01	Adequació	21.158,50
Barcelona d'Infraestructures Municipals, SA	Recursos i Transformació Digital	Ciutat Vella	P.01.6114.02	Edifici Via Laietana 8-10. Redacció de Projectes	455.949,35
Barcelona d'Infraestructures Municipals, SA	Recursos i Transformació Digital	Ciutat Vella	P.01.6114.03	Edifici Via Laietana, 8-10. Rehabilitació	2.117,50
Barcelona d'Infraestructures Municipals, SA	Recursos i Transformació Digital	Ciutat Vella	P.01.6200.01	Vestíbul Edifici Novíssim. Redacció de projecte	31.830,57
Barcelona d'Infraestructures Municipals, SA	Urbanisme i Habitatge	CIUTAT	P.11.6169.02	Connexió xarxes tramvies. Redacció de projecte	184.026,31
Barcelona d'Infraestructures Municipals, SA	Urbanisme i Habitatge	CIUTAT	P.11.6169.04	Tram Glòries - Girona	15.433.390,31
Barcelona d'Infraestructures Municipals, SA	Urbanisme i Habitatge	CIUTAT	P.11.6102.04	Rda. de Dalt. Cobertura. Tram Av. Jordà - Mercat de la Vall d'Hebron	9.978,81
Barcelona d'Infraestructures Municipals, SA	Urbanisme i Habitatge	CIUTAT	P.11.6142.02	Programa Superilles. Actuacions de millora	36.561.672,16
Barcelona d'Infraestructures Municipals, SA	Urbanisme i Habitatge	CIUTAT	P.11.6163.01	Projectes BIM,SA. Redacció de projectes	1.809.477,14

EXECUTOR	ÀREA	DISTRICTE	CODI ACTUACIÓ	DESC.PROJ.ACTUACIO	Liquidat 2023
Barcelona d'Infraestructures Municipals, SA	Urbanisme i Habitatge	CIUTAT	P.11.6243.01	Av. Meridiana. Urbanització	6.712.216,95
Barcelona d'Infraestructures Municipals, SA	Urbanisme i Habitatge	CIUTAT	P.11.6346.01	Millores	324.338,71
Barcelona d'Infraestructures Municipals, SA	Urbanisme i Habitatge	CIUTAT	P.11.6142.04	Redaccions de Projecte. Programa Superilles	217.149,08
Barcelona d'Infraestructures Municipals, SA	Urbanisme i Habitatge	CIUTAT	P.11.6246.02	Millora entorns escolars. Obres	4.132.969,64
Barcelona d'Infraestructures Municipals, SA	Urbanisme i Habitatge	CIUTAT	P.11.6363.02	Pla de renovació de parets mitgeres. Obres	1.294.971,44
Barcelona d'Infraestructures Municipals, SA	Urbanisme i Habitatge	CIUTAT	P.11.6402.01	Fonts de Collserola. Reparació	13.602,75
Barcelona d'Infraestructures Municipals, SA	Urbanisme i Habitatge	CIUTAT	P.11.6228.01	Port Olímpic. Actuacions de millora	12.164,96
Barcelona d'Infraestructures Municipals, SA	Urbanisme i Habitatge	CIUTAT	P.11.6348.01	Remodelació	85.135,60
Barcelona d'Infraestructures Municipals, SA	Urbanisme i Habitatge	Ciutat Vella	P.01.6207.01	Redacció de Projectes	389.568,01
Barcelona d'Infraestructures Municipals, SA	Urbanisme i Habitatge	Ciutat Vella	P.01.6187.01	Via Laietana. Redacció de Projecte	41.005,25
Barcelona d'Infraestructures Municipals, SA	Urbanisme i Habitatge	Ciutat Vella	P.01.6187.02	Reurbanització	12.187.789,57
Barcelona d'Infraestructures Municipals, SA	Urbanisme i Habitatge	Ciutat Vella	P.01.6124.01	Edifici vell Casa Gran. Restauració	169.020,49
Barcelona d'Infraestructures Municipals, SA	Urbanisme i Habitatge	Ciutat Vella	P.01.6143.01	La Rambla. Rehabilitació	4.927.494,17
Barcelona d'Infraestructures Municipals, SA	Urbanisme i Habitatge	Ciutat Vella	P.01.6256.01	Pas de vianants Picasso. Remodelació	2.541,00
Barcelona d'Infraestructures Municipals, SA	Urbanisme i Habitatge	Eixample	P.02.6113.02	Reurbanització	975.626,90
Barcelona d'Infraestructures Municipals, SA	Urbanisme i Habitatge	Eixample	P.02.6108.07	La Model. Estudis previs + Enderrocs Escoles + Actuacions pal·liatives	49.242,68
Barcelona d'Infraestructures Municipals, SA	Urbanisme i Habitatge	Eixample	P.02.6113.04	Ronda de Sant Antoni. Enderroc llosa	593.647,62
Barcelona d'Infraestructures Municipals, SA	Urbanisme i Habitatge	Sants-Montjuïc	P.03.6014.01	Redacció de projecte	18.963,79
Barcelona d'Infraestructures Municipals, SA	Urbanisme i Habitatge	Sants-Montjuïc	P.03.6014.02	Urbanització	530.134,74
Barcelona d'Infraestructures Municipals, SA	Urbanisme i Habitatge	Sants-Montjuïc	P.03.6016.04	Llosa vies de Sants. Millores entorns	332.432,71
Barcelona d'Infraestructures Municipals, SA	Urbanisme i Habitatge	Sants-Montjuïc	P.03.6204.01	Cobertura Rambla Brasil. Redacció de projecte	32.763,31
Barcelona d'Infraestructures Municipals, SA	Urbanisme i Habitatge	Les Corts	P.04.6066.01	Reurbanització	60.328,33
Barcelona d'Infraestructures Municipals, SA	Urbanisme i Habitatge	Sarrià-Sant Gervasi	P.05.6114.01	Ponts de Vallvidrera. Estudis previs	21.612,27
Barcelona d'Infraestructures Municipals, SA	Urbanisme i Habitatge	Gràcia	P.06.6056.01	Urbanització	5.831.665,86
Barcelona d'Infraestructures Municipals, SA	Urbanisme i Habitatge	Gràcia	P.06.6103.01	Reurbanització	3.607.010,36
Barcelona d'Infraestructures Municipals, SA	Urbanisme i Habitatge	Horta-Guinardó	P.07.6067.02	Cobertura. Projecte Executiu	44.401,19
Barcelona d'Infraestructures Municipals, SA	Urbanisme i Habitatge	Horta-Guinardó	P.07.6133.01	Carrer Vayreda-Harmonia. Reurbanització	468.242,90
Barcelona d'Infraestructures Municipals, SA	Urbanisme i Habitatge	Horta-Guinardó	P.07.6142.01	Tancament	1.092.147,29
Barcelona d'Infraestructures Municipals, SA	Urbanisme i Habitatge	Nou Barris	P.08.6160.01	Fase 1	859.071,40
Barcelona d'Infraestructures Municipals, SA	Urbanisme i Habitatge	Nou Barris	P.08.6184.02	Pas inferior vianants C. Oristà. Reurbanització	1.245.914,83
Barcelona d'Infraestructures Municipals, SA	Urbanisme i Habitatge	Nou Barris	P.08.6189.01	Redacció de Projectes	45.617,70
Barcelona d'Infraestructures Municipals, SA	Urbanisme i Habitatge	Sant Andreu	P.09.6095.02	Av. Meridiana. Redacció de projecte	11.536,65
Barcelona d'Infraestructures Municipals, SA	Urbanisme i Habitatge	Sant Andreu	P.09.6235.01	Calistènia Baró de Viver. Construcció	167.012,95
Barcelona d'Infraestructures Municipals, SA	Urbanisme i Habitatge	Sant Martí	P.10.6138.02	Reurbanització	6.836.655,44
Barcelona d'Infraestructures Municipals, SA	Urbanisme i Habitatge	Sant Martí	P.10.6077.05	Urbanització sector Tramvia	3.504.842,40
Barcelona d'Infraestructures Municipals, SA	Urbanisme i Habitatge	Sant Martí	P.10.6077.06	Urbanització s/ Túnel	8.552.391,16
Barcelona d'Infraestructures Municipals, SA	Urbanisme i Habitatge	Sant Martí	P.10.6209.01	Gran Via - Urbanització sobre Túnel de Glòries. Redacció de Projectes	131.000,37
Barcelona d'Infraestructures Municipals, SA	Urbanisme i Habitatge	Sant Martí	P.10.6209.02	Gran Via - Urbanització sobre Túnel de Glòries. Reurbanització (Rbla Poble Nou-C. Bilbao)	2.128.473,43
Barcelona d'Infraestructures Municipals, SA	Urbanisme i Habitatge	Sant Martí	P.10.6209.03	Gran Via - Urbanització sobre Túnel de Glòries. Reurbanització	656.652,37
Barcelona d'Infraestructures Municipals, SA	Urbanisme i Habitatge	Sant Martí	P.10.6213.01	Remodelació	134.862,29

**Barcelona d'Infraestructures Municipals, SA**
**289.467.203,90**



EXECUTOR	ÀREA	DISTRICTE	CODI ACTUACIÓ	DESC.PROJ.ACTUACIO	Liquidat 2023
Institut Barcelona Esports	Cultura, Educació, Esports i Cicles de Vida	CIUTAT	P.11.6001.01	Centres Esportius Municipals. Adequació a normativa	815.302,60
Institut Barcelona Esports	Cultura, Educació, Esports i Cicles de Vida	CIUTAT	P.11.6002.01	Equipaments esportius. Manteniment	1.333.673,33
Institut Barcelona Esports	Cultura, Educació, Esports i Cicles de Vida	CIUTAT	P.11.6021.01	Projectes Institut Barcelona Esports. Redacció de projectes	188.540,31
<b>Institut Barcelona Esports</b>					<b>2.337.516,24</b>
Agència Local Energia BCN	Mobilitat, Infraestructures i Serveis Urbans	CIUTAT	P.11.6049.04	Pla d'eficiència i estalvi energètic a edificis municipals. Obres	16.819,00
<b>Agència Local Energia BCN</b>					<b>16.819,00</b>
<b>TOTAL GENERAL</b>					<b>584.361.129,52</b>



Ajuntament de  
Barcelona