

Pago a los proveedores a 30 días

Medida de Gobierno: Pago a los proveedores del Ayuntamiento de Barcelona en el plazo de 30 días, desde la presentación de la factura en el registro.

Objetivo de la medida: Favorecer la liquidez de los proveedores del Ayuntamiento de Barcelona.

Esta medida se instaure dentro de un conjunto de objetivos estratégicos del gobierno que, partiendo de la implantación de técnicas de elaboración del presupuesto siguiendo el Sistema Europeo de Cuentas SEC 95 (*European System of Account – ESA*, en inglés), y fijando un determinado porcentaje de ahorro bruto sobre los ingresos ordinarios, deberán permitir al Ayuntamiento de Barcelona disfrutar de una solvencia contrastada que finalmente permita ayudar al crecimiento y la reactivación económica, así como a la competitividad empresarial:

- 1) Favoreciendo la liquidez de los proveedores, que cobraran con celeridad sus facturas (30 días en el 2012).
- 2) Evitando que las administraciones públicas disfruten de una financiación encubierta y en cierta medida irregular, haciendo del apalancamiento con los proveedores una medida de financiación.
- 3) Evitando la mala praxis empresarial de algunos proveedores de trasladar el coste financiero a los presupuestos que presentan a las administraciones (consecuencia, mayor competitividad)

Los Ayuntamientos, y las Instituciones públicas en general, han de intentar ayudar a que se den las condiciones para el crecimiento económico presente y futuro. Empezar por lo que se puede hacer, lo que depende directamente de la Institución, es un buen camino. Si se paga bien a los proveedores, es que el presupuesto es consistente, la institución es solvente y todos los procesos internos se hacen con eficacia.

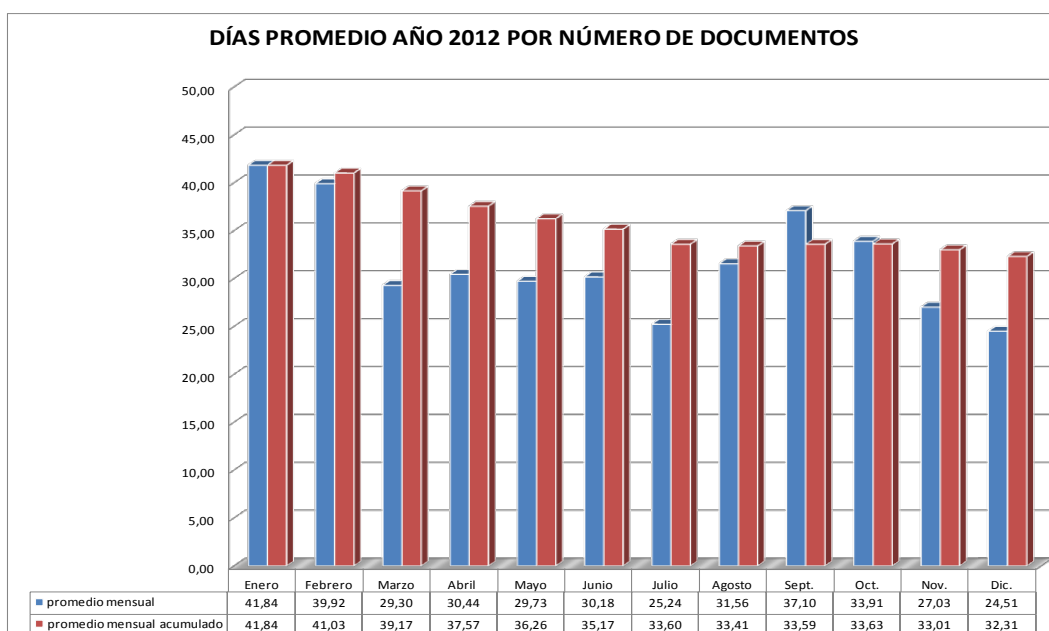

Indicadores de pago a 30 días

PLAZOS DE PAGO AYUNTAMIENTO DE BARCELONA

Ámbito ley 15/2010 de medidas de lucha contra la morosidad de operaciones comerciales

2013 SEPTIEMBRE

INDICADORES MENSUALES PLAZO DE PAGO : INSTRUCCIÓN GERENTE MUNICIPAL 30.12.2011

Plazo de pago	Días
Promedio de pago	42,5
Promedio ponderado por importe	34,4

Días del plazo de pago	Nombre de documentos de obligación de pago	% Obligaciones de pago	Importe pagado (en miles de euros)	% Importe pagado
Hasta 30	472	30,7%	26.134.494	72,2%
Entre 31 y 40	143	9,3%	1.760.812	4,9%
Entre 41 y 50	476	31,0%	4.064.444	11,2%
Entre 51 y 60	249	16,2%	2.139.925	5,9%
Entre 61 y 70	124	8,1%	1.302.329	3,6%
Más de 70	72	4,7%	814.248	2,3%
TOTAL	1.536	100,0%	36.216.252	100,0%

DETALLE DE LOS PLAZOS DE PAGO Y DE LOS TRÁMITES POR SECTORES Y DISTRITOS

Sectores y distritos	Promedio de días del trámite					Número de documentos	Importe pagado (en miles de euros)
	Registro/ contabiliz.	Contabiliz./ aprobación	Aprobación/ límite Tesorería	Límite Tesorería / Ordenación pago	Registro/ pago		
TOTAL AYUNTAMIENTO	21	10	4	7	43	1.536	36.216
Gerencia de Recursos	21	19	6	7	54	241	689
Gerencia de Calidad de Vida, Igualdad y Deportes	20	12	4	6	42	159	1.438
Gerencia de Prevención, Seguridad y Movilidad	27	8	4	6	45	198	2.271
Gerencia de Hábitat Urbano	26	9	6	8	58	89	500
Gerencia de Medio Ambiente y Servicios Urbanos	13	10	5	7	35	64	18.037
Gerencia de Economía, Empresa y Empleo	15	19	2	7	43	71	930
Gerencia de Cultura, Conocim., Creativ. y Inova.							
Distrito de Ciutat vella	20	4	1	7	32	55	2.368
Distrito de l'Eixample	21	12	3	6	43	95	1.913
Distrito de Sants-Montjuïc	20	5	5	7	37	48	1.190
Distrito de Les Corts	26	3	6	6	42	60	479
Distrito de Sarrià-St.Gervasi	35	8	6	8	56	90	931
Distrito de Gràcia	8	4	4	7	23	39	926
Distrito de Horta-Guinardó	20	3	4	6	33	121	923
Distrito de Nou Barris	13	13	4	6	37	21	783
Distrito de Sant Andreu	13	3	5	7	28	49	646
Distrito de Sant Martí	22	6	2	7	37	136	2.191

Promedio de días de pago por número de documentos. Año 2013

