El futur ja és present

Nous serveis a la ciutadania

Foto: Andrés Flajszer | Edició: març del 2023

Ajuntament de Barcelona

Centre LGTBI
Nou equipament de referència en l'àmbit LGTBI, des d'on s'ofereix un ampli catàleg de serveis d'informació, orientació i atenció directa.

barcelona.cat/centrelgtbi

Foto: Laura Guerrero

Barcelona Energia
Nova comercialitzadora pública de Barcelona amb energia 100% renovable.

barcelonaenergia.cat

Ciutat jugable
Nova estratègia que planteja la transformació urbanística tenint en compte el benestar dels més petits, amb més de 900 espais públics dedicats al joc infantil.

barcelona.cat/ciutatjugable

Foto: Àlex Losada

Targeta Cuidadora
Nova targeta gratuïta que serveix per accedir a recursos personalitzats adreçats a persones cuidadores. Vol reconèixer la feina que fan, acompanyar-les i facilitar les tasques de cura per contribuir al seu benestar.

barcelona.cat/targetacuidadora

Les societats canvien i cal adaptar els serveis públics als reptes del segle XXI. L'Ajuntament de Barcelona és pioner a ampliar o obrir nous serveis públics. Aquí en teniu una mostra.

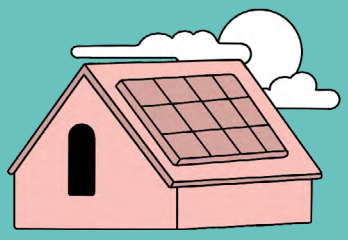

Generar i consumir energia renovable

A més de l'operadora Barcelona Energia, l'Ajuntament ofereix assessorament, acompanyament i subvencions per participar en projectes de generació d'energia solar i eòlica. També col·labora amb entitats per crear comunitats energètiques, per exemple amb l'Institut Quatre Cantons i l'Associació de Veïns i Veïnes del Poblenou.

energia.barcelona/generar-energia

Dentista municipal

Servei de dentista gratuït per a les persones en situació de vulnerabilitat. El Servei d'Odontologia Social inclou els tractaments següents: obturacions, higienes i raspats, pròtesis, endodòncies.

barcelona.cat/dentistamunicipal

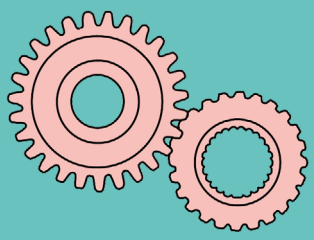

Bloc4BCN

Nou equipament municipal centrat en la promoció del cooperativisme i l'economia social i solidària, que donarà cabuda a una vuitantena de projectes empresarials.

barcelona.cat/economiasocial

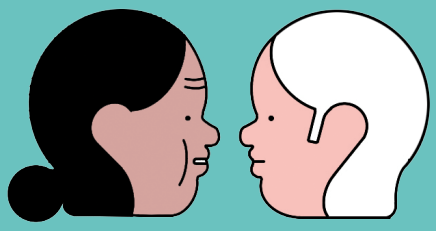

Konsulta'm

Servei de suport psicològic adreçat a joves, adolescents i persones adultes atès per professionals de la salut mental. La seva finalitat és detectar i atendre, de manera preventiva, el patiment emocional i els problemes de salut mental de la població, de manera anònima, gratuïta i sense cita prèvia.

barcelona.cat/konsultam

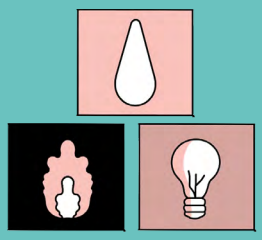

Punts d'assessorament energètic

Nou servei d'informació, atenció i intervenció perquè les persones puguin exercir els seus drets energètics i les companyies no els neguin l'accés als subministraments bàsics.

barcelona.cat/dretsenergetics

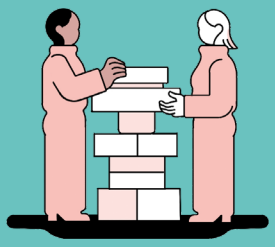

Serveis de participació

Eines per augmentar el nombre i la diversitat de persones que participen activament en el funcionament de la institució. Destaquen els pressupostos participatius: 30 milions d'euros del pressupost municipal que els veïns i les veïnes decideixen en quins projectes volen invertir. I la plataforma Decidim, de codi obert, que va néixer a Barcelona el 2016, ja és utilitzada a més de 30 països del món amb més d'1,2 milions d'usuaris.

www.decidim.barcelona

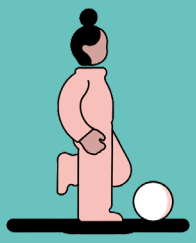

Protegim les escoles

El projecte “Protegim les escoles” preveu la transformació dels voltants dels centres educatius per reduir el trànsit i els accidents i posar al centre els infants i les famílies a través de diverses accions, com la pacificació del trànsit en l’entorn escolar, la millora dels accessos a les escoles, l’ampliació de les zones d’estada i el verd i la creació de zones de joc espontani, entre altres.

barcelona.cat/protegimescoles

IT Academy

Programa de formació tecnològica per aprendre a programar en 18 setmanes. Combina la formació presencial i en línia amb l’accés a les eines i l’acompanyament de Barcelona Activa per a la recerca de feina.

barcelonactiva.cat/itacademy

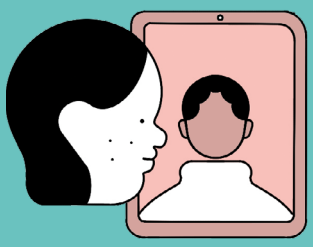

Ateneu d’Innovació Digital i Democràtica

Nou equipament municipal per a la formació contínua, l’intercanvi de coneixements i l’autoaprenentatge sobre els reptes de la societat digital i les tecnologies emergents, obert a la ciutadania.

canodrom.barcelona

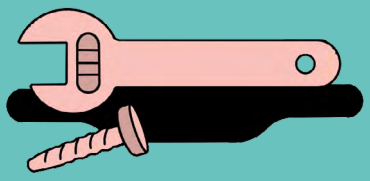

Ajuts per a la rehabilitació energètica

Nova línia d’ajuts per a la millora de l’eficiència energètica d’edificis i habitatges, que es complementa amb l’assessorament i acompanyament de l’Oficina de Rehabilitació Municipal (ORM).

rehabilitaresestalviar.barcelona

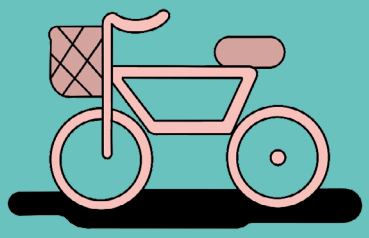

Xarxa de carrils bici

Estratègia per al foment de l’ús de la bicicleta, que inclou l’ampliació i la millora de la infraestructura ciclista, les millores de senyalització i les accions per assegurar la coexistència i la convivència amb la resta d’usuaris.

barcelona.cat/bicicleta

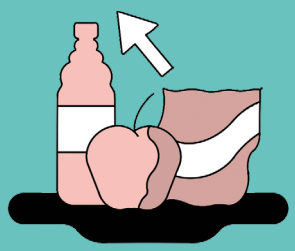

Digitalització dels mercats

Nova estratègia de modernització dels mercats de la ciutat, que preveu la implantació d’un canal comú de compra en línia i a distància i la recollida fora de l’horari d’obertura, amb la instal·lació d’armariets secs i refrigerats.

barcelona.cat/mercats

Espai Barcelona Cuida

Nou equipament municipal de referència per facilitar la informació a la ciutadania sobre tots els serveis i els recursos del territori en l'àmbit de la cura, i per promoure l'intercanvi i el treball en xarxa.

barcelona.cat/espai-barcelona-cuida

Unitat Antidesnonaments

Servei per donar atenció específica a famílies en situació de vulnerabilitat que s'enfronten a processos de pèrdua de l'habitatge, amb independència de la situació respecte a l'habitatge (impagament de lloguer o d'hipoteca, no renovació de contractes...) i també de la situació administrativa de les persones afectades.

www.habitatge.barcelona

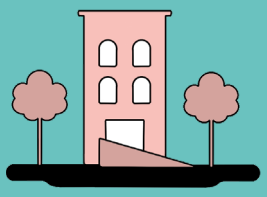

Habitatges per a gent gran

Es tracta d'habitatges municipals de lloguer públic pensats per a persones grans amb relativa autonomia. Són habitatges adaptats, amb espais comuns i amb serveis de cura adaptats a les necessitats de les persones que hi viuen.

ajuntament.barcelona.cat/personesgrans/ca/canal/habitatges-amb-serveis

Crea feina

Programa d'ajuts per a la contractació per alleugerir les despeses que afronten les empreses a l'hora de fer noves contractacions de personal i per fomentar l'ocupació a la ciutat.

barcelonactiva.cat

Cangur municipal

Iniciativa pilot per ajudar a la conciliació de la vida laboral, familiar i personal de famílies residents als barris on es desplega el Pla de barris.

barcelona.cat/cangurmunicipal

Escola de Segones Oportunitats

L'escola s'adreça a joves amb edats compreses entre els 16 i els 25 anys que, per motius diversos, s'han desconnectat o estan fora dels circuits educatius, amb l'objectiu d'orientar-los i donar-los suport, facilitar el seu retorn al sistema educatiu reglat i capacitar-los per accedir al mercat laboral.

barcelona.cat/educacio

El Canòdrom és un nou equipament especialitzat en tecnologies obertes, drets digitals i participació. Ofereix activitats (formació, tallers, xerrades...) i impulsa projectes d'innovació en aquests àmbits.

"Protegim les escoles" és el programa urbanístic que ha permès guanyar espai pacificat al voltant dels centres escolars. Així s'han evitat accidents, s'ha reduït la contaminació, i els infants i les seves famílies han recuperat espai públic per jugar i relacionar-se.

Més informació

www.barcelona.cat

Ajuntament de
Barcelona

010 Informació
Barcelona
Trucada gratuïta