El futuro ya es presente

Nuevos servicios a la ciudadanía

Foto: Andrés Flajszer | Edición: març del 2023

Ajuntament de Barcelona

Centro LGTBI
Nuevo equipamiento de referencia en el ámbito LGTBI, desde donde se ofrece un amplio catálogo de servicios de información, orientación y atención directa.

barcelona.cat/centrelgtbi

Foto: Laura Guerrero

Barcelona Energia
Nueva comercializadora pública de Barcelona con energía 100 % renovable.

barcelonaenergia.cat

Ciudad jugable
Nueva estrategia que plantea la transformación urbanística teniendo en cuenta el bienestar de los más pequeños y pequeñas, con más de novecientos espacios públicos dedicados al juego infantil.

barcelona.cat/ciutatjugable

Foto: Àlex Losada

Tarjeta Cuidadora
Nueva tarjeta gratuita que sirve para acceder a recursos personalizados dirigidos a personas cuidadoras. Quiere reconocer el trabajo que hacen, acompañarlas y facilitar las tareas de cuidado para contribuir a su bienestar.

barcelona.cat/targetacuidadora

Las sociedades cambian y hay que adaptar los servicios públicos a los retos del siglo XXI. El Ayuntamiento de Barcelona es pionero en ampliar o abrir nuevos servicios públicos. Aquí tienes una muestra.

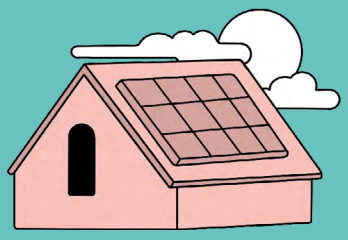

Generar y consumir energía renovable

Además de la operadora Barcelona Energia, el Ayuntamiento ofrece asesoramiento, acompañamiento y subvenciones para participar en proyectos de generación de energía solar y eólica. También colabora con entidades para crear comunidades energéticas, por ejemplo, con el Instituto Quatre Cantons y la Asociación de Vecinos y Vecinas del Poblenou.

energia.barcelona/generar-energia

Dentista municipal

Servicio de dentista gratuito para las personas en situación de vulnerabilidad. El Servicio de Odontología Social incluye los tratamientos siguientes: obturaciones, higienes y raspados, prótesis, endodoncias.

barcelona.cat/dentistamunicipal

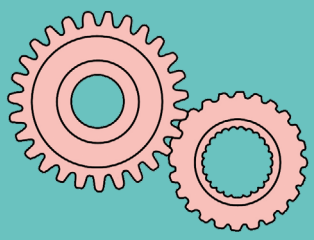

Bloc4BCN

Nuevo equipamiento municipal centrado en la promoción del cooperativismo y la economía social y solidaria, que dará cabida a unos ochenta proyectos empresariales.

barcelona.cat/economiasocial

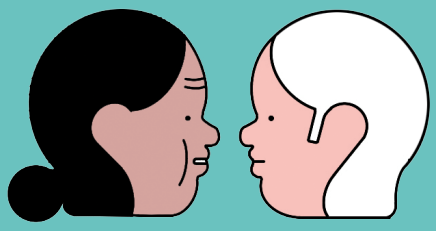

Konsulta'm

Servicio de apoyo psicológico dirigido a jóvenes, adolescentes y personas adultas atendido por profesionales de la salud mental. Su finalidad es detectar y atender, de manera preventiva, el sufrimiento emocional y los problemas de salud mental de la población, de forma anónima, gratuita y sin cita previa.

barcelona.cat/konsultam

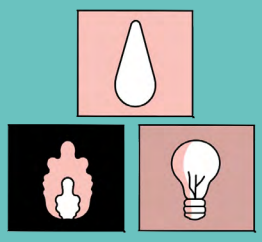

Puntos de asesoramiento energético

Nuevo servicio de información, atención e intervención para que las personas puedan ejercer sus derechos energéticos y las compañías no les nieguen el acceso a los suministros básicos.

barcelona.cat/dretsenergetics

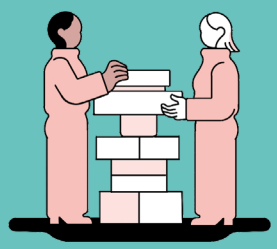

Servicios de participación

Herramientas para aumentar el número y la diversidad de personas que participan activamente en el funcionamiento de la institución. Destacan los presupuestos participativos: 30 millones de euros del presupuesto municipal que los vecinos y las vecinas deciden en qué proyectos quieren invertir.
Y la plataforma Decidim, de código abierto, que nació en Barcelona en el 2016, ya es utilizada en más de treinta países del mundo, con más de 1,2 millones de usuarios.

www.decidim.barcelona

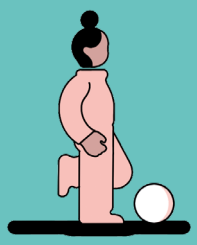

Protegemos las escuelas

El proyecto “Protegemos las escuelas” prevé la transformación de los alrededores de los centros educativos para reducir el tráfico y los accidentes y poner en el centro a los niños y niñas y las familias a través de varias acciones, como la pacificación del tráfico en el entorno escolar, la mejora de los accesos a las escuelas, la ampliación de las zonas de estancia y el verde y la creación de zonas de juego espontáneo, entre otros.

barcelona.cat/protegimescoles

IT Academy

Programa de formación tecnológica para aprender a programar en 18 semanas. Combina la formación presencial y en línea con el acceso a las herramientas y el acompañamiento de Barcelona Activa para la búsqueda de trabajo.

barcelonactiva.cat/itacademy

Ateneo de Innovación Digital y Democrática

Nuevo equipamiento municipal para la formación continua, el intercambio de conocimientos y el autoaprendizaje sobre los retos de la sociedad digital y las tecnologías emergentes, abierto a la ciudadanía.

canodrom.barcelona

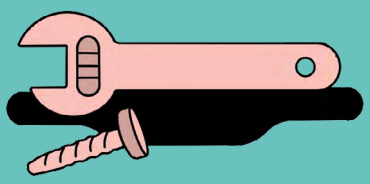

Ayudas para la rehabilitación energética

Nueva línea de ayudas para la mejora de la eficiencia energética de edificios y viviendas, que se complementa con el asesoramiento y acompañamiento de la Oficina de Rehabilitación Municipal (ORM).

rehabilitaresestalviar.barcelona

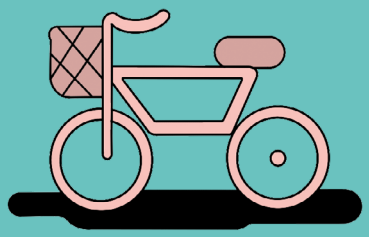

Red de carriles bici

Estrategia para el fomento del uso de la bicicleta, que incluye la ampliación y la mejora de la infraestructura ciclista, las mejoras de señalización y las acciones para asegurar la coexistencia y la convivencia con el resto de usuarios y usuarias.

barcelona.cat/bicicleta

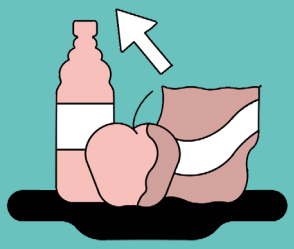

Digitalización de los mercados

Nueva estrategia de modernización de los mercados de la ciudad, que prevé la implantación de un canal común de compra en línea y a distancia y la recogida fuera del horario de apertura, con la instalación de taquillas secas y refrigeradas.

barcelona.cat/mercats

Espacio Barcelona Cuida

Nuevo equipamiento municipal de referencia para facilitar la información a la ciudadanía sobre todos los servicios y los recursos del territorio en el ámbito del cuidado, y para promover el intercambio y el trabajo en red.

barcelona.cat/espai-barcelona-cuida

Crea Feina

Programa de ayudas para la contratación para aliviar los gastos que afrontan las empresas a la hora de hacer nuevas contrataciones de personal y para fomentar el empleo en la ciudad.

barcelonactiva.cat

Unidad Antidesahucios

Servicio para dar atención específica a familias en situación de vulnerabilidad que se enfrentan a procesos de pérdida de la vivienda, con independencia de la situación respecto a la vivienda (impago de alquiler o de hipoteca, no renovación de contratos...) y también a la situación administrativa de las personas afectadas.

www.habitatge.barcelona

Canguro municipal

Iniciativa piloto para ayudar a la conciliación de la vida laboral, familiar y personal de familias residentes en los barrios donde se despliega el Plan de barrios.

barcelona.cat/cangurmunicipal

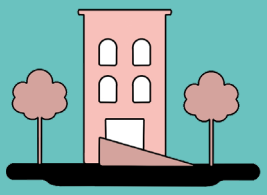

Viviendas para personas mayores

Se trata de viviendas municipales de alquiler público pensadas para personas mayores con relativa autonomía. Son viviendas adaptadas, con espacios comunes y con servicios de cuidado adaptados a las necesidades de las personas que viven en ellas.

ajuntament.barcelona.cat/personesgrans/ca/canal/habitatges-amb-serveis

Escuela de Segundas Oportunidades

La escuela se dirige a jóvenes con edades comprendidas entre los 16 y los 25 años que, por motivos diversos, se han desconectado o están fuera de los circuitos educativos, con el objetivo de prestarles apoyo y orientación, facilitar su retorno al sistema educativo reglado y capacitarlos para acceder al mercado laboral.

barcelona.cat/educacio

El Canòdrom es un nuevo equipamiento especializado en tecnologías abiertas, derechos digitales y participación. Ofrece actividades (formación, talleres, charlas...) e impulsa proyectos de innovación en estos ámbitos.

“Protegemos las escuelas” es el programa urbanístico que ha permitido ganar espacio pacificado en torno a los centros escolares. Así se han evitado accidentes, se ha reducido la contaminación y los niños y niñas y sus familias han recuperado espacio público para jugar y relacionarse.

Más información

www.barcelona.cat

Ajuntament de
Barcelona

010 Información
Barcelona
Llamada gratuita