

Consell Plenari Maig 2021

Districte d'Horta-Guinardó

6 de maig de 2021



01

Informe de la Regidora Rosa Alarcón al Consell Plenari del Districte d'Horta-Guinardó

Dades i xifres

Temes:

1. Campanya de vacunació al Districte d'Horta-Guinardó
2. Dades d'atenció de Serveis socials del Districte d'Horta-Guinardó
3. Desplegament de policia de barri a Horta-Guinardó
4. Obres en marxa en el Districte d'Horta-Guinardó
5. Pla mobilitat del barri de la Teixonera
6. Pla de barris El Carmel i Can Baró
7. Desplegament de noves zones verdes d'aparcament al Districte
8. Projectes dels Pressupostos participatius a Horta-Guinardó

1. Xifres de vacunació a Horta-Guinardó

fins 22 abril 2021

46.545 vacunat, un **26,7%** de la població H-G (174.447 h. 2020)

Proporció de població vacunada a dijous 22	(8A) Persones de 60 a 65 anys				(5C) Persones de 66 a 69 anys				(5B) Persones de 70 a 79 anys				(5A) Persones de 80 anys o més				Total 60 o mes anys			
	Població	% 1ª dosi	% 2ª dosi	% completa	Població	% 1ª dosi	% 2ª dosi	% completa	Població	% 1ª dosi	% 2ª dosi	% completa	Població	% 1ª dosi	% 2ª dosi	% completa	Població	% 1ª dosi	% 2ª dosi	% completa
EAP Barcelona 7A - Sanllehy	1.385	51,84%	0,58%	2,24%	846	34,04%	1,06%	1,65%	2.010	33,72%	2,84%	2,84%	1.660	88,82%	50,57%	50,57%	5.901	53,50%	15,46%	15,94%
EAP Barcelona 7B - Sardenya	1.207	48,88%	0,99%	1,74%	858	43,24%	0,93%	1,05%	1.739	64,63%	5,87%	5,87%	1.509	88,37%	77,08%	77,08%	5.313	64,32%	24,15%	24,34%
EAP Barcelona 7G - Guinardó	1.918	52,87%	0,63%	2,09%	1.327	33,99%	0,60%	0,83%	3.068	33,56%	1,17%	1,17%	2.413	90,87%	34,15%	34,15%	8.726	53,71%	10,08%	10,43%
EAP Barcelona 7C - El Carmel	1.182	50,93%	1,69%	2,54%	775	27,74%	1,29%	1,55%	1.831	27,14%	3,99%	3,99%	1.269	90,28%	38,02%	38,02%	5.057	48,60%	11,56%	11,80%
EAP Barcelona 7D - Lisboa	1.633	47,30%	0,43%	1,72%	1.007	27,81%	0,20%	0,40%	2.937	30,02%	1,64%	1,64%	2.222	88,81%	27,83%	27,83%	7.799	50,08%	8,65%	8,95%
EAP Barcelona 7E - Sant Rafael	1.752	49,57%	0,34%	2,11%	1.035	27,34%	0,29%	0,48%	2.688	23,92%	2,27%	2,27%	2.499	89,40%	55,96%	55,96%	7.974	50,48%	18,38%	18,79%
EAP Barcelona 7F - Lisboa	1.233	53,53%	0,08%	1,22%	804	33,21%	0,87%	1,00%	2.118	31,47%	2,55%	2,55%	1.620	89,78%	31,70%	31,70%	5.775	52,76%	9,95%	10,21%
Total Barcelona Horta-Guinardó	10.310				6.652				16.391				13.192				46.545			
Subtotal Barcelona Nord	26.971	52,22%	0,97%	2,08%	16.496	32,28%	0,84%	1,07%	39.694	29,78%	3,13%	3,13%	31.445	88,40%	40,67%	40,67%	114.606	51,47%	12,57%	12,86%
Subtotal Barcelona Dreta	25.080	53,63%	0,64%	1,67%	16.789	35,45%	0,77%	1,02%	37.964	34,46%	2,16%	2,16%	29.339	87,63%	41,52%	41,52%	109.172	53,28%	12,15%	12,43%
Subtotal Barcelona Esquerra	33.707	55,37%	0,77%	2,00%	21.510	38,10%	0,77%	1,06%	48.612	35,64%	2,70%	2,70%	38.150	88,92%	56,98%	56,98%	141.979	54,98%	16,50%	16,83%
Subtotal Barcelona Litoral Mar	18.592	49,05%	0,87%	1,91%	10.713	31,04%	0,82%	1,06%	22.840	36,58%	3,69%	3,69%	17.527	86,67%	53,67%	53,67%	69.672	51,63%	15,04%	15,35%
Total Barcelona Ciutat	104.350	53,01%	0,81%	1,92%	65.508	34,80%	0,79%	1,05%	149.110	33,92%	2,83%	2,83%	116.461	88,12%	48,18%	48,18%	435.429	53,09%	14,14%	14,45%

2. Dades d'atenció de Serveis socials del Districte d'Horta-Guinardó

TOTAL DISTRICTE	2019		2020		2021 1r trimestre	
	núm	import	núm	import	núm	import
	11031	2.440.391,62 €	6757	4.111.822,64 €	1119	559.208,59 €

Nombre d'usuaris amb atenció oberta

CSS	2019	2020	2021 1r trimestre	Nombre d'habitants
Baix Guinardó	4.706	5.029	5.082	35.511
Carmel	5.301	5.587	5.766	32.512
Guinardó	4.805	5.057	5.281	37.584
Horta	5.620	5.974	5.998	37.907
Vall d'Hebron	5.076	5.386	5.422	31.285
Total Districte	25.508	27.033	27.549	174.799
Total Ciutat	199.536	209.471	214.487	1.666.530

Adaptació Informe Dades Bàsiques Atenció CSS IMSS

Nombre d'Atencions directes (individuals/ familiars/ col·lectives)

CSS	2019	2020	2021 1r trimestre
Baix Guinardó	3.811	4.090	1.431
Carmel	5.882	7.712	2.309
Guinardó	4.325	5.049	1.887
Horta	4.113	5.806	1.694
Vall d'Hebron	3.303	4.560	1.547
Total Districte	21.433	27.217	8.868
Total Ciutat	184.334	251.473	77.106

Adaptació Informe Dades Bàsiques Atenció CSS IMSS

3. Desplegament de policia de barri a Horta-Guinardó

QUI SON ELS AGENTS REFERENTS DE BARRI?

Son els 11 agents adscrits a cadascun dels barris d'Horta Guinardó.

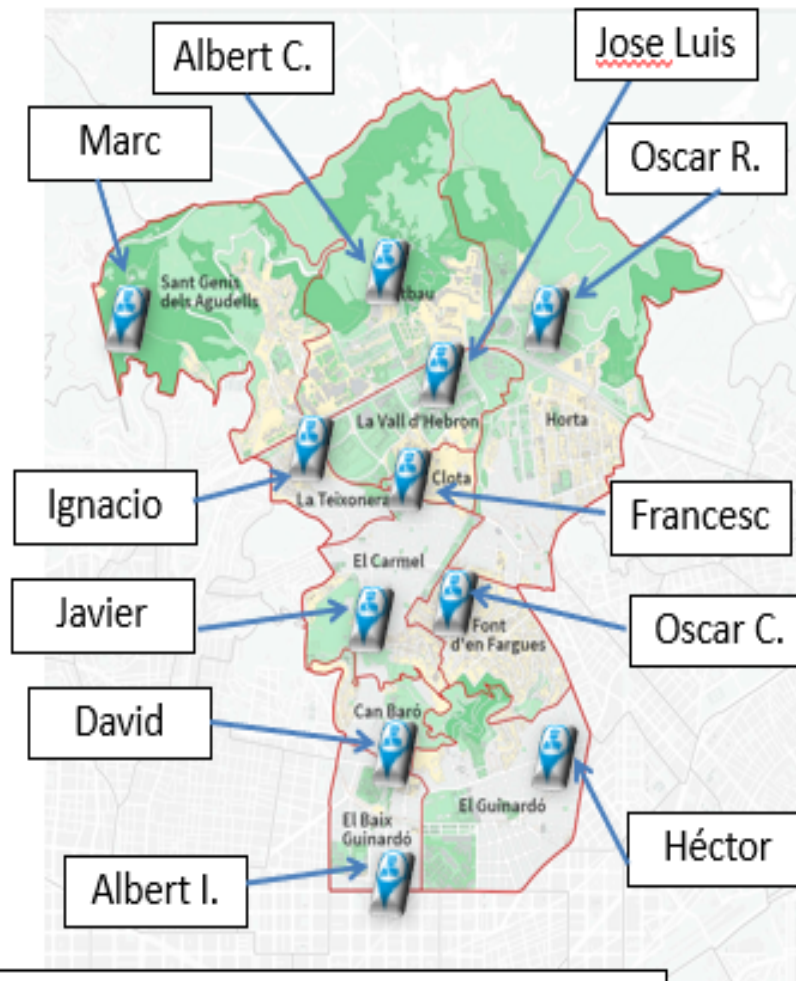

COORDINADOR EQUIP: Sergent Francisco Javier Casado Bujalance



Per contactar amb nosaltres:

E-mail:

policiaebarri.horta@bcn.cat

Telèfon: 932 562 400

4. Obres acabades, iniciades o a punt de començar del Districte Horta-Guinardó

1. **Nou Casal d'entitats "la Barraca"** al c. Llobregós del Carmel, un cop acabades les obres les entitats ja estan fent activitat i l'omplert de vida.
2. **Les obres dels entorns de Can Soler (fase I)** a punt de finalitzar i que ha actuat sobre 5.521 m2 que milloraran aquest espai per a usos esportius i ciutadans.
3. **Les obres del Carrer Olvan** també estan en plena execució i s'està treballant en continu contacte amb els veïns per minorar les molèsties.
4. La **obra de la coberta agrícola del Mercat de la Vall d'Hebron**, que ja s'ha executat.
5. S'estan fent **obres d'adequació del jardí i la planta baix de la Torre Garcini** i es faran al setembre les obres de consolidació estructural del **garatge Jardins Pla i Armengol**. En els dos casos són les primeres actuacions fins abordar la rehabilitació integral dels dos edificis.
6. **Substitució gespa del camps de futbol 2 i 3 de la Tarr Mundet**. S'estan licitant les obres i es començaran el proper agost 2021.
7. **Recuperació i plantació d'oliveres centenàries originàries del Guinardó**, transplantades al jardins Ronda Guinardó al costat Hospital S. Pau.
8. Obres de **millora de les voreres del C. Budapest i Arquitectura** (juny-juliol 2021)
9. Obres de **millora de les escales del C. Florència i Camí Parc Guinardó/Doctor Cadevall** (juliol-setembre).
10. Noves **escales mecàniques entre C. Fastenrath i C. Arenys**: projecte aprovat i inici obres a l'octubre.



5. Pla mobilitat del barri de la Teixonera

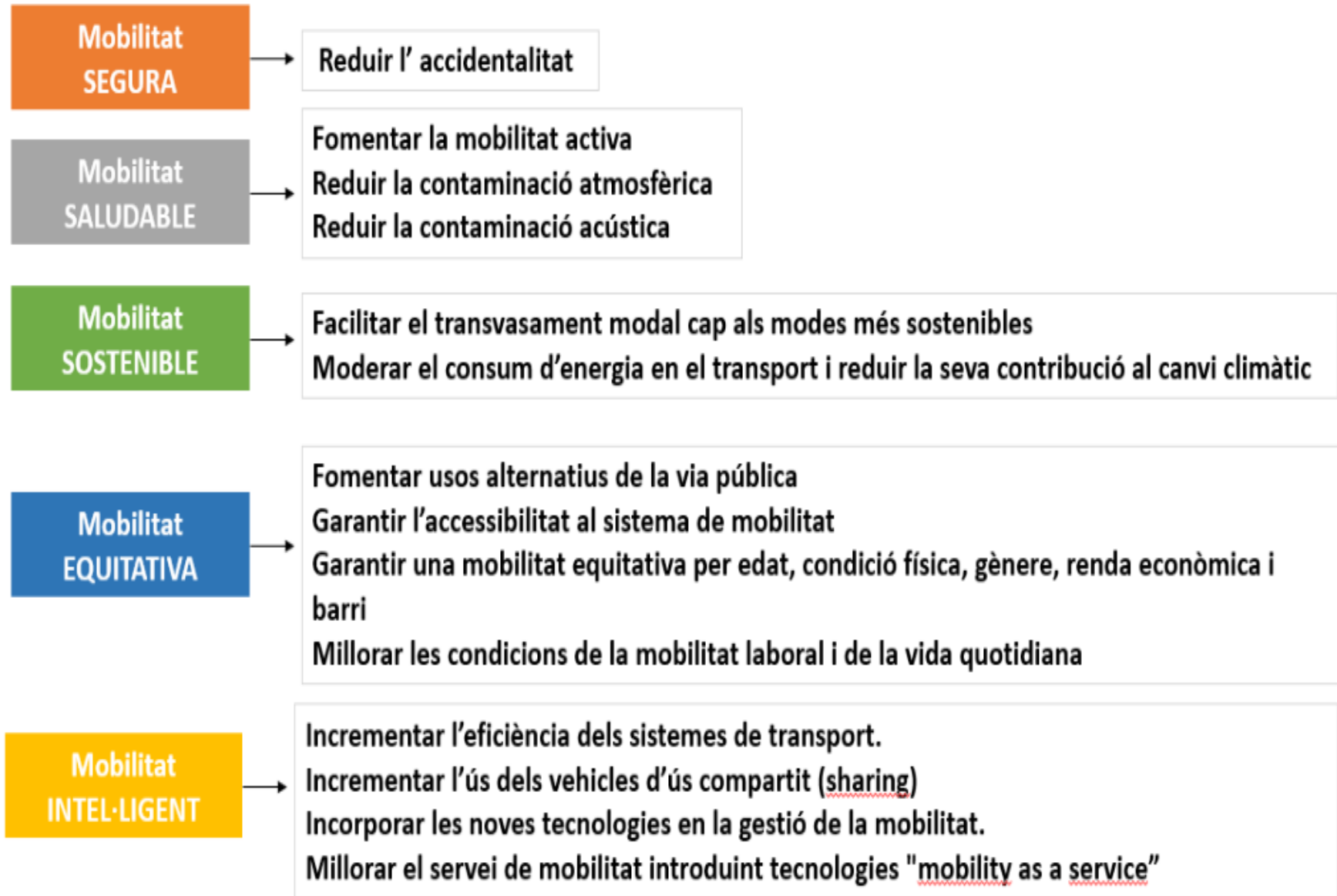

6. Pla de barris El Carmel i Can Baró (2021-2024)

Àmbits d'actuació prioritària del pla barris del Carmel i Can Baró

- Creació d'ocupació i impuls econòmic, amb especial incidència en la creació d'oportunitats de feina i en el reforç del comerç de proximitat;
- Educació, Salut pública i Esport;
- Drets socials, equitat de gènere i acció comunitària;
- Rehabilitació de habitatges (destacarem el Projecte d'Habitat Carmel de rehabilitació energètica d'alguns edificis d'habitatge amb més problemes estructurals, que és un programa a banda de les actuacions d'urgència del Passatge Sigüenza);
- Accions de millora de l'Espai públic i l'accessibilitat;
- Sostenibilitat ambiental i lluita contra l'emergència climàtica: millores recollida de residus; retirada de fibrociment; millora verd i refugis climàtics.

7. Desplegament de noves zones verdes d'aparcament al Districte



Ampliació de l'ÀREA regulada d'estacionament 2021-2022

Direcció de Serveis de Mobilitat

Priorització ampliacions Horta - Guinardó

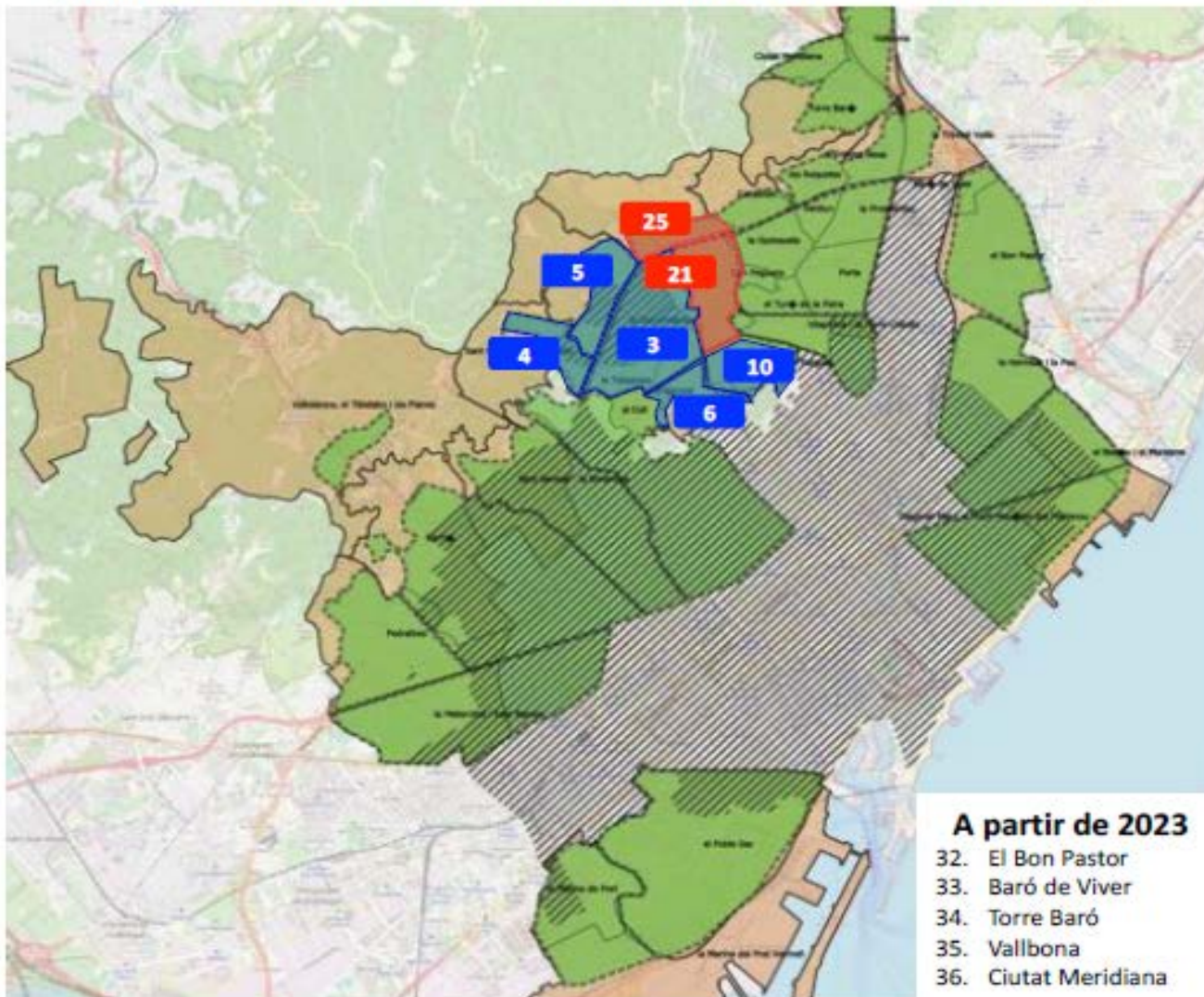

2021

1. El Besòs i el Maresme
2. La Verneda i la Pau
3. La Teixonera
4. Sant Genís dels Agudells
5. Montbau
6. El Carmel
7. Vilapicina i la Torre Llobeta
8. Vallcarca i els Penitents
9. El Coll
10. La Font d'en Fargues
11. Diagonal Mar i el Front Marítim del Poblenou

2022

12. La Maternitat i Sant Ramon
13. La Marina del Prat Vermell
14. El Poble Sec (Montjuïc)
15. Porta
16. La Prosperitat
17. Sant Gervasi - la Bonanova
18. Sarrià
19. El Turó de la Peira
20. Can Peguera
21. Horta Sud
22. La Guineueta
23. Verdun
24. Pedralbes
25. Horta Nord
26. Canyelles
27. Les Roquetes
28. La Trinitat Nova
29. La Trinitat Vella
30. La Marina de Port
31. Vallvidrera, el Tibidabo i les Planes

A partir de 2023

32. El Bon Pastor
33. Baró de Viver
34. Torre Baró
35. Vallbona
36. Ciutat Meridiana

8- Projectes dels Pressupostos participatius a Horta-Guinardó

<https://www.decidim.barcelona/processes/PressupostosParticipatius>

Votació final del 10 al 20 juny 2021.

1. Recuperem la Muntanyeta de l'Escola Àngels Garriga
2. Repensem el pati; amb mirada Sostenible, Educativa i inclusiva. Escola de les Aigües
3. Un renovat poliesportiu pel barri a l'Institut Escola Coves d'en Cimany
4. Carril Bici Ronda Guinardó
5. Reurbanització dels voltants de Plaça Catalana
6. Rehabilitació de la part històrica i urbana del Parc del Guinardó
7. Ascensor enllaç carrer Natzalet-Idumea
8. Plataforma única pels C/Sant Tomàs i Consorts Sants Bernet.
9. El Casal Font d'en Fargues pel Clima
10. Superilla al Guinardó
11. Construcció de vorera en el Carrer Samaria entre Jericó i Natzalet
12. Enllumenat defectuós al barri de Montbau
13. Arranjament voreres Av. Jordà des de Judea fins a Haifa
14. Escales o ascensor del T. Can Mariner a Fabra i Puig
15. Ascensor per connectar el carrer Samaria amb el carrer Judea, des dels Jardins Lledoner
16. Parc Prínceps de Girona - Millora espai urbà
17. Millora de les voreres al carrer Idumea
18. Alcantarillado Urgente de la Calle Polonia
19. Instal·lació de mòdul d'obra amb lavabo i crear un espai d'ombra, en l'hort urbà conegut com el Tros del Marcel·lí
20. Escales mecàniques/ascensors al barri del Guinardó Posar escales mecàniques o preferentment ascensor al Mas Guinardó.
21. Escales Mecàniques De Plaça Font De La Mulassa a Dr. Bové

Gràcies per la vostra col·laboració!

www.barcelona.cat/horta-guinardo



**Ajuntament
de Barcelona**