



Taula Salut

CAP MONTENGRE-LES CORTS PEDRALBES

18/11/2020

Salut/Institut Català de la Salut/
Atenció Primària Barcelona Ciutat

L'atenció primària que necessites en tot moment



ATENCIÓ PRESENCIAL



Vacunació
d'infants i
persones grans



Seguiment de
pacients crònics



Controls, anàlisis,
cures i atenció
no demorable



Seguiment de
l'embaràs

I la COVID-19

S'hi fan tasques de diagnòstic, seguiment dels casos, detecció de contactes estrets i tràmits administratius.



Lcs 24 h, els 365 dies de l'any



**ATENCIÓ
DOMICILIÀRIA**



URGÈNCIES

ATENCIÓ NO PRESENCIAL

Per internet:

1 Envia un missatge a través del web de programació de visites lcs.gencat.cat

2 Envia una eConsulta al teu professional sanitari de referència a través de **La Meva Salut** o obtén i renova el pla de medicació, consulta els resultats de les proves diagnòstiques, els informes, etc.

Per telèfon:

3 Truca a la central de trucades 93 326 89 01

4 Truca al teu CAP



- Millora la gestió dels equips d'atenció primària.
- Afavoreix la seguretat de professionals i ciutadania, evitant l'acumulació a les sales d'espera amb altres persones.
- Evita desplaçaments innecessaris.
- Millora la resolució de les necessitats de la població distribuint les peticions al professional indicat, pel canal i en el temps més adequat.



També podràs resoldre dubtes, renovar la medicació, tramitar informes, baixes, i realitzar altres processos administratius.

CAP MONTNEGRE

Carrer Montnegre 21, Barcelona 08019

Com podeu contacta amb nosaltres?

-Adreça electrònica:

cap4a_montnegre.bcn.ics@gencat.cat



-Internet:

<https://ecap.ics.gencat.cat/VisitesIServeis/programaciovisites/Visites.aspx>

(introdueix el CIP de la vostra targeta sanitària i escriu en l'apartat "com et podem ajudar?")

-La Meva Salut:

<https://lamevasalut.gencat.cat/web/cps/registra-t>

-Telèfons:

93 363 29 65 ó 93 554 16 16

CAP Montnegre

Format per 2 Equips d'Atenció Primària que funcionen com únic

Integrat per: 24 MF+24INF+18 GIS+4 TCAI+1 ODO+1 ½ TS+ 4 equip directiu (1 directora MF, 2 adjuntes 1 MF i 1 INF, 1 referent de Gestió a l'usuari)

EAP Les Corts Pedralbes (4B)



EAP Montnegre (4A)



CAP Montnegre

4 plantes:

Soterrani-1: RAE HClínic+ audiometries+ espirometries

PCR+ Tests Ràpid antigènic

Planta Baixa: Extraccions sanguínies, extracció taps de cerumen,
entrega de mostres

Urgències COVID

Emergències, codi 0

Planta 1: visites demanda del dia No COVID, consultes atenció
Primària d'INF+MF+TS

Planta 2: consultes atenció Primària d'INF+MF+TS+ RAE HClínic,
cirurgia menor, consulta dolor



CANVIS I ADAPTACIÓ CAP MONTENGRE- COVID19

I amb el coronavirus -19 com ens hem adaptat?

- Noves contractacions al CAP:
7 INF, 1 MF, 10 GIS i 3TCAI
- Nous rols professionals: Gestor Covid
- Adaptació dels horaris: obertura dissabtes i diumenges a la primera onada
- Suport a residències, alberg i pisos tutelats
- Transformació de l'atenció i dels serveis prioritzant l'atenció NO presencial
- Gestió de demanda proactiva, seguiment cronicitat
- Circuit de cribratge dels pacients a la entrada del CAP
- Zona diferenciada per atenció del pacient COVID i No-COVID
- Ampliació de centraleta telefònica a 4 línies i augment de telefonia mòbil per sortides de trucades
- ...

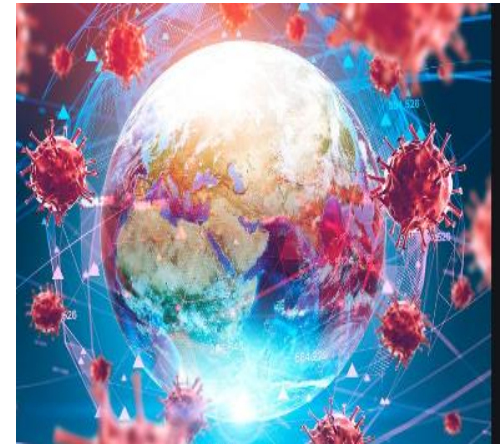

Hem potenciat i reforçat l'ATDOM



Ens hem reorganitzat distribuint els fluxos de la demanda presencial



Hotel Salut Melià-Sarrià Montnegre



Trabajadores sanitarios atienden a un paciente de COVID-19 a su llegada al Hotel Melià Barcelona Sarrià hoy, transformado en un hospital para tratar los casos menos graves de la pandemia. Imagen: PAU BARRENA / AFP



Atenció i Gestió de les Residències



PCR als treballadors sanitaris d'AP de la GTBCN



Estudi de seroprevalença nacional del Ministeri de Sanitat i Consum de l'Estat Espanyol



Virtualització



Control cronicitat presencial dirigida



Covid i Escola

CAPIBE/Montnegre



Tests serològics, tests ràpids Antigènics i PCR a casos i contactes covid-19

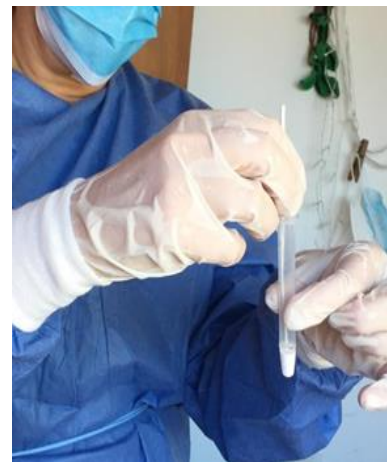

Vacunació Antigripal 2020

Inici campanya: 19 d'octubre

Centre Cívic Tomasa Cuevas: carrer Dolors Mas Ferrer 33-35 fins 30 novembre 2020

Al CAP Montnegre: a partir 01 desembre

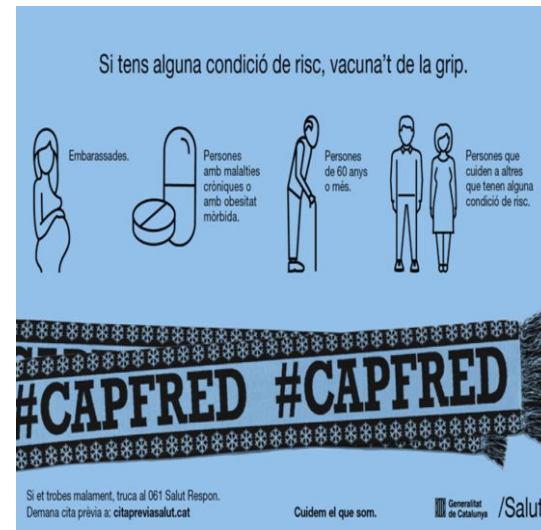

Fins 15 nov 2020 portem aproximadament 6800 VAGs

Relacions i suport amb la nostra comunitat

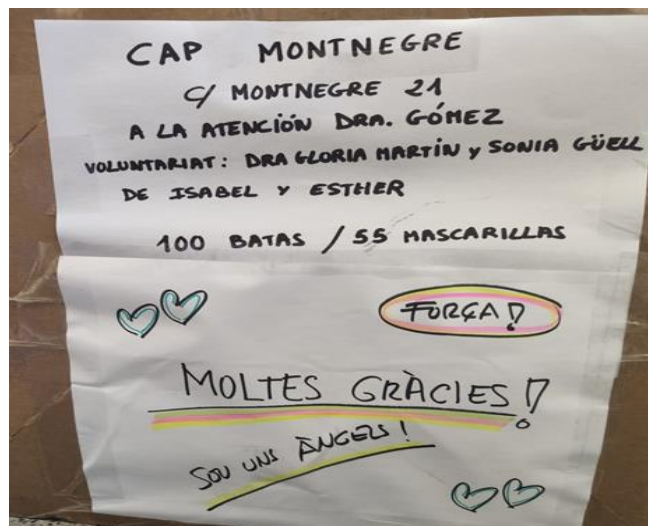

Total Activitat

	Març-Oct 2019	Març-Oct 2020	
VISITA PRESENCIAL	99.829	51000	
VISITA DOMICILIARIA	4.503	11.655	
VISITES NO PRESENCIALS	23.125	134.367	
TOTAL VISITES	127.457	197022	▲ 55%

+

NOVES TÈCNIQUES DIAGNÒSTIQUES COVID

1.233 Test Antigénic ràpid (26 oct 2020)

6.551 PCR

Suport PCR Residències: estudi brots i cribatges professionals

Test Serològia COVID ràpid

Test Serologia Covid endovenós

VISITES PRESENCIALS

DEMANDA AGUDA
TRACTAMENTS INFERMERIA
TÈCNIQUES DIAGNÒSTIQUES INF
ODONTOLOGIA
TREBALLADOR SOCIAL
EXTRACCIONS

VISITES DOMICILIARIES

DEMANDA AGUDA
SEGUIMENT CRÒNICS
TRACTAMENTS INFERMERIA

VISITES NO PRESENCIALS

DEMANDA DEMORABLE
Resolució telefónica / Econsulta

Població assignada : 42.911

JUNTS CONSTRUÏM EL NOU MONTNEGRE

Missió

Donar una atenció sanitària de qualitat en la nostra zona d'influència, mantenint un bon grau de satisfacció dels professionals i de la població donant cada dia més valor a les nostres accions



Valors

Treball en equip, Respecte,
Responsabilitat, Integritat,
Millora continua, Il·lusió,
Actitud positiva

 Institut Català de la Salut
Equip d'Atenció Primària
Montnegre

Visió

Ser líders i referents en l'atenció a la salut, en la docència i en la recerca en l'atenció primària, millorar la satisfacció dels professionals i de la població i aconseguir ser un model per a altres equips

 Institut Català de la Salut
Àmbit d'Atenció Primària
Barcelona Ciutat

EAP MONTNEGRE- PEDRALBES 4A-4B 10 è ANIVERSARI

Moltes gràcies a tots per la vostra atenció!!

i no oblideu ...



Salut/Institut Català de la Salut/
Atenció Primària Barcelona Ciutat



**Generalitat
de Catalunya**