

Piso-Museo de la Casa Bloc, Vivienda 1/11

La Casa Bloc es un edificio de viviendas para obreros construido entre 1932 i 1939, considerado un símbolo de la arquitectura racionalista en Barcelona.

El Museu del Disseny de Barcelona ha museizado uno de sus pisos con el objetivo de devolverle la estructura y el aspecto original que había perdido con el tiempo y abrirla al público para explicar la innovación que supuso su planteamiento hace más de ochenta años.

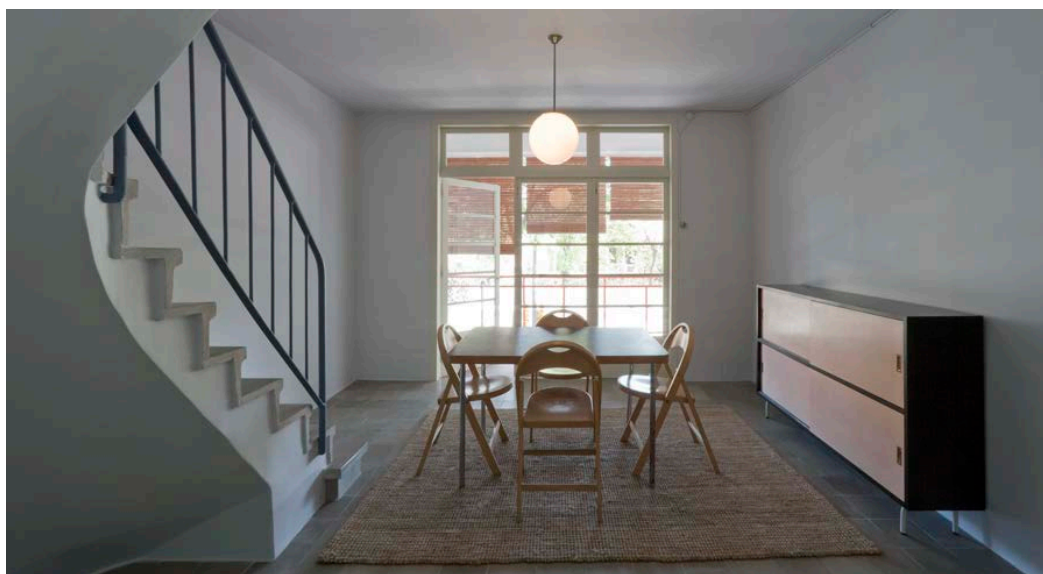

La Casa Bloc (1932-1939), situado al barrio barcelonés de *Sant Andreu*, es un edificio de viviendas para obreros impulsado por la administración catalana en época de la Segunda República (1931-1939). Fue diseñado por el grupo de arquitectos Josep Lluís Sert, Josep Torres Clavé i Joan Baptista Subirana, bajo el ideario del GATCPAC (Grupo de Arquitectos i Técnicos Catalanes para el Progreso de la Arquitectura) que apostaba por una nueva arquitectura de calidad y adecuada a los nuevos tiempos.

Considerado hoy un símbolo de la arquitectura racionalista en Barcelona, representó una nueva forma de pensar la vivienda para los más necesitados, y también de entender en clave local los planteamientos que entonces, a nivel internacional, estaban rompiendo con la vieja tradición y apostaban por nuevas soluciones. Ideas como la practicidad, la economía de espacios y de materiales, la socialización o la atención a la comunidad tomaron forma en una nueva lógica constructiva que se materializó en esta casa, paradigma de la vivienda obrera.

**Un espacio singular de Barcelona.
El Museu del Disseny organiza visitas guiadas.**

Julio 2015

Contacto Dpto. Comunicació:

Xavier Roig
Museu del Disseny de Barcelona

Pl. de les Glòries Catalanes, 37-38
08018 Barcelona
+ 34 93 256 68 46 / 93 256 68 00
xroigp@bcn.cat

Museu del Disseny
de Barcelona



**Ajuntament
de Barcelona**

En enero de 2010, el Institut Català del Sòl (INCASÒL) y el Institut de Cultura de Barcelona (ICUB) firmaron un convenio para museizar la Vivienda 1/11 de la Casa Bloc. La iniciativa tenía como objetivo devolverle la estructura y el aspecto original que había perdido con el tiempo y abrirla al público para explicar la innovación que supuso su planteamiento hace ochenta años.

El INCASÒL y el ICUB a través del Museu del Disseny de Barcelona han trabajado conjuntamente en este proyecto, el primero en la parte arquitectónica y el segundo en la parte documental y museográfica. El propósito ha tenido dos vertientes: por un lado, una reparativa, consistente en retirar de la Vivienda 1/11 todo aquello que sus inquilinos habían ido añadiendo a lo largo de los años y que desvirtuaba la idea original y, a su vez, restituir aquello que realmente había en el interior cuando el edificio fue construido. Por otro lado, una vertiente explicativa, que da a conocer sus características (desde los materiales hasta los usos) y lo que significó el inmueble en la arquitectura y la sociedad de su época.

Información práctica

El Piso-Museo se visita mediante visita guiada. Es necesario hacer reserva previa.

Dirección del Piso-Museo de la Casa Bloc, Vivienda 1/11

C. del *Almirall Pròixida* con el paseo *Torras i Bages*

Horario de la visita:

Sábados a las 11h

Las visitas de grupos tienen que concertar día y hora

Duración de la visita:

1 hora 30min

Precios:

Visitas individuales: 4€/persona

Compra por internet: www.museudeldisseny.cat

Visitas por grupo: 60€/grupo. Grupos no superiores a 15 personas. Imprescindible reserva previa

Información i reservas:

T. 93 2566801 (de ma. a vi. de 10 a 13h, ju. de 15 a 17.30h)

E. museudeldisseny@bcn.cat

W. museudeldisseny.cat

El edificio de la Casa Bloc es propiedad de:



INCASÒL
Institut Català
del Sòl



Generalitat de Catalunya
**Departament de Territori
i Sostenibilitat**

Miembro de Iconic Houses Network (www.iconichouses.org)



Peus de foto / Pies de foto / Captions

Pis-Museu Casa Bloc, Habitatge 1/11
Piso-Museo Casa Bloc, Vivienda 1/11
Casa Bloc Museum-Apartment, Dwelling 1/11

Imatges a / Imágenes en/ Pictures:

<https://www.dropbox.com/sh/vxbthckwuvvg3me/AACnnEHUT8nLPPADAP2n0-5Ca?dl=0>



Menjador / Comedor / Dining room

CC BY-NC-ND Museu del Disseny de Barcelona. Foto/Photo:
Lourdes Jansana



Menjador i escala que porta d'accés al primer pis/ Comedor y escalera de acceso al primer piso/ The dining room and the staircase.

CC BY-NC-ND Museu del Disseny de Barcelona. Foto/Photo:
Lourdes Jansana



Habitació doble/ Habitación doble/ Double bedroom.

CC BY-NC-ND Museu del Disseny de Barcelona. Foto/Photo:
Lourdes Jansana