



**Sol·licitud de Llicència d'Ocupació
d'espectacles públics, de caràcter
extraordinari, organitzats a la via pública**

Març 2024

NOU BARRIS DIGITAL



Ajuntament de
Barcelona

Districte de
Nou Barris

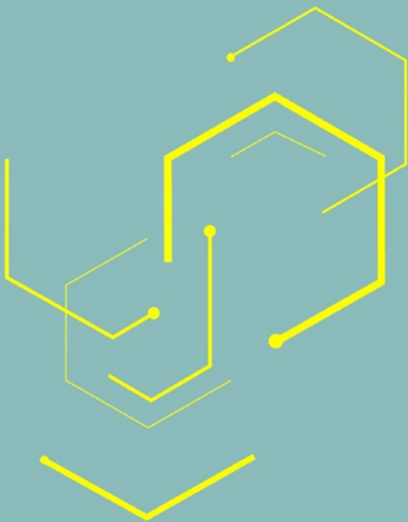

1

Obtenció del
formulari

2

Omplir el
formulari

3

Tramitació de la
sol·licitud

1

Obtenció del formulari

El tràmit més habitual que feu les entitats per la llicència d'espectacles públics és el que va adreçat a un aforament inferior a 1000 persones. Seguiu els passos per aconseguir el formulari i fer-ne la presentació telemàtica

Ves-hi

Oficina Virtual de Tràmits

Seu electrònica | 10:58:12 - 17/11/2023

EL MEU ESPAI

[Sobre l'oficina virtual](#) [Consulta l'estat d'un tràmit](#) [FAQs i requisits tècnics](#)

TEMES COL·LECTIUS VIURE A BARCELONA

TORNA

Llicència per a espectacles públics i activitats a la via pública sense pirotècnia o amb pirotècnia inferior a 10 kg

INICIA EL TRÀMIT

? NECESSITEU AJUDA?

[Mètodes d'identificació admesos](#)

● EN TERMINI

Actualització: 3/11/2023

DESCRIPCIÓ GENERAL

TRAMITACIÓ EN LÍNIA

TRAMITACIÓ PRESENCIAL

El tràmit permet sol·licitar una llicència per realitzar espectacles públics i activitats recreatives de caràcter extraordinari a la via pública sense pirotècnia o amb pirotècnia inferior a 10 kg amb:

- Aforament inferior a 1000 persones
- Aforament igual o superior a 1000 i inferior a 4000 persones
- Aforament igual o superior a 4000 persones

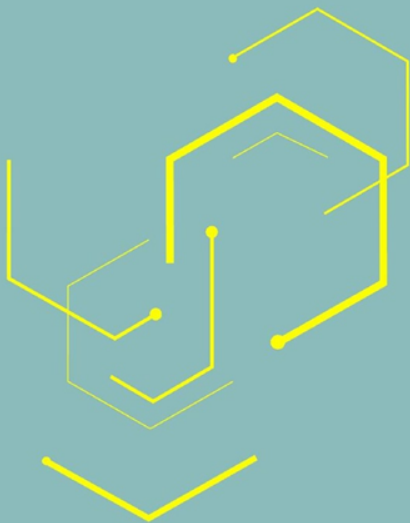

- 1 Obtenció del formulari
- 2 Omplir el formulari
- 3 Tramitació de la sol·licitud

1

Obtenció del formulari

DESCRIPCIÓ GENERAL	TRAMITACIÓ EN LÍNIA	TRAMITACIÓ PRESENCIAL
Assegureu-vos que podeu fer el tràmit		
Mètodes d'identificació admesos		
Prepareu els documents necessaris		
Com es fa el tràmit?		
Què passa després de fer el tràmit?		
Tràmits relacionats		
Preguntes freqüents		

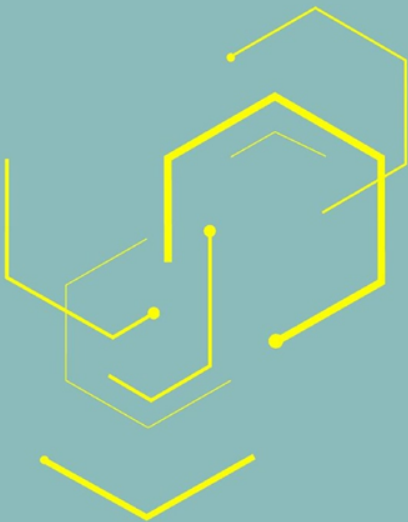

1

Obtenció del
formulari

2

Omplir el
formulari

3

Tramitació de la
sol·licitud

1

Obtenció del formulari

Reviseu la informació que us demanarà el formulari

Prepareu els documents necessaris

Documentació per a la sol·licitud - Aforament inferior a 1000 persones

- **Formulari per a espectacles públics i activitats recreatives de caràcter extraordinari a la via pública**, que inclou:

- Dades de la persona física o jurídica sol·licitant.
- Identificació de l'espectacle; data o dates i horari previst per a la realització
- Nom, cognoms, DNI, adreça i telèfons de, com a mínim, dues persones responsables de la seva organització.
- Descripció breu de l'espectacle o activitat i del nombre màxim de persones que previsiblement hi assistiran o participaran en la seva realització.
- Indicació de les mesures adoptades: contractació personal seguretat o accés, anàlisi de la mobilitat, pla de prevenció i actuació en cas d'accidents/incidents; declaració responsable de disposar de la pòlissa d'assegurances que dona cobertura a la responsabilitat civil que pugui derivar-se de l'organització i realització de l'espectacle o activitat.
- **Plànol** a escala 1:500 on quedin clarament assenyalades les activitats que es realitzen.

En el cas d'entitats no registrades en el [Fitxer General d'Entitats Ciutadanes](#) de l'Ajuntament de Barcelona, els sol·licitants hauran d'acompanyar el formulari d'una còpia compulsada del NIF, dels estatuts, de l'acta de constitució, de la inscripció en el registre i de la composició de la junta directiva de la referida entitat.

Documentació per a la sol·licitud - Aforament igual o superior a 1000 i inferior a 4000 persones

Documentació per a la sol·licitud - Aforament igual o superior a 4000 persones

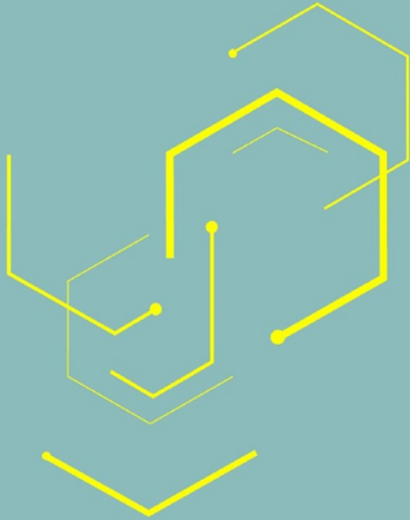

1

Obtenció del
formulari

2

Omplir el
formulari

3

Tramitació de la
sol·licitud

2

Omplir el formulari

! Abans de començar...

- Un cop tingueu el formulari en pantalla, **descarregueu-lo a l'ordinador** per omplir-lo. Cal obrir-lo al lector de PDF, si s'obre al navegador no funciona correctament.
- **Ompliu-lo sencer** perquè no permet modificacions i **seguiu les indicacions d'aquest manual per desar-lo**.
- Amb la sol·licitud, **cal presentar el plànol de la zona on es desenvoluparà l'activitat** (on marcarem: vies d'accés dels serveis i parada en cas d'accident, rutes d'evacuació, ubicació de les infraestructures).

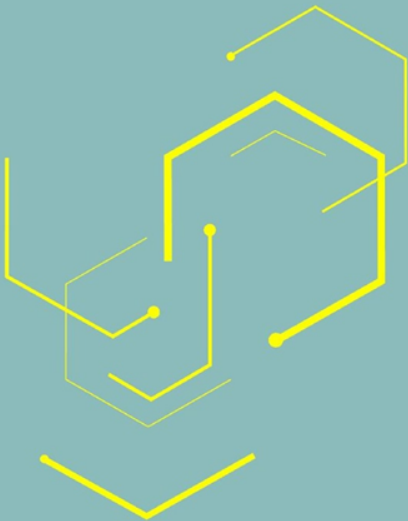

- 1 Obtenció del formulari
- 2 Omplir el formulari
- 3 Tramitació de la sol·licitud

2 Omplir el formulari

Pàgina 1 IMPRIMIR FORMULARI 1/1

MODEL FE01
SOL·LICITUD DE LICÈNCIA D'ESPECTACLES PÚBLICS I ACTIVITATS DE CARÀCTER EXTRAORDINARI ORGANITZATS A LA VIA PÚBLICA FINS A 1000 PERSONES D'AFORAMENT (sense protecció o amb protecció <10kg)

SOL·LICITANT (PERSONA FÍSICA O JURÍDICA)

Nom / Raó social	Erika Conrado		
Adreça	Travessera de Gràcia, 278		
NIF/CIF	479	Telèfon	
Correu electrònic	econrado@est.bcn.cat		
Nom representant	Erika Conrado	DNI	479
		Telèfon	655

1

Data	30/04/2021	Data finalització	30/04/2021	hora inici		hora finalització	01:00:00	Public estímul	<input type="checkbox"/>
Es una activitat esportiva?	<input checked="" type="checkbox"/>	En cas afirmatiu, trieu modalitat	BASCAS						

2

Descripció: Identificació de l'espectacle (què es fa), a qui s'adreça, qui són els actuants, motivar les raons de fer l'espectacle o activitat a la via pública. (Si es necessita, podeu annexar un document)

VEHICULS

Tipus de vehicle	Marca	Model	Color	Matrícula
<input type="text"/>	<input type="text"/>	<input type="text"/>	<input type="text"/>	<input type="text"/>

3

Emplaçament: **Plaça de la República**

Districte: **Nou Barris** "a tot el recorregut d'un carrer o festa major?" Nom del carrer:

Es tracta d'una activitat dinàmica? hores itinerari: Temps estimat itinerari:

4

nom i cognoms	Erika Conrado	DNI/NIE	479	Telèfon	655
Adreça	Trav. de Gràcia, 278		Provincia	Barcelona	Ciutat
Nom i cognoms		DNI/NIE		Telèfon	
Adreça		Provincia		Ciutat	

- 1** Indiqueu les dades de l'entitat que sol·licita l'ocupació de l'espai públic.
- 2** Ompliu la informació de l'activitat. Si es tracta d'una activitat esportiva, en clicar al requadre, apareix un desplegable per triar-ne la modalitat.
- 3** Si es tracta d'una "Activitat Dinàmica" amb itinerància de vehicles, cal omplir les dades dels vehicles a l'annex 1 (pàg 3 i 4 del formulari). A la pàgina 9 d'aquest manual t'expliquem com fer-ho.
- 4** Dades de les persones responsables de l'activitat.

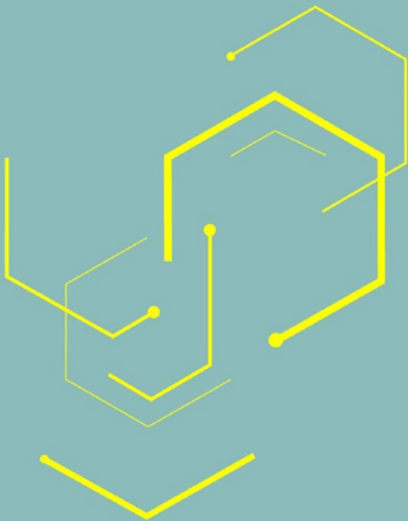

- 1 Obtenció del formulari
- 2 Omplir el formulari
- 3 Tramitació de la sol·licitud

Pàgina 2 IMPRIMIR FORMULARI

MODEL FER

SOL·LICITUD DE LICÈNCIA D'ESPECTACLES PÚBLICS I ACTIVITATS DE CARÀCTER EXTRAORDINARI ORGANITZATS A LA VIA PÚBLICA FINS A 1000 PERSONES D'AFORAMENT (sense protecció o amb protecció <10Kg)

5 Persona de vigilància

- Les persones responsables de l'activitat abans designades realitzaran funcions de vigilància i es responsabilitzaran del compliment i seguiment de Pla de prevenció i actuació en incidents/accidents.
- S'ha destinat vigilar de seguretat i control d'accés segons els requeriments del Decret 11/2010.

b) Anàlisi de la mobilitat. Activitat d'amoristament, en un emplaçament comunicat per la parada de metro següent:

METRO (LS) - VIRREI AMAT Altres

- És assabentat en autoritat disposador de zona d'aparcament privat ubicat a:
- Sol·licitud de reserva d'estacionament per a persones amb mobilitat reduïda a:

c) Serveis d'urgència

- Es disposarà de les cabines de lavabo i WC segons normativa

d) Valoració impacte acústic

- L'activitat no requereix d'un sistema de sonorització amplificat.
- L'activitat requereix d'un sistema de sonorització amplificat i complirà els límits màxims d'emissió segons l'ordenança de Mediament.

MESESURES ADOPTADES

e) Mitjans sanitaris

- Ambulància classe B Ambulància classe C
- Cada 200m d'una farmàcia segons requeriments del Decret 11/2010

f) Altres

- S'adjunta un plànol a escala 1:500 on queden clarament marcats les activitats que es realitzin, els diferents espais i els materials utilitzats (taules, cadenes, elements auxiliars...). Podeu imprimir el plànol a: <http://www.bcn.cat/que/bonitas.html>
- S'adjunta també el Pla de prevenció i actuació en cas d'incidents/accidents degudament emplenat (pàg. 3 de la sol·licitud).

El sol·licitant manifesta que en el moment de la realització de l'activitat:

- Disposarà d'una pòlissa de Responsabilitat Civil (RC) al corrent de pagament que cobreixi la totalitat dels danys i perjudicis a persones i a béns propis i a tercers que es puguin derivar de l'organització de l'activitat. I, el v'escu, permet escrit dels tutors legals en cas de participació de menors.
- Disposarà d'una pòlissa de Responsabilitat Civil amb cobertura mínima de 150.253,00 € per víctima i 601.012,10 per sinistre.
- Disposarà d'una pòlissa d'accidents que cobreixi tots els participants, amb una cobertura mínima de 6000 € per víctima, 2000 € per mort i 6000 € per invalidesa o garantirà que cadascun dels participants estigui cobert per una llicència federativa, una llicència d'activitat física o una cobertura escolar.
- Garantirà la presència de les dues persones responsables en compliment del Decret 11/2010.

***** Si em a sol·licitant, persona física o jurídica, volgué que les notificacions es realitzin de manera electrònica, marqués aquesta casella i compromés l'adreça de correu electrònic que s'indica a continuació, i es compromet a posar una còpia d'aquesta documentació a disposició de les autoritats que ho requereixin.

data i signatura (nom i cognoms de persona jurídica, ha de firmar el representant)

SOUSA/2501 **Erika Conrado** **ERIKA CONRADO** **ERIKA CONRADO**

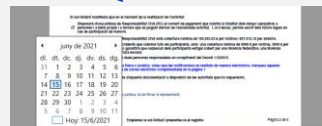

5 Ompliu les dades requerides a cada apartat: com a mínim, la parada de metro més propera, les mesures adoptades i recordeu que cal disposar de la pòlissa d'assegurança corresponent.

ATENCIÓ: És obligatori adjuntar un plànol de la zona on es desenvoluparà l'activitat. És important, i expliquem com fer-ho a les pàgines 18-19.

***** Recordeu clicar la casella per rebre la notificació de la llicència aprovada per correu electrònic

Indiqueu la data en què se signa el document

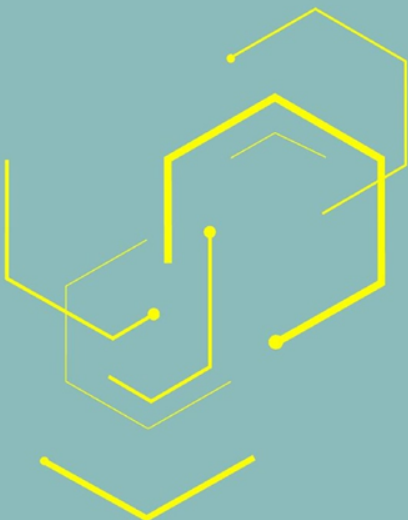

- 1 Obtenció del formulari
- 2 Omplir el formulari
- 3 Tramitació de la sol·licitud

Pàgina 3 IMPRIMIR FORMULARI

6 MODEL FE01

SOL·LICITUD DE LICÈNCIA D'ESPECTACLES PÚBLICS I ACTIVITATS DE CARÀCTER EXTRAORDINARI ORGANITZATS A LA VIA PÚBLICA I FINS A 1000 PERSONES D'AFILIACCIÓ (sense prelicitació o altre procediment d'ingrés)

PLA DE PREVENCIÓ I ACTUACIÓ EN INCIDENTS/ACCIDENTS

7

INFORMANT: Nom i cognoms: Erika Corrado DNI/NIE: RTI Tèlèfon: 92 Adreça: Trav. de Gracia, 278 Poble: Barcelona Ciutat: Tèlèfon: DNI/NIE: Tèlèfon: Ciutat: Adreça: Poble: Ciutat:

ACTIVITAT: Data: 23/04/2021 Data finalització: 23/04/2021 Hora inici: 8 Hora finalització: 21:00:00 Públic: estimat S: 0 MURPUS

Empleigament: Plaça de la República

Capità compromesos per a l'activitat i temps d'ocupació:

Inscripció:

Ocupació de la via pública: Total Parcial

Previsió espectadors al llarg tèrmit: Concertació/muntatge: Hora inici: Hora final: Previsió participants menors de 16 anys: Finalització de muntatge: Hora inici: Hora final: * * *

SERVEIS D'EMERGÈNCIES: lloc al CAP més proper: Tèlèfon: Adreça: Hospital Universitari de la Vall d'Hebron 932746000 Pg Vall d'Hebron. 119*129

Vies d'accés dels serveis en cas d'incident o accident i parada en la zona (marcada al plànol que s'acompanya):

Rutes d'evacuació i de sortida de la zona en cas d'incident o accident (marcada al plànol que s'acompanya):

Instal·lacions	Riscos	Medures a adoptar
<input checked="" type="checkbox"/> Concentració persones	Cordilles o adreixes, baranes, trencadisses	Organització de cues; necessari en cordilles: eliminació elements susceptibles d'ús violent
<input type="checkbox"/> Connexions elèctriques i cables	Enrampament, calgués, contusions, curtcircuits	Cables i enrotlls en perfectes condicions; inassequibles al públic; fora de abast de persones no amb discapacitats per evitar col·lisions
<input type="checkbox"/> Generadors	Enrampament, vessament combustible	Inassequibles al públic; acollats amb tanques
<input type="checkbox"/> Taulers, plafons	Calgués	Suportats a elements estables
<input type="checkbox"/> Ternes	Calgués, contusions	Bien anclades; restringida al públic i als menors
<input type="checkbox"/> Tanques	Contusions per xocs, tallis	Sense perfils vils que tallin; poques evidenciables i senyalitzades
<input checked="" type="checkbox"/> Tauler, cabres	Únicament d'evacuació	Fora vistes d'accessos o d'evacuació
<input type="checkbox"/> Aliments o begudes	Higiene alimentària, caixa, despatxos	Ús de guants per servei d'aliments; plats i gots de material inoxidable (ex. cartons, paper i plàstic) garantint ús de contenidors
<input type="checkbox"/> Cuines, barbacoas, planes	Incendis, cremades, intoxicació per fum	Inhabilitables al públic; amb extintors al costat; en espais ventilats

EQUIP DE PREVENCIÓ I ACTUACIÓ EN INCIDENTS/ACCIDENTS

Carrec	Nom i cognoms	Tèlèfon
Coordinador	Erika Corrado	92
Supervisor mesures de prevenció		
Acció d'emergència		
Suport d'evacuació		
Enllaç senyal d'emergència		

Empleneu la sol·licitud i presentau-la al registre Pàgina 3 de 5

PLA DE PREVENCIÓ I ACTUACIÓ EN INCIDENTS/ACCIDENTS:

- ! En color taronja es mostren els camps que, automàticament, es repeteixen en el formulari, segons les dades incloses en l'apartat 1
 - * Omplir només en el cas d'activitats en itinerància
 - 7 Trieu en el desplegable les dades corresponents dels "SERVEIS D'EMERGÈNCIES" més propers a la zona/espai ocupada.
- Anoteu les vies d'accés i rutes d'evacuació que dibuixareu al plànol.
- Assenyalau les caselles amb les instal·lacions de la llista. Veureu els riscos i les mesures a adoptar per a evitar-los.
- Ompliu les dades de contacte relatives a les persones de l'equip de prevenció amb qui contactar en cas de necessitat.

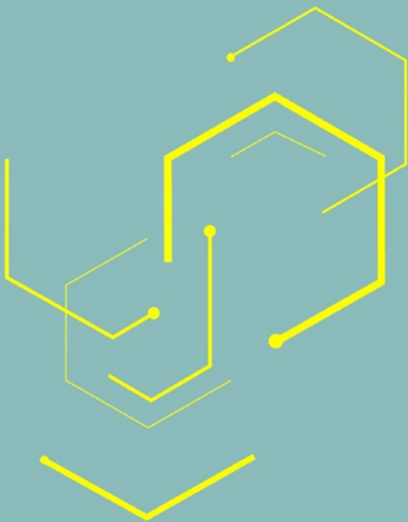

1

Obtenció del
formulari

2

Omplir el
formulari

3

Tramitació de la
sol·licitud

Pàgina 5 MODEL FE01
SOL·LICITUD DE LICÈNCIA D'ESPECTACLES PÚBLICS I ACTIVITATS DE CARÀCTER EXTRAORDINARI ORGANITZATS A LA VIA PÚBLICA FINS A 1000 PERSONES D'AFORAMENT (sense pirotecnia o amb pirotecnia <10kg)

RELACIÓ DE MATERIALS PER L'ACTE

RESOLVEDOR	Nom i cognoms: Erika Conrado	DNI/NIE: 4780	Telefón: 88
	Adreça: Trav. de Gracia, 276	Poblatió: Barcelona	Ciut: C
	Nom i cognoms:	DNI/NIE:	Telefón:
	Adreça:	Poblatió:	Ciut:

ACTIVAMENT

Data: 23/04/2021	Data finalitzado: 23/04/2021	Hora inid: 8	Hora finalitzado: 21:00:00	Public estimat: 5	0
------------------	------------------------------	--------------	----------------------------	-------------------	---

8

Tarima Dimensió, lloc on s'ha d'instal·lar i horari d'instal·lació i recollida

Generador/connexió punt de llum Potència, lloc on s'ha d'instal·lar, horari de connexió

Sistema de sonorització Característiques. Horari proves de so

Sistema il·luminació Característiques. Horari il·luminació

Nre. papereres de cartó Indiqueu-ne la quantitat i el lloc on s'han de lluitar

Servici de neteja Indiqueu horari previst de finalització

Tanques Emplacament de lluitarment

Altres

La resolució favorable de la sol·licitud de llicència i espectacle públic de caràcter extraordinari a la via pública no suposa, en cap cas, l'aportació i prestació del servei d'infraestructura

Data i signatura (en cas de persona jurídica, ha de firmar el representant):

23/04/2021	Erika Conrado	Erika Conrado
4780		4780

Empleneu la sol·licitud i presentau-la al registre Pàgina 5 de 5

8 Materials que es demanen a l'Ajuntament

Indiqueu les característiques dels elements i instal·lacions assenyalades en el punt 7 de la pàgina 3 del formulari (és el lloc on s'han d'especificar mides, quantitats, potències, horaris d'ús i serveis).

Si hi hagués algun element que no apareix en aquest apartat, cal descriure'l a "Altres".

! Recordem, que en color taronja es mostren els camps que, automàticament, es repeteixen en el formulari, segons les dades incloses en els apartats anteriors.

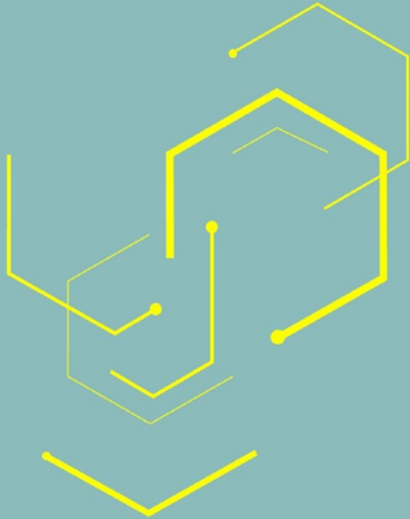

- 1 Obtenció del formulari
- 2 Omplir el formulari
- 3 Tramitació de la sol·licitud

Abans de finalitzar....

Pàgina 6 IMPRIMIR FORMULARI

MODEL FEB1

SOL·LICITUD DE LICÈNCIA D'ESPECTACLES PÚBLICS I ACTIVITATS DE CARÀCTER EXTRAORDINARI ORGANITZATS A LA VIA PÚBLICA FINS A 1000 PERSONES D'AFORAMENT (sense protecció o amb protecció <10Kg)

a) Personal de vigilància

- Les persones responsables de l'activitat abans designades realitzaran funcions de vigilància i es responsabilitzaran del compliment i seguiment del Pla de prevenció i actuació en incidents/accidents.
- Cha destinat vigilant de seguretat i control d'accés segons els requeriments del Decret 112/2010.

b) Anàlisi de la mobilitat. Activitat d'arribada barridística, en un emplaçament comunicat per la panda de metro següent:

...x...	Altres
<input type="radio"/> Els asseients en automòbil disposaran de zona d'aparcamen privat ubicat a:	
<input type="radio"/> Sol·licitud de reserva d'estacionament per a persones amb mobilitat reduïda a	

c) Serveis d'higiene

- Es disposarà de les cabines de lavabo i WC segons normativa

d) Valoració impacte acústic

- L'activitat no requerrà d'un sistema de sonorització amplificada.
- L'activitat requerrà d'un sistema de sonorització amplificada i complirà els límits màxims d'emissió segons l'ordenança de Mediantorn.

e) Mitjans sanitaris

- Ambulància classe B Ambulància classe C
- Caldrà disposar d'una farmàcia segons requeriments del Decret 112/2010

f) Altres

- D'adjunta un plànol a escala 1:500 on queden clarament marcades les activitats que es realitzin, els diferents espais i les matèries utilitzades (baixes, cadires, escotadors, elements auxiliars...), produïu imprimir el plànol a: <http://www.amb.es/quebeco/tema.html>
- D'adjunta també el Pla de prevenció i actuació en cas d'incidents/accidents* degudament emplenat (pàg. 3 de la sol·licitud).

El sol·licitant manifesta que en el moment de la realització de l'activitat:

- Disposarà d'una pòlissa de Responsabilitat Civil (RC) al corrent de pagament que cobrirà la totalitat dels danys i perjudicis a persones i a béns propis i a tercers que es puguin derivar de l'emissió de l'activitat. L'el i s'acusa, permes escrit dels òrgans legals en cas de participació de menors.
- Disposarà d'una pòlissa de Responsabilitat Civil amb cobertura mínima de 100.203,03 € per víctima i 001.012,10 per sinistre. Disposarà d'una pòlissa d'accidents que cobrirà tots els participants amb una cobertura mínima de 6000 € per víctima, 2000 € per mort i 1000 € per invalidesa o garantirà que cadascun dels participants estigui cobert per una llicència federativa, una llicència d'activitat festiva o una cobertura similar.
- Garantirà la presència de les dues persones responsables en compliment del Decret 112/2010.
- Si com a sol·licitant, persona física o jurídica, voleu que les notificacions es realitzin de manera electrònica, marqueu aquesta casella i comproveu l'adreça de correu electrònic complimentada en la pàgina 1

I se compromet a posar una còpia d'aquesta documentació a disposició de les autoritats que ho requereixin.

! Data i signatura (en cas de persona jurídica, ha de firmar el representant)

<input type="text"/>

Emplenau la sol·licitud i presenteu-la al registre Pàgina 2 de 5



COMPTE: Veureu que a les pàgines 2 i 5 del formulari es demana la **Signatura de la Representant Legal de l'entitat**. A més de la data, és obligatori signar-lo amb el Certificat Digital de l'entitat o el propi de la persona que exerceix de Representant Legal.

IMPORTANT: Només permet signar-lo quan hem omplert tot el document. **Segueix les indicacions de la pròxima diapositiva per fer-ho.**

Si no es disposa de certificat digital, caldrà signar manualment i afegir el segell de l'entitat.

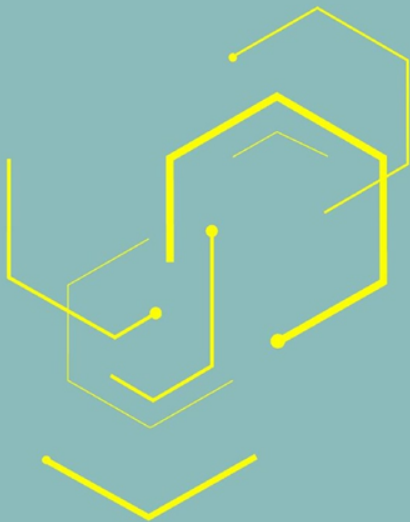

- 1 Obtenció del formulari
- 2 Omplir el formulari
- 3 Tramitació de la sol·licitud

Ara que ja l'heu emplenat tot sencer, cal desar el document: aneu a la pàgina 1 del formulari

1 Cliqueu a "Imprimir formulari"

2 Cliqueu a "Close" sobre la finestra emergent

The screenshot shows a web browser window with the address bar displaying 'prova FE01 Erika si...'. The page content includes a 'Signature Panel' and a form titled 'MODEL FE01'. A red circle with the number '1' highlights the 'IMPRIMIR FORMULARI' button. A dialog box titled 'Cannot Save Form Information' is open, displaying a 'Please Note' message: 'You cannot save a completed copy of this form on your computer. If you would like a copy for your records, please fill it in and print it.' A red circle with the number '2' highlights the 'Close' button in the dialog box.

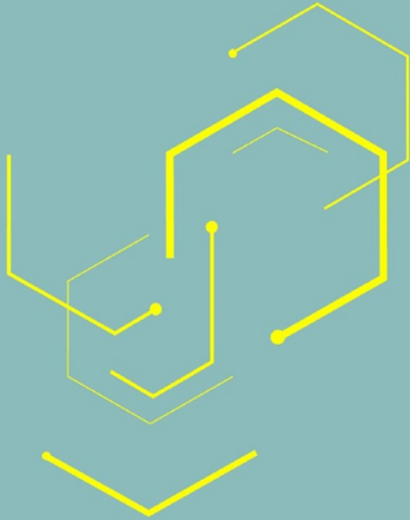

- 1 Obtenció del formulari
- 2 Omplir el formulari
- 3 Tramitació de la sol·licitud

A la finestra d'impressió...

3 Trieu "Impressora PDF" i assenyaleu "Tot" o "All".

4 Imprimiu.

5 Sobre la finestra emergent, Trieu on voleu desar el document,

6 Anomeneu-lo i deseu-lo.

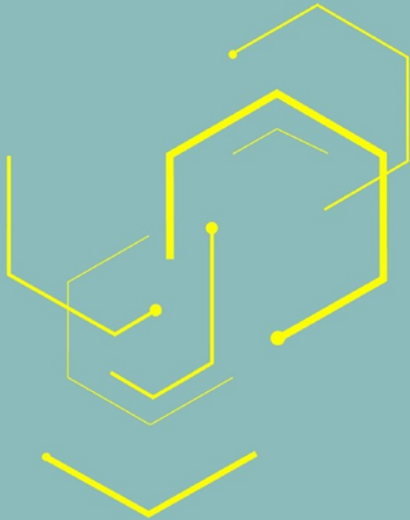

- 1 Obtenció del formulari
- 2 Omplir el formulari
- 3 Tramitació de la sol·licitud

Seguiu amb la signatura digital del formulari...

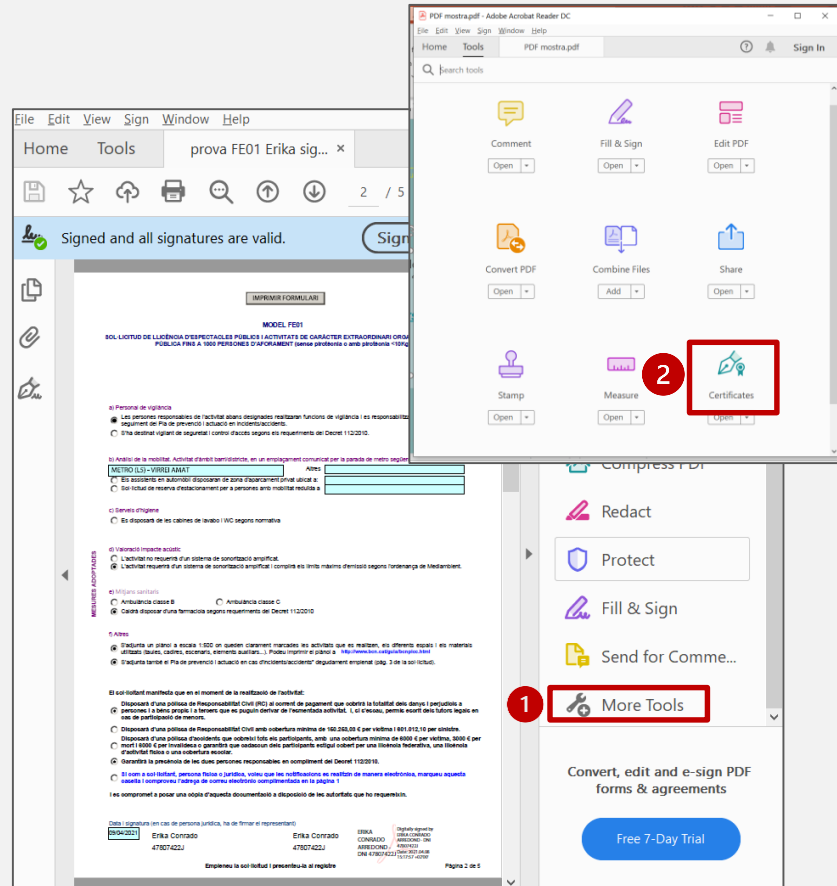

Obriu el document PDF que heu creat amb l'Acrobat Reader, a la columna lateral trobareu diverses eines:

- 1 **Cliqueu a “More Tools” o “Más herramientas” per desplegar-les.**
- 2 **Cliqueu a “Certificates” o “Certificados”.**

Nou Barris DIGITAL

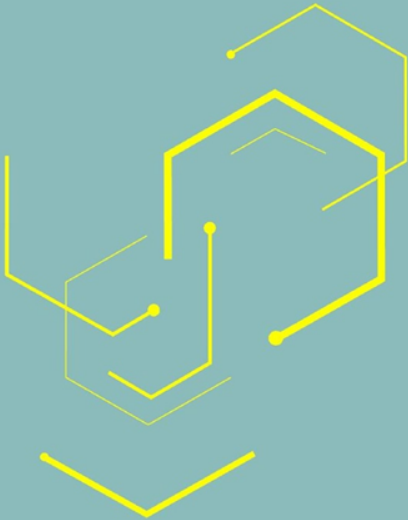

1

Obtenció del
formulari

2

Omplir el
formulari

3

Tramitació de la
sol·licitud

File Edit View Sign Window Help

Home Tools prova FE01 Erika sig... x

Sign In

Certificat 3 Digitally Sign Time Stamp Validate All Signatures Close

Signed and all signatures are valid. Signature Panel

IMPRIMIR FORMULARI

MODEL FE01

HOL LLOYD DE LICÈNCIA D'ESPECTACLES PÚBLICS I ACTIVITATS DE CARÀCTER EXTRAORDINARI ORGANITZATS A LA VIA PÚBLICA FINS A 1000 PERSONES D'ENTORNAMENT TERRES ANTIQUES I ANTICANONS 10842

Acrobat Reader

Using your mouse, click and drag to draw the area where you would like the signature to appear. Once you finish dragging out the desired area, you will be taken to the next step of the signing process.

Do not show this message again

4 OK

5

3 Cliqueu a “Digitally sign” o “Signatura digital”.

4 Accepteu el quadre de diàleg.

5 Amb el botó esquerre del ratolí clicat, **dibuixeu un requadre** i apareixerà una finestra emergent (veure pàgina següent).

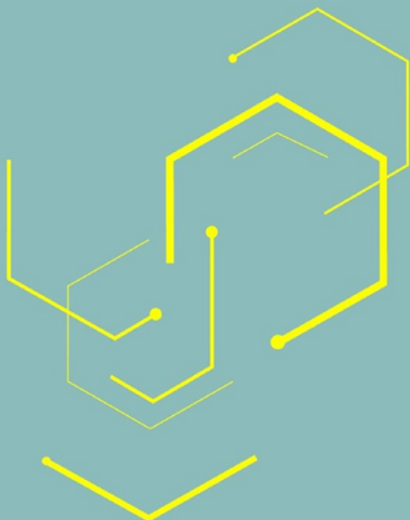

- 1 Obtenció del formulari
- 2 Omplir el formulari
- 3 Tramitació de la sol·licitud

- 6 Trieu el certificat a incloure i cliqueu “Continue”.
- 7 Es desplega la imatge de la signatura, Cliqueu “Sign”.
- 8 Deseu el document signat substituint el document omplert i desat anteriorment.

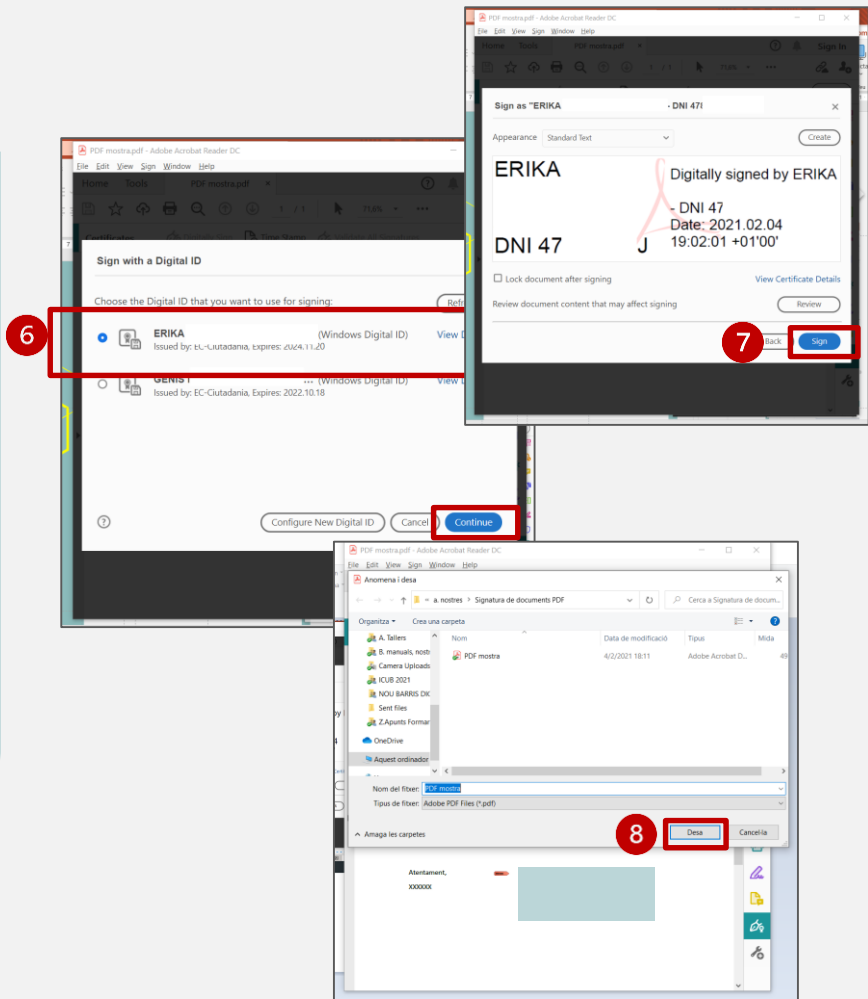

Nou Barris DIGITAL

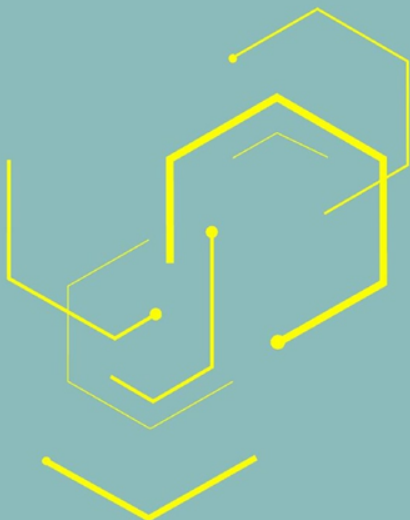

1

Obtenció del
formulari

2

Omplir el
formulari

3

Tramitació de la
sol·licitud

Home Tools prova FE01 Erika si... x ? Sign In

Certificades Digitally Sign Close

Signed and all signatures are valid. Signature Panel

IMPRIME FORMULARI

MODEL FE01

SOL·LICITUD DE LICÈNCIA D'ESPECTACLES PÚBLICS I ACTIVITATS DE CARÀCTER EXTRAORDINARI ORGANITZATS A LA VIA PÚBLICA FINS A 100 PERSONES CONCOMITANT (amb aforament i amb aforament restringit)

4) Personal de vigilància

- Les persones responsables de l'activitat abans designades realitzaran funcions de vigilància i se responsabilitzaran del compliment i requeriment del Pla de prevenció i actuació en incidents/accidents.
- S'ha destinat vigilar de seguretat i control d'accés segons els requeriments del Decret 1132/2010.

5) Aforament de la instal·lació, activitat d'interès barriofòr, en un equipament autoritzat per la parada de metro següent:

METRO ELS-VIRRE ANAT	Altres

6) Servei d'higiene

- Es disposa de les cisternes de sorbent i WC segons normativa.

7) Verificació imparts accés

- L'activitat no requereix d'un sistema de sonorització amplificada.
- L'activitat requereix d'un sistema de sonorització amplificada i complirà els límits màxims d'intensitat segons l'ordenança de Medi Ambient.

8) Mitjans de transport

- Ambulància classe B
- Ambulància classe C

9) Altres

- D'adjuntar un plànol a escala 1:500 en què s'indiquen clarament totes les activitats que es realitzin, els diferents espais i els materials utilitzats (taules, cadenes, mocsins, elements suaus...). Poden imprimir el plànol a <http://www.les.ajuntament.gub.cat>
- D'adjuntar l'entesa de prevenció i actuació en cas d'incident/accidents" (seguint el model del pàg. 3 de la sol·licitud).

El sol·licitant manifesta que en el moment de la realització de l'activitat:

- Disposarà d'una pòlissa de Responsabilitat Civil (RC) al content de pagament que cobrirà la totalitat dels danys i perjudicis a persones i a bens d'altres, a l'efecte que es pugui derivar de l'esmentada activitat. L'hi i veu, permís escrit del Síndic regala en cas de participació de menors.
- Disposarà d'una pòlissa de Responsabilitat Civil amb cobertura mínima de 150.253,03 € per víctima i 601.012,10 per sinistre.
- Disposarà d'una pòlissa d'incendis que cobrirà tots els participants, amb una cobertura mínima de 6000 € per víctima, 2400 € per mort i 8000 € per invalidesa o incapacitat que cadascun dels participants estigui cobert per una llicència federativa, una llicència d'activitat física i una col·lectiva d'activitat.
- Garantirà la presència de les dues persones responsables en compliment del Decret 1132/2010.
- Si com a sol·licitant, persona física o jurídica, veu que les verificacions es realitzen de manera electrònica, manqua signada amb el component l'entesa de prevenció i actuació en cas d'incident/accidents" i les compromet a posar una còpia d'aquesta documentació a disposició de l'administració competent.

Data i signatura (en cas de persona jurídica, ha de firmar el representant):

EMERSON	ERIKA COFRADO	ERIKA COFRADO	Diputet signada 02/07/2024 12:04 7-4789
---------	---------------	---------------	--

Empremes de la sol·licitud i de l'entesa de registre. Pàgina 5

Automàticament,
ens mostrarà el
document amb la
signatura inserida.

Recordeu que s'ha
de signar també la
pàgina 5, haureu de
repetir el procés
anterior

- 1 Obtenció del formulari
- 2 Omplir el formulari
- 3 Tramitació de la sol·licitud

És el moment de generar el plànol...

IMPRIMIR FORMULARI

MODEL FE01

SOL·LICITUD DE LICÈNCIA D'ESPECTACLES PÚBLICS I ACTIVITATS DE CARÀCTER EXTRAORDINARI ORGANITZATS A LA VIA PÚBLICA FINS A 1000 PERSONES D'AFORAMENT (sense protecció o amb protecció <10Kg)

5

a) Persona o organització

- Les persones responsables de l'activitat abans designades realitzaran funcions de vigilància i es responsabilitzen del compliment i seguiment de Pla de prevenció i actuació en incidents/accidents.
- S'ha designat vigilant de seguretat i control d'accés segons els requeriments del Decret 112/2010.

b) Anàlisi de la mobilitat. Activitat d'ambit barriomòbil, en un emplaçament comunicat per la parada de metro següent:

METRO (LS) - VIRREI ANAT Adreça:

- És assenyalat en zones disposant de zona d'aparcarment privat ubicat a
- Sol·licitud de reserva d'estacionament per a persones amb mobilitat reduïda a

c) Serveis d'higiene

- Es disposarà de les cabines de laubó i WC segons normativa

d) Valoració impacte acústic

- L'activitat no requereix d'un sistema de sonorització amplificat.
- L'activitat requereix d'un sistema de sonorització amplificat i complirà els límits màxims d'emissió segons l'ordenança de silenciament.

e) Mitjans de transport

- Ambulador classe B Ambulador classe C
- Caldrà disposar d'una farmàcia segons requeriments del Decret 112/2010

f) Altres

- S'adjunta un plànol a escala 1/500 on queden clarament marcats les activitats que es realitzin, els diferents espais i els materials utilitzats (taules, cadenes, escaradors, elements auxiliars...). Pòssiu imprimir el plànol a: [http://www.bcn.cat/enginyeria/tema](#)
- S'adjunta també el Pla de prevenció i actuació en cas d'incident/accident/s'adjugament emplenat (pàg. 3 de la sol·licitud).

El sol·licitant mantindrà que en el moment de la realització de l'activitat:

- Disposarà d'una polissa de Responsabilitat Civil (RC) al corrent de pagament que cobrirà la totalitat dels danys i perjudicis a persones i a béns propis i a tercers que es puguin derivar de l'esmentada activitat. I, si s'escau, permet escollir dels tutors legals en cas de participació de menors.
- Disposarà d'una polissa de Responsabilitat Civil amb cobertura mínima de 150.000,00 € per víctima i 601.012,10 per sinistre.
- Disposarà d'una polissa d'acció civil que cobrirà tota els participants, amb una cobertura màxima de 6000 € per víctima, 3000 € per mort i 6000 € per invalidesa o garantirà que cadascun dels participants estigui cobert per una llicència federativa, una llicència d'activitat física o una cobertura assegurada.
- Garantirà la presència de les dues persones responsables en compliment del Decret 112/2010.
- Si com a sol·licitant, persona física o jurídica, voleu que les notificacions es realitzin de manera electrònica, marqueu aquesta casella i proveu l'adreça de correu electrònic complimentada en la pàgina 1

I es compromet a posar una còpia d'aquesta documentació a disposició de les autoritats que ho requereixin.

Data i signatura (en cas de persona jurídica, ha de tenir el representant)

30/04/2021 Erika Conrado Erika Conrado ERIKA CONRADO info.conrado@proteccion.org

5 GENERAR PLÀNOL

A la pàgina 2 del formulari, cliqueu aquí per indicar on es desenvoluparà l'activitat.

Introduïu l'adreça, assenyeleu les opcions indicades (plànol urbanístic, escala 1/500, marqueu la posició i centreu la parcel·la) i dibuixeu-lo...

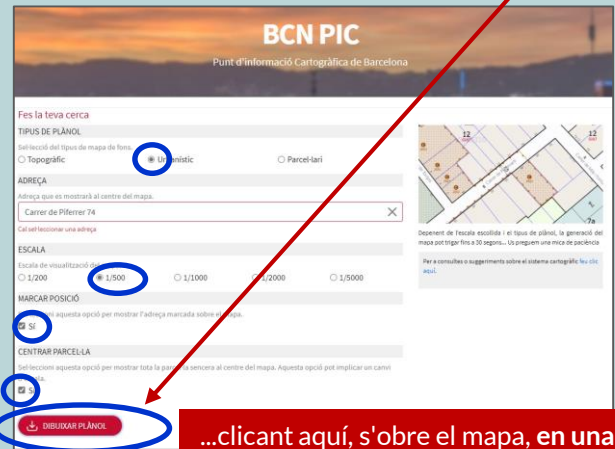

...clikant aquí, s'obre el mapa, en una segona pestanya. Aquesta operació triga uns instants

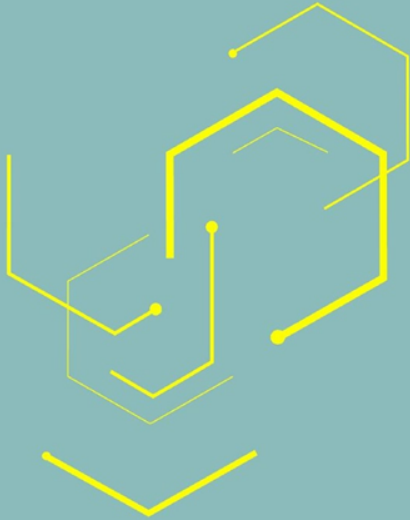

1

Obtenció del
formulari

2

Omplir el
formulari

3

Tramitació de la
sol·licitud

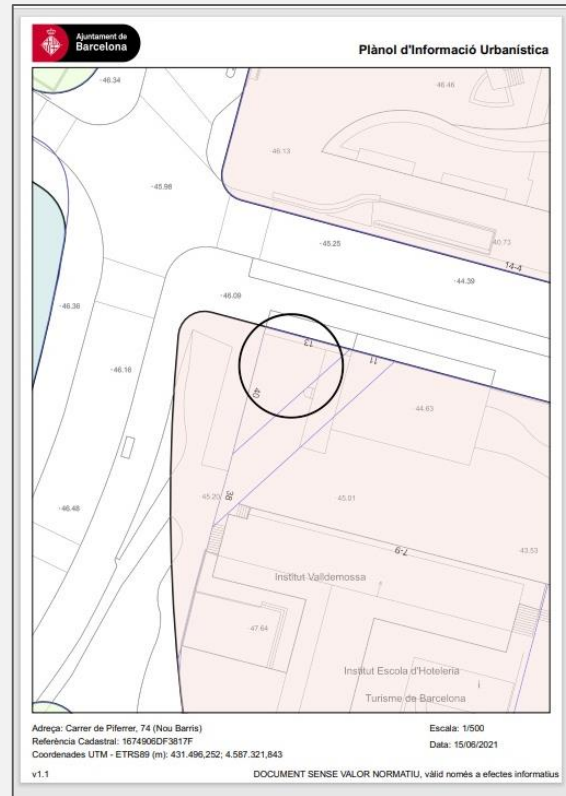

Seguint les instruccions, obtenim aquest plànol

En el plànol dibuixeu amb eines digitals, o sobre el document imprès i escanejat posteriorment:

- Vies d'accés dels serveis i parada en cas d'accident
- Rutes d'evacuació
- Ubicació de les infraestructures

Caldrà presentar-lo en el moment de la tramitació telemàtica junt al formulari. Deseu-lo a l'ordinador

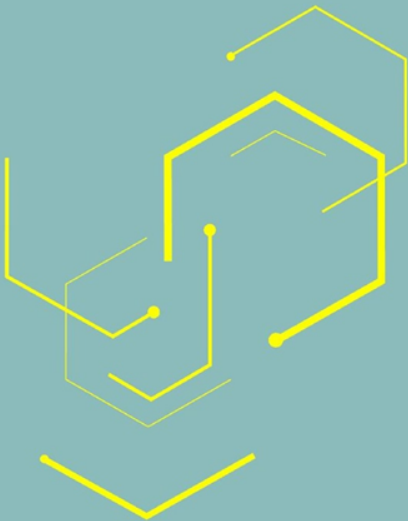

- 1 Obtenció del formulari
- 2 Omplir el formulari
- 3 Tramitació de la sol·licitud

3

Tramitació telemàtica de la Sol·licitud

Oficina Virtual de Tràmits EL MEU ESPAI

Seu electrònica | 09:55:36 - 25/07/2023 Sobre l'oficina virtual Consulta l'estat d'un tràmit FAQs i requisits tècnics

TEMES ▾ COL·LECTIUS ▾ VIURE A BARCELONA ▾

← TORNA

Llicència per a espectacles públics i activitats recreatives a la via pública amb aforament inferior a 1000 persones

1 [INICIA EL TRÀMIT](#)

[Mètodes d'identificació Admesos](#)

Mètodes d'identificació admesos

Aquest tràmit admet els següents sistemes d'identificació i signatura electrònica:

- idCAT Mòbil i Cl@ve (sistemes basats en l'enviament de contrasenyes d'un sol ús al telèfon mòbil).
- DNI electrònic.
- idCAT Certificat i altres certificats digitals vàlids per relacionar-se amb les administracions públiques.

2

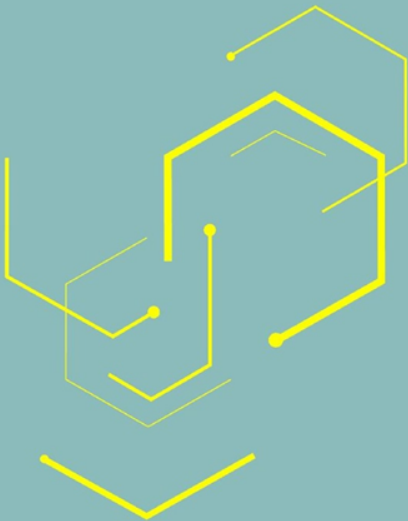

- 1 Obtenció del formulari
- 2 Omplir el formulari
- 3 Tramitació de la sol·licitud

3

Tramitació telemàtica de la Sol·licitud

Pas 1: Empleneu el formulari. Indiqueu les dades, seleccioneu el Districte on es durà a terme l'espectacle i quina tramitació voleu realitzar.

- 1
- 2
- 3

Llicència per a espectacles públics i activitats recreatives a la via pública amb aforament inferior a 1000 persones

Tots els camps marcats amb asterisc(*) són obligatoris.

El tràmit es realitza:

- En nom propi
- En representació d'una altra persona
- En representació d'una empresa o entitat

Dades de la persona sol·licitant

Nom *:

Dades de la persona representant

Nom *:
CRISTINA

Cognoms *:
XXXXXXXXXXXX

Tipus *:
Selecció: Seleccioneu
NIF/CIF
Passaport
Permis de residència / NIE

Número *:
11111111A

3

Tramitació telemàtica de la Sol·licitud

Domicili ? #

Tipus de via *: Travessera

Nom *: Gràcia **1**

Número *: 278 **2**

CERCAR CARRER **3**

Bloc: Escala: Pis: Seleccioneu Porta:

Codi Postal: 08025 Municipi *: Barcelona

Província *: Barcelona

Carrers

Gràcia
Trav Gràcia **4**
Pg Gràcia
Ctra Sant Cugat

TORNAR **INSERTAR** **5**

Dades de contacte:

Correu electrònic *: ampajoan@xxxx

Telèfon mòbil *: 123456789

- 1** Indiqueu el nom del carrer
- 2** Indiqueu el número
- 3** Cliqueu "Cercar Carrer"
- 4** Sobre la nova pantalla, Cliqueu sobre l'opció correcta
- 5** Cliqueu sobre "Insertar"

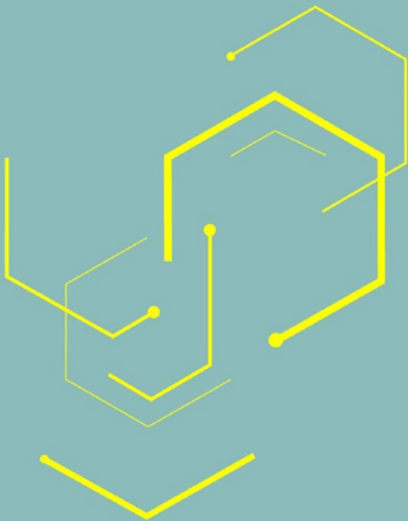

- 1 Obtenció del formulari
- 2 Omplir el formulari
- 3 Tramitació de la sol·licitud

3

Tramitació telemàtica de la Sol·licitud

Destí

Seleccioneu el Districte on es durà a terme l'espectacle: *

- Selecció oficina destinació
- Districte de Ciutat Vella
- Districte de l'Eixample
- Districte de Sants-Montjuïc
- Districte de Les Corts
- Districte de Sarrià-S Gervasi
- Districte de Gràcia
- Districte de Horta-Guinardó
- Districte de Nou Barris
- Districte de Sant Andreu
- Districte de Sant Martí

Tramitació

Seleccioneu quina tramitació voleu realitzar *: *

- Selecció que tramitació realitzar
- Sol·licitud
- Presentació de documentació requerida
- Presentació de documentació per completar la sol·licitud
- Desistiment de la tramitació de l'expedient

Exposició de fets i raons

Feu constar els fets i raonaments en els quals fonamenteu la vostra petició. Teniu una limitació de 2000 caràcters. En el cas de no tenir el suficient espai per a la seva exposició, podrà ampliar-la adjuntant un document pdf o tiff en el següent pas del tràmit. *:

Es presenta formulari de sol·licitud per realitzar l'activitat XXXX el pròxim dia XXXX, en nom de l'entitat XXXXX amb CIF XXXXX. La persona de contacte serà XXXX.

En aquest apartat heu d'identificar qui fa el tràmit i les dades de contacte de la persona responsable (Compte: si el tràmit es presenta en nom d'un tercer, cal indicar les seves dades de contacte)

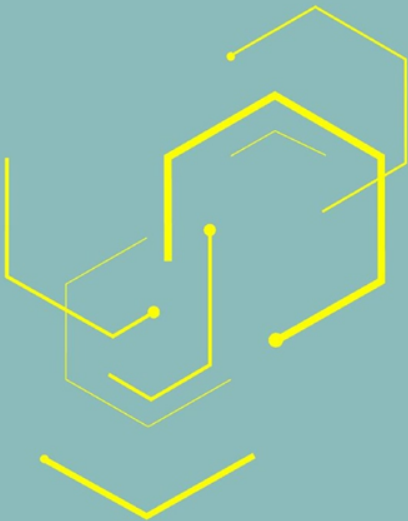

- 1 Obtenció del formulari
- 2 Omplir el formulari
- 3 Tramitació de la sol·licitud

3

Tramitació telemàtica de la Sol·licitud

Petició

Concretueu aquí la petició de la manera més clara i breu possible. Teniu una limitació de 2000 caràcters. En el cas de no tenir el suficient espai per a la seva exposició, podrà ampliar-la adjuntant un document pdf o tiff en el següent pas del tràmit. *

Que es faci arribar la documentació al departament de DSPIT del Districte de Nou Barris per la seva tramitació.

Informació municipal

D'acord amb la normativa de protecció de dades us informem que les vostres dades personals seran tractades per l'Ajuntament de Barcelona dins el fibrer 004 Serveis d'Informació i Atenció al Ciutadà amb la finalitat de gestionar el tràmit o servei sol·licitat (tractament 0006) legitimada en base a l'exercici de poders públics. En cas que el tràmit o servei ho requerís, les dades seran comunicades a l'òrgan o entitat competent per la continuació del tràmit o servei demanat. En aquest cas, les vostres dades personals poden ser incorporades a altres fibres de l'Ajuntament de Barcelona. Teniu dret d'accés, rectificació i supressió, entre d'altres, sobre les vostres dades. Podeu consultar informació addicional sobre la relació de fibres, les seves finalitats, les bases legals dels tractaments, el termini de conservació de les dades i altra informació de protecció de dades a <https://seuelectronica.ajuntament.barcelona.cat/ca/proteccio-de-dades>.

6

CONTINUAR

En aquest requadre es detalla a qui s'ha de fer arribar la documentació que s'entregarà en el pròxim pas.

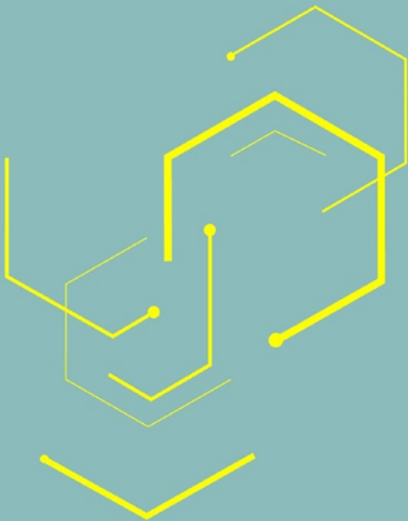

- 1 Obtenció del formulari
- 2 Omplir el formulari
- 3 Tramitació de la sol·licitud

3

Tramitació telemàtica de la Sol·licitud

Oficina Virtual de Tràmits Seu electrònica TANCAR SESSIÓ 12:51:25 10 de maig de 2022

Pas 2. Adjunteu el document de sol·licitud degudament emplenat i la resta de documentació necessària.

Llicència per a espectacles públics de caràcter extraordinari en espais tancats a la via pública

Adjunteu documentació:

A continuació podeu adjuntar els documents per ampliar la sol·licitud i acreditar els fets manifestats. Trebeu de tenir la informació sobre la presentació de documentació al llegint entint. Heu de triar el fitxer que voleu adjuntar, indicar el títol del document i premer adjuntar. El pes màxim dels documents és: 10 MB entre tots. El nombre màxim de documents que podeu adjuntar és: 10 fitxers (PDF / JIF)

EXAMINAR

Títol del document

7

ADJUNTAR

Arxius que s'han d'enviar	Títol del document	Esborrar
FE01_XPB.pdf	fets	<input type="checkbox"/>
mapa.pdf	mapa	<input type="checkbox"/>

8

CONTINUAR

Seu electrònica TANCAR SESSIÓ 12:52:04 10 de maig de 2022

Dades i signeu el formulari per presentar-lo al registre telemàtic.

Llicència per a espectacles públics de caràcter extraordinari en espais tancats a la via pública

Confirmació de dades
Confirmeu si la informació és correcta:

Dades de la persona sol·licitant

Nom i cognoms: ASSOCIACIÓ DE MARES D'ALUMNES...
NIF/CIF: GXXXXXXX.
Domicili: Travessera gràcia 278, 08025, BARCELONA BARCELONA

Dades de contacte:
Correu electrònic: ampapain@xxx
Telèfon mòbil: 123456789

Destí:
Districte de Nou Barris

Tramitació:
Sol·licitud

Exposició de fets i raons
Preve al·l. DEPT Nou Barris

Petició:
Preve al·l. DEPT Nou Barris

Adjunteu documentació

FE01 (FE01.pdf)
Mapa (mapa.pdf)

9

MODIFICAR INFORMACIÓ **ENVIAR**

Cal tenir en compte que el nom dels documents no pot contenir caràcters especials tipus ""()/-,. Indiqueu noms curts i formats únicament per lletres i números

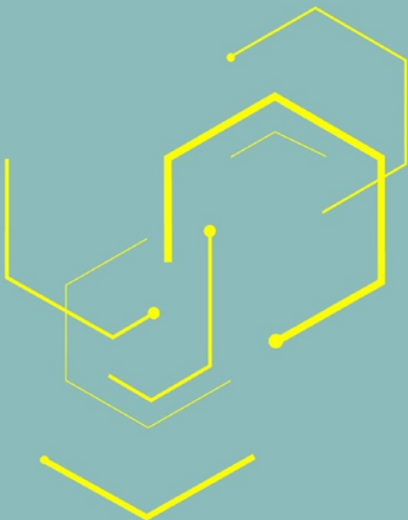

- 1 Obtenció del formulari
- 2 Omplir el formulari
- 3 Tramitació de la sol·licitud

3

Tramitació telemàtica de la Sol·licitud

Oficina Virtual de Tràmits Seu electrònica TANCAR SESSIÓ 12:52:35 10 de maig de 2022 Ajuntament de Barcelona

Pas 3: Confirmeu les dades i signeu el formulari per presentar-lo al registre telemàtic.

Llicència per a espectacles públics de caràcter extraordinari en espais tancats a la via pública

Signatura digital:
Quan premeu el botó "Inicia signatura" s'obrirà una nova pestanya en el navegador i us redirigirem al web del Consorci Administració Oberta de Catalunya per signar electrònicament.

Una vegada efectuat el procés de signatura es tancarà la nova pestanya i podreu continuar amb la tramitació.

Per realitzar el procés de signatura:

- Si us heu autenticat mitjançant sistema Ci@ve o l'IdCAT Mòbil haureu d'indicar el vostre telèfon mòbil per tal que us envïem un codi que necessitareu per signar electrònicament.
- Si us heu autenticat amb Certificat, haureu de fer clic a l'opció de Certificat digital.

Demostració del procés de signatura:
[Com signar electrònicament?](#)

1

ENRERE INICIA SIGNATURA

Signa amb el mòbil

Documents a signar:
xmlAFirmar

Número de mòbil
0034 669111222

SMS

L'ús d'aquest servei implica l'acceptació de les seves condicions d'ús

2

Altres sistemes

Certificat digital: idCAT, DNe, altres

Ajuda Cancel·la la signatura del document

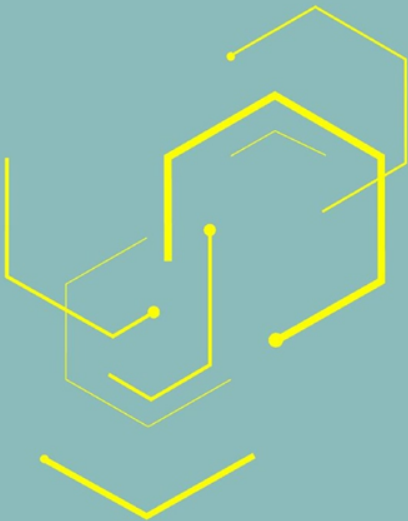

1

Obtenció del
formulari

2

Omplir el
formulari

3

Tramitació de la
sol·licitud

3

Tramitació telemàtica de la Sol·licitud

Oficina Virtual de Tràmits Seu electrònica TANCAR SESSIÓ 12:53:25 10 de maig de 2022 Ajuntament de Barcelona

Llicència per a espectacles públics de caràcter extraordinari

Heu emplenat correctament el formulari

El número de referència del tràmit és : 73669106-38

Entrada de registre

Número de registre : 20229214771
Data de registre : 10.05.2022
Hora de registre : 12.53.06

Descarregueu els documents resultants :

! Justificant de la presentació al registre de la vostra sol·licitud (pdf, 84kb)

Recordeu que el tràmit finalitzarà quan... :

! Recordeu que caldrà enviar el justificant per correu electrònic a la tècnica referent per tal que en pugui fer el seguiment i, per finalitzar, tancar la sessió.

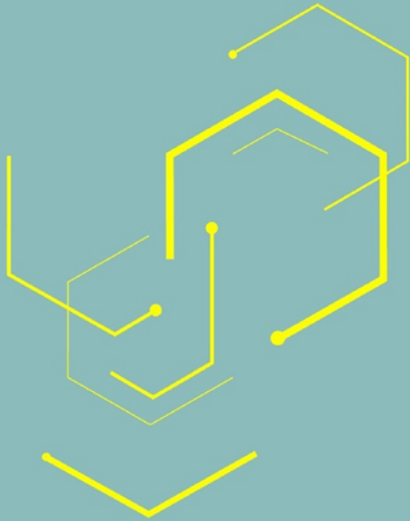

Avís important

Aquest material de suport, és fruit del treball de constant revisió i actualització de les fases dels procediments telemàtics, de l'equip tècnic que, des de la tardor del 2017 s'ocupa del projecte "Nou Barris Digital".

El podeu difondre arreu del territori i utilitzar per crear nous materials informatius, sempre i quan en citeu la font.

Aquesta presentació és únicament de caràcter divulgatiu. Els procediments administratius i la normativa vigent pot haver canviat o estat modificada per part de les autoritats competents, per tant en el moment que correspongui seria aconsellable corroborar si la normativa segueix vigent.



NOU BARRIS **DIGITAL**

**Districte de
Nou Barris**

**Ajuntament de
Barcelona**

