

GESOP

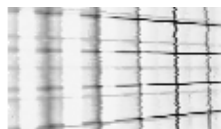

Ajuntament de Barcelona



La integració de la població nouvinguda a  
Barcelona

## **Tabulacions Horitzontals (Resultats ponderats)**

Desembre 2007

GESOP

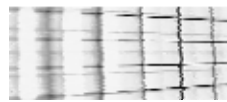

---

Mostra - Nacionalitat – Temps d'arribada a  
Barcelona

	MOSTRA			NACIONALITAT								TEMPS D'ARRIBADA						
	TOTAL	PANEL	NOVA	PAKIS- TANESA	XINESA	MARRO- QUINA	EQUATO- RIANA	PERUANA	COLOM- BIANA	BOLI- VIANA	RESTA- MÓN	- D'UN ANY	1 FINS 2	2 FINS 3	3 FINS 4	4 FINS 5	5 FINS 10 +	DE 10
TOTAL SENSE PONDERAR	200	75.0	25.0	11.5	11.0	13.0	12.5	13.0	11.0	12.0	16.0	10.5	8.5	9.5	11.5	12.0	40.5	7.5
TOTAL PONDERAT	200	74.4	25.6	6.9	5.8	7.1	13.3	7.6	6.5	8.6	44.2	11.1	9.5	9.5	16.7	10.5	38.5	4.2
EDAT DEL PARE																		
Base: Total	200	74.4	25.6	6.9	5.8	7.1	13.3	7.6	6.5	8.6	44.2	11.1	9.5	9.5	16.7	10.5	38.5	4.2
Base:	141	103	38	8	9	10	16	11	8	10	69	17	11	15	29	12	53	4
Mitjana:	59.85	62.09	53.88	58.93	59.47	62.00	64.87	62.58	60.00	59.93	58.08	55.31	52.39	58.44	58.08	64.81	62.58	66.61
Desv.Típica:	10.37	9.83	9.36	12.76	12.97	10.89	10.57	9.39	10.79	9.49	9.17	7.17	8.47	14.99	5.80	8.98	10.16	14.07
- 40 anys	4	15.4	84.6	15.4	13.6	-	-	-	-	-	71.0	-	-	84.6	-	-	-	15.4
41 a 45 anys	4	62.7	37.3	27.0	35.7	-	24.0	-	13.3	-	-	11.9	13.5	11.9	13.5	-	49.2	-
46 a 50 anys	18	51.3	48.7	3.4	3.0	12.4	-	6.7	3.4	8.2	62.9	26.2	22.5	4.1	6.2	-	41.0	-
51 a 55 anys	23	58.7	41.3	7.8	6.9	7.1	-	7.6	10.3	12.4	47.9	13.3	19.5	11.1	39.1	4.9	9.8	2.4
56 a 60 anys	38	74.7	25.3	-	1.4	4.3	14.0	6.2	3.1	5.7	65.4	19.2	1.9	4.2	24.9	11.8	38.0	-
61 a 65 anys	16	83.1	16.9	7.4	3.3	6.7	19.7	7.2	-	4.4	51.2	7.0	3.4	6.6	41.4	3.4	38.4	-
66 a 70 anys	17	93.5	6.5	6.9	12.1	6.3	18.4	10.1	10.2	4.1	31.8	-	-	9.9	7.6	9.5	63.1	9.9
71 a 75 anys	6	88.1	11.9	19.9	17.5	-	-	38.8	-	23.8	-	11.9	-	-	8.7	31.5	47.8	-
76 a 80 anys	8	84.1	15.9	-	-	20.6	13.4	7.4	14.9	9.0	34.8	-	9.0	6.9	-	34.8	42.5	6.9
+ 80 anys	7	100.0	-	9.1	8.0	8.3	32.4	-	-	-	42.1	-	-	42.1	-	-	49.9	8.0
Està mort	58	79.3	20.7	9.3	4.5	7.5	18.3	7.0	9.1	11.1	33.2	8.2	12.5	7.2	8.1	14.6	41.5	7.8
No sap	1	-	100.0	-	-	-	-	-	-	100.0	-	-	100.0	-	-	-	-	-
EDAT DE LA MARE																		
Base: Total	200	74.4	25.6	6.9	5.8	7.1	13.3	7.6	6.5	8.6	44.2	11.1	9.5	9.5	16.7	10.5	38.5	4.2
Base:	171	130	41	11	10	12	19	13	12	16	77	19	13	18	32	15	66	7
Mitjana:	56.65	58.59	50.54	53.47	57.68	57.32	61.00	61.18	57.29	56.77	54.93	52.57	49.56	54.80	54.45	59.58	59.05	66.15
Desv.Típica:	10.02	9.22	10.00	11.33	11.45	12.55	9.43	11.25	10.89	8.52	8.48	10.67	6.39	12.26	5.84	8.07	9.67	12.33
- 40 anys	10	17.2	82.8	11.9	10.4	5.4	-	5.8	11.7	-	54.7	44.2	5.9	32.6	-	-	11.3	5.9
41 a 45 anys	9	72.2	27.8	13.0	11.4	23.7	-	-	6.4	15.5	29.9	7.8	14.3	5.7	18.3	-	53.9	-
46 a 50 anys	24	58.3	41.7	17.7	4.4	9.2	4.5	7.4	9.9	12.1	34.9	10.2	26.2	10.9	17.2	7.3	26.0	2.3
51 a 55 anys	43	73.9	26.1	-	2.5	2.6	12.4	6.8	2.8	8.4	64.6	13.7	9.5	4.6	36.4	6.3	29.6	-
56 a 60 anys	23	82.8	17.2	13.0	4.6	7.1	23.1	2.5	10.2	15.5	23.9	5.7	-	11.5	17.6	20.0	40.4	4.7
61 a 65 anys	29	98.2	1.8	-	3.6	3.7	7.3	10.0	4.1	4.9	66.3	1.8	-	13.9	19.0	12.1	51.1	2.0
66 a 70 anys	19	77.7	22.3	3.2	14.0	2.9	5.7	6.2	12.6	11.4	44.0	18.5	3.8	14.7	3.8	5.7	47.5	6.0
71 a 75 anys	7	91.7	8.3	9.1	16.0	24.8	32.3	8.9	9.0	-	-	-	-	8.3	8.0	16.1	50.6	17.0
76 a 80 anys	3	100.0	-	-	-	19.7	38.3	42.1	-	-	-	-	-	-	-	-	38.3	61.7
+ 80 anys	5	100.0	-	12.8	-	11.7	22.7	24.9	12.6	15.3	-	-	-	-	-	15.3	73.1	11.7
Està morta	29	65.4	34.6	8.3	5.4	7.5	25.7	8.1	2.0	4.9	38.1	11.5	21.0	2.1	4.4	19.2	37.8	3.9
P.3. ACTUALMENT ON VIU EL SEU PARE?																		
Base: El pare és viu	142	72.3	27.7	5.9	6.3	6.9	11.3	7.8	5.4	7.6	48.7	12.2	8.3	10.4	20.2	8.8	37.2	2.8
Al país d'origen de l'entrevistat	118	74.8	25.2	5.6	6.3	6.5	12.7	8.0	6.0	7.9	47.0	12.7	7.1	8.7	21.1	10.1	37.4	2.8
A Espanya	19	48.1	51.9	9.7	8.5	11.8	-	6.3	-	3.9	59.7	13.0	18.2	20.7	21.1	-	23.7	3.2
Altres	6	100.0	-	-	-	-	18.6	10.2	10.3	12.5	48.3	-	-	12.5	-	10.2	77.2	-

	MOSTRA		NACIONALITAT									TEMPS D'ARRIBADA						
	TOTAL	PANEL	NOVA	PAKIS- TANESA	XINESA	MARRO- QUINA	EQUATO- RIANA	PERUANA	COLOM- BIANA	BOLI- VIANA	RESTA- MÓN	- D'UN ANY	1 FINS 2	2 FINS 3	3 FINS 4	4 FINS 5	5 FINS 10 +	DE 10
TOTAL SENSE PONDERAR	200	75.0	25.0	11.5	11.0	13.0	12.5	13.0	11.0	12.0	16.0	10.5	8.5	9.5	11.5	12.0	40.5	7.5
TOTAL PONDERAT	200	74.4	25.6	6.9	5.8	7.1	13.3	7.6	6.5	8.6	44.2	11.1	9.5	9.5	16.7	10.5	38.5	4.2
P.3. I LA SEVA MARE?																		
Base: La mare és viva	171	75.9	24.1	6.7	5.9	7.0	11.2	7.5	7.3	9.2	45.2	11.0	7.6	10.8	18.8	9.0	38.6	4.3
Al país d'origen de l'entrevistat	138	79.5	20.5	7.0	5.4	6.8	11.6	8.5	7.7	8.9	44.2	11.9	4.4	10.1	19.5	10.0	40.0	4.1
A Espanya	28	52.6	47.4	6.5	9.5	9.9	7.7	4.2	4.3	7.8	50.0	8.7	24.8	13.9	16.8	5.8	23.8	6.3
Altres	6	100.0	-	-	-	-	18.2	-	10.1	24.5	47.2	-	-	12.2	12.2	-	75.5	-
P.4. EM PODRIA DIR LA NACIONALITAT DEL SEU PARE?																		
Base: Total	200	74.4	25.6	6.9	5.8	7.1	13.3	7.6	6.5	8.6	44.2	11.1	9.5	9.5	16.7	10.5	38.5	4.2
Resta Europa Central	6	100.0	-	-	-	-	-	-	-	-	100.0	-	-	-	100.0	-	-	-
Pakistanesa	14	73.9	26.1	100.0	-	-	-	-	-	-	-	8.7	13.0	8.7	8.7	13.0	39.1	8.7
Xinesa	12	68.2	31.8	-	100.0	-	-	-	-	-	-	13.6	-	18.2	4.5	13.6	45.5	4.5
Resta Àsia Central	3	100.0	-	-	-	-	-	-	-	-	100.0	-	-	-	100.0	-	-	-
Filipina	3	-	100.0	-	-	-	-	-	-	-	100.0	-	100.0	-	-	-	-	-
Marroquina	14	84.6	15.4	-	-	100.0	-	-	-	-	-	-	7.7	7.7	11.5	7.7	38.5	26.9
Resta Àfrica del Nord i Magrib	6	50.0	50.0	-	-	-	-	-	-	-	100.0	-	50.0	-	-	-	50.0	-
Àfrica Central i Meridional	3	100.0	-	-	-	-	-	-	-	-	100.0	-	-	100.0	-	-	-	-
Dominicana	8	-	100.0	-	-	-	-	-	-	-	100.0	66.7	33.3	-	-	-	-	-
Mexicana	8	66.7	33.3	-	-	-	-	-	-	-	100.0	33.3	-	-	-	-	66.7	-
Resta Amèrica Central	6	50.0	50.0	-	-	-	-	-	-	-	100.0	-	50.0	-	-	-	50.0	-
Equatoriana	27	88.0	12.0	-	-	-	100.0	-	-	-	-	4.0	-	8.0	-	20.0	68.0	-
Peruana	15	80.8	19.2	-	-	-	-	100.0	-	-	-	11.5	7.7	3.8	15.4	15.4	34.6	11.5
Colombiana	12	76.2	23.8	-	-	-	-	-	100.0	-	-	9.5	14.3	-	-	9.5	61.9	4.8
Argentina	19	85.7	14.3	-	-	-	-	-	-	-	100.0	14.3	-	-	42.9	14.3	28.6	-
Boliviana	17	54.2	45.8	-	-	-	-	-	-	100.0	-	25.0	12.5	20.8	16.7	12.5	12.5	-
Xilena	8	100.0	-	-	-	-	-	-	-	-	100.0	-	-	-	33.3	33.3	33.3	-
Brasilera	6	50.0	50.0	-	-	-	-	-	-	-	100.0	-	-	50.0	-	-	50.0	-
Resta Amèrica del Sud	14	100.0	-	-	-	-	-	-	-	-	100.0	-	-	20.0	40.0	-	40.0	-
Resta Unió Europea	1	100.0	-	-	-	-	-	-	100.0	-	-	-	-	-	-	-	-	100.0

	MOSTRA			NACIONALITAT								TEMPS D'ARRIBADA						
	TOTAL	PANEL	NOVA	PAKIS- TANESA	XINESA	MARRO- QUINA	EQUATO- RIANA	PERUANA	COLOM- BIANA	BOLI- VIANA	RESTA- MÓN	- D'UN ANY	1 FINS 2	2 FINS 3	3 FINS 4	4 FINS 5	5 FINS 10 +	DE 10
TOTAL SENSE PONDERAR	200	75.0	25.0	11.5	11.0	13.0	12.5	13.0	11.0	12.0	16.0	10.5	8.5	9.5	11.5	12.0	40.5	7.5
TOTAL PONDERAT	200	74.4	25.6	6.9	5.8	7.1	13.3	7.6	6.5	8.6	44.2	11.1	9.5	9.5	16.7	10.5	38.5	4.2
P.5. I LA DE LA SEVA MARE?																		
Base: Total	200	74.4	25.6	6.9	5.8	7.1	13.3	7.6	6.5	8.6	44.2	11.1	9.5	9.5	16.7	10.5	38.5	4.2
Resta Europa Central	6	100.0	-	-	-	-	-	-	-	-	100.0	-	-	-	100.0	-	-	-
Pakistanesa	14	73.9	26.1	100.0	-	-	-	-	-	-	-	8.7	13.0	8.7	8.7	13.0	39.1	8.7
Xinesa	12	68.2	31.8	-	100.0	-	-	-	-	-	-	13.6	-	18.2	4.5	13.6	45.5	4.5
Resta Àsia Central	3	100.0	-	-	-	-	-	-	-	-	100.0	-	-	-	100.0	-	-	-
Filipina	3	-	100.0	-	-	-	-	-	-	-	100.0	-	100.0	-	-	-	-	-
Marroquina	14	84.6	15.4	-	-	100.0	-	-	-	-	-	-	7.7	7.7	11.5	7.7	38.5	26.9
Resta Àfrica del Nord i Magrib	6	50.0	50.0	-	-	-	-	-	-	-	100.0	-	50.0	-	-	-	50.0	-
Àfrica Central i Meridional	3	100.0	-	-	-	-	-	-	-	-	100.0	-	-	100.0	-	-	-	-
Dominicana	8	-	100.0	-	-	-	-	-	-	-	100.0	66.7	33.3	-	-	-	-	-
Mexicana	8	66.7	33.3	-	-	-	-	-	-	-	100.0	33.3	-	-	-	-	66.7	-
Resta Amèrica Central	6	50.0	50.0	-	-	-	-	-	-	-	100.0	-	50.0	-	-	-	50.0	-
Equatoriana	27	88.0	12.0	-	-	-	100.0	-	-	-	-	4.0	-	8.0	-	20.0	68.0	-
Peruana	15	80.0	20.0	-	-	-	-	100.0	-	-	-	12.0	8.0	4.0	12.0	16.0	36.0	12.0
Colombiana	13	77.3	22.7	-	-	-	-	-	100.0	-	-	9.1	13.6	-	-	9.1	59.1	9.1
Argentina	17	83.3	16.7	-	-	-	-	-	-	-	100.0	16.7	-	-	50.0	16.7	16.7	-
Boliviana	17	54.2	45.8	-	-	-	-	-	-	100.0	-	25.0	12.5	20.8	16.7	12.5	12.5	-
Xilena	9	100.0	-	-	-	-	-	6.6	-	-	93.4	-	-	-	37.7	31.1	31.1	-
Brasilera	6	50.0	50.0	-	-	-	-	-	-	-	100.0	-	-	50.0	-	-	50.0	-
Resta Amèrica del Sud	14	100.0	-	-	-	-	-	-	-	-	100.0	-	-	20.0	40.0	-	40.0	-
Espanyola	3	100.0	-	-	-	-	-	-	-	-	100.0	-	-	-	-	-	100.0	-
P.6. EM PODRIA DIR EL NIVELL D'ESTUDIS DEL SEU PARE?																		
Base: Total	200	74.4	25.6	6.9	5.8	7.1	13.3	7.6	6.5	8.6	44.2	11.1	9.5	9.5	16.7	10.5	38.5	4.2
No té estudis / no va anar a escola	23	79.7	20.3	7.9	9.3	28.8	9.4	5.1	2.6	12.6	24.3	7.5	8.0	20.1	16.3	12.0	26.5	9.5
Estudis bàsics	70	79.7	20.3	12.0	6.0	8.6	21.3	10.0	5.9	12.3	23.7	12.7	1.9	9.4	14.8	12.4	43.2	5.7
Estudis mitjans	47	79.7	20.3	3.8	6.7	1.2	15.8	4.9	7.5	7.6	52.6	11.2	5.3	3.8	18.6	11.7	49.4	-
Estudis universitaris	50	66.6	33.4	3.6	3.1	-	4.2	8.1	7.0	2.8	71.1	6.9	19.9	12.0	19.9	8.1	28.6	4.7
No sap	10	36.5	63.5	-	5.5	11.3	-	6.1	12.3	7.4	57.4	28.7	34.8	-	5.7	-	30.9	-
P.6. ESTUDIS MITJANS DEL PARE?																		
Base: El pare té estudis mitjans	47	79.7	20.3	3.8	6.7	1.2	15.8	4.9	7.5	7.6	52.6	11.2	5.3	3.8	18.6	11.7	49.4	-
Secundària	9	69.1	30.9	13.4	17.7	6.1	23.8	-	-	8.0	30.9	30.9	-	-	5.9	18.6	44.6	-
Batxillerat	28	78.1	21.9	2.1	3.7	-	18.8	6.2	10.4	10.1	48.7	9.0	6.7	6.3	-	13.7	64.4	-
Tècnics (electrònica, mecànica)	3	100.0	-	-	-	-	-	17.5	-	-	82.5	-	-	-	82.5	-	17.5	-
Informàtica	3	100.0	-	-	-	-	-	-	-	-	100.0	-	-	-	100.0	-	-	-
Altres tècnics	1	100.0	-	-	100.0	-	-	-	-	-	-	-	-	-	-	-	100.0	-
Universitaris sense finalitzar	3	100.0	-	-	-	-	-	-	-	-	100.0	-	-	-	100.0	-	-	-
No sap	1	-	100.0	-	-	-	-	-	100.0	-	-	-	100.0	-	-	-	-	-

	MOSTRA		NACIONALITAT									TEMPS D'ARRIBADA						
	TOTAL	PANEL	NOVA	PAKIS- TANESA	XINESA	MARRO- QUINA	EQUATO- RIANA	PERUANA	COLOM- BIANA	BOLI- VIANA	RESTA- MÓN	- D'UN ANY	1 FINS 2	2 FINS 3	3 FINS 4	4 FINS 5	5 FINS 10 +	DE 10
TOTAL SENSE PONDERAR	200	75.0	25.0	11.5	11.0	13.0	12.5	13.0	11.0	12.0	16.0	10.5	8.5	9.5	11.5	12.0	40.5	7.5
TOTAL PONDERAT	200	74.4	25.6	6.9	5.8	7.1	13.3	7.6	6.5	8.6	44.2	11.1	9.5	9.5	16.7	10.5	38.5	4.2
P.6. ESTUDIS UNIVERSITARIS DEL PARE?																		
Base: El pare té estudis universitaris	50	66.6	33.4	3.6	3.1	-	4.2	8.1	7.0	2.8	71.1	6.9	19.9	12.0	19.9	8.1	28.6	4.7
Ciències de l'educació	6	29.8	70.2	10.8	9.5	-	19.2	10.6	-	-	49.9	-	60.7	9.5	-	-	19.2	10.6
Ciències experimentals i matemàtiques	2	100.0	-	33.8	-	-	-	32.9	33.3	-	-	-	-	-	32.9	33.3	33.8	-
Enginyeries	12	47.5	52.5	5.1	4.5	-	9.1	-	10.1	-	71.1	-	28.8	23.7	-	-	42.4	5.1
Ciències humanes i socials	3	-	100.0	-	-	-	-	-	-	-	100.0	100.0	-	-	-	-	-	-
Ciències jurídiques, econòmiques i socials	15	77.4	22.6	-	-	-	-	7.6	11.5	9.3	71.6	4.6	17.9	17.9	21.7	22.6	7.7	7.6
Ciències de la salut	10	100.0	-	-	5.3	-	-	11.7	-	-	83.0	-	-	-	33.5	-	66.5	-
Carrera militar	3	100.0	-	-	-	-	-	-	-	-	100.0	-	-	-	100.0	-	-	-
No sap	1	-	100.0	-	-	-	-	100.0	-	-	-	-	100.0	-	-	-	-	-
P.7. I EL DE LA SEVA MARE?																		
Base: Total	200	74.4	25.6	6.9	5.8	7.1	13.3	7.6	6.5	8.6	44.2	11.1	9.5	9.5	16.7	10.5	38.5	4.2
No té estudis / no va anar a escola	32	79.9	20.1	12.9	8.1	28.6	6.6	7.2	1.8	17.7	17.0	7.5	7.4	15.9	13.6	14.1	27.9	13.5
Estudis bàsics	73	75.9	24.1	11.5	5.8	6.0	20.4	7.2	8.1	10.8	30.3	15.1	3.4	9.2	13.1	9.3	46.6	3.2
Estudis mitjans	58	79.1	20.9	2.1	5.4	-	14.6	11.0	10.1	4.9	52.0	9.1	10.0	1.8	22.8	13.2	40.1	3.0
Estudis universitaris	29	68.1	31.9	-	3.6	-	3.6	4.0	2.0	2.4	84.4	2.0	18.8	20.5	18.8	6.4	33.5	-
No sap	7	16.3	83.7	-	8.0	8.3	-	-	-	-	83.7	41.9	41.9	-	8.3	-	8.0	-
P.7. ESTUDIS MITJANS DE LA MARE?																		
Base: La mare té estudis mitjans	58	79.1	20.9	2.1	5.4	-	14.6	11.0	10.1	4.9	52.0	9.1	10.0	1.8	22.8	13.2	40.1	3.0
Batxillerat	41	81.1	18.9	3.0	6.5	-	21.0	11.5	10.2	7.1	40.8	6.3	10.0	2.6	12.4	12.2	55.0	1.4
Ensenyament	10	100.0	-	-	5.3	-	-	5.9	5.9	-	83.0	-	-	-	55.3	27.7	11.1	5.9
Tècnics (secretariat, administratiu)	2	33.2	66.8	-	-	-	-	66.4	33.6	-	-	-	66.8	-	-	-	-	33.2
Informàtica	3	100.0	-	-	-	-	-	-	-	-	100.0	-	-	-	100.0	-	-	-
Altres tècnics	3	-	100.0	-	-	-	-	-	-	-	100.0	100.0	-	-	-	-	-	-
No sap	1	-	100.0	-	-	-	-	-	100.0	-	-	-	100.0	-	-	-	-	-

	MOSTRA		NACIONALITAT									TEMPS D'ARRIBADA						
	TOTAL	PANEL	NOVA	PAKIS- TANESA	XINESA	MARRO- QUINA	EQUATO- RIANA	PERUANA	COLOM- BIANA	BOLI- VIANA	RESTA- MÓN	- D'UN ANY	1 FINS 2	2 FINS 3	3 FINS 4	4 FINS 5	5 FINS 10 +	DE 10
TOTAL SENSE PONDERAR	200	75.0	25.0	11.5	11.0	13.0	12.5	13.0	11.0	12.0	16.0	10.5	8.5	9.5	11.5	12.0	40.5	7.5
TOTAL PONDERAT	200	74.4	25.6	6.9	5.8	7.1	13.3	7.6	6.5	8.6	44.2	11.1	9.5	9.5	16.7	10.5	38.5	4.2
P.7. ESTUDIS UNIVERSITARIS DE LA MARE?																		
Base: La mare té estudis universitaris	29	68.1	31.9	-	3.6	-	3.6	4.0	2.0	2.4	84.4	2.0	18.8	20.5	18.8	6.4	33.5	-
Ciències de l'educació	7	53.8	46.2	-	7.4	-	15.0	-	-	-	77.6	-	38.8	7.4	-	-	53.8	-
Ciències experimentals i matemàtiques	1	100.0	-	-	-	-	-	-	100.0	-	-	-	-	-	-	100.0	-	-
Enginyeries	3	100.0	-	-	-	-	-	-	-	-	100.0	-	-	-	100.0	-	-	-
Ciències humanes i socials	3	-	100.0	-	-	-	-	-	-	-	100.0	-	-	100.0	-	-	-	-
Ciències jurídiques, econòmiques i socials	3	100.0	-	-	-	-	-	-	-	20.6	79.4	-	-	-	79.4	20.6	-	-
Ciències de la salut	13	73.7	26.3	-	4.1	-	-	9.2	-	-	86.7	4.6	21.7	21.7	-	4.6	47.5	-
P.8. QUINA ACTIVITAT O PROFESSIONI DESENVOLUPA/AVA EL SEU PARE?																		
Base: Total	200	74.4	25.6	6.9	5.8	7.1	13.3	7.6	6.5	8.6	44.2	11.1	9.5	9.5	16.7	10.5	38.5	4.2
Forces armades	3	100.0	-	-	-	-	-	-	-	-	100.0	-	-	-	100.0	-	-	-
Membres del poder executiu i legislatiu, i personal directiu de les administracions públiques; dirigents d'organitzacions d'interès social	5	49.6	50.4	-	-	-	38.8	-	10.8	-	50.4	-	50.4	-	-	-	38.8	10.8
Directors d'empreses amb deu assalariats o més	7	91.9	8.1	8.2	-	-	-	8.0	8.1	-	75.7	-	8.1	37.8	37.8	-	16.2	-
Gerents d'empreses de comerç amb menys de deu assalariats	7	100.0	-	-	7.3	22.6	44.0	-	16.3	9.9	-	-	-	9.9	14.7	60.4	15.1	
Gerents d'altres empreses amb menys de deu assalariats	3	100.0	-	-	-	-	-	-	-	-	100.0	-	-	-	100.0	-	-	
Gerents d'empreses de comerç sense assalariats	6	70.4	29.6	19.1	8.4	17.3	-	-	-	11.4	43.9	11.4	9.5	8.7	43.9	8.7	17.9	-
Gerents d'empreses d'hoteleria sense assalariats	1	-	100.0	45.6	-	-	-	-	-	54.4	-	54.4	45.6	-	-	-	-	-
Gerents d'altres empreses sense assalariats	6	35.0	65.0	9.9	-	-	35.0	-	9.7	-	45.4	9.9	9.7	45.4	-	-	35.0	-
Professionals de les ciències físiques, químiques, matemàtiques i l'enginyeria, associats a titulacions de 2n i 3r cicle universitari	3	100.0	-	-	-	-	37.6	20.7	41.8	-	-	-	-	-	20.7	37.6	20.9	20.9
Professionals de les ciències naturals i la sanitat, associats a titulacions de 2n i 3r cicle universitari	12	100.0	-	5.2	9.1	-	9.2	5.0	-	-	71.5	-	-	-	28.9	5.2	65.9	-
Professionals de l'ensenyament associats a titulacions de 2n i 3r cicle universitari	5	86.9	13.1	13.1	-	12.0	23.3	12.8	38.8	-	-	-	13.1	-	-	12.9	49.2	24.8

	MOSTRA			NACIONALITAT								TEMPS D'ARRIBADA						
	TOTAL	PANEL	NOVA	PAKIS- TANESA	XINESA	MARRO- QUINA	EQUATO- RIANA	PERUANA	COLOM- BIANA	BOLI- VIANA	RESTA- MÓN	- D'UN ANY	1 FINS 2	2 FINS 3	3 FINS 4	4 FINS 5	5 FINS 10 +	DE 10
TOTAL SENSE PONDERAR	200	75.0	25.0	11.5	11.0	13.0	12.5	13.0	11.0	12.0	16.0	10.5	8.5	9.5	11.5	12.0	40.5	7.5
TOTAL PONDERAT	200	74.4	25.6	6.9	5.8	7.1	13.3	7.6	6.5	8.6	44.2	11.1	9.5	9.5	16.7	10.5	38.5	4.2
P.8. QUINA ACTIVITAT O PROFESSIONI DESENVOLUPA/AVA EL SEU PARE?																		
Base: Total	200	74.4	25.6	6.9	5.8	7.1	13.3	7.6	6.5	8.6	44.2	11.1	9.5	9.5	16.7	10.5	38.5	4.2
Professionals del dret	7	49.0	51.0	-	-	-	-	8.6	-	10.5	80.9	51.0	-	-	-	40.5	-	8.6
Professionals de l'organització d'empreses i professionals de les ciències socials i humanes, associats a titulacions de 2n i 3r cicle universitari	3	100.0	-	-	-	-	-	-	-	-	100.0	-	-	100.0	-	-	-	-
Escriptors, artistes i altres professionals, associats a titulacions de 2n i 3r cicle universitari, i similars	1	100.0	-	-	-	-	-	100.0	-	-	-	-	-	-	-	100.0	-	-
Professionals de les ciències físiques, químiques, matemàtiques, l'enginyeria i similars, associats a titulacions de 1r cicle universitari	3	100.0	-	-	-	-	-	-	-	-	100.0	-	-	-	100.0	-	-	-
Professionals de les ciències naturals i la sanitat, associats a titulacions de 1r cicle universitari, llevat dels òptics, els fisioterapeutes i similars	1	100.0	-	-	-	-	-	100.0	-	-	-	-	-	-	-	-	100.0	-
Professionals de l'ensenyament associats a titulacions de 1r cicle universitari	3	-	100.0	-	-	-	-	-	-	-	100.0	-	100.0	-	-	-	-	-
Altres professionals associats a titulacions de 1r cicle universitari	1	100.0	-	-	-	-	-	100.0	-	-	-	-	-	-	100.0	-	-	-
Tècnics en ciències físiques, químiques i enginyeria	1	100.0	-	-	100.0	-	-	-	-	-	-	-	-	-	-	100.0	-	-
Professionals de suport d'operacions financeres i comercials	8	100.0	-	-	-	7.1	13.8	7.6	-	-	71.6	-	-	-	35.8	13.8	50.4	-
Professionals de suport de gestió administrativa	4	100.0	-	-	-	-	-	-	14.5	17.6	67.9	-	-	-	-	17.6	82.4	-
Empleats d'agències de viatges, repcionistes i telefonistes que tracten directament amb el públic	1	100.0	-	-	-	-	-	-	100.0	-	-	-	-	-	-	100.0	-	-
Caixers, taquillers i altres empleats similars que tracten directament amb el públic	2	65.9	34.1	-	-	31.8	-	68.2	-	-	-	-	34.1	-	-	-	65.9	-
Treballadors de serveis de restauració	5	35.0	65.0	11.9	10.4	-	-	23.1	-	-	54.6	-	54.6	10.4	11.6	11.6	-	11.9
Treballadors de serveis personals	1	47.2	52.8	-	47.2	-	-	-	52.8	-	-	-	52.8	-	-	-	-	47.2
Treballadors de serveis de protecció i seguretat	6	89.4	10.6	-	-	-	19.0	10.5	21.1	-	49.4	10.6	-	10.5	-	-	-	79.0



	MOSTRA			NACIONALITAT								TEMPS D'ARRIBADA						
	TOTAL	PANEL	NOVA	PAKIS- TANESA	XINESA	MARRO- QUINA	EQUATO- RIANA	PERUANA	COLOM- BIANA	BOLI- VIANA	RESTA- MÓN	- D'UN ANY	1 FINS 2	2 FINS 3	3 FINS 4	4 FINS 5	5 FINS 10 +	DE 10
TOTAL SENSE PONDERAR	200	75.0	25.0	11.5	11.0	13.0	12.5	13.0	11.0	12.0	16.0	10.5	8.5	9.5	11.5	12.0	40.5	7.5
TOTAL PONDERAT	200	74.4	25.6	6.9	5.8	7.1	13.3	7.6	6.5	8.6	44.2	11.1	9.5	9.5	16.7	10.5	38.5	4.2
P.8. QUINA ACTIVITAT O PROFESSIONI DESENVOLUPA/AVA EL SEU PARE?																		
Base: Total	200	74.4	25.6	6.9	5.8	7.1	13.3	7.6	6.5	8.6	44.2	11.1	9.5	9.5	16.7	10.5	38.5	4.2
Dependents de comerç i similars	7	50.0	50.0	-	-	-	-	8.7	8.8	-	82.5	50.0	-	-	-	-	50.0	-
Treballadors qualificats en activitats agrícoles	21	71.7	28.3	20.3	2.5	10.5	20.5	2.8	2.8	13.8	26.6	19.7	6.1	5.4	19.7	14.1	32.2	2.8
Treballadors qualificats en activitats ramaderes	1	-	100.0	-	-	-	-	100.0	-	-	-	100.0	-	-	-	-	-	-
Treballadors qualificats en altres activitats agràries	2	100.0	-	-	-	-	59.8	-	-	40.2	-	-	-	-	-	-	100.0	-
Pescadors i treballadors qualificats en activitats piscícoles	1	100.0	-	-	-	-	-	100.0	-	-	-	-	-	-	-	-	100.0	-
Encarregats d'obra i altres encarregats de la construcció	2	100.0	-	-	-	31.7	-	34.0	34.3	-	-	-	-	-	-	34.0	34.3	31.7
Treballadors d'obres estructurals de la construcció i similars	15	92.3	7.7	-	-	17.9	21.0	11.5	3.9	9.4	36.3	7.7	-	-	30.0	11.7	47.0	3.6
Encarregats de la metal·lúrgia i caps de taller mecànic	1	100.0	-	-	100.0	-	-	-	-	-	-	-	-	-	-	-	100.0	-
Treballadors de les indústries extractives	1	100.0	-	-	-	-	-	-	-	100.0	-	-	-	-	100.0	-	-	-
Soldadors, planxistes, muntadors d'estructures metàl·liques, ferrers, fabricants d'eines i similars	1	100.0	-	-	-	100.0	-	-	-	-	-	-	-	-	-	-	-	100.0
Mecànics i ajustadors de maquinària i equips elèctrics i electrònics	2	30.5	69.5	-	29.5	30.5	-	-	-	40.0	-	40.0	-	29.5	-	-	30.5	-
Mecànics de precisió en metalls, treballadors de les arts gràfiques, ceramistes, fabricants de productes de vidre i artesans de la fusta, el tèxtil i el cuir	6	43.3	56.7	10.6	18.7	9.7	-	10.3	-	50.7	-	31.3	12.7	12.7	10.6	-	32.7	-
Treballadors de la indústria de l'alimentació, les begudes i el tabac	3	100.0	-	-	-	-	-	-	-	-	100.0	-	-	-	-	-	100.0	-
Treballadors del tractament de la fusta, ebenistes, treballadors de les indústries tèxtils, la confecció, la pell, el cuir, el calçat i similars	3	100.0	-	18.5	81.5	-	-	-	-	-	-	-	-	-	16.3	16.3	32.6	34.8
Operadors d'instal·lacions industrials fixes i similars	1	100.0	-	-	-	-	-	-	-	100.0	-	-	-	100.0	-	-	-	-
Operadors de màquines fixes	9	88.0	12.0	-	23.9	-	-	6.6	6.7	-	62.7	6.0	-	6.0	-	6.6	81.4	-
Maquinista de locomotora, operador de maquinària agrícola i d'equips pesants mòbils i mariners	1	-	100.0	-	-	-	100.0	-	-	-	-	-	-	100.0	-	-	-	-

	MOSTRA			NACIONALITAT								TEMPS D'ARRIBADA						
	TOTAL	PANEL	NOVA	PAKIS- TANESA	XINESA	MARRO- QUINA	EQUATO- RIANA	PERUANA	COLOM- BIANA	BOLI- VIANA	RESTA- MÓN	- D'UN ANY	1 FINS 2	2 FINS 3	3 FINS 4	4 FINS 5	5 FINS 10 +	DE 10
TOTAL SENSE PONDERAR	200	75.0	25.0	11.5	11.0	13.0	12.5	13.0	11.0	12.0	16.0	10.5	8.5	9.5	11.5	12.0	40.5	7.5
TOTAL PONDERAT	200	74.4	25.6	6.9	5.8	7.1	13.3	7.6	6.5	8.6	44.2	11.1	9.5	9.5	16.7	10.5	38.5	4.2
P.8. QUINA ACTIVITAT O PROFESSIONI DESENVOLUPA/AVA EL SEU PARE?																		
Base: Total	200	74.4	25.6	6.9	5.8	7.1	13.3	7.6	6.5	8.6	44.2	11.1	9.5	9.5	16.7	10.5	38.5	4.2
Conductors de vehicles de transport urbà o per carretera	10	59.6	40.4	-	-	-	20.5	5.6	-	20.7	53.2	-	33.5	13.8	26.6	-	26.1	-
Treballadors no qualificats del comerç	5	13.3	86.7	26.6	-	12.1	-	-	-	-	61.3	61.3	12.1	13.3	-	-	13.3	-
Empleats domèstics i resta de personal de neteja d'interior d'edificis	1	100.0	-	100.0	-	-	-	-	-	-	-	-	-	-	-	-	100.0	-
Conserges d'edificis, netejavidres i vigilants	1	-	100.0	-	-	-	100.0	-	-	-	-	-	-	100.0	-	-	-	-
Altres treballadors no qualificats en altres serveis	2	35.7	64.3	-	-	-	64.3	-	35.7	-	-	64.3	-	-	-	-	35.7	-
Peons agraris i pesquers	1	-	100.0	-	-	-	-	100.0	-	-	-	-	100.0	-	-	-	-	-
Peons de la construcció	1	49.1	50.9	-	49.1	50.9	-	-	-	-	-	-	-	50.9	-	49.1	-	-
No treballa ni ha treballat	1	100.0	-	-	-	100.0	-	-	-	-	-	-	-	-	-	-	100.0	-
No sap	4	100.0	-	27.8	-	25.3	-	-	13.7	33.2	-	-	-	16.6	12.7	13.9	44.2	12.7
No contesta	1	100.0	-	100.0	-	-	-	-	-	-	-	-	-	-	-	-	100.0	-

	MOSTRA		NACIONALITAT									TEMPS D'ARRIBADA						
	TOTAL	PANEL	NOVA	PAKIS- TANESA	XINESA	MARRO- QUINA	EQUATO- RIANA	PERUANA	COLOM- BIANA	BOLI- VIANA	RESTA- MÓN	- D'UN ANY	1 FINS 2	2 FINS 3	3 FINS 4	4 FINS 5	5 FINS 10 +	DE 10
TOTAL SENSE PONDERAR	200	75.0	25.0	11.5	11.0	13.0	12.5	13.0	11.0	12.0	16.0	10.5	8.5	9.5	11.5	12.0	40.5	7.5
TOTAL PONDERAT	200	74.4	25.6	6.9	5.8	7.1	13.3	7.6	6.5	8.6	44.2	11.1	9.5	9.5	16.7	10.5	38.5	4.2
P.9. I L'ACTIVITAT DE LA SEVA MARE?																		
Base: Total	200	74.4	25.6	6.9	5.8	7.1	13.3	7.6	6.5	8.6	44.2	11.1	9.5	9.5	16.7	10.5	38.5	4.2
Directors d'empreses amb deu assalariats o més	2	100.0	-	-	-	-	64.3	-	35.7	-	-	-	-	-	-	-	100.0	-
Gerents d'empreses de comerç amb menys de deu assalariats	7	100.0	-	-	-	8.2	-	8.8	8.9	32.4	41.6	-	-	10.8	52.4	-	28.5	8.2
Gerents d'empreses de comerç sense assalariats	1	42.4	57.6	-	42.4	-	-	-	-	57.6	-	57.6	-	-	-	-	42.4	-
Gerents d'empreses d'hoteleria sense assalariats	1	-	100.0	-	-	-	-	-	-	100.0	-	100.0	-	-	-	-	-	-
Gerents d'altres empreses sense assalariats	1	100.0	-	-	100.0	-	-	-	-	-	-	-	-	-	-	100.0	-	-
Professionals de les ciències naturals i la sanitat, associats a titulacions de 2n i 3r cicle universitari	7	100.0	-	-	16.0	-	-	-	-	-	84.0	-	-	42.0	-	-	58.0	-
Professionals de l'ensenyament associats a titulacions de 2n i 3r cicle universitari	7	100.0	-	-	7.3	-	-	8.1	8.2	-	76.4	-	-	-	38.2	46.4	15.4	-
Professionals del dret	1	100.0	-	-	-	-	-	-	-	100.0	-	-	-	-	-	100.0	-	-
Escriptors, artistes i altres professionals, associats a titulacions de 2n i 3r cicle universitari, i similars	3	100.0	-	-	-	-	-	-	-	-	100.0	-	-	-	100.0	-	-	-
Professionals de les ciències físiques, químiques, matemàtiques, l'enginyeria i similars, associats a titulacions de 1r cicle universitari	3	100.0	-	-	-	-	-	-	-	-	100.0	-	-	-	100.0	-	-	-
Professionals de les ciències naturals i la sanitat, associats a titulacions de 1r cicle universitari, llevat dels òptics, els fisioterapeutes i similars	1	100.0	-	-	-	-	-	100.0	-	-	-	-	-	-	-	100.0	-	-
Professionals de l'ensenyament associats a titulacions de 1r cicle universitari	10	100.0	-	6.0	-	-	10.7	-	-	-	83.3	-	-	-	55.5	-	44.5	-
Altres tècnics i professionals de suport	3	100.0	-	-	-	-	-	-	-	-	100.0	-	-	-	-	-	100.0	-
Empleats de serveis comptables, financers i serveis de suport a la producció i el transport	5	87.0	13.0	-	-	-	-	12.9	26.1	-	61.0	-	13.0	-	-	-	61.0	26.0
Caixers, taquillers i altres empleats similars que tracten directament amb el públic	3	100.0	-	-	16.0	-	-	-	-	-	84.0	-	-	-	-	-	100.0	-

	MOSTRA		NACIONALITAT									TEMPS D'ARRIBADA						
	TOTAL	PANEL	NOVA	PAKIS- TANESA	XINESA	MARRO- QUINA	EQUATO- RIANA	PERUANA	COLOM- BIANA	BOLI- VIANA	RESTA- MÓN	- D'UN ANY	1 FINS 2	2 FINS 3	3 FINS 4	4 FINS 5	5 FINS 10	+ DE 10
TOTAL SENSE PONDERAR	200	75.0	25.0	11.5	11.0	13.0	12.5	13.0	11.0	12.0	16.0	10.5	8.5	9.5	11.5	12.0	40.5	7.5
TOTAL PONDERAT	200	74.4	25.6	6.9	5.8	7.1	13.3	7.6	6.5	8.6	44.2	11.1	9.5	9.5	16.7	10.5	38.5	4.2
P.9. I L'ACTIVITAT DE LA SEVA MARE?																		
Base: Total	200	74.4	25.6	6.9	5.8	7.1	13.3	7.6	6.5	8.6	44.2	11.1	9.5	9.5	16.7	10.5	38.5	4.2
Treballadors de serveis de restauració	7	42.0	58.0	-	16.0	-	-	-	-	-	84.0	-	-	58.0	42.0	-	-	-
Treballadors de serveis personals	1	100.0	-	-	-	-	-	-	100.0	-	-	-	-	-	-	-	100.0	-
Dependents de comerç i similars	2	59.8	40.2	-	-	-	59.8	-	-	40.2	-	-	-	40.2	-	-	59.8	-
Treballadors qualificats en activitats agrícoles	2	64.5	35.5	-	-	-	-	29.0	-	71.0	-	35.5	-	-	-	35.5	29.0	-
Soldadors, planxistes, muntadors d'estructures metàl·liques, ferrers, fabricants d'eines i similars	1	100.0	-	-	-	100.0	-	-	-	-	-	-	-	-	-	-	-	100.0
Mecànics de precisió en metalls, treballadors de les arts gràfiques, ceramistes, fabricants de productes de vidre i artesans de la fusta, el tèxtil i el cuir	4	86.3	13.7	-	13.7	14.2	-	-	-	-	72.0	13.7	-	-	-	-	86.3	-
Treballadors del tractament de la fusta, ebenistes, treballadors de les indústries tèxtils, la confecció, la pell, el cuir, el calçat i similars	3	100.0	-	-	-	-	-	-	-	20.6	79.4	-	-	-	100.0	-	-	-
Operadors de màquines fixes	2	100.0	-	-	64.3	-	-	35.7	-	-	-	-	-	-	-	35.7	32.2	32.2
Treballadors no qualificats del comerç	1	100.0	-	-	100.0	-	-	-	-	-	-	-	-	-	-	-	100.0	-
Empleats domèstics i resta de personal de neteja d'interior d'edificis	13	34.7	65.3	-	-	-	32.8	9.0	4.6	11.0	42.6	12.7	52.6	5.5	-	16.4	12.8	-
Mestressa de casa	107	70.0	30.0	12.3	4.9	11.7	16.8	9.8	8.2	8.0	28.3	14.0	10.8	9.5	9.2	8.9	42.2	5.3
No contesta	7	58.1	41.9	-	-	-	16.1	-	-	-	83.9	41.9	-	-	-	41.9	16.1	-

	MOSTRA			NACIONALITAT								TEMPS D'ARRIBADA						
	TOTAL	PANEL	NOVA	PAKIS- TANESA	XINESA	MARRO- QUINA	EQUATO- RIANA	PERUANA	COLOM- BIANA	BOLI- VIANA	RESTA- MÓN	- D'UN ANY	1 FINS 2	2 FINS 3	3 FINS 4	4 FINS 5	5 FINS 10 +	DE 10
TOTAL SENSE PONDERAR	200	75.0	25.0	11.5	11.0	13.0	12.5	13.0	11.0	12.0	16.0	10.5	8.5	9.5	11.5	12.0	40.5	7.5
TOTAL PONDERAT	200	74.4	25.6	6.9	5.8	7.1	13.3	7.6	6.5	8.6	44.2	11.1	9.5	9.5	16.7	10.5	38.5	4.2
P.10. NOMBRE DE GERMANS																		
Base: Total	200	74.4	25.6	6.9	5.8	7.1	13.3	7.6	6.5	8.6	44.2	11.1	9.5	9.5	16.7	10.5	38.5	4.2
Base:	200	149	51	14	12	14	27	15	13	17	88	22	19	19	33	21	77	8
Mitjana:	5.13	4.97	5.61	5.04	2.86	6.77	6.64	4.31	4.27	5.42	4.94	4.09	8.32	4.85	3.85	5.81	5.04	5.55
Desv.Típica:	4.13	2.72	6.70	1.90	1.58	2.72	2.81	2.07	2.80	2.27	5.41	2.46	9.99	2.73	2.17	2.63	2.75	2.98
No té germans	13	52.1	47.9	-	25.1	-	-	4.6	4.7	-	65.6	17.2	26.6	4.2	21.9	4.2	26.1	-
2	28	57.9	42.1	4.2	7.5	-	3.8	8.3	12.5	5.1	58.6	24.2	6.2	11.6	13.9	1.9	40.0	2.1
3	36	85.5	14.5	3.4	5.9	7.7	6.0	8.2	8.3	6.1	54.4	7.0	1.5	13.8	37.8	5.4	29.8	4.8
4	29	93.0	7.0	14.4	9.0	3.7	7.3	12.0	6.1	9.8	37.8	-	4.5	7.0	15.5	18.9	46.3	7.8
5	28	69.4	30.6	6.5	1.9	3.9	22.9	10.5	4.2	10.3	39.7	16.3	14.2	2.6	14.5	16.5	31.8	4.1
6	19	62.2	37.8	12.8	5.6	5.8	5.7	-	3.1	22.9	44.1	10.8	14.7	16.1	6.7	3.2	48.5	-
7	17	73.3	26.7	10.4	-	19.0	36.9	10.1	3.4	4.1	16.0	16.0	7.5	6.5	-	9.5	53.8	6.6
8	5	71.2	28.8	13.1	-	11.9	46.5	12.8	-	15.7	-	-	15.7	13.1	-	23.3	48.0	-
9	4	87.6	12.4	-	-	37.2	-	-	-	-	62.8	-	12.4	-	62.8	12.4	12.4	-
10	13	89.7	10.3	4.7	-	4.3	16.7	4.6	9.3	16.9	43.5	10.3	-	21.7	5.6	27.4	35.0	-
Més de 10	9	68.4	31.6	-	-	25.0	36.6	-	6.8	-	31.6	-	31.6	-	-	6.3	43.3	18.8
P.11. VOSTÈ QUINA POSICIÓ OCUPA ENTRE ELS SEUS GERMANS?																		
Base: Total	200	74.4	25.6	6.9	5.8	7.1	13.3	7.6	6.5	8.6	44.2	11.1	9.5	9.5	16.7	10.5	38.5	4.2
Primer/a	60	70.4	29.6	11.9	7.9	8.1	10.6	6.8	8.8	4.7	41.2	14.5	6.1	13.5	13.8	6.4	37.2	8.5
Segon/a	44	74.8	25.2	4.1	3.6	2.5	7.3	12.1	6.8	6.6	57.0	11.8	12.2	1.2	32.4	11.3	29.7	1.4
Tercer/a	28	73.0	27.0	2.2	-	7.9	26.8	6.3	4.3	12.9	39.7	2.6	19.9	7.1	12.5	10.9	42.9	4.1
Quart/a	23	89.8	10.2	5.1	6.8	7.0	4.6	7.5	-	21.5	47.4	-	4.9	25.9	3.1	20.0	41.5	4.7
Cinquè/na	11	83.2	16.8	15.8	4.6	9.6	18.7	10.3	10.4	6.3	24.3	16.8	-	-	29.1	14.5	34.9	4.8
Sisè/na	9	79.4	20.6	13.3	-	18.1	23.5	-	6.5	7.9	30.6	7.9	-	12.7	-	-	79.4	-
Altres	11	75.6	24.4	-	-	9.7	37.6	5.2	10.4	12.7	24.4	24.4	-	5.2	6.3	20.6	43.5	-
No contesta	1	100.0	-	-	-	100.0	-	-	-	-	-	-	-	-	-	-	100.0	-
No té germans	13	52.1	47.9	-	25.1	-	-	4.6	4.7	-	65.6	17.2	26.6	4.2	21.9	4.2	26.1	-

	MOSTRA		NACIONALITAT									TEMPS D'ARRIBADA						
	TOTAL	PANEL	NOVA	PAKIS- TANESA	XINESA	MARRO- QUINA	EQUATO- RIANA	PERUANA	COLOM- BIANA	BOLI- VIANA	RESTA- MÓN	- D'UN ANY	1 FINS 2	2 FINS 3	3 FINS 4	4 FINS 5	5 FINS 10 +	DE 10
TOTAL SENSE PONDERAR	200	75.0	25.0	11.5	11.0	13.0	12.5	13.0	11.0	12.0	16.0	10.5	8.5	9.5	11.5	12.0	40.5	7.5
TOTAL PONDERAT	200	74.4	25.6	6.9	5.8	7.1	13.3	7.6	6.5	8.6	44.2	11.1	9.5	9.5	16.7	10.5	38.5	4.2
P.12. EM PODRIA DIR EL SEXE, L'EDAT I EL NIVELL D'ESTUDIS DELS SEUS GERMANS VIUS?																		
P.12-1. GERMÀ/ANA 1																		
P.12-1.A. SEXE																		
Base: Germà/ana 1	187	75.9	24.1	7.4	4.5	7.6	14.2	7.8	6.6	9.2	42.8	10.7	8.4	9.9	16.4	10.9	39.3	4.5
Home	105	77.3	22.7	9.8	3.0	7.3	8.1	7.8	6.2	7.5	50.2	10.3	7.2	9.7	18.6	10.4	39.4	4.4
Dona	83	74.0	26.0	4.3	6.4	7.9	21.8	7.8	7.1	11.3	33.4	11.1	9.8	10.1	13.6	11.6	39.1	4.7
P.12-1.B. EDAT																		
Base: Germà/ana 1	187	75.9	24.1	7.4	4.5	7.6	14.2	7.8	6.6	9.2	42.8	10.7	8.4	9.9	16.4	10.9	39.3	4.5
Base:	187	142	45	14	8	14	27	15	12	17	80	20	16	18	31	20	74	8
Mitjana:	36.19	37.73	31.35	31.52	40.94	36.27	42.96	41.00	36.76	34.67	33.59	31.36	33.75	30.93	31.54	41.89	39.06	41.59
Desv.Típica:	12.04	11.30	12.97	13.44	14.77	13.33	11.78	13.17	11.48	7.81	10.46	11.54	14.61	11.07	7.84	11.12	11.63	12.18
Menys de 20 anys	14	38.5	61.5	16.6	10.9	11.3	-	4.0	-	-	57.2	27.2	7.9	26.3	22.8	-	11.5	4.1
De 20 a 29 anys	41	64.7	35.3	10.1	-	9.2	12.8	7.1	8.6	12.1	40.0	8.9	20.8	14.0	14.0	5.5	34.2	2.6
De 30 a 39 anys	62	79.7	20.3	4.9	2.6	3.5	8.6	3.8	6.7	11.6	58.3	14.4	3.0	7.1	25.5	11.1	38.9	-
De 40 a 49 anys	39	93.4	6.6	6.2	6.8	8.5	22.0	12.1	4.6	11.1	28.6	1.9	1.9	10.1	13.7	18.0	44.2	10.3
De 50 a 59 anys	25	75.9	24.1	4.8	8.4	10.8	16.9	11.6	11.7	2.8	32.9	11.0	11.0	2.2	-	15.2	49.5	11.3
60 i més anys	6	90.3	9.7	9.9	8.7	9.1	52.9	19.4	-	-	-	-	9.7	-	9.1	9.7	71.6	-
P.12-1.C. ESTUDIS																		
Base: Germà/ana 1	187	75.9	24.1	7.4	4.5	7.6	14.2	7.8	6.6	9.2	42.8	10.7	8.4	9.9	16.4	10.9	39.3	4.5
No té estudis	4	68.8	31.2	14.8	-	67.5	-	-	-	17.7	-	17.7	13.5	-	-	-	41.8	27.0
Bàsics	45	71.6	28.4	18.7	3.5	15.8	28.4	2.6	7.9	4.8	18.4	12.5	2.5	24.1	6.7	8.6	39.4	6.3
Mitjans (esp.)	74	76.0	24.0	4.1	6.5	5.9	11.6	10.3	4.8	11.7	45.1	10.1	10.1	4.9	24.6	10.0	38.2	2.2
Universitaris(esp.)	64	79.7	20.3	1.9	2.5	-	8.4	9.2	8.4	9.0	60.7	9.8	9.4	6.4	15.1	14.5	40.3	4.6
No sap	1	46.8	53.2	53.2	46.8	-	-	-	-	-	-	-	53.2	-	-	-	46.8	-

	MOSTRA		NACIONALITAT									TEMPS D'ARRIBADA						
	TOTAL	PANEL	NOVA	PAKIS- TANESA	XINESA	MARRO- QUINA	EQUATO- RIANA	PERUANA	COLOM- BIANA	BOLI- VIANA	RESTA- MÓN	- D'UN ANY	1 FINS 2	2 FINS 3	3 FINS 4	4 FINS 5	5 FINS 10 +	DE 10
TOTAL SENSE PONDERAR	200	75.0	25.0	11.5	11.0	13.0	12.5	13.0	11.0	12.0	16.0	10.5	8.5	9.5	11.5	12.0	40.5	7.5
TOTAL PONDERAT	200	74.4	25.6	6.9	5.8	7.1	13.3	7.6	6.5	8.6	44.2	11.1	9.5	9.5	16.7	10.5	38.5	4.2
P.12-2. GERMÀ/ANA 2																		
P.12-2.A. SEXE																		
Base: Germà/ana 2	159	79.0	21.0	7.9	4.0	8.9	16.0	7.7	5.6	9.9	39.9	8.2	8.7	9.5	16.8	12.5	39.2	5.0
Home	73	79.3	20.7	9.1	3.6	10.5	8.8	10.4	3.2	8.9	45.5	12.5	3.6	14.1	24.6	17.4	24.8	3.1
Dona	86	78.8	21.2	7.0	4.3	7.6	22.2	5.4	7.5	10.8	35.2	4.7	13.1	5.7	10.2	8.4	51.3	6.6
P.12-2.B. EDAT																		
Base: Germà/ana 2	159	79.0	21.0	7.9	4.0	8.9	16.0	7.7	5.6	9.9	39.9	8.2	8.7	9.5	16.8	12.5	39.2	5.0
Base:	159	126	33	13	6	14	26	12	9	16	64	13	14	15	27	20	62	8
Mitjana:	33.57	34.62	29.64	28.95	39.25	32.85	40.04	39.00	34.13	32.41	30.65	28.84	30.14	30.58	28.75	36.81	36.61	37.46
Desv.Típica:	12.35	11.33	14.97	13.19	14.40	13.41	12.04	13.26	12.27	7.92	10.91	15.02	16.48	8.87	7.55	10.92	12.19	11.56
Menys de 20 anys	16	45.6	54.4	22.0	3.2	16.7	6.5	10.7	7.2	-	33.7	26.9	27.5	-	13.9	3.7	24.3	3.7
De 20 a 29 anys	49	76.2	23.8	7.3	2.1	7.8	6.5	2.4	7.2	16.0	50.6	6.8	9.8	15.8	21.0	12.5	31.9	2.2
De 30 a 39 anys	40	89.4	10.6	7.5	1.3	5.5	13.3	4.4	-	12.6	55.4	6.6	1.4	7.4	31.0	7.6	41.8	4.2
De 40 a 49 anys	35	94.7	5.3	5.2	9.1	9.4	30.6	15.1	8.5	6.2	15.9	-	2.1	11.2	3.6	25.9	45.8	11.4
De 50 a 59 anys	14	58.1	41.9	-	3.6	15.1	22.0	8.1	8.2	4.9	38.1	19.1	19.1	3.8	3.8	3.6	46.9	3.8
60 i més anys	4	86.8	13.2	13.6	11.9	-	48.1	26.4	-	-	-	-	13.2	-	-	13.2	73.6	-
P.12-2.C. ESTUDIS																		
Base: Germà/ana 2	159	79.0	21.0	7.9	4.0	8.9	16.0	7.7	5.6	9.9	39.9	8.2	8.7	9.5	16.8	12.5	39.2	5.0
No té estudis	4	75.5	24.5	26.9	11.8	61.3	-	-	-	-	-	-	12.3	12.3	-	12.3	25.3	38.0
Bàsics	39	68.7	31.3	19.8	4.0	13.9	18.9	7.4	7.5	7.3	21.1	14.2	11.5	15.9	10.6	6.0	36.0	5.7
Mitjans (esp.)	73	83.1	16.9	3.3	4.3	7.4	17.4	9.5	3.2	9.8	45.1	8.3	4.7	9.4	26.0	10.8	37.8	3.0
Universitaris(esp.)	42	82.0	18.0	2.9	2.5	1.3	12.7	5.6	8.5	13.7	52.8	3.4	12.9	3.4	8.3	21.7	46.0	4.2

	MOSTRA			NACIONALITAT								TEMPS D'ARRIBADA						
	TOTAL	PANEL	NOVA	PAKIS- TANESA	XINESA	MARRO- QUINA	EQUATO- RIANA	PERUANA	COLOM- BIANA	BOLI- VIANA	RESTA- MÓN	- D'UN ANY	1 FINS 2	2 FINS 3	3 FINS 4	4 FINS 5	5 FINS 10 +	DE 10
TOTAL SENSE PONDERAR	200	75.0	25.0	11.5	11.0	13.0	12.5	13.0	11.0	12.0	16.0	10.5	8.5	9.5	11.5	12.0	40.5	7.5
TOTAL PONDERAT	200	74.4	25.6	6.9	5.8	7.1	13.3	7.6	6.5	8.6	44.2	11.1	9.5	9.5	16.7	10.5	38.5	4.2
P.12-3. GERMÀ/ANA 3																		
P.12-3.A. SEXE																		
Base: Germà/ana 3	124	77.2	22.8	9.2	3.4	9.3	18.9	7.6	4.8	11.0	35.8	8.6	10.8	8.3	10.8	14.6	41.9	5.0
Home	69	82.2	17.8	12.2	2.3	4.8	15.5	9.4	4.3	7.3	44.2	5.8	8.5	9.6	12.5	17.4	42.2	4.1
Dona	55	71.0	29.0	5.5	4.8	14.9	23.3	5.3	5.4	15.7	25.2	12.2	13.8	6.7	8.6	11.0	41.5	6.1
P.12-3.B. EDAT																		
Base: Germà/ana 3	124	77.2	22.8	9.2	3.4	9.3	18.9	7.6	4.8	11.0	35.8	8.6	10.8	8.3	10.8	14.6	41.9	5.0
Base:	124	95	28	11	4	11	23	9	6	14	44	11	13	10	13	18	52	6
Mitjana:	32.07	33.39	27.59	27.95	43.75	31.90	35.50	41.75	35.50	27.95	29.00	25.64	27.97	29.04	26.81	35.69	34.66	36.06
Desv.Típica:	12.62	10.97	16.28	12.18	6.42	12.79	11.91	9.07	12.67	9.56	12.60	16.80	17.01	8.59	7.24	10.43	11.80	7.81
Menys de 20 anys	15	42.7	57.3	16.2	-	14.7	14.3	-	8.0	9.7	37.2	25.8	26.7	9.7	7.7	-	30.2	-
De 20 a 29 anys	45	75.1	24.9	10.7	-	8.5	11.8	1.3	2.6	15.9	49.1	9.0	11.9	6.9	21.4	13.6	33.5	3.7
De 30 a 39 anys	26	100.0	-	7.0	4.1	6.4	25.0	13.7	-	11.2	32.5	-	-	15.9	7.9	15.3	52.0	8.9
De 40 a 49 anys	25	90.6	9.4	7.1	8.3	10.7	29.3	13.8	11.6	8.4	10.8	-	2.8	6.6	-	27.1	54.8	8.8
De 50 a 59 anys	12	54.6	45.4	4.9	8.7	9.0	17.5	9.6	4.9	-	45.4	22.7	22.7	-	4.5	9.1	40.9	-
60 i més anys	1	-	100.0	-	-	-	-	100.0	-	-	-	-	100.0	-	-	-	-	-
P.12-3.C. ESTUDIS																		
Base: Germà/ana 3	124	77.2	22.8	9.2	3.4	9.3	18.9	7.6	4.8	11.0	35.8	8.6	10.8	8.3	10.8	14.6	41.9	5.0
No té estudis	3	80.8	19.2	42.3	-	57.7	-	-	-	-	-	-	19.2	-	40.4	-	40.4	-
Bàsics	37	65.6	34.4	16.1	2.8	17.6	20.0	-	11.1	17.4	14.9	14.5	10.7	14.8	8.9	7.2	36.4	7.6
Mitjans (esp.)	49	84.0	16.0	6.1	4.3	5.5	21.6	13.1	-	10.2	39.3	5.1	10.9	6.8	6.8	14.4	52.6	3.4
Universitaris(esp.)	34	79.4	20.6	3.6	1.6	1.6	15.8	8.7	5.2	6.4	57.3	8.2	10.3	4.2	16.4	24.4	31.4	5.1
No sap	1	100.0	-	-	100.0	-	-	-	-	-	-	-	-	-	-	-	100.0	-



	MOSTRA		NACIONALITAT									TEMPS D'ARRIBADA						
	TOTAL	PANEL	NOVA	PAKIS- TANESA	XINESA	MARRO- QUINA	EQUATO- RIANA	PERUANA	COLOM- BIANA	BOLI- VIANA	RESTA- MÓN	- D'UN ANY	1 FINS 2	2 FINS 3	3 FINS 4	4 FINS 5	5 FINS 10 +	DE 10
TOTAL SENSE PONDERAR	200	75.0	25.0	11.5	11.0	13.0	12.5	13.0	11.0	12.0	16.0	10.5	8.5	9.5	11.5	12.0	40.5	7.5
TOTAL PONDERAT	200	74.4	25.6	6.9	5.8	7.1	13.3	7.6	6.5	8.6	44.2	11.1	9.5	9.5	16.7	10.5	38.5	4.2
P.12-4. GERMÀ/ANA 4																		
P.12-4.A. SEXE																		
Base: Germà/ana 4	92	72.4	27.6	7.8	1.7	11.2	23.1	5.7	4.5	10.1	35.9	10.8	13.1	8.1	9.5	13.5	41.4	3.6
Home	43	64.9	35.1	4.2	2.5	11.5	22.4	9.6	4.1	13.4	32.3	15.4	17.2	5.6	9.8	10.9	38.5	2.6
Dona	50	79.0	21.0	10.9	1.1	11.0	23.6	2.4	4.8	7.2	39.0	6.8	9.4	10.4	9.2	15.8	43.9	4.5
P.12-4.B. EDAT																		
Base: Germà/ana 4	92	72.4	27.6	7.8	1.7	11.2	23.1	5.7	4.5	10.1	35.9	10.8	13.1	8.1	9.5	13.5	41.4	3.6
Base:	92	67	25	7	2	10	21	5	4	9	33	10	12	8	9	12	38	3
Mitjana:	30.65	32.42	26.00	29.67	39.00	31.63	34.00	40.22	34.86	27.54	26.83	23.22	27.15	27.55	25.52	34.07	34.32	30.97
Desv.Típica:	12.50	9.80	16.88	11.70	1.41	11.65	10.23	7.24	15.02	8.94	13.84	17.84	17.15	7.86	7.52	7.92	10.29	9.00
Menys de 20 anys	16	28.8	71.2	7.5	-	10.2	13.3	-	3.7	13.4	51.8	28.4	38.3	4.5	7.9	6.7	10.9	3.4
De 20 a 29 anys	31	84.5	15.5	11.6	-	10.5	13.7	-	1.9	9.2	53.2	6.1	6.0	14.6	20.0	5.4	44.2	3.7
De 30 a 39 anys	19	86.6	13.4	3.1	5.5	11.4	39.0	15.3	3.1	22.5	-	3.8	3.8	9.0	3.8	27.9	46.2	5.7
De 40 a 49 anys	20	83.8	16.2	5.9	2.6	16.0	31.2	8.6	8.7	-	27.0	13.5	-	2.7	2.7	21.6	56.9	2.7
De 50 a 59 anys	6	40.3	59.7	10.7	-	-	19.0	10.4	10.5	-	49.3	-	59.7	-	-	-	40.3	-
P.12-4.C. ESTUDIS																		
Base: Germà/ana 4	92	72.4	27.6	7.8	1.7	11.2	23.1	5.7	4.5	10.1	35.9	10.8	13.1	8.1	9.5	13.5	41.4	3.6
No té estudis	6	50.6	49.4	10.7	-	29.3	-	-	10.6	-	49.4	49.4	-	-	9.8	9.8	31.1	-
Bàsics	33	66.4	33.6	12.6	1.6	16.4	28.7	1.8	5.3	17.2	16.6	11.0	13.9	17.0	5.9	7.1	38.4	6.7
Mitjans (esp.)	37	78.2	21.8	6.4	-	4.4	17.1	9.4	3.2	7.7	51.8	9.3	12.5	-	16.7	19.7	40.3	1.5
Universitaris(esp.)	14	77.0	23.0	-	-	7.6	36.9	8.1	4.1	5.0	38.3	-	19.2	12.8	-	15.5	48.7	3.8
No sap	2	100.0	-	-	65.9	34.1	-	-	-	-	-	-	-	-	-	-	100.0	-

	MOSTRA		NACIONALITAT									TEMPS D'ARRIBADA						
	TOTAL	PANEL	NOVA	PAKIS- TANESA	XINESA	MARRO- QUINA	EQUATO- RIANA	PERUANA	COLOM- BIANA	BOLI- VIANA	RESTA- MÓN	- D'UN ANY	1 FINS 2	2 FINS 3	3 FINS 4	4 FINS 5	5 FINS 10	+ DE 10
TOTAL SENSE PONDERAR	200	75.0	25.0	11.5	11.0	13.0	12.5	13.0	11.0	12.0	16.0	10.5	8.5	9.5	11.5	12.0	40.5	7.5
TOTAL PONDERAT	200	74.4	25.6	6.9	5.8	7.1	13.3	7.6	6.5	8.6	44.2	11.1	9.5	9.5	16.7	10.5	38.5	4.2
P.12-5. GERMÀ/ANA 5																		
P.12-5.A. SEXE																		
Base: Germà/ana 5	65	73.8	26.2	8.3	1.6	14.3	21.4	4.5	4.6	11.1	34.1	8.3	12.5	11.6	7.3	12.2	43.7	4.3
Home	30	68.6	31.4	5.9	3.5	9.0	31.5	7.7	7.8	16.5	18.2	15.7	6.1	13.8	-	7.8	51.0	5.6
Dona	34	78.5	21.5	10.5	-	19.1	12.4	1.7	1.7	6.3	48.3	1.7	18.2	9.6	13.8	16.1	37.3	3.2
P.12-5.B. EDAT																		
Base: Germà/ana 5	65	73.8	26.2	8.3	1.6	14.3	21.4	4.5	4.6	11.1	34.1	8.3	12.5	11.6	7.3	12.2	43.7	4.3
Base:	65	48	17	5	1	9	14	3	3	7	22	5	8	8	5	8	28	3
Mitjana:	29.44	29.58	29.05	29.22	37.00	26.94	33.92	38.20	38.00	24.70	26.63	33.54	27.29	24.64	20.29	31.72	31.87	25.23
Desv.Típica:	12.50	10.19	17.45	10.29	1.00	10.79	9.46	8.86	10.53	8.71	14.97	12.87	21.45	7.49	5.83	6.15	11.22	5.96
Menys de 20 anys	12	58.7	41.3	5.2	-	23.5	-	-	5.1	18.5	47.6	5.1	30.0	6.2	10.9	4.7	38.4	4.7
De 20 a 29 anys	22	83.1	16.9	11.1	-	12.6	24.6	-	-	13.3	38.4	9.4	2.5	21.0	16.1	10.2	32.9	7.8
De 30 a 39 anys	17	88.9	11.1	10.9	6.4	13.2	25.7	14.1	-	13.0	16.7	-	4.3	10.3	-	24.6	57.5	3.3
De 40 a 49 anys	14	56.0	44.0	-	-	11.9	30.9	-	17.1	-	40.1	20.0	20.0	4.0	-	7.7	48.2	-
De 50 a 59 anys	1	50.7	49.3	50.7	-	-	-	49.3	-	-	-	-	49.3	-	-	-	50.7	-
P.12-5.C. ESTUDIS																		
Base: Germà/ana 5	65	73.8	26.2	8.3	1.6	14.3	21.4	4.5	4.6	11.1	34.1	8.3	12.5	11.6	7.3	12.2	43.7	4.3
No té estudis	5	46.6	53.4	11.6	-	21.1	-	-	-	13.9	53.4	-	53.4	-	13.9	10.6	22.2	-
Bàsics	21	77.3	22.7	11.2	4.9	28.1	14.9	-	8.3	6.7	25.8	5.6	5.9	24.1	2.6	5.0	43.9	13.0
Mitjans (esp.)	24	78.3	21.7	7.6	-	6.9	31.5	7.4	2.5	9.1	35.0	14.7	2.5	4.5	11.7	14.8	51.8	-
Universitaris(esp.)	14	69.9	30.1	4.3	-	-	22.9	8.4	4.2	20.6	39.6	5.1	25.0	9.3	5.1	19.8	35.6	-
No sap	1	100.0	-	-	-	100.0	-	-	-	-	-	-	-	-	-	-	100.0	-

	MOSTRA			NACIONALITAT								TEMPS D'ARRIBADA						
	TOTAL	PANEL	NOVA	PAKIS- TANESA	XINESA	MARRO- QUINA	EQUATO- RIANA	PERUANA	COLOM- BIANA	BOLI- VIANA	RESTA- MÓN	- D'UN ANY	1 FINS 2	2 FINS 3	3 FINS 4	4 FINS 5	5 FINS 10 +	DE 10
TOTAL SENSE PONDERAR	200	75.0	25.0	11.5	11.0	13.0	12.5	13.0	11.0	12.0	16.0	10.5	8.5	9.5	11.5	12.0	40.5	7.5
TOTAL PONDERAT	200	74.4	25.6	6.9	5.8	7.1	13.3	7.6	6.5	8.6	44.2	11.1	9.5	9.5	16.7	10.5	38.5	4.2
P.12-6. GERMÀ/ANA 6																		
P.12-6.A. SEXE																		
Base: Germà/ana 6	45	76.6	23.4	6.7	-	18.2	26.0	5.2	5.3	8.0	30.7	9.0	11.8	10.0	7.7	14.9	40.3	6.2
Home	16	91.9	8.1	7.4	-	20.2	39.3	3.6	3.6	8.8	17.0	-	4.4	3.7	17.0	14.3	53.8	6.7
Dona	29	67.9	32.1	6.3	-	17.1	18.5	6.1	6.2	7.5	38.4	14.2	16.0	13.5	2.5	15.2	32.7	5.9
P.12-6.B. EDAT																		
Base: Germà/ana 6	45	76.6	23.4	6.7	-	18.2	26.0	5.2	5.3	8.0	30.7	9.0	11.8	10.0	7.7	14.9	40.3	6.2
Base:	45	34	11	3	0	8	12	2	2	4	14	4	5	4	3	7	18	3
Mitjana:	30.53	28.55	36.98	26.20	.00	25.60	31.82	35.00	34.75	24.40	33.40	35.53	39.09	24.18	22.21	29.90	31.41	23.20
Desv.Típica:	10.53	9.05	12.27	6.21	.00	9.50	9.71	8.57	10.89	7.61	11.27	12.34	12.91	5.88	.40	5.27	10.44	5.33
Menys de 20 anys	6	68.5	31.5	9.3	-	42.5	16.6	-	9.2	22.3	-	20.4	11.2	-	-	8.5	51.4	8.5
De 20 a 29 anys	16	92.7	7.3	7.7	-	17.5	27.3	7.5	-	4.6	35.4	-	3.5	25.3	22.3	10.3	24.2	14.4
De 30 a 39 anys	11	88.9	11.1	10.6	-	19.2	28.1	5.1	-	12.6	24.3	-	6.3	4.8	-	40.0	48.9	-
De 40 a 49 anys	12	47.4	52.6	-	-	4.7	27.5	5.0	15.3	-	47.5	23.8	28.8	-	-	-	47.4	-
P.12-6.C. ESTUDIS																		
Base: Germà/ana 6	45	76.6	23.4	6.7	-	18.2	26.0	5.2	5.3	8.0	30.7	9.0	11.8	10.0	7.7	14.9	40.3	6.2
No té estudis	2	67.7	32.3	35.5	-	64.5	-	-	-	-	-	-	32.3	-	-	-	67.7	-
Bàsics	12	79.5	20.5	20.0	-	36.5	17.8	-	19.7	6.0	-	4.9	6.0	9.6	-	4.6	56.3	18.7
Mitjans (esp.)	22	78.4	21.6	-	-	9.9	38.4	7.9	-	6.5	37.4	15.7	5.9	15.1	12.5	12.1	36.4	2.5
Universitaris(esp.)	9	67.9	32.1	-	-	-	12.4	6.8	-	16.7	64.2	-	32.1	-	8.3	40.4	19.2	-
No sap	1	100.0	-	-	-	100.0	-	-	-	-	-	-	-	-	-	-	100.0	-

	MOSTRA		NACIONALITAT									TEMPS D'ARRIBADA						
	TOTAL	PANEL	NOVA	PAKIS- TANESA	XINESA	MARRO- QUINA	EQUATO- RIANA	PERUANA	COLOM- BIANA	BOLI- VIANA	RESTA- MÓN	- D'UN ANY	1 FINS 2	2 FINS 3	3 FINS 4	4 FINS 5	5 FINS 10	+ DE 10
TOTAL SENSE PONDERAR	200	75.0	25.0	11.5	11.0	13.0	12.5	13.0	11.0	12.0	16.0	10.5	8.5	9.5	11.5	12.0	40.5	7.5
TOTAL PONDERAT	200	74.4	25.6	6.9	5.8	7.1	13.3	7.6	6.5	8.6	44.2	11.1	9.5	9.5	16.7	10.5	38.5	4.2
P.13. QUAN VOSTÈ ESTAVA AL SEU PAÍS D'ORIGEN, QUANTES PERSONES VIVIEN A LA SEVA LLAR?																		
Base: Total	200	74.4	25.6	6.9	5.8	7.1	13.3	7.6	6.5	8.6	44.2	11.1	9.5	9.5	16.7	10.5	38.5	4.2
Base:	200	149	51	14	12	14	27	15	13	17	88	22	19	19	33	21	77	8
Mitjana:	4.85	4.86	4.85	7.26	3.73	8.04	5.84	4.58	4.45	5.92	3.72	4.77	5.04	4.11	4.46	3.89	5.19	7.24
Desv.Típica:	2.94	3.13	2.33	3.18	1.45	4.73	3.27	1.15	2.52	3.28	1.77	2.68	2.20	2.12	2.55	2.45	2.87	6.21
Vivia sol	9	100.0	-	-	-	-	-	-	6.7	-	93.3	-	-	31.1	-	37.8	31.1	-
2	19	68.0	32.0	-	-	2.8	5.5	-	3.0	3.7	85.0	17.8	14.2	-	28.3	14.2	22.4	3.0
3	43	74.1	25.9	1.4	18.4	-	9.9	6.8	8.3	10.0	45.1	13.3	6.4	10.9	23.9	11.4	28.7	5.4
4	40	71.4	28.6	3.0	5.2	2.7	10.6	13.1	10.3	7.1	48.0	12.9	7.5	15.0	12.7	5.9	43.2	2.8
5	25	76.0	24.0	12.1	2.1	8.8	21.5	11.8	9.6	11.6	22.4	2.9	13.6	7.5	18.0	17.3	38.4	2.2
6	26	93.3	6.7	6.9	-	12.5	20.3	13.4	2.2	2.7	42.1	2.2	4.5	2.3	10.5	4.3	73.9	2.2
7	16	39.9	60.1	19.2	-	10.5	13.6	3.7	-	-	53.0	24.5	25.3	10.3	17.7	-	15.2	7.0
8	5	61.6	38.4	22.6	19.9	10.3	20.1	-	-	27.1	-	24.9	-	13.5	10.3	31.4	19.9	-
9	4	66.7	33.3	-	-	25.4	24.7	-	-	49.9	-	-	33.3	-	16.6	-	50.1	-
10	4	84.6	15.4	16.9	-	46.2	-	-	16.7	20.2	-	-	15.4	20.2	-	-	47.5	16.9
Més de 10	9	85.0	15.0	27.5	-	25.0	24.4	-	6.8	16.4	-	15.0	-	-	15.1	6.3	45.0	18.8
P.14. I QUIN TIPUS DE RELACIÓ DE PARENTIU TÉ/TENIA AMB AQUESTES PERSONES?																		
Base: No vivia sol	191	73.2	26.8	7.2	6.1	7.4	13.9	8.0	6.5	9.0	41.9	11.6	10.0	8.5	17.5	9.2	38.8	4.4
Parella	44	84.3	15.7	8.2	13.2	2.5	31.4	8.0	6.7	11.4	18.8	2.8	9.3	3.7	19.6	15.5	46.6	2.5
Fills	47	80.8	19.2	3.8	11.2	2.3	27.1	11.2	8.8	12.2	23.5	1.3	14.5	6.2	12.5	23.9	38.1	3.6
Pares	125	71.6	28.4	10.6	5.5	10.1	8.5	7.5	7.1	8.6	42.1	14.0	7.6	10.6	15.0	5.1	42.3	5.4
Avis	16	48.8	51.2	14.7	9.7	6.7	-	7.2	10.9	-	50.8	3.6	41.1	6.5	3.7	-	41.8	3.4
Germans	116	70.4	29.6	10.9	1.4	11.3	10.1	9.1	5.1	9.3	42.9	15.5	8.1	10.8	19.0	6.0	35.8	4.8
Altres familiars	19	90.5	9.5	9.7	-	5.9	45.9	9.5	6.4	7.7	14.9	6.3	3.2	3.9	18.8	14.7	47.0	6.2
Altres persones sense parentiu	6	100.0	-	9.8	-	-	-	-	-	-	90.2	-	-	-	-	-	100.0	-
P.15. I VOSTÈ DIRIA QUE EL MUNICIPI ON VIVIA ES TROBA EN UN ÀMBIT URBÀ O RURAL?																		
Base: Total	200	74.4	25.6	6.9	5.8	7.1	13.3	7.6	6.5	8.6	44.2	11.1	9.5	9.5	16.7	10.5	38.5	4.2
Àmbit urbà	163	74.9	25.1	5.5	6.2	7.1	13.7	8.3	7.6	7.5	44.1	11.1	8.1	10.5	15.2	11.5	38.7	4.9
Àmbit rural	37	71.9	28.1	12.9	4.2	7.3	11.4	4.7	1.6	13.4	44.4	10.9	15.8	5.0	23.4	6.1	37.4	1.5
P.16. LA RESIDÈNCIA ON VIVIA QUIN TIPUS D'HABITATGE ÉS?																		
Base: Total	200	74.4	25.6	6.9	5.8	7.1	13.3	7.6	6.5	8.6	44.2	11.1	9.5	9.5	16.7	10.5	38.5	4.2
Casa adossada	31	27.4	72.6	2.0	3.5	3.6	13.9	5.7	9.7	16.4	45.2	29.4	29.8	13.4	3.9	-	23.5	-
Casa aïllada	117	83.2	16.8	8.7	1.8	7.9	14.5	10.0	6.6	8.0	42.5	8.8	4.6	10.3	13.3	11.1	45.2	6.7
Pis	44	78.6	21.4	6.8	19.0	6.1	7.2	2.6	5.3	3.2	49.7	6.4	10.2	6.4	28.5	15.1	32.0	1.3
Construcció rudimentària (cabana / barraca)	8	100.0	-	-	-	-	13.7	26.6	7.3	-	17.9	34.5	-	-	-	50.8	15.8	33.4

	MOSTRA			NACIONALITAT								TEMPS D'ARRIBADA						
	TOTAL	PANEL	NOVA	PAKIS- TANESA	XINESA	MARRO- QUINA	EQUATO- RIANA	PERUANA	COLOM- BIANA	BOLI- VIANA	RESTA- MÓN	- D'UN ANY	1 FINS 2	2 FINS 3	3 FINS 4	4 FINS 5	5 FINS 10 +	DE 10
TOTAL SENSE PONDERAR	200	75.0	25.0	11.5	11.0	13.0	12.5	13.0	11.0	12.0	16.0	10.5	8.5	9.5	11.5	12.0	40.5	7.5
TOTAL PONDERAT	200	74.4	25.6	6.9	5.8	7.1	13.3	7.6	6.5	8.6	44.2	11.1	9.5	9.5	16.7	10.5	38.5	4.2
P.17. I QUANTS METRES QUADRATS TENIA?																		
Base: Total	182	80.0	20.0	7.6	6.4	7.5	14.6	7.1	6.8	7.5	42.5	6.6	8.2	10.0	17.7	11.5	41.3	4.7
Base:	182	146	36	14	12	14	27	13	12	14	77	12	15	18	32	21	75	8
Mitjana:	101.54	102.94	95.91	103.91	82.73	102.80	104.40	117.27	98.57	107.89	99.46	95.83	95.50	89.70	104.46	82.42	109.97	107.32
Desv.Típica:	33.41	33.16	33.81	29.15	31.07	29.33	27.43	23.78	29.32	33.02	37.19	34.64	37.89	40.51	34.90	37.55	23.74	32.73
Base: Total	200	74.4	25.6	6.9	5.8	7.1	13.3	7.6	6.5	8.6	44.2	11.1	9.5	9.5	16.7	10.5	38.5	4.2
20 o menys	3	100.0	-	-	-	-	-	-	-	-	100.0	-	-	100.0	-	-	-	-
Entre 21 i 40	9	70.4	29.6	-	11.3	-	-	-	-	-	88.7	-	29.6	-	29.6	35.2	5.6	-
Entre 41 i 60	16	73.8	26.2	11.1	6.5	13.5	19.7	3.6	10.9	17.7	17.0	16.2	3.4	11.0	17.0	28.0	16.9	7.3
Entre 61 i 80	23	53.0	47.0	5.3	20.8	4.8	4.7	5.1	7.8	3.1	48.4	25.0	17.3	7.3	14.4	14.7	14.2	7.1
Entre 81 i 100	28	82.3	17.7	10.6	5.6	5.8	26.4	2.1	10.5	-	39.1	1.9	6.2	9.7	1.9	4.2	76.1	-
Entre 100 i 120	23	76.0	24.0	5.2	2.3	14.2	13.9	5.1	5.1	6.2	48.0	-	12.0	14.5	22.6	12.4	38.5	-
Més de 120	88	81.4	18.6	7.5	3.0	6.2	13.3	10.7	5.4	9.8	44.1	9.8	6.8	6.8	20.0	6.6	43.5	6.5
No sap	10	32.1	67.9	-	-	5.6	-	23.8	6.0	36.5	28.1	47.3	13.2	7.3	13.2	-	18.9	-
P.18. QUANTES HABITACIONS TENIA?																		
Base: Total	200	74.4	25.6	6.9	5.8	7.1	13.3	7.6	6.5	8.6	44.2	11.1	9.5	9.5	16.7	10.5	38.5	4.2
Base:	200	149	51	14	12	14	27	15	13	17	88	22	19	19	33	21	77	8
Mitjana:	7.95	8.29	6.93	10.65	5.64	8.77	8.80	8.00	7.91	7.92	7.44	6.41	7.32	7.05	8.62	6.63	8.57	10.22
Desv.Típica:	4.66	5.26	1.69	8.79	1.99	7.59	6.60	2.59	2.86	3.21	2.70	1.27	2.00	3.04	6.16	3.14	4.57	9.50
1	3	100.0	-	-	-	-	-	-	-	-	100.0	-	-	100.0	-	-	-	-
2	1	100.0	-	-	-	-	-	100.0	-	-	-	-	-	-	100.0	-	-	-
3	7	85.5	14.5	-	14.5	-	-	-	-	9.8	75.7	14.5	-	-	37.9	9.8	37.9	-
4	11	78.8	21.2	11.3	24.8	10.3	10.0	5.5	5.5	6.7	25.9	5.6	10.6	5.0	5.0	52.1	11.7	10.1
5	25	77.1	22.9	7.3	12.9	11.1	17.3	4.8	9.6	14.6	22.5	18.1	4.8	2.9	27.6	13.2	28.7	4.6
6	32	70.1	29.9	3.7	6.5	5.0	22.9	5.4	7.3	6.6	42.5	2.2	18.9	8.8	5.7	13.8	50.7	-
7	32	43.3	56.7	1.9	1.6	8.5	9.9	5.5	3.7	-	68.9	39.6	12.1	5.0	8.6	1.7	29.4	3.6
8	22	64.4	35.6	10.8	2.4	7.3	-	15.7	10.6	16.1	37.2	11.7	6.4	20.1	18.2	2.6	30.5	10.4
9	10	88.8	11.2	-	5.3	5.5	10.7	17.6	11.8	21.5	27.7	-	5.9	5.3	7.2	23.7	57.9	-
10	25	84.2	15.8	7.2	4.2	8.7	21.2	9.3	2.4	2.9	44.1	-	15.8	16.2	13.2	8.8	41.5	4.5
11 a 20	30	95.2	4.8	14.0	-	3.6	10.6	5.8	7.9	11.9	46.0	-	2.4	4.8	31.6	4.4	53.1	3.8
+ de 20	2	100.0	-	27.1	-	24.7	48.1	-	-	-	-	-	-	-	27.1	-	48.1	24.7
P.19. I ES TRACTA D'UNA PROPIETAT FAMILIAR O PAGAVEN LLOGUER?																		
Base: Total	200	74.4	25.6	6.9	5.8	7.1	13.3	7.6	6.5	8.6	44.2	11.1	9.5	9.5	16.7	10.5	38.5	4.2
Propietat	162	73.1	26.9	7.8	5.2	7.4	13.1	7.6	5.8	7.1	46.0	11.3	10.9	8.5	15.7	9.8	38.8	4.9
Lloguer	34	79.6	20.4	3.5	9.4	6.5	15.7	6.9	10.5	14.8	32.7	9.1	3.8	7.4	21.8	14.9	41.3	1.6
Cedida / deixada	3	79.4	20.6	-	-	-	-	-	-	20.6	79.4	20.6	-	79.4	-	-	-	-
Altres	1	100.0	-	-	-	-	-	100.0	-	-	-	-	-	-	100.0	-	-	-

	MOSTRA			NACIONALITAT								TEMPS D'ARRIBADA						
	TOTAL	PANEL	NOVA	PAKIS- TANESA	XINESA	MARRO- QUINA	EQUATO- RIANA	PERUANA	COLOM- BIANA	BOLI- VIANA	RESTA- MÓN	- D'UN ANY	1 FINS 2	2 FINS 3	3 FINS 4	4 FINS 5	5 FINS 10 +	DE 10
TOTAL SENSE PONDERAR	200	75.0	25.0	11.5	11.0	13.0	12.5	13.0	11.0	12.0	16.0	10.5	8.5	9.5	11.5	12.0	40.5	7.5
TOTAL PONDERAT	200	74.4	25.6	6.9	5.8	7.1	13.3	7.6	6.5	8.6	44.2	11.1	9.5	9.5	16.7	10.5	38.5	4.2
P.20. DIGUI'M SI DISPOSAVEN DELS SEGÜENTS EQUIPAMENTS A L'HABITATGE ON VIVIA ABANS D'EMIGRAR																		
P20.A. AIGUA CORRENT																		
Base: Total	200	74.4	25.6	6.9	5.8	7.1	13.3	7.6	6.5	8.6	44.2	11.1	9.5	9.5	16.7	10.5	38.5	4.2
Sí	191	73.8	26.2	6.3	6.1	6.6	13.4	7.7	6.8	8.3	44.9	11.2	9.7	10.0	17.2	10.6	37.7	3.5
No	9	86.4	13.6	19.4	-	17.7	11.5	6.3	-	15.4	29.8	7.7	5.9	-	6.3	7.7	53.6	18.8
P20.B. ELECTRICITAT																		
Base: Total	200	74.4	25.6	6.9	5.8	7.1	13.3	7.6	6.5	8.6	44.2	11.1	9.5	9.5	16.7	10.5	38.5	4.2
Sí	199	74.5	25.5	6.9	5.8	6.9	13.4	7.3	6.5	8.6	44.5	11.1	9.3	9.5	16.5	10.6	38.7	4.3
No	1	51.7	48.3	-	-	48.3	-	51.7	-	-	-	-	48.3	-	51.7	-	-	-
P20.C. GAS																		
Base: Total	200	74.4	25.6	6.9	5.8	7.1	13.3	7.6	6.5	8.6	44.2	11.1	9.5	9.5	16.7	10.5	38.5	4.2
Sí	155	74.6	25.4	6.2	5.8	4.6	12.3	7.2	7.2	6.9	49.8	12.0	8.1	9.8	16.9	11.3	39.0	3.0
No	45	73.7	26.3	9.4	5.9	15.9	16.6	9.1	4.0	14.4	24.7	7.7	14.6	8.6	16.1	7.7	36.6	8.7
P20.D. TELEVISIÓ																		
Base: Total	200	74.4	25.6	6.9	5.8	7.1	13.3	7.6	6.5	8.6	44.2	11.1	9.5	9.5	16.7	10.5	38.5	4.2
Sí	193	74.2	25.8	6.5	6.0	7.1	13.7	7.6	6.7	8.1	44.3	11.4	9.1	9.8	17.0	10.8	37.7	4.1
No	7	78.0	22.0	18.4	-	8.4	-	9.0	-	22.0	42.3	-	22.0	-	9.0	-	59.9	9.2
P20.E. TELÈFON																		
Base: Total	200	74.4	25.6	6.9	5.8	7.1	13.3	7.6	6.5	8.6	44.2	11.1	9.5	9.5	16.7	10.5	38.5	4.2
Sí	162	74.3	25.7	5.9	7.2	6.1	13.1	8.3	8.0	3.5	47.8	10.2	9.7	8.7	19.1	8.3	40.2	3.9
No	38	74.7	25.3	11.0	-	11.5	13.9	4.6	-	30.0	29.0	14.8	8.6	12.9	6.7	19.9	31.3	5.9
P20.F. ORDINADOR																		
Base: Total	200	74.4	25.6	6.9	5.8	7.1	13.3	7.6	6.5	8.6	44.2	11.1	9.5	9.5	16.7	10.5	38.5	4.2
Sí	90	77.3	22.7	5.3	9.4	.6	8.3	6.5	6.6	4.8	58.5	10.2	8.8	10.7	23.1	8.1	35.8	3.3
No	110	72.0	28.0	8.2	2.9	12.4	17.4	8.5	6.4	11.7	32.6	11.8	10.1	8.5	11.5	12.4	40.7	5.0

	MOSTRA			NACIONALITAT								TEMPS D'ARRIBADA						
	TOTAL	PANEL	NOVA	PAKIS- TANESA	XINESA	MARRO- QUINA	EQUATO- RIANA	PERUANA	COLOM- BIANA	BOLI- VIANA	RESTA- MÓN	- D'UN ANY	1 FINS 2	2 FINS 3	3 FINS 4	4 FINS 5	5 FINS 10 +	DE 10
TOTAL SENSE PONDERAR	200	75.0	25.0	11.5	11.0	13.0	12.5	13.0	11.0	12.0	16.0	10.5	8.5	9.5	11.5	12.0	40.5	7.5
TOTAL PONDERAT	200	74.4	25.6	6.9	5.8	7.1	13.3	7.6	6.5	8.6	44.2	11.1	9.5	9.5	16.7	10.5	38.5	4.2
P20.G. INTERNET																		
Base: Total	200	74.4	25.6	6.9	5.8	7.1	13.3	7.6	6.5	8.6	44.2	11.1	9.5	9.5	16.7	10.5	38.5	4.2
Sí	60	78.2	21.8	6.0	12.3	.9	5.3	8.7	6.9	4.8	55.1	3.9	13.1	9.3	29.0	5.8	37.0	1.9
No	140	72.7	27.3	7.3	3.0	9.8	16.7	7.1	6.3	10.2	39.5	14.1	8.0	9.6	11.5	12.5	39.1	5.2
P20.H. ANTENA PARABÒLICA O CABLE																		
Base: Total	200	74.4	25.6	6.9	5.8	7.1	13.3	7.6	6.5	8.6	44.2	11.1	9.5	9.5	16.7	10.5	38.5	4.2
Sí	103	77.4	22.6	4.6	7.6	6.9	11.3	5.6	9.7	3.5	50.7	6.4	10.8	8.7	19.5	8.2	43.7	2.7
No	96	71.4	28.6	9.4	3.3	7.4	15.5	9.7	3.1	14.2	37.4	15.6	8.2	10.4	13.9	13.0	33.0	5.9
No sap	1	-	100.0	-	100.0	-	-	-	-	-	-	100.0	-	-	-	-	-	-
P.21. COM DEFINIRIA EL SEU NIVELL D'ESTUDIS?																		
Base: Total	200	74.4	25.6	6.9	5.8	7.1	13.3	7.6	6.5	8.6	44.2	11.1	9.5	9.5	16.7	10.5	38.5	4.2
No té estudis / no va anar a escola	4	24.8	75.2	-	-	37.2	-	-	-	-	62.8	-	75.2	-	-	-	-	24.8
Estudis bàsics	27	67.5	32.5	17.5	9.6	19.9	7.8	8.5	10.8	15.7	10.1	23.7	2.2	8.7	6.9	4.6	43.7	10.1
Estudis mitjans	100	72.8	27.2	6.0	6.3	6.0	22.3	9.9	3.5	10.0	35.9	8.9	10.6	10.5	12.5	8.9	46.4	2.3
Estudis universitaris	68	82.6	17.4	4.4	3.9	1.6	3.1	4.3	9.5	4.2	69.0	9.9	6.7	8.9	27.9	15.9	27.3	3.5
P.22. PER QUIN MOTIU NO VA ANAR A ESCOLA?																		
Base: No va anar a l'escola	4	24.8	75.2	-	-	37.2	-	-	-	-	62.8	-	75.2	-	-	-	-	24.8
Manca de recursos econòmics	4	24.8	75.2	-	-	37.2	-	-	-	-	62.8	-	75.2	-	-	-	-	24.8
P.23. SAP LLEGIR I ESCRIURE?																		
Base: No va anar a l'escola	4	24.8	75.2	-	-	37.2	-	-	-	-	62.8	-	75.2	-	-	-	-	24.8
Sí	3	-	100.0	-	-	-	-	-	-	-	100.0	-	100.0	-	-	-	-	-
No	2	66.7	33.3	-	-	100.0	-	-	-	-	-	-	33.3	-	-	-	-	66.7
P.24. QUI LI VA ENSENYAR?																		
Base: No va anar a l'escola i sap llegir i escriure	3	-	100.0	-	-	-	-	-	-	-	100.0	-	100.0	-	-	-	-	-
Altres	3	-	100.0	-	-	-	-	-	-	-	100.0	-	100.0	-	-	-	-	-

	MOSTRA			NACIONALITAT								TEMPS D'ARRIBADA						
	TOTAL	PANEL	NOVA	PAKIS- TANESA	XINESA	MARRO- QUINA	EQUATO- RIANA	PERUANA	COLOM- BIANA	BOLI- VIANA	RESTA- MÓN	- D'UN ANY	1 FINS 2	2 FINS 3	3 FINS 4	4 FINS 5	5 FINS 10 +	DE 10
TOTAL SENSE PONDERAR	200	75.0	25.0	11.5	11.0	13.0	12.5	13.0	11.0	12.0	16.0	10.5	8.5	9.5	11.5	12.0	40.5	7.5
TOTAL PONDERAT	200	74.4	25.6	6.9	5.8	7.1	13.3	7.6	6.5	8.6	44.2	11.1	9.5	9.5	16.7	10.5	38.5	4.2
P.25. I QUAN VA APRENDRE?																		
Base: No va anar a l'escola i sap llegir i escriure	3	-	100.0	-	-	-	-	-	-	-	100.0	-	100.0	-	-	-	-	-
A Espanya	3	-	100.0	-	-	-	-	-	-	-	100.0	-	100.0	-	-	-	-	-
P.26. A QUANTES ESCOLES VA ANAR ABANS DE LA UNIVERSITAT?																		
Base: Va anar a l'escola	196	75.5	24.5	7.1	5.9	6.4	13.6	7.8	6.6	8.8	43.8	11.3	8.0	9.7	17.1	10.7	39.3	3.8
Base:	196	148	48	14	12	13	27	15	13	17	86	22	16	19	33	21	77	7
Mitjana:	2.59	2.48	2.91	2.74	3.00	2.22	2.24	2.31	2.95	2.50	2.68	2.25	3.88	2.89	2.29	2.31	2.61	1.94
Desv.Típica:	1.33	.95	2.08	2.00	1.98	.83	.65	.82	.93	1.08	1.42	1.01	2.98	1.21	.82	.65	1.02	1.00
1	22	75.9	24.1	13.8	9.7	12.5	4.9	8.0	-	13.1	38.0	20.8	3.3	-	20.4	5.2	34.9	15.4
2	92	73.2	26.8	4.5	4.0	5.3	21.9	9.5	5.1	7.8	41.9	11.8	9.3	10.1	19.8	14.4	32.7	1.9
3	52	82.7	17.3	8.1	7.1	8.4	6.1	5.6	10.2	6.9	47.7	9.0	1.0	9.8	14.1	10.5	52.3	3.3
4	22	85.3	14.7	8.2	-	2.5	9.7	8.0	8.1	13.1	50.4	3.3	11.4	15.9	15.3	4.9	46.6	2.7
5	2	24.4	75.6	-	21.7	-	-	-	48.7	29.5	-	53.9	-	21.7	-	-	24.4	-
6	1	100.0	-	-	100.0	-	-	-	-	-	-	-	-	-	-	-	100.0	-
8	1	50.0	50.0	-	100.0	-	-	-	-	-	-	-	-	50.0	-	-	50.0	-
9	3	-	100.0	-	-	-	-	-	-	-	100.0	-	100.0	-	-	-	-	-
11	1	-	100.0	100.0	-	-	-	-	-	-	-	-	100.0	-	-	-	-	-
P.27. L'ESCOLA A LA QUE VA ANAR...																		
P.27-1. ERA PÚBLICA O PRIVADA?																		
Base: Va anar a l'escola	196	75.5	24.5	7.1	5.9	6.4	13.6	7.8	6.6	8.8	43.8	11.3	8.0	9.7	17.1	10.7	39.3	3.8
Pública	155	76.7	23.3	7.7	7.1	8.1	13.7	6.8	7.2	10.2	39.2	12.5	5.4	9.0	16.9	9.5	42.8	4.0
Privada	83	74.5	25.5	2.2	1.3	-	12.8	9.8	11.4	6.0	56.5	9.8	10.3	10.2	16.3	14.9	36.4	2.1
P.27-2. ERA MIXTA O NOMÉS DE NENS/NENES?																		
Base: Va anar a l'escola	196	75.5	24.5	7.1	5.9	6.4	13.6	7.8	6.6	8.8	43.8	11.3	8.0	9.7	17.1	10.7	39.3	3.8
Mixta	170	74.4	25.6	3.5	6.5	7.1	13.2	6.6	7.0	8.9	47.3	12.1	8.9	9.4	16.6	8.1	41.9	3.0
Només de nens/nenes	59	79.4	20.6	14.1	.9	1.8	21.5	14.8	13.9	9.7	23.3	10.6	4.2	14.9	14.7	16.8	31.8	7.0
P.27-3. ERA LAICA O RELIGIOSA?																		
Base: Va anar a l'escola	196	75.5	24.5	7.1	5.9	6.4	13.6	7.8	6.6	8.8	43.8	11.3	8.0	9.7	17.1	10.7	39.3	3.8
Laica	148	74.7	25.3	7.7	7.8	7.0	16.5	6.7	5.2	6.3	42.8	11.7	7.5	9.7	12.8	9.8	45.0	3.4
Religiosa	75	80.7	19.3	3.2	.7	2.9	4.3	8.6	13.4	11.5	55.4	10.9	7.0	7.0	26.6	14.0	29.1	5.4



	MOSTRA		NACIONALITAT									TEMPS D'ARRIBADA						
	TOTAL	PANEL	NOVA	PAKIS- TANESA	XINESA	MARRO- QUINA	EQUATO- RIANA	PERUANA	COLOM- BIANA	BOLI- VIANA	RESTA- MÓN	- D'UN ANY	1 FINS 2	2 FINS 3	3 FINS 4	4 FINS 5	5 FINS 10 +	DE 10
TOTAL SENSE PONDERAR	200	75.0	25.0	11.5	11.0	13.0	12.5	13.0	11.0	12.0	16.0	10.5	8.5	9.5	11.5	12.0	40.5	7.5
TOTAL PONDERAT	200	74.4	25.6	6.9	5.8	7.1	13.3	7.6	6.5	8.6	44.2	11.1	9.5	9.5	16.7	10.5	38.5	4.2
P.28. FINS QUINA EDAT VA ESTUDIAR?																		
Base: Va anar a l'escola	196	75.5	24.5	7.1	5.9	6.4	13.6	7.8	6.6	8.8	43.8	11.3	8.0	9.7	17.1	10.7	39.3	3.8
Base:	194	146	48	13	11	13	27	15	13	17	86	22	16	19	33	21	77	6
Mitjana:	21.60	22.34	19.35	18.09	17.67	17.70	20.52	20.04	23.59	19.63	23.94	20.62	18.82	20.40	24.51	22.12	21.39	21.15
Desv.Típica:	5.35	5.60	3.67	4.02	2.83	4.90	5.07	3.11	7.64	4.23	4.68	4.54	2.19	3.84	4.68	5.03	5.80	8.31
Fins als 16 anys	24	61.4	38.6	15.0	13.2	20.5	13.3	7.3	7.4	11.9	11.5	17.2	14.0	7.5	4.9	5.3	44.1	7.0
Entre 17 i 20 anys	68	62.7	37.3	10.6	9.3	5.6	20.4	8.6	3.5	9.5	32.5	11.3	14.5	13.4	7.6	11.4	40.2	1.6
Entre 21 i 24 anys	46	81.4	18.6	2.6	3.4	5.9	9.3	15.3	9.0	12.5	42.0	13.3	4.1	10.0	21.7	10.4	35.4	5.0
25 i més anys	57	91.5	8.5	2.1	-	1.9	9.4	1.0	8.4	3.8	73.3	7.4	1.1	6.2	30.3	12.7	40.3	2.1
No sap	1	100.0	-	53.2	46.8	-	-	-	-	-	-	-	-	-	-	-	-	100.0
P.29. QUINS TIPUS D'ESTUDIS MITJANS TÉ?																		
Base: Té estudis mitjans	100	72.8	27.2	6.0	6.3	6.0	22.3	9.9	3.5	10.0	35.9	8.9	10.6	10.5	12.5	8.9	46.4	2.3
Secundària	9	94.4	5.6	-	16.8	-	33.9	12.4	-	7.6	29.3	-	-	5.6	7.6	6.2	80.6	-
Batxillerat	46	63.3	36.7	9.1	10.3	8.3	16.1	10.1	3.8	12.4	29.9	17.9	12.9	7.2	13.6	13.2	32.9	2.4
Tècnics (secretariat, administratiu)	5	77.5	22.5	12.7	-	-	22.5	24.7	25.0	15.1	-	-	-	37.6	-	12.4	50.0	-
Tècnics (electrònica, mecànica)	11	86.7	13.3	-	-	5.1	19.7	10.8	-	13.3	51.1	-	6.6	6.6	-	-	86.7	-
Infermeria	2	100.0	-	-	-	-	45.0	24.7	-	30.3	-	-	-	30.3	-	-	45.0	24.7
Informàtica	3	-	100.0	-	-	-	-	-	-	-	100.0	-	-	100.0	-	-	-	-
Altres tècnics	11	59.2	40.8	10.9	-	4.9	28.9	-	5.3	-	50.0	5.4	35.4	-	-	-	59.2	-
Universitaris sense finalitzar	13	100.0	-	-	-	8.6	33.4	9.2	-	5.6	43.3	-	-	5.6	43.3	12.9	33.6	4.6
P.30. QUINS TIPUS D'ESTUDIS UNIVERSITARIS TÉ?																		
Base: Té estudis universitaris	68	82.6	17.4	4.4	3.9	1.6	3.1	4.3	9.5	4.2	69.0	9.9	6.7	8.9	27.9	15.9	27.3	3.5
Ciències de l'educació	9	65.1	34.9	6.4	5.6	-	-	-	-	-	88.0	-	29.3	5.6	29.3	29.3	-	6.4
Ciències experimentals i matemàtiques	3	84.0	16.0	-	16.0	-	-	-	-	-	84.0	16.0	-	84.0	-	-	-	-
Enginyeries	11	94.8	5.2	-	-	-	-	5.1	15.6	6.3	72.9	-	5.2	-	48.6	35.8	5.2	5.2
Ciències humanes i socials	7	100.0	-	8.9	-	-	-	8.7	-	-	82.3	-	-	-	8.7	-	91.3	-
Ciències jurídiques, econòmiques i socials	25	84.2	15.8	4.8	-	4.4	8.5	2.3	18.9	5.7	55.3	11.1	4.8	11.1	29.5	15.9	25.3	2.4
Ciències de la salut	12	70.6	29.4	5.1	8.9	-	-	9.9	-	6.1	70.1	29.4	-	-	23.4	-	42.3	4.9
Carrera militar	1	100.0	-	-	100.0	-	-	-	-	-	-	-	-	-	-	-	100.0	-

	MOSTRA		NACIONALITAT									TEMPS D'ARRIBADA						
	TOTAL	PANEL	NOVA	PAKIS- TANESA	XINESA	MARRO- QUINA	EQUATO- RIANA	PERUANA	COLOM- BIANA	BOLI- VIANA	RESTA- MÓN	- D'UN ANY	1 FINS 2	2 FINS 3	3 FINS 4	4 FINS 5	5 FINS 10 +	DE 10
TOTAL SENSE PONDERAR	200	75.0	25.0	11.5	11.0	13.0	12.5	13.0	11.0	12.0	16.0	10.5	8.5	9.5	11.5	12.0	40.5	7.5
TOTAL PONDERAT	200	74.4	25.6	6.9	5.8	7.1	13.3	7.6	6.5	8.6	44.2	11.1	9.5	9.5	16.7	10.5	38.5	4.2
P.31. EM PODRIA DIR A QUINA UNIVERSITAT I CIUTAT ELS VA CURSAR?																		
Base: Té estudis universitaris	68	82.6	17.4	4.4	3.9	1.6	3.1	4.3	9.5	4.2	69.0	9.9	6.7	8.9	27.9	15.9	27.3	3.5
Col·legi de medecina de Tienjin	1	100.0	-	-	47.4	-	-	52.6	-	-	-	-	-	-	-	52.6	47.4	-
Univ. del Valle Cali	1	100.0	-	-	-	-	-	-	100.0	-	-	-	-	-	-	-	100.0	-
Univ. Autònoma de Barcelona	2	100.0	-	-	-	-	-	33.1	66.9	-	-	-	-	-	33.1	-	33.5	33.5
Univ. Catòlica Boliviana / Cochabamba	1	100.0	-	-	-	-	-	-	-	100.0	-	-	-	-	-	100.0	-	-
Univ. Repub. Oriental de l'Uruguay / Montevideo	3	100.0	-	-	-	-	-	-	-	-	100.0	-	-	-	-	-	100.0	-
Univ. Garcilaso de la Vega / Lima	1	100.0	-	-	-	-	-	100.0	-	-	-	-	-	-	100.0	-	-	-
Univ. de Karachi	1	100.0	-	100.0	-	-	-	-	-	-	-	-	-	-	-	-	100.0	-
Univ. Coop. de Colòmbia / Bucaramanga	1	100.0	-	-	-	-	-	-	100.0	-	-	-	-	-	-	-	100.0	-
Univ. de Buenos Aires	9	68.9	31.1	-	-	-	-	6.6	-	-	93.4	31.1	-	-	31.1	-	31.1	6.6
Univ. Estatal de Guayaquil	2	100.0	-	-	-	-	100.0	-	-	-	-	-	-	-	-	100.0	-	-
Univ. Nac. Pedro Ruiz Gallo / Lambayaque	1	100.0	-	-	-	-	-	100.0	-	-	-	-	-	-	-	-	100.0	-
Univ. de Chile / Santiago	3	100.0	-	-	-	-	-	-	17.6	-	82.4	-	-	-	-	82.4	17.6	-
Univ. de Punjab / Lahore	1	100.0	-	100.0	-	-	-	-	-	-	-	-	-	-	-	-	50.0	50.0
Univ. de Yaounde	3	100.0	-	-	-	-	-	-	-	-	100.0	-	-	100.0	-	-	-	-
Univ. de Yerevan	3	100.0	-	-	-	-	-	-	-	-	100.0	-	-	-	100.0	-	-	-
Univ. Andrés Bello / Santiago	6	100.0	-	-	-	-	-	-	-	-	100.0	-	-	-	50.0	-	50.0	-
Univ. de la Paz	1	100.0	-	-	-	-	-	-	-	100.0	-	-	-	-	-	100.0	-	-
Univ. de Rosario	3	100.0	-	-	-	-	-	-	-	-	100.0	-	-	-	100.0	-	-	-
Univ. Huai Ying	1	100.0	-	-	100.0	-	-	-	-	-	-	-	-	-	-	-	100.0	-
Univ. de medecina de Shangdong	1	100.0	-	-	100.0	-	-	-	-	-	-	-	-	-	-	-	100.0	-
Univ. del Nord / Barranquilla	1	100.0	-	-	-	-	-	-	100.0	-	-	-	-	-	-	100.0	-	-
Univ. de Zuila / Maracaibo	3	100.0	-	-	-	-	-	-	-	-	-	100.0	-	-	-	-	-	-
Univ. Nacional de la Plata	3	100.0	-	-	-	-	-	-	-	-	-	100.0	-	-	-	-	-	-
Univ. Abdelmalek el Saadi / Tànger	1	100.0	-	-	-	100.0	-	-	-	-	-	-	-	-	-	100.0	-	-
Univ. Central de Venezuela / Caracas	3	100.0	-	-	-	-	-	-	-	-	-	100.0	-	-	-	100.0	-	-
Univ. Sao Paolo	3	100.0	-	-	-	-	-	-	-	-	100.0	-	-	-	-	-	100.0	-
Centro Estudios univ. Córdoba (Argentina)	3	100.0	-	-	-	-	-	-	-	-	100.0	-	-	-	100.0	-	-	-
Agha Khan Universitat / Karachi	1	100.0	-	-	-	-	-	-	-	100.0	-	-	-	-	100.0	-	-	-
Hamdard University / Islamabad	1	100.0	-	-	-	100.0	-	-	-	-	-	-	-	-	100.0	-	-	-
Univ. Santiago de Cali	1	100.0	-	-	-	-	-	-	100.0	-	-	-	-	-	-	-	50.0	50.0
Univ. de La Habana	1	100.0	-	-	-	-	-	-	100.0	-	-	-	-	-	-	-	-	100.0
Univ. del Cauca / Popayán	1	100.0	-	-	-	-	-	-	100.0	-	-	-	-	-	-	-	100.0	-
Univ. Nacional Pedro Henríquez Ureña / Santo Domingo	3	-	100.0	-	-	-	-	-	-	-	100.0	-	100.0	-	-	-	-	-
Univ. Autònoma Tomás Frías / Potosí	1	-	100.0	-	-	-	-	-	-	100.0	-	100.0	-	-	-	-	-	-
Univ. Fundema / Manizales	1	-	100.0	-	-	-	-	-	100.0	-	-	-	100.0	-	-	-	-	-

	MOSTRA			NACIONALITAT								TEMPS D'ARRIBADA						
	TOTAL	PANEL	NOVA	PAKIS- TANESA	XINESA	MARRO- QUINA	EQUATO- RIANA	PERUANA	COLOM- BIANA	BOLI- VIANA	RESTA- MÓN	- D'UN ANY	1 FINS 2	2 FINS 3	3 FINS 4	4 FINS 5	5 FINS 10 +	DE 10
TOTAL SENSE PONDERAR	200	75.0	25.0	11.5	11.0	13.0	12.5	13.0	11.0	12.0	16.0	10.5	8.5	9.5	11.5	12.0	40.5	7.5
TOTAL PONDERAT	200	74.4	25.6	6.9	5.8	7.1	13.3	7.6	6.5	8.6	44.2	11.1	9.5	9.5	16.7	10.5	38.5	4.2
P.31. EM PODRIA DIR A QUINA UNIVERSITAT I CIUTAT ELS VA CURSAR?																		
Base: Té estudis universitaris	68	82.6	17.4	4.4	3.9	1.6	3.1	4.3	9.5	4.2	69.0	9.9	6.7	8.9	27.9	15.9	27.3	3.5
Quingdao Ocean University	1	-	100.0	-	100.0	-	-	-	-	-	-	100.0	-	-	-	-	-	-
Institut of Liverfhip / Pakistán	1	-	100.0	100.0	-	-	-	-	-	-	-	-	100.0	-	-	-	-	-
Univ. Shanghai	1	-	100.0	-	100.0	-	-	-	-	-	-	-	-	100.0	-	-	-	-
Univ. Santa María de Caracas	1	-	100.0	-	-	-	-	-	100.0	-	-	-	100.0	-	-	-	-	-
Univ. de Sargodha / Pakistán	1	100.0	-	100.0	-	-	-	-	-	-	-	-	-	-	-	-	100.0	-
Universidad Iberoamericana - México D.F.	3	-	100.0	-	-	-	-	-	-	-	100.0	100.0	-	-	-	-	-	-
P.32. HA HOMOLOGAT EL SEU TÍTOL?																		
Base: Té estudis universitaris	200	74.4	25.6	6.9	5.8	7.1	13.3	7.6	6.5	8.6	44.2	11.1	9.5	9.5	16.7	10.5	38.5	4.2
Sí, l'he homologat	15	100.0	-	-	-	3.8	-	4.0	16.3	-	76.0	-	-	19.0	23.0	7.8	46.1	4.1
No, però ho he intentat / està en tràmit	13	100.0	-	-	-	4.1	-	4.4	8.8	-	82.7	-	-	-	45.4	-	50.2	4.4
No, però ho intentaré en el futur	24	58.4	41.6	5.0	-	-	4.4	-	4.9	5.9	79.9	22.8	18.8	11.4	25.8	18.8	2.5	-
No l'he homologat ni ho intentarà	13	86.0	14.0	14.2	20.9	-	8.4	9.3	14.0	11.3	21.9	9.8	-	4.2	-	40.6	36.0	9.4
El títol és espanyol	3	100.0	-	-	-	-	-	17.5	-	-	82.5	-	-	-	100.0	-	-	-
No té titulació universitària	132	70.1	29.9	8.2	6.8	9.9	18.6	9.3	4.9	10.9	31.4	11.6	11.0	9.8	10.9	7.7	44.3	4.6
P.33. A QUINA EDAT VA COMENÇAR A TREBALLAR?																		
Base: Total	200	74.4	25.6	6.9	5.8	7.1	13.3	7.6	6.5	8.6	44.2	11.1	9.5	9.5	16.7	10.5	38.5	4.2
Base:	182	140	42	11	8	9	27	13	13	16	83	21	15	15	32	20	74	6
Mitjana:	18.03	18.41	16.75	19.58	19.50	16.35	17.08	16.70	18.82	15.61	18.73	15.34	17.99	19.20	18.62	19.91	17.99	15.76
Desv.Típica:	4.56	4.29	5.15	3.59	3.61	5.68	3.80	5.01	4.92	5.12	4.23	5.06	5.35	3.74	3.66	5.10	4.22	3.35
Menys de 16 anys	53	62.0	38.0	4.6	1.0	9.3	18.2	11.1	6.7	17.7	31.5	19.3	15.4	5.9	10.2	7.0	39.1	3.2
Entre 16 i 18 anys	55	86.0	14.0	4.4	6.7	4.0	13.5	6.4	9.7	5.2	50.2	10.5	2.2	7.6	18.1	7.9	46.4	7.3
Entre 19 i 24 anys	60	78.4	21.6	9.0	6.1	1.8	14.2	4.9	2.9	6.0	55.1	8.4	7.8	12.2	24.9	12.3	34.4	-
25 i més anys	14	91.3	8.7	8.8	3.9	8.0	7.8	8.6	17.3	5.2	40.5	-	8.7	-	9.2	32.3	49.7	-
No havia treballat mai	18	47.8	52.2	13.4	14.7	27.4	-	9.8	-	4.0	30.8	6.2	21.7	24.3	10.4	6.3	18.7	12.5
No sap	1	100.0	-	-	100.0	-	-	-	-	-	-	-	-	-	-	-	-	100.0

	MOSTRA		NACIONALITAT									TEMPS D'ARRIBADA						
	TOTAL	PANEL	NOVA	PAKIS- TANESA	XINESA	MARRO- QUINA	EQUATO- RIANA	PERUANA	COLOM- BIANA	BOLI- VIANA	RESTA- MÓN	- D'UN ANY	1 FINS 2	2 FINS 3	3 FINS 4	4 FINS 5	5 FINS 10 +	DE 10
TOTAL SENSE PONDERAR	200	75.0	25.0	11.5	11.0	13.0	12.5	13.0	11.0	12.0	16.0	10.5	8.5	9.5	11.5	12.0	40.5	7.5
TOTAL PONDERAT	200	74.4	25.6	6.9	5.8	7.1	13.3	7.6	6.5	8.6	44.2	11.1	9.5	9.5	16.7	10.5	38.5	4.2
P.34. I QUIN VA SER EL PRIMER TREBALL QUE VA TENIR?																		
Base: Havia treballat abans	182	76.9	23.1	6.3	4.6	5.1	14.7	7.4	7.2	9.1	45.7	11.6	8.3	8.1	17.4	10.9	40.5	3.2
Professionals de les ciències naturals i la sanitat, associats a titulacions de 2n i 3r cicle universitari	4	100.0	-	-	23.9	-	-	-	13.4	-	62.7	-	-	-	-	62.7	37.3	-
Professionals de l'ensenyament associats a titulacions de 2n i 3r cicle universitari	4	86.4	13.6	-	13.6	-	-	-	15.2	-	71.2	13.6	-	71.2	-	-	15.2	-
Professionals de l'organització d'empreses i professionals de les ciències socials i humanes, associats a titulacions de 2n i 3r cicle universitari	6	100.0	-	-	-	-	-	9.6	-	-	90.4	-	-	-	9.6	-	90.4	-
Escriptors, artistes i altres professionals, associats a titulacions de 2n i 3r cicle universitari, i similars	1	100.0	-	-	-	-	-	-	100.0	-	-	-	-	-	-	-	-	100.0
Professionals de les ciències físiques, químiques, matemàtiques, l'enginyeria i similars, associats a titulacions de 1r cicle universitari	3	100.0	-	-	-	-	-	-	-	-	100.0	-	-	-	-	100.0	-	-
Professionals de les ciències naturals i la sanitat, associats a titulacions de 1r cicle universitari, llevat dels òptics, els fisioterapeutes i similars	1	100.0	-	-	-	-	-	100.0	-	-	-	-	-	-	-	-	100.0	-
Professionals de l'ensenyament associats a titulacions de 1r cicle universitari	3	-	100.0	-	-	-	-	-	-	-	100.0	-	100.0	-	-	-	-	-
Tècnics en ciències físiques, químiques i enginyeria	3	100.0	-	-	-	-	-	17.5	-	-	82.5	-	-	-	82.5	17.5	-	-
Professionals de suport d'operacions financeres i comercials	3	100.0	-	-	-	-	-	-	-	-	100.0	-	-	-	-	-	100.0	-
Professionals de suport de gestió administrativa	4	100.0	-	-	-	-	84.4	-	15.6	-	-	-	-	-	-	56.3	43.7	-
Altres tècnics i professionals de suport	3	100.0	-	-	-	-	62.1	17.0	-	20.9	-	-	-	-	20.9	-	79.1	-
Empleats de serveis comptables, financers i serveis de suport a la producció i el transport	2	31.6	68.4	31.6	-	-	-	30.7	-	37.7	-	37.7	30.7	-	-	-	31.6	-
Empleats de biblioteques, serveis de correus i similars	1	100.0	-	-	-	-	-	-	100.0	-	-	-	-	-	-	-	100.0	-

	MOSTRA		NACIONALITAT									TEMPS D'ARRIBADA						
	TOTAL	PANEL	NOVA	PAKIS- TANESA	XINESA	MARRO- QUINA	EQUATO- RIANA	PERUANA	COLOM- BIANA	BOLI- VIANA	RESTA- MÓN	- D'UN ANY	1 FINS 2	2 FINS 3	3 FINS 4	4 FINS 5	5 FINS 10	+ DE 10
TOTAL SENSE PONDERAR	200	75.0	25.0	11.5	11.0	13.0	12.5	13.0	11.0	12.0	16.0	10.5	8.5	9.5	11.5	12.0	40.5	7.5
TOTAL PONDERAT	200	74.4	25.6	6.9	5.8	7.1	13.3	7.6	6.5	8.6	44.2	11.1	9.5	9.5	16.7	10.5	38.5	4.2
P.34. I QUIN VA SER EL PRIMER TREBALL QUE VA TENIR?																		
Base: Havia treballat abans	182	76.9	23.1	6.3	4.6	5.1	14.7	7.4	7.2	9.1	45.7	11.6	8.3	8.1	17.4	10.9	40.5	3.2
Auxiliars administratius sense tasques d'atenció al públic no classificats en altres apartats	8	53.6	46.4	-	-	-	25.8	-	7.2	-	67.0	46.4	-	-	33.5	20.1	-	-
Empleats d'agències de viatges, recepcionistes i telefonistes que tracten directament amb el públic	1	100.0	-	-	-	-	-	100.0	-	-	-	-	-	-	-	-	100.0	-
Caixers, taquillers i altres empleats similars que tracten directament amb el públic	3	100.0	-	-	-	-	-	17.5	-	-	82.5	-	-	-	82.5	17.5	-	-
Treballadors de serveis de restauració	9	62.2	37.8	13.0	5.7	11.8	11.5	-	12.8	15.5	29.8	5.7	12.9	19.2	29.8	7.7	18.3	6.4
Treballadors de serveis personals	4	69.5	30.5	15.4	-	-	54.5	15.0	15.1	-	-	15.4	15.1	15.0	-	-	54.5	-
Dependents de comerç i similars	36	66.1	33.9	8.3	1.5	6.1	8.9	6.5	4.9	10.0	53.8	13.3	15.4	14.5	17.0	6.7	31.5	1.6
Treballadors qualificats en activitats agrícoles	5	33.6	66.4	12.1	10.6	-	21.5	-	-	-	55.8	55.8	-	10.6	-	-	21.5	12.1
Treballadors qualificats en altres activitats agràries	1	-	100.0	-	-	-	-	100.0	-	-	-	100.0	-	-	-	-	-	-
Pescadors i treballadors qualificats en activitats piscícoles	2	100.0	-	-	-	-	100.0	-	-	-	-	-	-	-	-	50.0	50.0	-
Treballadors d'obres estructurals de la construcció i similars	1	100.0	-	-	-	-	-	-	100.0	-	-	-	-	-	-	-	100.0	-
Treballadors d'acabats de la construcció i similars; pintors i similars	6	78.8	21.2	9.7	8.5	8.8	17.1	-	-	11.5	44.4	21.2	-	-	44.4	-	34.4	-
Soldadors, planxistes, muntadors d'estructures metàl·liques, ferrers, fabricants d'eines i similars	5	84.5	15.5	13.0	-	11.8	-	-	-	15.5	59.7	-	15.5	-	-	13.0	71.5	-
Mecànics i ajustadors de maquinària i equips elèctrics i electrònics	6	78.1	21.9	10.6	9.3	-	18.8	-	-	12.6	48.7	12.6	-	9.3	59.3	-	18.8	-
Mecànics de precisió en metalls, treballadors de les arts gràfiques, ceramistes, fabricants de productes de vidre i artesans de la fusta, el tèxtil i el cuir	1	100.0	-	-	-	-	-	100.0	-	-	-	-	-	-	-	50.0	-	50.0
Treballadors de la indústria de l'alimentació, les begudes i el tabac	1	100.0	-	-	-	100.0	-	-	-	-	-	-	-	-	-	-	-	100.0

	MOSTRA			NACIONALITAT								TEMPS D'ARRIBADA						
	TOTAL	PANEL	NOVA	PAKIS- TANESA	XINESA	MARRO- QUINA	EQUATO- RIANA	PERUANA	COLOM- BIANA	BOLI- VIANA	RESTA- MÓN	- D'UN ANY	1 FINS 2	2 FINS 3	3 FINS 4	4 FINS 5	5 FINS 10	+ DE 10
TOTAL SENSE PONDERAR	200	75.0	25.0	11.5	11.0	13.0	12.5	13.0	11.0	12.0	16.0	10.5	8.5	9.5	11.5	12.0	40.5	7.5
TOTAL PONDERAT	200	74.4	25.6	6.9	5.8	7.1	13.3	7.6	6.5	8.6	44.2	11.1	9.5	9.5	16.7	10.5	38.5	4.2
P.34. I QUIN VA SER EL PRIMER TREBALL QUE VA TENIR?																		
Base: Havia treballat abans	182	76.9	23.1	6.3	4.6	5.1	14.7	7.4	7.2	9.1	45.7	11.6	8.3	8.1	17.4	10.9	40.5	3.2
Treballadors del tractament de la fusta, ebenistes, treballadors de les indústries tèxtils, la confecció, la pell, el cuir, el calçat i similars	5	100.0	-	11.6	20.3	31.6	-	-	22.8	13.8	-	-	-	13.8	10.2	-	55.0	21.0
Operadors de màquines fixes	6	76.3	23.7	10.8	57.1	-	19.2	-	-	12.9	-	-	23.7	-	-	19.0	57.2	-
Maquinista de locomotora, operador de maquinària agrícola i d'equips pesants mòbils i mariners	1	100.0	-	-	-	100.0	-	-	-	-	-	-	-	-	100.0	-	-	-
Conductors de vehicles de transport urbà o per carretera	8	100.0	-	-	-	-	-	14.8	15.0	-	70.1	-	-	-	-	-	100.0	-
Treballadors no qualificats del comerç	8	100.0	-	-	-	-	13.7	7.5	7.6	-	71.2	-	-	-	35.6	-	64.4	-
Empleats domèstics i resta de personal de neteja d'interior d'edificis	5	85.9	14.1	-	-	-	20.9	22.9	-	56.2	-	14.1	-	-	25.5	20.9	28.1	11.5
Conserges d'edificis, netejavidres i vigilants	2	-	100.0	36.1	-	-	63.9	-	-	-	-	-	36.1	63.9	-	-	-	-
Altres treballadors no qualificats en altres serveis	10	71.8	28.2	-	-	-	10.9	12.0	6.0	14.7	56.5	28.2	-	14.7	6.0	6.0	45.2	-
Peons agraris i pesquers	3	83.5	16.5	18.2	-	49.6	32.2	-	-	-	-	-	16.5	-	-	-	66.9	16.5
Peons de la construcció	9	71.8	28.2	13.6	-	-	12.1	6.6	20.1	16.3	31.3	13.4	14.8	-	-	14.9	56.8	-
Peons de les indústries manufactureres	1	100.0	-	-	-	-	-	-	-	100.0	-	-	-	-	100.0	-	-	-
No sap	1	100.0	-	-	-	100.0	-	-	-	-	-	-	-	-	100.0	-	-	-

	MOSTRA		NACIONALITAT									TEMPS D'ARRIBADA						
	TOTAL	PANEL	NOVA	PAKIS- TANESA	XINESA	MARRO- QUINA	EQUATO- RIANA	PERUANA	COLOM- BIANA	BOLI- VIANA	RESTA- MÓN	- D'UN ANY	1 FINS 2	2 FINS 3	3 FINS 4	4 FINS 5	5 FINS 10 +	DE 10
TOTAL SENSE PONDERAR	200	75.0	25.0	11.5	11.0	13.0	12.5	13.0	11.0	12.0	16.0	10.5	8.5	9.5	11.5	12.0	40.5	7.5
TOTAL PONDERAT	200	74.4	25.6	6.9	5.8	7.1	13.3	7.6	6.5	8.6	44.2	11.1	9.5	9.5	16.7	10.5	38.5	4.2
P.35. EN EL MOMENT D'EMIGRAR, QUINA ACTIVITAT DESENVOLUPAVA?																		
Base: Havia treballat abans	182	76.9	23.1	6.3	4.6	5.1	14.7	7.4	7.2	9.1	45.7	11.6	8.3	8.1	17.4	10.9	40.5	3.2
Directors d'empreses amb deu assalariats o més	1	100.0	-	-	-	-	-	-	100.0	-	-	-	-	-	-	-	100.0	-
Gerents d'empreses de comerç amb menys de deu assalariats	4	100.0	-	-	-	14.0	-	15.0	-	-	71.0	-	-	-	71.0	14.0	-	15.0
Gerents d'empreses d'hoteleria i restauració amb menys de deu assalariats	1	100.0	-	-	-	-	-	-	100.0	-	-	-	-	-	-	100.0	-	-
Gerents d'altres empreses amb menys de deu assalariats	2	100.0	-	-	-	-	59.8	-	-	40.2	-	-	-	-	-	40.2	59.8	-
Gerents d'empreses de comerç sense assalariats	4	66.9	33.1	-	-	-	30.1	49.6	-	20.3	-	16.5	16.5	-	-	36.8	30.1	-
Gerents d'empreses d'hoteleria sense assalariats	3	-	100.0	-	-	-	-	-	-	-	100.0	100.0	-	-	-	-	-	-
Gerents d'altres empreses sense assalariats	3	-	100.0	-	-	-	-	-	-	-	100.0	-	100.0	-	-	-	-	-
Professionals de les ciències físiques, químiques, matemàtiques i l'enginyeria, associats a titulacions de 2n i 3r cicle universitari	1	50.0	50.0	-	-	-	-	-	100.0	-	-	-	50.0	-	-	-	50.0	-
Professionals de les ciències naturals i la sanitat, associats a titulacions de 2n i 3r cicle universitari	3	100.0	-	-	16.0	-	-	-	-	-	84.0	-	-	-	84.0	-	16.0	-
Professionals de l'ensenyament associats a titulacions de 2n i 3r cicle universitari	7	92.1	7.9	-	7.9	-	-	-	8.9	-	83.2	7.9	-	41.6	-	-	50.5	-
Professionals del dret	1	100.0	-	-	-	-	-	-	100.0	-	-	-	-	-	-	-	100.0	-
Escriptors, artistes i altres professionals, associats a titulacions de 2n i 3r cicle universitari, i similars	1	100.0	-	-	-	-	-	-	100.0	-	-	-	-	-	-	100.0	-	-
Professionals de les ciències físiques, químiques, matemàtiques, l'enginyeria i similars, associats a titulacions de 1r cicle universitari	1	100.0	-	-	-	-	100.0	-	-	-	-	-	-	-	-	-	100.0	-
Professionals de les ciències naturals i la sanitat, associats a titulacions de 1r cicle universitari, llevat dels òptics, els fisioterapeutes i similars	1	100.0	-	-	-	-	-	44.9	-	55.1	-	-	-	55.1	-	-	44.9	-

	MOSTRA		NACIONALITAT									TEMPS D'ARRIBADA						
	TOTAL	PANEL	NOVA	PAKIS- TANESA	XINESA	MARRO- QUINA	EQUATO- RIANA	PERUANA	COLOM- BIANA	BOLI- VIANA	RESTA- MÓN	- D'UN ANY	1 FINS 2	2 FINS 3	3 FINS 4	4 FINS 5	5 FINS 10	+ DE 10
TOTAL SENSE PONDERAR	200	75.0	25.0	11.5	11.0	13.0	12.5	13.0	11.0	12.0	16.0	10.5	8.5	9.5	11.5	12.0	40.5	7.5
TOTAL PONDERAT	200	74.4	25.6	6.9	5.8	7.1	13.3	7.6	6.5	8.6	44.2	11.1	9.5	9.5	16.7	10.5	38.5	4.2
P.35. EN EL MOMENT D'EMIGRAR, QUINA ACTIVITAT DESENVOLUPAVA?																		
Base: Havia treballat abans	182	76.9	23.1	6.3	4.6	5.1	14.7	7.4	7.2	9.1	45.7	11.6	8.3	8.1	17.4	10.9	40.5	3.2
Professionals de l'ensenyament associats a titulacions de 1r cicle universitari	3	17.6	82.4	-	-	-	-	-	17.6	-	82.4	-	82.4	-	-	-	-	17.6
Tècnics en ciències físiques, químiques i enginyeria	6	100.0	-	-	-	-	-	-	-	-	100.0	-	-	-	50.0	50.0	-	-
Tècnics en ciències naturals i en sanitat	4	100.0	-	-	-	-	-	14.8	15.0	-	70.1	-	-	-	-	-	85.2	14.8
Professionals de suport d'operacions financeres i comercials	6	82.9	17.1	9.7	-	-	34.3	-	-	11.5	44.5	-	-	17.1	44.5	-	38.4	-
Professionals de suport de gestió administrativa	4	100.0	-	-	-	-	24.1	13.3	-	-	62.6	-	-	-	-	86.7	13.3	-
Altres tècnics i professionals de suport	8	100.0	-	-	-	-	40.7	7.5	7.5	9.1	35.2	-	-	35.2	9.1	-	55.7	-
Empleats de serveis comptables, financers i serveis de suport a la producció i el transport	4	42.1	57.9	29.2	-	13.3	25.9	14.2	-	17.4	-	17.4	14.6	25.9	27.5	-	14.6	-
Empleats de biblioteques, serveis de correus i similars	1	100.0	-	-	-	-	-	100.0	-	-	-	-	-	-	100.0	-	-	-
Auxiliars administratius sense tasques d'atenció al públic no classificats en altres apartats	3	59.9	40.1	-	19.9	-	80.1	-	-	-	-	40.1	-	-	-	40.1	19.9	-
Caixers, taquillers i altres empleats similars que tracten directament amb el públic	5	71.9	28.1	-	-	-	-	12.6	12.7	15.4	59.3	-	28.1	-	-	12.6	59.3	-
Treballadors de serveis de restauració	7	31.6	68.4	8.9	31.3	8.1	-	-	-	10.6	41.0	48.8	19.6	-	7.8	7.8	15.9	-
Treballadors de serveis personals Dependents de comerç i similars	28	67.5	32.5	32.5	28.6	-	-	-	-	38.9	-	32.5	-	-	-	-	67.5	-
Treballadors qualificats en activitats agrícoles	1	68.6	31.4	13.0	3.8	9.9	7.7	8.4	2.1	5.2	49.9	24.7	-	8.9	10.0	6.3	46.3	3.9
Pescadors i treballadors qualificats en activitats piscícoles	4	53.2	46.8	53.2	46.8	-	-	-	-	-	-	-	-	46.8	-	-	-	53.2
Treballadors d'obres estructurals de la construcció i similars	4	27.8	72.2	-	-	-	27.8	-	-	-	72.2	-	72.2	-	-	27.8	-	-
Treballadors d'acabats de la construcció i similars; pintors i similars	9	100.0	-	-	-	5.8	-	-	6.3	-	87.9	-	-	-	29.3	-	70.7	-
Soldadors, planxistes, muntadors d'estructures metàl·liques, ferrers, fabricants d'eines i similars	1	-	100.0	45.6	-	-	-	-	-	54.4	-	100.0	-	-	-	-	-	-
	2	100.0	-	-	-	33.9	66.1	-	-	-	-	-	-	-	-	-	100.0	-



	MOSTRA			NACIONALITAT								TEMPS D'ARRIBADA						
	TOTAL	PANEL	NOVA	PAKIS- TANESA	XINESA	MARRO- QUINA	EQUATO- RIANA	PERUANA	COLOM- BIANA	BOLI- VIANA	RESTA- MÓN	- D'UN ANY	1 FINS 2	2 FINS 3	3 FINS 4	4 FINS 5	5 FINS 10	+ DE 10
TOTAL SENSE PONDERAR	200	75.0	25.0	11.5	11.0	13.0	12.5	13.0	11.0	12.0	16.0	10.5	8.5	9.5	11.5	12.0	40.5	7.5
TOTAL PONDERAT	200	74.4	25.6	6.9	5.8	7.1	13.3	7.6	6.5	8.6	44.2	11.1	9.5	9.5	16.7	10.5	38.5	4.2
P.35. EN EL MOMENT D'EMIGRAR, QUINA ACTIVITAT DESENVOLUPAVA?																		
Base: Havia treballat abans	182	76.9	23.1	6.3	4.6	5.1	14.7	7.4	7.2	9.1	45.7	11.6	8.3	8.1	17.4	10.9	40.5	3.2
Mecànics i ajustadors de maquinària i equips elèctrics i electrònics	2	-	100.0	-	26.9	-	-	-	-	73.1	-	36.6	36.6	26.9	-	-	-	-
Mecànics de precisió en metalls, treballadors de les arts gràfiques, ceramistes, fabricants de productes de vidre i artesans de la fusta, el tèxtil i el cuir	1	-	100.0	-	-	-	-	-	100.0	-	-	100.0	-	-	-	-	-	-
Treballadors de la indústria de l'alimentació, les begudes i el tabac	1	45.2	54.8	-	-	-	-	-	45.2	54.8	-	54.8	-	-	-	-	45.2	-
Treballadors del tractament de la fusta, ebenistes, treballadors de les indústries tèxtils, la confecció, la pell, el cuir, el calçat i similars	4	100.0	-	-	-	14.2	55.3	15.2	15.3	-	-	-	-	-	-	-	84.8	15.2
Encarregats d'operadors de màquines fixes	1	100.0	-	-	-	-	100.0	-	-	-	-	-	-	-	-	-	100.0	-
Operadors de màquines fixes	3	82.5	17.5	17.5	61.6	-	-	-	-	20.9	-	-	17.5	-	20.9	15.4	46.2	-
Conductors de vehicles de transport urbà o per carretera	8	100.0	-	7.4	-	6.7	13.0	21.5	-	17.6	33.9	-	-	8.8	16.1	7.2	61.2	6.7
Treballadors no qualificats del comerç	1	100.0	-	-	-	-	100.0	-	-	-	-	-	-	-	-	100.0	-	-
Empleats domèstics i resta de personal de neteja d'interior d'edificis	2	61.2	38.8	-	-	29.6	-	31.6	-	38.8	-	38.8	-	-	31.6	-	-	29.6
Peons agraris i pesquers	3	80.8	19.2	42.3	-	57.7	-	-	-	-	-	-	19.2	-	-	21.1	59.6	-
Peons de la construcció	2	33.7	66.3	33.7	-	-	-	-	66.3	-	-	33.2	33.2	-	-	-	33.7	-
No treballa ni ha treballat	8	100.0	-	-	-	-	-	-	-	-	100.0	-	-	-	66.7	-	33.3	-
Mestressa de casa	6	100.0	-	-	-	-	38.0	-	-	12.8	49.3	-	-	-	49.3	31.8	19.0	-
Estudiant	12	100.0	-	5.2	-	4.7	18.4	15.1	20.4	12.4	23.8	-	-	11.2	33.6	-	50.1	5.1
No treballa	1	-	100.0	-	-	-	-	-	-	100.0	-	-	-	100.0	-	-	-	-

	MOSTRA		NACIONALITAT									TEMPS D'ARRIBADA						
	TOTAL	PANEL	NOVA	PAKIS- TANESA	XINESA	MARRO- QUINA	EQUATO- RIANA	PERUANA	COLOM- BIANA	BOLI- VIANA	RESTA- MÓN	- D'UN ANY	1 FINS 2	2 FINS 3	3 FINS 4	4 FINS 5	5 FINS 10 +	DE 10
TOTAL SENSE PONDERAR	200	75.0	25.0	11.5	11.0	13.0	12.5	13.0	11.0	12.0	16.0	10.5	8.5	9.5	11.5	12.0	40.5	7.5
TOTAL PONDERAT	200	74.4	25.6	6.9	5.8	7.1	13.3	7.6	6.5	8.6	44.2	11.1	9.5	9.5	16.7	10.5	38.5	4.2
P.36. I EM PODRIA DIR QUIN ERA EL SEU NIVELL D'INGRESSOS MENSUALS? (EN EUROS)																		
Base: Havia treballat abans	182	76.9	23.1	6.3	4.6	5.1	14.7	7.4	7.2	9.1	45.7	11.6	8.3	8.1	17.4	10.9	40.5	3.2
Base:	143	105	38	8	7	7	21	12	10	14	64	20	14	11	18	16	60	3
Mitjana:	444.03	487.25	324.58	248.69	333.85	238.08	520.30	324.95	390.29	207.26	559.61	380.10	254.18	193.17	493.69	330.24	564.03	591.82
Desv.Típica:	764.40	871.62	283.10	203.88	241.55	164.50	1330.57	322.45	310.77	182.83	787.04	342.25	164.06	132.05	311.54	243.03	1119.91	349.45
Menys de 100	36	73.7	26.3	8.2	4.3	4.5	17.5	8.0	1.6	17.7	38.0	11.5	11.2	13.2	11.2	12.7	40.2	-
De 100 a 250 euros	41	75.3	24.7	4.4	3.9	8.0	18.3	12.9	11.6	7.0	33.9	16.8	7.9	10.0	-	5.6	57.0	2.7
De 251 a 500 euros	36	64.8	35.2	6.6	7.3	4.5	14.7	6.5	6.5	7.9	45.9	10.7	18.6	5.9	20.0	13.9	29.2	1.6
De 501 a 1000 euros	21	86.8	13.2	2.9	5.1	2.6	5.1	2.8	8.5	6.9	66.2	13.2	-	-	32.4	19.5	29.4	5.4
Més de 1000 euros	8	66.9	33.1	-	-	-	12.7	14.0	7.1	-	66.2	33.1	-	-	-	-	59.9	7.0
Sense ingresos	15	96.4	3.6	3.9	-	7.1	7.0	7.6	15.5	4.7	54.2	-	3.6	3.8	43.5	-	45.2	3.9
No sap	21	91.4	8.6	8.4	7.4	5.1	14.9	-	2.8	10.0	51.5	2.8	-	9.1	29.1	17.8	33.0	8.1
No contesta	2	26.5	73.5	53.0	-	-	47.0	-	-	-	-	-	26.5	47.0	26.5	-	-	-

	MOSTRA			NACIONALITAT								TEMPS D'ARRIBADA						
	TOTAL	PANEL	NOVA	PAKIS- TANESA	XINESA	MARRO- QUINA	EQUATO- RIANA	PERUANA	COLOM- BIANA	BOLI- VIANA	RESTA- MÓN	- D'UN ANY	1 FINS 2	2 FINS 3	3 FINS 4	4 FINS 5	5 FINS 10 +	DE 10
TOTAL SENSE PONDERAR	200	75.0	25.0	11.5	11.0	13.0	12.5	13.0	11.0	12.0	16.0	10.5	8.5	9.5	11.5	12.0	40.5	7.5
TOTAL PONDERAT	200	74.4	25.6	6.9	5.8	7.1	13.3	7.6	6.5	8.6	44.2	11.1	9.5	9.5	16.7	10.5	38.5	4.2

## P.37. QUINES SÓN LES ACTIVITATS QUE MÉS LI AGRADAVA FER EN EL SEU TEMPS LLIURE AL SEU PAÍS D'ORIGEN?

Base: Total	200	74.4	25.6	6.9	5.8	7.1	13.3	7.6	6.5	8.6	44.2	11.1	9.5	9.5	16.7	10.5	38.5	4.2
Viatjar	3	100.0	-	-	57.5	-	-	42.5	-	-	-	-	-	-	-	19.2	80.8	-
TV	23	56.6	43.4	7.8	16.1	9.5	13.9	7.6	2.6	6.3	36.1	7.7	24.1	11.6	23.0	11.8	16.9	4.9
Llegir	40	62.1	37.9	4.5	6.6	4.1	2.7	4.4	13.4	1.8	62.5	18.0	19.8	-	16.6	6.3	36.4	2.9
Cinema	23	79.2	20.8	2.6	6.7	2.3	9.1	10.0	7.5	3.1	58.8	11.8	-	12.1	28.5	5.0	40.2	2.5
Ballar	21	97.2	2.8	-	5.0	2.6	15.0	5.5	16.7	3.4	51.9	-	2.8	15.7	32.1	7.8	39.1	2.6
Cantar	2	65.7	34.3	-	31.0	-	-	34.3	34.7	-	-	-	34.3	-	-	34.7	31.0	-
Esport / gimnàs	101	74.8	25.2	8.3	1.6	6.5	16.8	6.9	5.8	10.6	43.6	10.9	7.6	10.8	17.4	10.7	39.8	2.8
Escoltar música	18	78.2	21.8	3.2	-	5.9	28.8	6.3	3.2	7.8	44.8	3.9	17.9	3.9	14.9	14.7	38.6	6.1
Estar amb els amics	37	75.1	24.9	11.4	4.3	8.9	-	4.7	3.2	7.8	59.8	14.0	7.5	14.4	27.5	9.1	24.4	3.1
Passejar / excursions	17	85.4	14.6	7.2	3.2	16.5	6.4	14.1	10.7	8.6	33.3	7.8	3.6	19.8	23.6	6.4	25.4	13.4
Relacions públiques	1	100.0	-	100.0	-	-	-	-	-	-	-	-	-	-	-	-	100.0	-
Estar amb la família	4	85.9	14.1	-	-	-	51.3	14.1	-	34.6	-	14.1	-	-	17.3	-	68.6	-
Cosir	6	100.0	-	-	-	9.1	35.3	9.7	-	-	45.9	-	-	-	-	-	100.0	-
Tocar un instrument musical	5	100.0	-	-	10.7	-	21.5	11.8	-	-	55.9	-	-	-	11.8	-	88.2	-
Manualitats	4	100.0	-	-	-	-	27.8	-	-	-	72.2	-	-	-	-	72.2	27.8	-
Idiomes	3	100.0	-	-	-	-	-	-	-	-	100.0	-	-	-	-	100.0	-	-
Actuar	1	100.0	-	-	-	-	-	100.0	-	-	-	-	-	-	-	-	-	100.0
Fotografia	1	100.0	-	-	-	-	-	100.0	-	-	-	-	-	-	100.0	-	-	-
Pintar	2	73.8	26.2	-	-	-	47.6	52.4	-	-	-	-	26.2	-	-	-	47.6	26.2
Dormir	2	75.1	24.9	-	49.8	-	50.2	-	-	-	-	-	-	24.9	-	75.1	-	-
Teatre	3	100.0	-	-	-	-	-	-	-	-	100.0	-	-	-	-	-	100.0	-
Anar de compres	4	28.0	72.0	-	13.7	14.2	-	-	-	-	72.0	-	72.0	-	-	13.7	-	14.2
Billar	1	100.0	-	-	-	-	-	-	45.2	54.8	-	-	-	-	-	-	100.0	-
Disciplines orientals / ioga / meditació	1	100.0	-	52.3	-	47.7	-	-	-	-	-	-	-	-	-	-	100.0	-
Sortir de copes	1	-	100.0	-	-	-	-	-	-	100.0	-	100.0	-	-	-	-	-	-
Estudiar	2	100.0	-	35.5	-	64.5	-	-	-	-	-	-	-	-	32.3	-	-	67.7
Internet / ordinadors	2	52.9	47.1	26.8	47.1	-	-	26.1	-	-	-	23.5	-	49.7	-	-	26.8	-
Concerts	1	100.0	-	-	-	-	-	-	100.0	-	-	-	-	-	-	-	-	100.0
Anar a l'església	1	-	100.0	-	-	-	100.0	-	-	-	-	100.0	-	-	-	-	-	-
Altres	12	77.1	22.9	5.0	4.4	22.6	17.6	-	9.8	17.8	22.9	22.9	-	5.9	5.9	20.2	40.5	4.5
Cap	2	63.4	36.6	-	26.9	-	-	-	-	73.1	-	-	36.6	-	-	36.6	-	26.9

## P.38. AL SEU PAÍS PERTANYIA A ALGUNA ENTITAT O ASSOCIACIÓ...

## P.38.A. ESPORTIVA

Base: Total	200	74.4	25.6	6.9	5.8	7.1	13.3	7.6	6.5	8.6	44.2	11.1	9.5	9.5	16.7	10.5	38.5	4.2
Sí	58	80.4	19.6	5.1	5.4	7.5	9.1	6.0	5.1	9.8	52.0	9.5	8.0	14.0	13.6	8.2	43.9	2.9
No	142	71.9	28.1	7.6	6.0	6.9	15.0	8.3	7.1	8.1	41.0	11.7	10.1	7.6	18.0	11.4	36.2	4.8

	MOSTRA		NACIONALITAT									TEMPS D'ARRIBADA						
	TOTAL	PANEL	NOVA	PAKIS- TANESA	XINESA	MARRO- QUINA	EQUATO- RIANA	PERUANA	COLOM- BIANA	BOLI- VIANA	RESTA- MÓN	- D'UN ANY	1 FINS 2	2 FINS 3	3 FINS 4	4 FINS 5	5 FINS 10 +	DE 10
TOTAL SENSE PONDERAR	200	75.0	25.0	11.5	11.0	13.0	12.5	13.0	11.0	12.0	16.0	10.5	8.5	9.5	11.5	12.0	40.5	7.5
TOTAL PONDERAT	200	74.4	25.6	6.9	5.8	7.1	13.3	7.6	6.5	8.6	44.2	11.1	9.5	9.5	16.7	10.5	38.5	4.2
P.38.B. CULTURAL																		
Base: Total	200	74.4	25.6	6.9	5.8	7.1	13.3	7.6	6.5	8.6	44.2	11.1	9.5	9.5	16.7	10.5	38.5	4.2
Sí	44	87.3	12.7	1.4	9.7	8.8	22.0	8.1	4.1	1.6	44.4	2.4	9.0	7.6	8.8	7.9	60.3	3.9
No	155	70.5	29.5	7.7	4.8	6.7	11.0	7.5	7.2	10.6	44.5	13.6	9.7	10.1	19.1	10.9	32.3	4.4
No sap	1	100.0	-	100.0	-	-	-	-	-	-	-	-	-	-	-	50.0	50.0	-
P.38.C. VEÏNAL																		
Base: Total	200	74.4	25.6	6.9	5.8	7.1	13.3	7.6	6.5	8.6	44.2	11.1	9.5	9.5	16.7	10.5	38.5	4.2
Sí	24	83.3	16.7	7.6	11.2	6.9	22.5	12.4	12.5	15.2	11.7	14.2	2.5	-	8.3	15.6	57.1	2.3
No	175	73.0	27.0	6.2	5.1	7.2	12.1	7.0	5.7	7.8	48.9	10.7	10.5	10.8	18.0	9.5	35.9	4.5
No sap	1	100.0	-	100.0	-	-	-	-	-	-	-	-	-	-	-	50.0	50.0	-
P.38.D. RELIGIOSA																		
Base: Total	200	74.4	25.6	6.9	5.8	7.1	13.3	7.6	6.5	8.6	44.2	11.1	9.5	9.5	16.7	10.5	38.5	4.2
Sí	41	70.1	29.9	4.4	-	5.3	20.7	9.9	5.7	7.0	47.0	12.2	17.7	1.7	14.5	5.3	41.6	7.0
No	158	75.3	24.7	6.9	7.4	7.6	11.5	7.0	6.7	9.1	43.8	10.9	7.4	11.6	17.4	11.5	37.6	3.6
No sap	1	100.0	-	100.0	-	-	-	-	-	-	-	-	-	-	-	50.0	50.0	-
P.38.E. SINDICAL																		
Base: Total	200	74.4	25.6	6.9	5.8	7.1	13.3	7.6	6.5	8.6	44.2	11.1	9.5	9.5	16.7	10.5	38.5	4.2
Sí	13	100.0	-	4.5	19.7	4.1	31.8	8.7	-	10.7	20.6	-	-	-	3.9	23.0	73.0	-
No	185	72.3	27.7	6.5	4.8	7.4	12.1	7.6	7.0	8.5	46.2	11.9	10.3	10.2	17.7	9.3	35.9	4.6
No sap	1	100.0	-	100.0	-	-	-	-	-	-	-	-	-	-	-	50.0	50.0	-
P.38.F. POLÍTICA																		
Base: Total	200	74.4	25.6	6.9	5.8	7.1	13.3	7.6	6.5	8.6	44.2	11.1	9.5	9.5	16.7	10.5	38.5	4.2
Sí	14	80.1	19.9	13.0	-	11.8	15.3	8.4	21.3	10.3	19.9	19.9	-	-	9.1	13.4	44.9	12.7
No	185	73.8	26.2	5.8	6.3	6.8	13.2	7.6	5.4	8.5	46.3	10.5	10.3	10.3	17.4	10.0	37.9	3.6
No sap	1	100.0	-	100.0	-	-	-	-	-	-	-	-	-	-	-	50.0	50.0	-

	MOSTRA			NACIONALITAT								TEMPS D'ARRIBADA						
	TOTAL	PANEL	NOVA	PAKIS- TANESA	XINESA	MARRO- QUINA	EQUATO- RIANA	PERUANA	COLOM- BIANA	BOLI- VIANA	RESTA- MÓN	- D'UN ANY	1 FINS 2	2 FINS 3	3 FINS 4	4 FINS 5	5 FINS 10 +	DE 10
TOTAL SENSE PONDERAR	200	75.0	25.0	11.5	11.0	13.0	12.5	13.0	11.0	12.0	16.0	10.5	8.5	9.5	11.5	12.0	40.5	7.5
TOTAL PONDERAT	200	74.4	25.6	6.9	5.8	7.1	13.3	7.6	6.5	8.6	44.2	11.1	9.5	9.5	16.7	10.5	38.5	4.2
P.38.G. ALTRE TIPUS																		
Base: Total	200	74.4	25.6	6.9	5.8	7.1	13.3	7.6	6.5	8.6	44.2	11.1	9.5	9.5	16.7	10.5	38.5	4.2
Sí	14	100.0	-	4.2	3.7	-	7.5	16.6	4.2	5.1	58.7	-	-	5.1	23.7	-	71.2	-
No	185	72.2	27.8	6.5	6.0	7.7	13.8	7.0	6.7	8.9	43.4	12.0	10.3	9.9	16.3	11.0	35.9	4.6
No sap	1	100.0	-	100.0	-	-	-	-	-	-	-	-	-	-	-	50.0	50.0	-
P.39. QUIN TIPUS D'ENTITAT O ASSOCIACIÓ ERA?																		
Base: Pertanyia a una entitat d'altra tipus	14	100.0	-	4.2	3.7	-	7.5	16.6	4.2	5.1	58.7	-	-	5.1	23.7	-	71.2	-
Associació de residents d'Andabomba a Huancayo	1	100.0	-	-	-	-	-	100.0	-	-	-	-	-	-	-	-	100.0	-
Similar a la Creu Roja	1	100.0	-	-	-	-	-	-	-	100.0	-	-	-	100.0	-	-	-	-
Associació cal·ligràfica	1	100.0	-	-	100.0	-	-	-	-	-	-	-	-	-	-	-	100.0	-
ONG	1	100.0	-	100.0	-	-	-	-	-	-	-	-	-	-	-	-	100.0	-
Pares de família a l'escola	1	100.0	-	-	-	-	100.0	-	-	-	-	-	-	-	-	-	100.0	-
Associació civil 'Vision' i la integració familiar	3	100.0	-	-	-	-	-	-	-	-	100.0	-	-	-	-	-	100.0	-
Associació civil de joves, orientació a la joventut	3	100.0	-	-	-	-	-	17.5	-	-	82.5	-	-	-	-	-	100.0	-
Cooperativa de treball	1	100.0	-	-	-	-	-	49.7	50.3	-	-	-	-	-	-	-	100.0	-
Associació de lluita contra les malalties cròniques	3	100.0	-	-	-	-	-	-	-	-	100.0	-	-	-	100.0	-	-	-
Associació d'estudiants	1	100.0	-	-	-	-	-	100.0	-	-	-	-	-	-	100.0	-	-	-
P.40. DES DEL PUNT DE VISTA RELIGIÓS ES CONSIDERA CREIENT O NO CREIENT?																		
Base: Total	200	74.4	25.6	6.9	5.8	7.1	13.3	7.6	6.5	8.6	44.2	11.1	9.5	9.5	16.7	10.5	38.5	4.2
Creient	170	75.7	24.3	7.8	1.9	8.0	13.8	8.3	6.6	9.7	43.9	8.1	11.2	10.3	17.4	11.4	37.0	4.7
No creient	30	66.4	33.6	2.0	26.6	1.8	10.7	3.9	6.0	2.4	46.5	28.3	-	5.3	13.0	5.5	45.8	2.0
No sap	1	100.0	-	-	100.0	-	-	-	-	-	-	-	-	-	-	-	100.0	-

	MOSTRA		NACIONALITAT									TEMPS D'ARRIBADA						
	TOTAL	PANEL	NOVA	PAKIS- TANESA	XINESA	MARRO- QUINA	EQUATO- RIANA	PERUANA	COLOM- BIANA	BOLI- VIANA	RESTA- MÓN	- D'UN ANY	1 FINS 2	2 FINS 3	3 FINS 4	4 FINS 5	5 FINS 10 +	DE 10
TOTAL SENSE PONDERAR	200	75.0	25.0	11.5	11.0	13.0	12.5	13.0	11.0	12.0	16.0	10.5	8.5	9.5	11.5	12.0	40.5	7.5
TOTAL PONDERAT	200	74.4	25.6	6.9	5.8	7.1	13.3	7.6	6.5	8.6	44.2	11.1	9.5	9.5	16.7	10.5	38.5	4.2
P.41. DE QUINA RELIGIÓ?																		
Base: És creient	170	75.7	24.3	7.8	1.9	8.0	13.8	8.3	6.6	9.7	43.9	8.1	11.2	10.3	17.4	11.4	37.0	4.7
Catòlic	98	82.1	17.9	-	.5	-	18.5	12.6	9.1	14.0	45.3	11.7	3.3	8.5	21.7	13.9	38.4	2.4
Musulmà	35	75.7	24.3	37.6	-	38.9	-	-	-	-	23.6	3.4	16.1	6.5	15.9	8.2	35.5	14.3
Protestant	7	91.1	8.9	-	7.9	-	-	-	8.9	-	83.2	-	8.9	41.6	-	7.9	41.6	-
Ortodox	3	100.0	-	-	-	-	-	-	-	-	100.0	-	-	-	100.0	-	-	-
Evangelista	18	38.8	61.2	-	3.0	-	18.1	-	-	16.3	62.7	6.0	35.4	19.7	-	4.1	34.8	-
Taoista	1	-	100.0	-	100.0	-	-	-	-	-	-	-	-	100.0	-	-	-	-
Budista	1	100.0	-	-	100.0	-	-	-	-	-	-	-	-	-	-	-	-	100.0
Mormó	2	100.0	-	-	-	-	100.0	-	-	-	-	-	-	-	-	50.0	50.0	-
Creient però de cap religió	3	100.0	-	-	15.2	-	-	-	50.6	34.1	-	-	-	-	-	17.1	82.9	-
Altres	3	-	100.0	-	-	-	-	-	-	-	100.0	-	100.0	-	-	-	-	-
No sap	1	-	100.0	-	-	-	-	-	100.0	-	-	-	100.0	-	-	-	-	-
P.42. AMB QUINA FREQUÈNCIA ASSISTEIX ALS SERVEIS RELIGIOSOS EN AQUESTS MOMENTS?																		
Base: És creient	170	75.7	24.3	7.8	1.9	8.0	13.8	8.3	6.6	9.7	43.9	8.1	11.2	10.3	17.4	11.4	37.0	4.7
Cada dia	8	85.1	14.9	59.6	6.5	33.9	-	-	-	-	-	-	7.4	7.4	14.2	14.0	29.1	27.8
Una o algunes vegades per setmana	53	65.2	34.8	9.1	1.0	9.3	14.1	6.6	3.4	9.5	47.0	11.1	22.7	3.5	15.0	6.4	39.1	2.1
Alguna vegada quinzenalment	10	78.0	22.0	-	-	-	21.8	6.0	-	44.0	28.3	14.7	7.3	28.3	7.3	20.6	21.8	-
Alguna vegada mensualment	19	87.9	12.1	3.2	-	5.9	34.4	9.4	9.6	7.7	29.8	3.2	3.2	5.7	3.1	15.3	66.5	2.9
Amb menys freqüència	24	68.4	31.6	10.1	2.2	4.6	22.4	7.4	12.4	6.0	34.9	7.5	5.0	33.2	14.1	6.8	26.1	7.3
Mai	56	82.6	17.4	1.1	1.9	6.8	3.8	11.4	8.4	7.6	59.0	7.2	7.0	5.7	28.2	14.9	34.0	3.1
No sap	1	100.0	-	-	100.0	-	-	-	-	-	-	-	-	-	-	-	-	100.0
P.43. I QUAN VIVIA AL SEU PAÍS?																		
Base: És creient	170	75.7	24.3	7.8	1.9	8.0	13.8	8.3	6.6	9.7	43.9	8.1	11.2	10.3	17.4	11.4	37.0	4.7
Cada dia	17	92.8	7.2	32.6	3.2	23.1	-	-	3.6	4.3	33.3	-	3.6	3.6	27.2	13.7	42.0	9.9
Una o algunes vegades per setmana	76	64.8	35.2	7.9	-	8.0	16.9	9.3	6.3	11.4	40.2	10.1	20.0	14.9	12.6	5.9	33.5	3.0
Alguna vegada quinzenalment	10	92.9	7.1	-	5.2	-	10.5	23.0	5.8	28.2	27.2	7.1	-	7.1	11.5	24.6	44.0	5.8
Alguna vegada mensualment	17	86.0	14.0	-	-	9.7	18.9	6.9	7.0	8.5	49.0	7.7	-	10.5	19.8	9.8	48.9	3.2
Amb menys freqüència	18	82.5	17.5	10.2	3.0	3.1	18.1	3.3	3.3	12.2	46.9	4.1	3.4	10.1	31.3	10.1	31.3	9.8
Mai	32	77.3	22.7	-	3.3	5.1	9.8	9.0	10.9	2.2	59.7	10.3	8.5	3.8	17.0	20.7	37.8	1.8
No sap	1	100.0	-	-	100.0	-	-	-	-	-	-	-	-	-	-	-	-	100.0

	MOSTRA			NACIONALITAT								TEMPS D'ARRIBADA						
	TOTAL	PANEL	NOVA	PAKIS- TANESA	XINESA	MARRO- QUINA	EQUATO- RIANA	PERUANA	COLOM- BIANA	BOLI- VIANA	RESTA- MÓN	- D'UN ANY	1 FINS 2	2 FINS 3	3 FINS 4	4 FINS 5	5 FINS 10 +	DE 10
TOTAL SENSE PONDERAR	200	75.0	25.0	11.5	11.0	13.0	12.5	13.0	11.0	12.0	16.0	10.5	8.5	9.5	11.5	12.0	40.5	7.5
TOTAL PONDERAT	200	74.4	25.6	6.9	5.8	7.1	13.3	7.6	6.5	8.6	44.2	11.1	9.5	9.5	16.7	10.5	38.5	4.2
P.44. EM PODRIA DIR PER QUINS MITJANS DE COMUNICACIÓ S'INFORMAVA VOSTÈ DEL QUE SUCCEÏA AL SEU PAÍS D'ORIGEN?																		
Base: Total	200	74.4	25.6	6.9	5.8	7.1	13.3	7.6	6.5	8.6	44.2	11.1	9.5	9.5	16.7	10.5	38.5	4.2
Televisió	159	75.2	24.8	7.5	5.6	6.9	15.4	8.1	7.1	9.5	40.0	9.7	9.1	11.6	16.8	11.7	36.5	4.6
Premsa	96	74.9	25.1	4.4	5.0	2.9	15.6	10.4	6.8	6.0	49.1	13.2	10.5	4.9	18.7	12.5	36.4	3.6
Ràdio	52	86.1	13.9	8.1	1.0	7.3	18.4	7.8	7.9	12.4	37.1	3.6	8.1	11.6	19.4	10.2	44.8	2.3
Internet	44	74.0	26.0	2.7	4.8	3.7	7.2	7.9	8.0	3.2	62.4	8.6	7.6	22.3	15.2	6.6	39.7	-
Altres	4	100.0	-	-	23.8	12.3	24.0	-	39.9	-	-	-	-	-	-	13.3	73.4	13.3
No sap	2	30.2	69.8	-	-	60.4	-	-	-	39.6	-	-	69.8	-	-	-	30.2	-
P.45. VOSTÈ CONSIDERA QUE ESTAVA MOLT BÉ, BÉ, MALAMENT O MOLT MALAMENT INFORMAT DEL QUE PASSAVA AL SEU PAÍS?																		
Base: Total	200	74.4	25.6	6.9	5.8	7.1	13.3	7.6	6.5	8.6	44.2	11.1	9.5	9.5	16.7	10.5	38.5	4.2
Molt bé informat	29	79.1	20.9	6.2	3.6	-	18.3	4.0	8.2	2.5	57.2	20.9	-	9.5	15.4	16.1	36.1	2.0
Bé informat	93	73.3	26.7	5.8	5.1	3.0	13.8	7.6	3.2	7.7	53.8	10.3	9.1	8.8	21.1	11.0	37.1	2.5
Ni bé ni malament informat	44	64.1	35.9	9.6	7.2	14.9	12.1	9.3	13.4	14.7	18.8	8.6	22.4	6.2	13.8	5.0	34.9	9.0
Malament informat	19	92.6	7.4	6.2	5.5	17.0	16.5	9.1	6.1	11.1	28.6	-	3.7	24.8	3.0	14.4	48.4	5.7
Molt malament informat	12	73.4	26.6	-	4.3	8.8	-	9.4	4.8	5.8	66.9	22.3	-	4.3	22.3	4.7	46.4	-
No sap	3	100.0	-	42.8	37.7	19.5	-	-	-	-	-	-	-	-	-	21.4	59.8	18.8
P.46. I EN L'ACTUALITAT, VOSTÈ COM DEFINIRIA LA SITUACIÓ POLÍTICA DEL SEU PAÍS MOLT BONA, BONA, DOLENTA O MOLT DOLENTA?																		
Base: Total	200	74.4	25.6	6.9	5.8	7.1	13.3	7.6	6.5	8.6	44.2	11.1	9.5	9.5	16.7	10.5	38.5	4.2
Molt bona	10	60.8	39.2	12.0	10.6	21.9	-	-	-	-	55.4	27.7	6.0	5.5	27.7	-	33.0	-
Bona	39	74.2	25.8	3.1	14.9	8.4	11.0	4.5	4.6	3.7	49.8	13.1	8.6	4.1	4.3	13.2	52.5	4.2
Ni bona ni dolenta	41	68.0	32.0	8.7	10.2	5.3	7.7	7.1	8.6	19.1	33.4	17.3	6.1	11.8	14.3	11.4	33.6	5.5
Dolenta	70	77.5	22.5	6.0	-	5.4	21.2	10.0	5.0	9.2	43.2	4.6	13.2	14.7	15.2	10.1	38.9	3.3
Molt dolenta	37	77.8	22.2	9.6	-	4.4	11.4	7.8	11.1	3.8	51.8	10.5	8.9	2.9	33.1	10.8	29.2	4.6
No sap	2	100.0	-	-	23.9	49.6	-	26.5	-	-	-	-	-	26.5	-	-	48.7	24.8
P.47. QUINA CONFIANÇA TÉ EN ELS POLÍTICS DEL SEU PAÍS PER A SOLUCIONAR ELS PROBLEMES: MOLTA, BASTANT, POCA O CAP CONFIANÇA?																		
Base: Total	200	74.4	25.6	6.9	5.8	7.1	13.3	7.6	6.5	8.6	44.2	11.1	9.5	9.5	16.7	10.5	38.5	4.2
Molta confiança	8	85.4	14.6	22.9	-	6.9	-	-	-	-	70.2	-	7.6	6.9	35.1	-	50.3	-
Bastant confiança	20	71.6	28.4	9.2	21.5	5.6	5.4	6.0	6.0	18.3	28.1	16.3	6.7	9.1	8.7	2.7	50.7	5.8
Ni molta ni poca confiança	11	59.0	41.0	22.1	34.0	10.1	9.8	5.4	5.4	13.2	-	15.3	11.1	14.6	6.6	6.6	30.6	15.3
Poca confiança	61	90.0	10.0	4.0	5.2	8.1	14.0	5.8	7.8	9.5	45.6	6.4	2.4	2.1	20.7	13.1	49.6	5.7
Gens confiança	97	64.7	35.3	5.6	.5	5.1	16.5	10.3	6.7	6.7	48.6	13.8	15.0	14.2	13.4	12.2	29.6	1.8
No sap	4	100.0	-	-	-	37.2	-	-	-	-	62.8	-	-	-	62.8	-	24.8	12.4

	MOSTRA		NACIONALITAT									TEMPS D'ARRIBADA						
	TOTAL	PANEL	NOVA	PAKIS- TANESA	XINESA	MARRO- QUINA	EQUATO- RIANA	PERUANA	COLOM- BIANA	BOLI- VIANA	RESTA- MÓN	- D'UN ANY	1 FINS 2	2 FINS 3	3 FINS 4	4 FINS 5	5 FINS 10	+ DE 10
TOTAL SENSE PONDERAR	200	75.0	25.0	11.5	11.0	13.0	12.5	13.0	11.0	12.0	16.0	10.5	8.5	9.5	11.5	12.0	40.5	7.5
TOTAL PONDERAT	200	74.4	25.6	6.9	5.8	7.1	13.3	7.6	6.5	8.6	44.2	11.1	9.5	9.5	16.7	10.5	38.5	4.2
P.48. I CONSIDERA QUE EL SEU ÉS UN PAÍS MOLT, BASTANT, POC O GENS DEMOCRÀTIC?																		
Base: Total	200	74.4	25.6	6.9	5.8	7.1	13.3	7.6	6.5	8.6	44.2	11.1	9.5	9.5	16.7	10.5	38.5	4.2
Molt democràtic	11	100.0	-	5.7	5.0	-	40.5	-	22.5	-	26.3	-	-	-	26.3	15.7	58.0	-
Bastant democràtic	44	69.3	30.7	11.0	4.8	2.5	19.5	10.7	6.8	6.6	38.0	13.4	11.8	8.5	3.9	10.2	48.3	4.0
Ni molt ni poc democràtic	34	78.5	21.5	5.3	6.2	9.6	9.3	6.8	1.7	12.6	48.5	14.0	5.9	1.5	13.9	13.1	45.2	6.3
Poc democràtic	73	78.0	22.0	5.0	5.8	9.0	8.8	8.8	8.1	8.9	45.6	9.3	7.2	12.1	20.1	13.5	32.2	5.5
Gens democràtic	28	62.2	37.8	4.2	3.7	7.7	15.0	6.2	4.2	10.1	48.8	16.7	13.6	17.3	21.6	-	30.8	-
No sap	11	64.2	35.8	16.8	14.8	10.2	-	-	-	6.7	51.6	-	25.8	10.0	32.5	5.6	20.5	5.6
P.49. COM VALORA EL GRAU DE LLIBERTAT ACTUAL DEL SEU PAÍS, SUFICIENT O INSUFICIENT?																		
Base: Total	200	74.4	25.6	6.9	5.8	7.1	13.3	7.6	6.5	8.6	44.2	11.1	9.5	9.5	16.7	10.5	38.5	4.2
Suficient	76	72.7	27.3	8.6	4.1	4.3	18.1	6.9	3.1	15.0	39.8	12.6	7.1	10.4	11.1	7.2	51.0	.7
Està bé	34	88.0	12.0	5.3	9.3	8.0	9.4	12.0	6.9	8.4	40.6	3.3	5.6	6.9	23.9	17.8	34.2	8.3
Insuficient	83	69.5	30.5	5.1	3.8	9.2	11.5	7.0	10.0	3.5	49.9	13.8	14.1	9.2	16.9	10.6	29.8	5.5
No sap	7	84.1	15.9	18.1	31.9	8.3	-	-	-	-	41.7	-	-	15.9	41.7	9.1	25.3	8.0
P.50. I CONSIDERA QUE LA SITUACIÓ ACTUAL DEL SEU PAÍS HA MILLORAT O HA EMPITJORAT DES QUE VOSTÈ VA EMIGRAR?																		
Base: Total	200	74.4	25.6	6.9	5.8	7.1	13.3	7.6	6.5	8.6	44.2	11.1	9.5	9.5	16.7	10.5	38.5	4.2
Ha millorat	84	87.6	12.4	4.3	6.9	8.5	15.3	7.0	5.7	6.0	46.3	4.9	1.4	11.2	18.0	12.9	49.1	2.6
Està igual	46	51.0	49.0	13.0	10.3	7.1	16.2	6.4	9.0	14.0	24.0	26.7	15.4	8.2	5.6	13.6	23.1	7.4
Ha empitjorat	63	70.7	29.3	4.8	.8	2.6	10.2	9.3	5.7	9.2	57.4	9.2	17.2	8.4	19.9	4.5	36.0	4.6
No sap	8	100.0	-	15.3	6.7	27.8	-	7.4	7.5	-	35.2	-	-	7.4	42.8	14.4	35.4	-
P.51. QUAN VOSTÈ ENCARA ESTAVA AL SEU PAÍS, EN EL SEU ENTORN PERSONAL ES PARLAVA DE LA POSSIBILITAT D'EMIGRAR?																		
Base: Total	200	74.4	25.6	6.9	5.8	7.1	13.3	7.6	6.5	8.6	44.2	11.1	9.5	9.5	16.7	10.5	38.5	4.2
Sí	152	72.2	27.8	7.5	4.9	7.6	12.6	8.5	6.2	9.0	43.7	12.0	9.5	8.5	19.4	8.9	37.5	4.1
No	48	81.2	18.8	5.0	8.7	5.6	15.4	4.8	7.3	7.4	45.7	8.0	9.6	12.5	8.3	15.4	41.4	4.7



	MOSTRA			NACIONALITAT								TEMPS D'ARRIBADA						
	TOTAL	PANEL	NOVA	PAKIS- TANESA	XINESA	MARRO- QUINA	EQUATO- RIANA	PERUANA	COLOM- BIANA	BOLI- VIANA	RESTA- MÓN	- D'UN ANY	1 FINS 2	2 FINS 3	3 FINS 4	4 FINS 5	5 FINS 10 +	DE 10
TOTAL SENSE PONDERAR	200	75.0	25.0	11.5	11.0	13.0	12.5	13.0	11.0	12.0	16.0	10.5	8.5	9.5	11.5	12.0	40.5	7.5
TOTAL PONDERAT	200	74.4	25.6	6.9	5.8	7.1	13.3	7.6	6.5	8.6	44.2	11.1	9.5	9.5	16.7	10.5	38.5	4.2
P.51-1. AMB QUI?																		
Base: Es parlava d'emigrar	152	72.2	27.8	7.5	4.9	7.6	12.6	8.5	6.2	9.0	43.7	12.0	9.5	8.5	19.4	8.9	37.5	4.1
Parella	17	100.0	-	7.1	3.1	-	12.7	7.0	-	4.3	65.8	-	-	4.3	36.5	10.2	49.1	-
Fills	1	100.0	-	-	47.4	-	-	52.6	-	-	-	-	-	-	52.6	47.4	-	-
Pares	21	56.6	43.4	14.4	7.6	5.2	5.1	2.8	8.5	3.4	53.0	22.0	18.9	5.4	29.4	-	21.4	2.9
Avis	1	-	100.0	-	100.0	-	-	-	-	-	-	-	-	100.0	-	-	-	-
Germans	19	70.9	29.1	9.6	-	-	5.7	6.2	18.9	15.3	44.2	16.5	7.0	12.7	29.5	-	31.2	3.1
Oncles	2	-	100.0	-	-	-	59.8	-	-	40.2	-	40.2	-	59.8	-	-	-	-
Cosins	4	29.2	70.8	-	-	14.0	-	-	15.2	-	70.8	-	-	70.8	-	14.0	15.2	-
Altres familiars	56	81.6	18.4	9.7	5.7	11.8	19.1	9.5	5.3	9.0	29.8	5.0	9.2	7.9	21.9	12.0	38.1	6.0
Amics	76	72.9	27.1	5.6	4.9	7.2	9.8	9.3	5.5	6.6	51.1	15.5	9.2	2.5	21.2	10.6	37.3	3.8
Veïns	11	63.3	36.7	5.6	-	10.3	20.0	-	5.5	6.7	51.9	25.9	5.6	5.1	-	16.7	41.5	5.1
Companys estudis / feina	3	17.6	82.4	-	-	-	-	-	17.6	-	82.4	-	82.4	-	-	-	17.6	-
Coneguts	1	100.0	-	-	-	-	-	-	100.0	-	-	-	-	-	-	-	100.0	-
Altres	1	100.0	-	-	-	-	100.0	-	-	-	-	-	-	-	-	-	100.0	-
P.52. ALGÚ DE LA SEVA FAMÍLIA HAVIA EMIGRAT? QUI?																		
Base: Total	200	74.4	25.6	6.9	5.8	7.1	13.3	7.6	6.5	8.6	44.2	11.1	9.5	9.5	16.7	10.5	38.5	4.2
Parella	7	58.9	41.1	-	15.7	8.1	15.8	8.7	-	10.7	41.1	41.1	-	-	-	10.7	32.3	16.0
Fills	2	100.0	-	-	-	-	64.5	35.5	-	-	-	-	-	-	-	64.5	35.5	-
Pares	23	62.3	37.7	7.9	6.9	7.2	14.0	12.8	5.2	21.9	24.2	12.9	17.8	13.3	5.8	12.1	35.5	2.6
Avis	3	-	100.0	-	-	-	-	-	-	-	100.0	-	-	100.0	-	-	-	-
Germans	55	79.1	20.9	3.3	2.9	8.0	19.5	11.8	9.7	14.4	30.4	4.8	11.4	8.2	13.8	12.5	44.0	5.2
Oncles	32	61.7	38.3	1.9	5.0	5.2	10.0	1.8	13.0	2.3	60.8	12.2	21.1	16.0	12.1	1.9	36.8	-
Cosins	31	69.1	30.9	5.9	3.5	8.9	13.9	5.7	7.7	-	54.3	11.0	12.8	7.2	14.5	10.8	41.9	1.8
Nebots	2	100.0	-	-	-	-	64.5	35.5	-	-	-	-	-	-	-	35.5	64.5	-
Cunyat	1	50.0	50.0	-	-	-	-	-	-	100.0	-	50.0	-	50.0	-	-	-	-
Ningú	70	80.0	20.0	12.0	8.3	5.5	9.2	6.7	1.7	5.1	51.5	13.2	5.2	5.5	24.1	9.0	38.1	4.9

	MOSTRA		NACIONALITAT									TEMPS D'ARRIBADA						
	TOTAL	PANEL	NOVA	PAKIS- TANESA	XINESA	MARRO- QUINA	EQUATO- RIANA	PERUANA	COLOM- BIANA	BOLI- VIANA	RESTA- MÓN	- D'UN ANY	1 FINS 2	2 FINS 3	3 FINS 4	4 FINS 5	5 FINS 10	+ DE 10
TOTAL SENSE PONDERAR	200	75.0	25.0	11.5	11.0	13.0	12.5	13.0	11.0	12.0	16.0	10.5	8.5	9.5	11.5	12.0	40.5	7.5
TOTAL PONDERAT	200	74.4	25.6	6.9	5.8	7.1	13.3	7.6	6.5	8.6	44.2	11.1	9.5	9.5	16.7	10.5	38.5	4.2
P.52-1. A QUIN PAÍS VA ANAR?																		
Base: Algú de la seva família havia emigrat	130	71.3	28.7	4.1	4.5	8.0	15.5	8.1	9.1	10.5	40.3	9.9	11.8	11.6	12.8	11.3	38.7	3.9
Argentina	9	93.8	6.2	-	-	5.8	-	12.5	-	22.9	58.8	-	6.2	7.6	37.1	13.9	35.2	-
Colòmbia	3	-	100.0	-	-	-	-	-	-	-	100.0	-	100.0	-	-	-	-	-
Veneçuela	1	100.0	-	-	-	-	-	-	100.0	-	-	-	-	-	-	100.0	-	-
Aràbia Saudita	2	75.0	25.0	100.0	-	-	-	-	-	-	-	-	-	50.0	-	25.0	25.0	-
Brasil	1	-	100.0	-	-	-	-	-	-	100.0	-	-	100.0	-	-	-	-	-
Irlanda	3	100.0	-	-	-	-	-	-	-	-	100.0	-	-	-	-	-	100.0	-
Bèlgica	4	15.2	84.8	-	-	14.0	-	-	15.2	-	70.8	70.8	14.0	-	-	-	15.2	-
Holanda	1	100.0	-	-	-	100.0	-	-	-	-	-	-	-	-	-	-	-	100.0
França	2	64.5	35.5	-	31.7	32.8	-	-	35.5	-	-	35.5	-	-	-	-	-	64.5
Àustria	1	50.0	50.0	-	100.0	-	-	-	-	-	-	-	-	50.0	-	-	50.0	-
Alemanya	4	14.9	85.1	15.2	-	-	-	-	14.9	-	69.9	-	69.9	15.2	-	-	14.9	-
Regne Unit	4	84.9	15.1	30.3	-	-	-	-	-	-	69.7	-	15.1	-	69.7	-	15.1	-
Itàlia	6	73.6	26.4	-	8.8	9.1	53.0	19.4	9.8	-	-	-	-	26.4	9.7	26.7	37.2	-
Espanya	66	74.3	25.7	2.7	4.8	11.6	24.1	10.6	7.1	14.1	25.0	13.4	2.0	13.4	8.6	13.5	43.1	6.0
Estats Units	26	73.9	26.1	-	4.1	-	8.3	6.8	16.1	-	64.6	2.3	23.8	10.8	13.1	8.7	41.3	-
Suïssa	1	-	100.0	-	-	-	-	-	-	100.0	-	100.0	-	-	-	-	-	-
Israel	1	100.0	-	-	-	-	-	-	-	100.0	-	-	-	-	100.0	-	-	-
Noruega	3	-	100.0	-	-	-	-	-	-	-	100.0	-	100.0	-	-	-	-	-
Japó	1	100.0	-	-	-	-	-	100.0	-	-	-	-	-	-	-	-	-	100.0
Panamà	3	-	100.0	-	-	-	-	-	-	-	100.0	100.0	-	-	-	-	-	-
P.52-2. AQUESTA PERSONA VALORAVA LA SEVA EXPERIÈNCIA COM MOLT POSITIVA, POSITIVA, NEGATIVA O MOLT NEGATIVA?																		
Base: Algú de la seva família havia emigrat	130	71.3	28.7	4.1	4.5	8.0	15.5	8.1	9.1	10.5	40.3	9.9	11.8	11.6	12.8	11.3	38.7	3.9
Molt positiva	39	76.0	24.0	1.5	4.1	4.2	16.4	6.0	9.1	1.8	56.8	8.5	14.2	11.8	17.2	9.7	35.7	2.9
Positiva	78	68.6	31.4	5.4	4.0	9.0	14.9	9.7	9.8	15.5	31.7	11.5	9.1	13.4	7.5	12.5	41.7	4.3
Ni positiva ni negativa	5	49.7	50.3	-	9.6	9.9	19.4	-	10.8	-	50.3	-	50.3	-	-	9.9	30.1	9.6
Negativa	5	87.5	12.5	12.9	-	-	-	12.5	-	15.4	59.2	12.5	-	-	74.6	12.9	-	-
No sap	2	100.0	-	-	32.6	67.4	-	-	-	-	-	-	-	-	33.7	-	66.3	-
No contesta	1	100.0	-	-	-	-	100.0	-	-	-	-	-	-	-	-	-	100.0	-

	MOSTRA		NACIONALITAT									TEMPS D'ARRIBADA						
	TOTAL	PANEL	NOVA	PAKIS- TANESA	XINESA	MARRO- QUINA	EQUATO- RIANA	PERUANA	COLOM- BIANA	BOLI- VIANA	RESTA- MÓN	- D'UN ANY	1 FINS 2	2 FINS 3	3 FINS 4	4 FINS 5	5 FINS 10 +	DE 10
TOTAL SENSE PONDERAR	200	75.0	25.0	11.5	11.0	13.0	12.5	13.0	11.0	12.0	16.0	10.5	8.5	9.5	11.5	12.0	40.5	7.5
TOTAL PONDERAT	200	74.4	25.6	6.9	5.8	7.1	13.3	7.6	6.5	8.6	44.2	11.1	9.5	9.5	16.7	10.5	38.5	4.2
P.53. CONEIXIA A ALGÚ MÉS QUE HAGUÉS EMIGRAT? A QUI?																		
Base: Total	200	74.4	25.6	6.9	5.8	7.1	13.3	7.6	6.5	8.6	44.2	11.1	9.5	9.5	16.7	10.5	38.5	4.2
Amics	107	84.8	15.2	7.3	4.4	6.1	12.9	7.6	9.3	8.7	43.7	6.5	7.2	8.7	17.0	9.5	47.4	3.8
Veïns	8	70.0	30.0	7.6	-	-	67.0	-	7.4	18.0	-	9.0	7.6	13.4	-	35.8	34.2	-
Companyans estudis / feina	1	100.0	-	-	-	100.0	-	-	-	-	-	-	-	-	-	-	-	100.0
Coneguts	1	100.0	-	-	-	-	-	100.0	-	-	-	-	-	-	-	-	-	-
Família de la parella	5	100.0	-	-	-	-	43.5	-	-	-	56.5	-	-	-	56.5	21.8	21.8	-
Oncles	15	77.2	22.8	4.1	-	3.7	-	12.0	-	4.9	75.3	-	22.8	4.9	22.8	8.1	41.4	-
Cosins	12	67.3	32.7	10.3	-	4.7	36.4	20.0	5.1	-	23.6	9.1	23.6	5.0	-	-	62.3	-
Cunyat	2	100.0	-	-	-	-	64.5	35.5	-	-	-	-	-	-	-	35.5	64.5	-
Marit	1	100.0	-	-	-	-	100.0	-	-	-	-	-	-	-	-	100.0	-	-
Família llunyana	3	17.6	82.4	-	-	-	-	-	17.6	-	82.4	82.4	-	-	-	-	17.6	-
Avis	1	100.0	-	100.0	-	-	-	-	-	-	-	-	-	-	-	-	-	100.0
Ningú	54	56.7	43.3	9.0	12.8	12.2	4.0	4.4	4.4	12.0	41.2	19.7	9.8	14.9	17.0	8.6	23.9	6.2
P.53-1. I AQUESTA PERSONA A QUIN PAÍS VA ANAR?																		
Base: Alguna persona coneguda havia emigrat	146	80.8	19.2	6.1	3.2	5.2	16.7	8.8	7.3	7.3	45.3	7.9	9.4	7.5	16.6	11.2	43.8	3.5
Xile	1	100.0	-	-	-	-	100.0	-	-	-	-	-	-	-	-	-	100.0	-
Argentina	2	33.3	66.7	-	-	-	-	-	-	100.0	-	-	66.7	33.3	-	-	-	-
Veneçuela	3	17.5	82.5	-	-	-	-	17.5	-	-	82.5	-	82.5	-	17.5	-	-	-
Xina	1	100.0	-	-	-	-	100.0	-	-	-	-	-	-	-	100.0	-	-	-
Aràbia Saudita	1	100.0	-	100.0	-	-	-	-	-	-	-	-	-	-	-	-	50.0	50.0
Brasil	1	100.0	-	-	-	-	-	-	-	100.0	-	-	-	100.0	-	-	-	-
Austràlia	1	100.0	-	-	-	-	-	-	100.0	-	-	-	-	-	-	-	100.0	-
Bèlgica	4	15.2	84.8	-	-	14.0	-	-	15.2	-	70.8	70.8	14.0	-	-	-	15.2	-
Holanda	1	-	100.0	-	-	100.0	-	-	-	-	-	-	100.0	-	-	-	-	-
França	11	89.9	10.1	-	-	14.6	-	5.2	-	6.4	73.8	5.2	-	35.9	-	-	54.1	4.9
Àustria	1	-	100.0	-	-	-	-	-	100.0	-	-	-	100.0	-	-	-	-	-
Alemanya	3	100.0	-	-	-	-	-	-	17.6	-	82.4	-	-	-	82.4	17.6	-	-
Regne Unit	7	100.0	-	8.3	-	-	14.8	-	-	-	76.9	-	-	-	-	46.8	53.2	-
Itàlia	7	84.5	15.5	-	-	22.4	43.7	16.0	8.1	9.8	-	8.0	-	15.5	9.8	22.0	44.7	-
Espanya	72	88.5	11.5	8.4	5.9	6.1	20.8	6.5	7.4	10.0	34.8	6.8	2.5	6.1	24.7	15.0	41.8	3.2
Estats Units	29	79.2	20.8	-	1.8	-	18.1	15.9	8.0	-	56.3	-	20.8	-	2.0	9.6	61.7	6.0
Canadà	6	90.2	9.8	9.8	-	-	-	-	-	-	90.2	-	-	9.8	45.1	-	45.1	-
Suïssa	2	59.8	40.2	-	-	-	59.8	-	-	40.2	-	40.2	-	-	-	59.8	-	-
Japó	1	100.0	-	-	-	-	-	100.0	-	-	-	-	-	-	-	-	100.0	-
Costa Rica	3	-	100.0	-	-	-	-	-	-	-	100.0	100.0	-	-	-	-	-	-
India	1	-	100.0	100.0	-	-	-	-	-	-	-	-	100.0	-	-	-	-	-
Antilles Neerlandeses	1	-	100.0	-	-	-	-	-	100.0	-	-	-	100.0	-	-	-	-	-
Nova Zelanda	1	-	100.0	-	-	-	-	-	-	100.0	-	100.0	-	-	-	-	-	-

	MOSTRA		NACIONALITAT									TEMPS D'ARRIBADA						
	TOTAL	PANEL	NOVA	PAKIS- TANESA	XINESA	MARRO- QUINA	EQUATO- RIANA	PERUANA	COLOM- BIANA	BOLI- VIANA	RESTA- MÓN	- D'UN ANY	1 FINS 2	2 FINS 3	3 FINS 4	4 FINS 5	5 FINS 10	+ DE 10
TOTAL SENSE PONDERAR	200	75.0	25.0	11.5	11.0	13.0	12.5	13.0	11.0	12.0	16.0	10.5	8.5	9.5	11.5	12.0	40.5	7.5
TOTAL PONDERAT	200	74.4	25.6	6.9	5.8	7.1	13.3	7.6	6.5	8.6	44.2	11.1	9.5	9.5	16.7	10.5	38.5	4.2
P.53-2. AQUESTA PERSONA VALORAVA LA SEVA EXPERIÈNCIA COM MOLT POSITIVA, POSITIVA, NEGATIVA O MOLT NEGATIVA?																		
Base: Alguna persona coneguda havia emigrat	146	80.8	19.2	6.1	3.2	5.2	16.7	8.8	7.3	7.3	45.3	7.9	9.4	7.5	16.6	11.2	43.8	3.5
Molt positiva	45	81.7	18.3	4.0	-	8.4	23.5	3.9	3.9	1.6	54.8	12.2	6.1	6.1	18.3	8.8	46.2	2.4
Positiva	82	76.5	23.5	5.9	5.8	3.3	14.3	10.7	6.5	9.6	43.9	6.7	13.5	5.8	13.2	12.2	44.4	4.3
Ni positiva ni negativa	9	100.0	-	27.3	-	6.2	12.1	-	6.7	16.3	31.4	-	-	8.1	46.4	13.0	25.6	6.8
Negativa	3	82.7	17.3	-	-	16.2	31.6	34.7	17.5	-	-	17.3	-	-	16.2	17.5	48.9	-
Molt negativa	1	100.0	-	-	-	-	-	49.7	50.3	-	-	-	-	-	-	-	100.0	-
No sap	6	100.0	-	-	-	-	-	10.0	30.4	12.3	47.3	-	-	47.3	10.0	12.3	30.4	-
P.54. MANTENIA CONTACTE AMB LES PERSONES QUE CONEIXIA QUE HAVIEN EMIGRAT?																		
Base: Familiar o conegut havia emigrat	179	75.5	24.5	6.4	4.7	6.7	14.9	8.2	6.9	8.8	43.3	9.5	9.6	10.3	16.5	10.2	40.0	3.8
Sí	145	74.5	25.5	6.6	4.4	7.5	16.2	8.5	7.3	9.4	40.1	9.3	10.0	10.5	17.2	11.7	37.9	3.5
No	34	80.0	20.0	5.3	6.2	3.2	9.4	6.9	5.2	6.4	57.2	10.3	8.2	9.7	13.6	3.9	49.2	5.1
P.54-1. A TRAVÉS DE QUIN MITJÀ?																		
Base: Mantenien el contacte amb familiar/conegut que havien emigrat	145	74.5	25.5	6.6	4.4	7.5	16.2	8.5	7.3	9.4	40.1	9.3	10.0	10.5	17.2	11.7	37.9	3.5
Personalment	20	93.8	6.2	3.0	-	13.4	31.4	5.8	8.7	10.6	27.2	-	3.5	9.7	-	13.7	70.4	2.7
Telèfon	119	72.8	27.2	6.5	4.4	8.3	16.1	8.8	7.9	10.8	37.1	10.8	9.2	12.3	18.6	9.1	36.3	3.8
Correu postal	15	100.0	-	-	-	-	50.5	4.0	8.0	-	37.5	-	-	-	18.7	14.4	62.8	4.0
Correu electrònic	43	73.2	26.8	1.4	1.2	-	9.8	5.4	5.5	-	76.7	7.6	12.8	12.8	20.5	11.3	35.0	-
Xat	15	96.5	3.5	-	10.6	3.7	-	7.8	4.0	-	74.0	3.5	-	18.5	40.9	25.7	11.4	-
No sap	1	100.0	-	100.0	-	-	-	-	-	-	-	-	-	-	-	100.0	-	-

	MOSTRA			NACIONALITAT								TEMPS D'ARRIBADA						
	TOTAL	PANEL	NOVA	PAKIS- TANESA	XINESA	MARRO- QUINA	EQUATO- RIANA	PERUANA	COLOM- BIANA	BOLI- VIANA	RESTA- MÓN	- D'UN ANY	1 FINS 2	2 FINS 3	3 FINS 4	4 FINS 5	5 FINS 10	+ DE 10
TOTAL SENSE PONDERAR	200	75.0	25.0	11.5	11.0	13.0	12.5	13.0	11.0	12.0	16.0	10.5	8.5	9.5	11.5	12.0	40.5	7.5
TOTAL PONDERAT	200	74.4	25.6	6.9	5.8	7.1	13.3	7.6	6.5	8.6	44.2	11.1	9.5	9.5	16.7	10.5	38.5	4.2
P.57-1. ABANS D'ANAR-SE, QUINES PERSPECTIVES LABORALS TENIA AL SEU PAÍS?																		
Base: Total	200	74.4	25.6	6.9	5.8	7.1	13.3	7.6	6.5	8.6	44.2	11.1	9.5	9.5	16.7	10.5	38.5	4.2
No treballava (edat, estudis, mestressa casa)	7	77.8	22.2	24.1	14.1	36.5	-	7.8	7.9	9.6	-	14.9	-	16.9	15.3	-	29.7	23.2
No hi havia feina	16	89.6	10.4	7.5	3.3	17.2	13.4	7.4	7.4	9.0	34.8	3.7	-	11.2	-	10.8	63.7	10.6
Condicions laborals dolentes (sou, inestabilitat,...)	21	95.0	5.0	-	5.0	5.1	15.0	5.5	13.9	3.4	52.1	2.5	-	2.5	31.5	7.8	50.3	5.4
Treballar per viure	3	82.2	17.8	35.6	47.0	-	-	17.4	-	-	-	-	-	17.8	33.0	15.7	33.5	-
No hi havia de la seva professió	3	100.0	-	-	-	19.6	38.2	21.0	21.2	-	-	-	-	-	19.6	-	80.4	-
Inestabilitat al país (política, econòmica, social)	13	100.0	-	9.1	-	4.1	-	8.8	4.5	10.8	62.7	-	-	26.3	20.9	4.4	44.0	4.4
Bones expectatives (possibilitat superarcio)	30	73.6	26.4	4.0	3.5	1.8	17.5	3.8	7.8	7.1	54.6	13.8	9.1	5.4	1.9	24.4	43.5	1.8
Negoci propi, familiar	16	70.7	29.3	-	-	3.4	26.8	18.4	7.4	9.0	34.8	3.7	25.6	-	17.4	21.4	28.2	3.7
El mateix (no perspectiva de millora)	27	76.6	23.4	2.2	5.8	4.0	19.5	15.0	-	13.1	40.4	16.6	4.8	2.0	25.5	8.7	38.3	4.1
Problemes financers (deutes)	3	100.0	-	-	-	-	78.3	-	21.7	-	-	-	-	-	-	-	100.0	-
Feines poc qualificades	14	94.7	5.3	8.8	3.9	12.0	15.6	4.3	4.3	10.5	40.5	5.3	-	-	45.8	16.1	32.8	-
Poques perspectives o cap	46	42.2	57.8	9.1	4.6	7.1	2.3	2.5	6.4	7.8	60.1	20.3	23.7	21.0	8.5	-	25.3	1.2
No sap	3	68.1	31.9	17.2	45.4	-	-	16.8	-	20.6	-	15.1	16.8	-	20.6	15.1	32.4	-
No contesta	2	100.0	-	36.3	63.7	-	-	-	-	-	-	-	-	-	-	36.3	31.9	31.9
P.58-1. I EN RELACIÓ ALS INGRESSOS, QUINES EXPECTATIVES DE FUTUR TENIA AL SEU PAÍS?																		
Base: Total	200	74.4	25.6	6.9	5.8	7.1	13.3	7.6	6.5	8.6	44.2	11.1	9.5	9.5	16.7	10.5	38.5	4.2
Bon sou, estabilitat	17	59.5	40.5	7.2	6.3	6.5	19.1	7.0	-	4.3	49.6	37.3	-	3.2	3.3	30.0	26.2	-
Bones a negoci propi o familiar	4	63.4	36.6	16.9	-	-	29.9	16.4	16.6	20.2	-	16.4	20.2	-	-	-	63.4	-
Deutes	3	100.0	-	-	-	-	78.4	21.6	-	-	-	-	-	-	-	-	100.0	-
Possibilitat de progrés	24	95.3	4.7	-	-	2.2	8.7	-	12.1	8.8	68.1	2.4	-	16.5	22.7	11.3	44.6	2.4
Només per viure / sobreviure	22	74.7	25.3	2.8	9.7	2.5	9.8	2.7	2.7	6.6	63.3	12.7	12.7	18.7	12.7	8.1	32.7	2.5
Inestabilitat al país (política, econòmica, social)	9	100.0	-	-	-	-	-	20.4	6.9	8.3	64.3	-	-	-	8.3	13.7	71.2	6.8
Poques possibilitats de millorar	24	76.0	24.0	5.0	6.6	-	8.8	9.7	9.8	3.0	57.2	3.0	18.8	2.2	27.5	9.3	34.3	4.9
Sous baixos	42	64.8	35.2	14.4	2.5	7.9	15.4	4.2	7.1	8.6	39.9	7.8	19.2	8.3	19.2	4.0	40.3	1.3
Inestabilitat	2	73.7	26.3	-	-	-	47.4	-	52.6	-	-	-	26.3	-	-	-	47.4	26.3
Dolentes, nul·les	13	73.0	27.0	13.9	8.1	25.3	24.6	22.5	-	5.5	-	4.5	8.7	13.7	9.1	16.4	30.8	16.7
Menys de 100 euros	5	100.0	-	13.3	11.7	12.1	47.1	-	-	15.9	-	-	-	-	15.9	13.3	70.9	-
Entre 100 i 500 euros	9	86.6	13.4	6.5	17.1	17.7	11.5	6.3	25.5	15.5	-	13.4	-	-	-	32.2	54.4	-
De 501 a 1000 euros	7	89.7	10.3	-	-	-	-	-	-	20.6	79.4	10.3	-	-	39.7	10.3	39.7	-
Més de 1000 euros	1	100.0	-	-	-	-	-	100.0	-	-	-	-	-	-	-	100.0	-	-
No treballava	4	52.9	47.1	17.0	15.0	31.0	-	16.6	-	20.4	-	31.6	-	15.5	-	-	20.4	32.6
No sap	18	53.6	46.4	3.3	11.6	12.0	5.9	9.7	-	11.8	45.7	24.0	7.2	22.4	22.2	2.9	15.1	6.2

	MOSTRA			NACIONALITAT								TEMPS D'ARRIBADA						
	TOTAL	PANEL	NOVA	PAKIS- TANESA	XINESA	MARRO- QUINA	EQUATO- RIANA	PERUANA	COLOM- BIANA	BOLI- VIANA	RESTA- MÓN	- D'UN ANY	1 FINS 2	2 FINS 3	3 FINS 4	4 FINS 5	5 FINS 10	+ DE 10
TOTAL SENSE PONDERAR	200	75.0	25.0	11.5	11.0	13.0	12.5	13.0	11.0	12.0	16.0	10.5	8.5	9.5	11.5	12.0	40.5	7.5
TOTAL PONDERAT	200	74.4	25.6	6.9	5.8	7.1	13.3	7.6	6.5	8.6	44.2	11.1	9.5	9.5	16.7	10.5	38.5	4.2
P.57. QUAN VOSTÈ VA DECIDIR EMIGRAR, QUÈ ESPERAVA ACONSEGUIR LABORALMENT AL PAÍS D'ACOLLIDA?																		
Base: Total	200	74.4	25.6	6.9	5.8	7.1	13.3	7.6	6.5	8.6	44.2	11.1	9.5	9.5	16.7	10.5	38.5	4.2
Qualsevol feina	33	75.5	24.5	3.6	6.4	6.6	3.2	3.5	7.2	10.9	58.6	12.1	12.3	-	18.9	18.4	38.2	-
Alguna feina de la seva professió	33	84.6	15.4	1.8	4.8	1.7	22.6	5.3	9.0	4.4	50.4	10.0	2.2	11.6	10.2	9.0	55.4	1.6
Hosteleria	8	92.5	7.5	15.3	6.7	-	-	-	7.5	-	70.4	-	7.5	-	35.2	-	57.2	-
Servei domèstic	14	94.8	5.2	-	-	3.9	23.0	12.7	4.3	36.2	19.9	5.2	-	10.3	30.3	17.1	29.0	8.2
Construcció	9	100.0	-	6.8	-	-	24.1	-	6.7	-	62.5	-	-	-	-	-	100.0	-
Una feina pitjor	5	49.0	51.0	-	9.7	-	39.3	-	-	-	51.0	-	51.0	-	-	-	49.0	-
No tenia ni idea	7	85.1	14.9	-	-	15.3	29.7	8.2	8.3	-	38.6	14.9	-	-	7.6	22.5	46.8	8.3
Dependent	2	100.0	-	27.1	-	24.7	48.1	-	-	-	-	-	-	-	-	-	100.0	-
Negoci propi	5	100.0	-	-	-	-	-	25.9	13.1	-	61.1	-	-	-	61.1	13.1	12.9	12.9
Oficina	1	100.0	-	-	-	-	-	100.0	-	-	-	-	-	-	100.0	-	-	-
Estabilitat econòmica i laboral	31	49.5	50.5	15.5	3.4	5.3	13.8	13.2	3.8	9.3	35.7	23.1	21.6	7.7	10.9	6.1	26.9	3.7
Millor feina i condicions que al país d'origen	25	60.0	40.0	9.6	12.6	8.7	4.2	4.7	4.7	11.4	44.1	19.1	12.2	22.6	26.5	2.1	13.0	4.6
No venia a treballar	16	61.0	39.0	3.9	13.6	17.6	6.8	11.3	11.4	-	35.5	7.1	3.8	28.0	11.1	28.0	11.1	10.8
Peó, obrer	2	100.0	-	-	-	50.7	49.3	-	-	-	-	-	-	-	-	-	74.7	25.3
Altres	3	100.0	-	-	-	-	-	-	17.6	-	82.4	-	-	-	-	-	100.0	-
No sap	7	80.2	19.8	27.4	8.0	24.9	-	17.8	-	21.8	-	-	8.9	19.8	19.2	9.1	25.5	17.4
P.58. I EN RELACIÓ ALS INGRESSOS, QUÈ PENSAVA QUE PODIA ACONSEGUIR EMIGRANT?																		
Base: Total	200	74.4	25.6	6.9	5.8	7.1	13.3	7.6	6.5	8.6	44.2	11.1	9.5	9.5	16.7	10.5	38.5	4.2
Millor sou que al país d'origen	35	91.1	8.9	5.2	4.6	7.9	27.6	3.4	3.4	8.3	39.8	2.1	3.8	3.1	12.9	17.9	57.1	3.1
Mantenir-se i estalviar	7	100.0	-	-	-	-	15.4	25.5	8.6	10.4	40.1	-	-	10.4	40.1	23.9	8.6	17.0
Mantenir-se i ajudar a la família	12	100.0	-	5.1	-	4.6	36.0	19.8	5.0	6.1	23.4	-	-	-	-	4.9	90.1	4.9
Millora econòmica (sou alt)	30	76.3	23.7	13.8	13.8	1.8	3.5	5.8	1.9	14.1	45.3	8.6	11.0	26.9	19.9	11.7	18.1	3.9
Viure bé, estabilitat	33	79.2	20.8	1.8	-	3.4	3.3	3.6	7.3	4.4	76.3	10.7	10.2	-	29.0	4.0	46.1	-
No hi pensava (estudiant, mestressa de casa)	11	73.7	26.3	-	10.0	15.6	20.2	11.1	16.8	-	26.2	10.6	5.6	10.2	5.2	10.1	47.6	10.8
Menys de 100 euros	1	100.0	-	-	-	-	-	-	-	100.0	-	-	-	-	-	-	100.0	-
Entre 100 i 500 euros	2	21.8	78.2	-	21.8	-	-	24.2	24.4	29.6	-	54.0	24.2	-	-	-	21.8	-
De 501 a 1000 euros	31	79.7	20.3	9.6	3.4	8.8	17.1	7.5	11.4	6.9	35.4	7.4	4.2	10.7	22.3	15.9	39.5	-
Més de 1000 euros	12	54.8	45.2	10.4	-	9.5	18.4	15.2	10.2	12.4	23.9	30.1	15.0	-	5.1	10.9	38.9	-
No sap	29	39.1	60.9	10.2	10.7	13.0	3.6	4.0	2.0	9.7	46.8	24.1	23.2	15.6	8.7	3.8	13.3	11.2

	MOSTRA		NACIONALITAT									TEMPS D'ARRIBADA						
	TOTAL	PANEL	NOVA	PAKIS- TANESA	XINESA	MARRO- QUINA	EQUATO- RIANA	PERUANA	COLOM- BIANA	BOLI- VIANA	RESTA- MÓN	- D'UN ANY	1 FINS 2	2 FINS 3	3 FINS 4	4 FINS 5	5 FINS 10 +	DE 10
TOTAL SENSE PONDERAR	200	75.0	25.0	11.5	11.0	13.0	12.5	13.0	11.0	12.0	16.0	10.5	8.5	9.5	11.5	12.0	40.5	7.5
TOTAL PONDERAT	200	74.4	25.6	6.9	5.8	7.1	13.3	7.6	6.5	8.6	44.2	11.1	9.5	9.5	16.7	10.5	38.5	4.2
P.59. COM ESPERAVA QUE FOS LA SEVA RELACIÓ AMB LES PERSONES DEL SEU PAÍS A L'ESTRANGER: MOLT BONA, BONA, DOLENTA O MOLT DOLENTA?																		
Base: Total	200	74.4	25.6	6.9	5.8	7.1	13.3	7.6	6.5	8.6	44.2	11.1	9.5	9.5	16.7	10.5	38.5	4.2
Molt bona	45	92.0	8.0	9.4	4.7	3.7	21.4	6.5	7.9	3.2	43.2	4.2	1.3	8.6	22.4	10.3	50.7	2.5
Bona	107	71.1	28.9	7.3	7.4	9.2	15.9	8.2	5.5	10.7	36.0	9.5	11.0	10.9	14.9	11.0	39.1	3.6
Ni bona ni dolenta	28	58.0	42.0	2.1	3.7	3.9	-	8.2	6.3	7.6	68.2	28.3	13.8	-	16.4	11.8	23.7	6.1
Dolenta	8	84.0	16.0	7.4	6.5	20.1	-	7.2	7.3	17.6	33.9	16.0	-	42.8	-	7.4	19.9	14.0
Molt dolenta	1	-	100.0	-	-	-	-	-	-	100.0	-	100.0	-	-	-	-	-	-
No sap	11	74.1	25.9	5.6	-	-	-	5.5	11.1	-	77.8	-	25.9	-	25.9	5.6	37.0	5.5
P.60. I LA RELACIÓ AMB LES PERSONES DEL PAÍS DE RECEPCIÓ COM PENSAVA QUE SERIA: MOLT BONA, BONA, DOLENTA O MOLT DOLENTA?																		
Base: Total	200	74.4	25.6	6.9	5.8	7.1	13.3	7.6	6.5	8.6	44.2	11.1	9.5	9.5	16.7	10.5	38.5	4.2
Molt bona	37	87.0	13.0	8.2	10.1	7.5	5.8	8.0	1.6	5.9	52.9	7.0	3.1	12.1	33.4	12.5	30.5	1.5
Bona	115	66.6	33.4	7.8	5.1	9.0	11.1	5.6	5.7	10.0	45.7	15.0	11.6	11.0	9.8	5.5	41.8	5.4
Ni bona ni dolenta	24	77.1	22.9	2.5	6.5	4.5	17.5	14.4	14.6	5.9	34.1	4.6	16.2	5.1	18.6	20.3	30.7	4.5
Dolenta	11	82.3	17.7	-	4.6	-	56.0	15.4	5.2	18.9	-	6.3	5.2	6.3	-	35.2	47.1	-
Molt dolenta	1	100.0	-	-	-	-	100.0	-	-	-	-	-	-	-	-	-	100.0	-
No sap	12	95.1	4.9	10.1	-	-	-	4.9	15.0	-	70.0	4.9	-	-	46.6	10.1	33.3	5.0

	MOSTRA		NACIONALITAT									TEMPS D'ARRIBADA						
	TOTAL	PANEL	NOVA	PAKIS- TANESA	XINESA	MARRO- QUINA	EQUATO- RIANA	PERUANA	COLOM- BIANA	BOLI- VIANA	RESTA- MÓN	- D'UN ANY	1 FINS 2	2 FINS 3	3 FINS 4	4 FINS 5	5 FINS 10 +	DE 10
TOTAL SENSE PONDERAR	200	75.0	25.0	11.5	11.0	13.0	12.5	13.0	11.0	12.0	16.0	10.5	8.5	9.5	11.5	12.0	40.5	7.5
TOTAL PONDERAT	200	74.4	25.6	6.9	5.8	7.1	13.3	7.6	6.5	8.6	44.2	11.1	9.5	9.5	16.7	10.5	38.5	4.2
P.61. CENTRANT-NOS EN L'EMIGRACIÓ, EM PODRIA DIR LES DIFERENTS ETAPES DE LA SEVA MIGRACIÓ ABANS D'ARRIBAR A BARCELONA?																		
P61-A. PRIMERA ETAPA. DESTINACIÓ																		
Base: Total	200	74.4	25.6	6.9	5.8	7.1	13.3	7.6	6.5	8.6	44.2	11.1	9.5	9.5	16.7	10.5	38.5	4.2
Xile	1	-	100.0	-	-	-	-	100.0	-	-	-	100.0	-	-	-	-	-	-
Argentina	2	100.0	-	-	-	-	-	100.0	-	-	-	-	-	-	33.3	-	66.7	-
Veneçuela	3	-	100.0	-	-	-	-	-	-	-	100.0	-	100.0	-	-	-	-	-
Aràbia Saudita	3	100.0	-	-	-	-	-	-	-	-	100.0	-	-	-	100.0	-	-	-
República Dominicana	1	100.0	-	-	-	-	-	-	100.0	-	-	-	-	-	-	100.0	-	-
Iran	1	100.0	-	100.0	-	-	-	-	-	-	-	-	-	-	-	100.0	-	-
Turquia	1	100.0	-	100.0	-	-	-	-	-	-	-	-	-	-	-	-	-	100.0
Grècia	1	100.0	-	100.0	-	-	-	-	-	-	-	-	-	-	-	100.0	-	-
Holanda	1	100.0	-	100.0	-	-	-	-	-	-	-	-	-	-	-	-	100.0	-
França	2	100.0	-	34.7	-	31.6	-	33.8	-	-	-	-	-	34.7	33.8	-	31.6	-
Alemanya	4	30.3	69.7	30.3	-	-	-	-	-	-	69.7	-	69.7	-	-	15.1	15.1	-
Itàlia	6	73.1	26.9	-	-	18.3	35.6	-	-	-	46.2	-	-	26.9	-	-	64.0	9.1
Espanya	1	-	100.0	-	-	-	-	-	100.0	-	-	-	100.0	-	-	-	-	-
Estats Units	1	100.0	-	-	-	-	-	-	100.0	-	-	-	-	-	-	-	100.0	-
Costa Rica	3	-	100.0	-	-	-	-	-	-	-	100.0	100.0	-	-	-	-	-	-
Viena	1	-	100.0	-	-	-	-	100.0	-	-	-	-	100.0	-	-	-	-	-
Barcelona	143	79.1	20.9	6.3	6.6	7.3	13.4	8.2	7.0	10.5	40.6	9.7	8.3	8.7	14.9	11.5	42.2	4.8
Madrid	18	62.8	37.2	3.3	8.7	-	23.4	-	-	3.9	60.7	19.1	-	18.1	30.3	8.7	23.7	-
València	3	100.0	-	-	16.0	-	-	-	-	-	84.0	-	-	-	84.0	16.0	-	-
La Coruña	1	100.0	-	-	-	-	-	-	100.0	-	-	-	-	-	-	-	100.0	-
Sevilla	1	-	100.0	-	-	-	-	-	-	100.0	-	100.0	-	-	-	-	-	-
Murcia	1	100.0	-	-	-	100.0	-	-	-	-	-	-	-	-	-	-	100.0	-
Almeria	1	-	100.0	-	-	-	100.0	-	-	-	-	-	-	100.0	-	-	-	-
Manresa	3	100.0	-	-	-	-	-	-	-	-	-	-	-	-	-	-	100.0	-
Menorca	1	100.0	-	-	-	100.0	-	-	-	-	-	-	-	-	-	-	100.0	-
Avilés	1	100.0	-	-	-	-	-	-	100.0	-	-	-	-	-	-	-	100.0	-
Lleida	1	100.0	-	-	-	100.0	-	-	-	-	-	-	-	-	-	-	-	100.0
San Sebastián	1	-	100.0	-	-	-	-	-	-	100.0	-	100.0	-	-	-	-	-	-
Las Palmas de Gran Canaria	1	-	100.0	-	-	100.0	-	-	-	-	-	-	100.0	-	-	-	-	-



	MOSTRA		NACIONALITAT									TEMPS D'ARRIBADA						
	TOTAL	PANEL	NOVA	PAKIS- TANESA	XINESA	MARRO- QUINA	EQUATO- RIANA	PERUANA	COLOM- BIANA	BOLI- VIANA	RESTA- MÓN	- D'UN ANY	1 FINS 2	2 FINS 3	3 FINS 4	4 FINS 5	5 FINS 10 +	DE 10
TOTAL SENSE PONDERAR	200	75.0	25.0	11.5	11.0	13.0	12.5	13.0	11.0	12.0	16.0	10.5	8.5	9.5	11.5	12.0	40.5	7.5
TOTAL PONDERAT	200	74.4	25.6	6.9	5.8	7.1	13.3	7.6	6.5	8.6	44.2	11.1	9.5	9.5	16.7	10.5	38.5	4.2
P.61-B. PRIMERA ETAPA. TEMPS D'ESTADA																		
Base: Total	200	74.4	25.6	6.9	5.8	7.1	13.3	7.6	6.5	8.6	44.2	11.1	9.5	9.5	16.7	10.5	38.5	4.2
Base:	200	149	51	14	12	14	27	15	13	17	88	22	19	19	33	21	77	8
Mitjana:	42.79	45.45	35.07	38.00	53.73	61.04	39.80	52.77	50.77	29.58	39.75	15.81	65.03	19.93	23.62	31.87	53.64	118.54
Desv.Típica:	49.33	35.79	75.48	43.36	40.19	57.79	24.20	41.98	41.93	17.53	59.35	12.29	116.80	11.02	17.40	16.16	25.45	75.23
Fins a 1 any	35	64.1	35.9	12.0	4.5	3.1	21.3	6.7	6.8	6.1	39.5	24.8	3.2	11.7	23.7	6.5	26.8	3.4
Entre 1 i 2 anys	33	35.3	64.7	5.5	3.2	6.6	-	1.8	7.2	8.7	67.1	26.9	36.2	18.4	-	13.4	3.5	1.7
Entre 2 i 3 anys	39	78.5	21.5	7.6	6.7	7.0	-	6.0	-	16.4	56.3	2.8	6.7	15.6	57.9	1.5	14.1	1.4
Entre 3 i 4 anys	14	64.8	35.2	-	-	-	38.3	16.8	4.3	20.7	19.9	19.9	-	19.5	5.2	55.4	-	-
Entre 4 i 5 anys	20	97.1	2.9	5.9	5.2	13.4	26.1	5.7	2.9	-	40.7	-	2.9	-	5.5	29.6	61.9	-
Entre 5 i 10 anys	50	98.6	1.4	6.1	8.5	7.7	17.2	9.4	11.9	5.8	33.4	1.4	-	-	-	-	96.4	2.2
+ de 10 anys	9	69.3	30.7	6.7	11.7	18.2	-	19.5	13.1	-	30.7	-	30.7	-	6.5	-	5.9	56.9
P.61-C. PRIMERA ETAPA. MITJÀ DE TRANSPORT																		
Base: Total	200	74.4	25.6	6.9	5.8	7.1	13.3	7.6	6.5	8.6	44.2	11.1	9.5	9.5	16.7	10.5	38.5	4.2
Avió	177	73.5	26.5	5.8	6.3	1.5	15.1	7.6	7.0	9.7	46.9	12.5	8.3	10.4	15.8	10.6	39.5	2.9
Tren	5	45.6	54.4	23.6	10.4	-	-	-	11.6	-	54.4	-	54.4	11.8	10.4	-	11.6	11.8
Cotxe	1	100.0	-	-	100.0	-	-	-	-	-	-	-	-	-	100.0	-	-	-
Vaixell	8	93.0	7.0	23.1	-	76.9	-	-	-	-	-	-	7.0	-	14.0	7.7	50.3	21.0
Pastera	3	80.0	20.0	-	-	100.0	-	-	-	-	-	-	20.0	-	-	40.0	40.0	-
Bus, autocar	1	-	100.0	-	-	-	-	-	100.0	-	-	-	100.0	-	-	-	-	-
Taxi	9	100.0	-	6.7	-	42.8	-	19.6	-	-	30.9	-	-	-	43.6	12.8	25.3	18.3
P.61-D. PRIMERA ETAPA. TIPUS D'AJUDA REBUDA																		
Base: Total	200	74.4	25.6	6.9	5.8	7.1	13.3	7.6	6.5	8.6	44.2	11.1	9.5	9.5	16.7	10.5	38.5	4.2
Habitatge	86	86.8	13.2	2.8	2.5	4.5	17.4	7.5	6.2	7.5	51.6	7.8	.7	13.6	24.9	12.6	38.4	1.9
Feina	42	94.7	5.3	1.4	10.1	3.9	22.9	9.8	8.5	10.3	33.1	2.7	1.4	4.7	17.5	21.6	46.5	5.6
Alimentació	3	79.3	20.7	-	-	-	37.7	41.4	20.9	-	-	-	20.7	-	-	-	79.3	-
Transport	2	51.0	49.0	-	48.1	24.9	-	-	27.0	-	-	-	-	49.0	-	-	51.0	-
Ajut econòmic	58	67.6	32.4	9.4	6.4	13.2	12.9	9.1	3.1	12.4	33.5	8.8	18.6	7.2	16.0	10.6	32.9	5.9
Informació pràctica	9	83.4	16.6	-	-	12.6	-	-	6.8	16.6	63.9	8.3	8.3	32.0	-	-	51.4	-
Roba	2	100.0	-	-	-	-	100.0	-	-	-	-	-	-	-	-	-	100.0	-
Documents d'asil polític	1	100.0	-	-	-	-	-	-	100.0	-	-	-	-	-	-	-	100.0	-
Cap	47	62.7	37.3	12.6	3.3	8.1	11.2	7.4	6.2	4.5	46.6	19.2	13.5	5.9	14.1	5.3	37.4	4.7

	MOSTRA		NACIONALITAT									TEMPS D'ARRIBADA						
	TOTAL	PANEL	NOVA	PAKIS- TANESA	XINESA	MARRO- QUINA	EQUATO- RIANA	PERUANA	COLOM- BIANA	BOLI- VIANA	RESTA- MÓN	- D'UN ANY	1 FINS 2	2 FINS 3	3 FINS 4	4 FINS 5	5 FINS 10	+ DE 10
TOTAL SENSE PONDERAR	200	75.0	25.0	11.5	11.0	13.0	12.5	13.0	11.0	12.0	16.0	10.5	8.5	9.5	11.5	12.0	40.5	7.5
TOTAL PONDERAT	200	74.4	25.6	6.9	5.8	7.1	13.3	7.6	6.5	8.6	44.2	11.1	9.5	9.5	16.7	10.5	38.5	4.2
P.61-E. PRIMERA ETAPA. QUI VA PRESTAR AQUESTA AJUDA																		
Base: Va rebre ajuda en aquesta etapa	153	78.0	22.0	5.1	6.5	6.4	14.6	7.6	6.6	9.8	43.3	8.5	8.2	10.6	17.1	12.1	39.4	4.1
Familiars	92	74.9	25.1	5.9	5.2	7.1	16.2	7.0	5.8	10.9	42.0	11.3	9.4	12.6	19.2	15.2	28.6	3.7
Amics del seu país	46	81.7	18.3	5.2	12.6	7.1	9.2	6.3	3.8	7.8	47.9	2.7	7.3	9.9	17.2	12.1	48.5	2.3
Amics espanyols	10	100.0	-	-	-	-	-	5.7	5.8	7.0	81.4	-	-	-	-	34.2	60.0	5.8
Altres (esp.)	3	100.0	-	-	-	16.8	65.3	17.9	-	-	-	-	-	-	17.9	-	82.1	-
Administració pública	1	100.0	-	-	-	-	-	-	100.0	-	-	-	-	-	-	-	100.0	-
Cáritas	2	73.7	26.3	-	-	-	47.4	-	52.6	-	-	-	26.3	-	-	-	73.7	-
Entitats religioses	3	100.0	-	-	-	-	36.1	39.6	-	24.3	-	-	-	24.3	-	-	36.1	39.6
Empreses privades	1	100.0	-	-	-	-	-	-	100.0	-	-	-	-	-	-	-	100.0	-
Creu Roja	2	-	100.0	-	-	-	-	-	29.2	70.8	-	70.8	29.2	-	-	-	-	-
P.61-F. PRIMERA ETAPA. MOTIU DE PARTIDA																		
Base: El viatge té més d'una etapa	62	65.1	34.9	7.8	3.4	6.2	13.8	6.6	4.8	3.5	53.8	13.4	11.8	10.7	19.8	11.8	28.8	3.7
Falta de feina	10	94.1	5.9	6.1	16.0	5.5	32.4	5.9	6.0	-	28.0	5.9	-	-	28.0	10.7	43.7	11.6
Precarietat laboral	15	40.6	59.4	4.0	-	7.3	14.3	-	-	-	74.3	18.6	40.8	-	18.6	7.2	11.2	3.7
Organització del viatge	4	30.3	69.7	30.3	-	-	-	-	-	-	69.7	-	-	69.7	-	15.1	15.1	-
Estudis	6	89.6	10.4	-	-	-	-	20.5	31.1	-	48.4	-	10.4	-	10.2	10.4	58.8	10.2
Hi tenia amics	2	100.0	-	36.1	-	-	63.9	-	-	-	-	-	-	-	-	36.1	63.9	-
No li agradava la ciutat	7	89.4	10.6	-	-	8.0	-	-	-	10.6	81.4	10.6	-	-	40.7	-	48.7	-
Per viure millor / canvi de vida	8	77.7	22.3	-	-	13.7	13.3	22.0	7.4	9.0	34.6	9.0	-	13.3	7.3	34.6	35.7	-
Parella	3	84.0	16.0	-	16.0	-	-	-	-	-	84.0	-	-	16.0	84.0	-	-	-
Per fer tràmits de legalització	3	52.8	47.2	52.8	-	16.0	31.2	-	-	-	-	-	-	64.8	-	17.6	17.6	-
Hi tenia familiars	1	-	100.0	-	-	-	-	-	-	100.0	-	100.0	-	-	-	-	-	-
Millora econòmica	1	-	100.0	-	-	-	-	-	100.0	-	-	-	100.0	-	-	-	-	-
Per viatjar	3	-	100.0	-	-	-	-	-	-	-	100.0	100.0	-	-	-	-	-	-

	MOSTRA		NACIONALITAT									TEMPS D'ARRIBADA						
	TOTAL	PANEL	NOVA	PAKIS- TANESA	XINESA	MARRO- QUINA	EQUATO- RIANA	PERUANA	COLOM- BIANA	BOLI- VIANA	RESTA- MÓN	- D'UN ANY	1 FINS 2	2 FINS 3	3 FINS 4	4 FINS 5	5 FINS 10 +	DE 10
TOTAL SENSE PONDERAR	200	75.0	25.0	11.5	11.0	13.0	12.5	13.0	11.0	12.0	16.0	10.5	8.5	9.5	11.5	12.0	40.5	7.5
TOTAL PONDERAT	200	74.4	25.6	6.9	5.8	7.1	13.3	7.6	6.5	8.6	44.2	11.1	9.5	9.5	16.7	10.5	38.5	4.2
P.61-A. SEGONA ETAPA. DESTINACIÓ																		
Base: Més d'una etapa	62	65.1	34.9	7.8	3.4	6.2	13.8	6.6	4.8	3.5	53.8	13.4	11.8	10.7	19.8	11.8	28.8	3.7
Marroc	3	100.0	-	-	-	-	-	-	-	-	100.0	-	-	-	100.0	-	-	-
Bolívia	3	-	100.0	-	-	-	-	-	-	-	100.0	-	100.0	-	-	-	-	-
Turquia	1	100.0	-	100.0	-	-	-	-	-	-	-	-	-	-	-	100.0	-	-
Holanda	3	-	100.0	-	-	-	-	-	-	-	100.0	-	100.0	-	-	-	-	-
França	2	100.0	-	34.7	-	31.6	-	33.8	-	-	-	-	-	-	-	-	34.7	65.3
Àustria	1	100.0	-	100.0	-	-	-	-	-	-	-	-	-	-	-	-	-	100.0
Alemanya	1	-	100.0	-	-	-	-	100.0	-	-	-	-	100.0	-	-	-	-	-
Regne Unit	3	100.0	-	-	-	-	-	-	-	-	100.0	-	-	-	-	100.0	-	-
Itàlia	1	100.0	-	-	-	-	-	100.0	-	-	-	-	-	-	100.0	-	-	-
Estats Units	1	100.0	-	-	-	-	-	-	100.0	-	-	-	-	-	-	100.0	-	-
Barcelona	38	73.8	26.2	8.0	4.2	7.3	19.8	4.7	6.3	5.7	44.1	7.3	3.0	17.5	23.6	8.8	38.4	1.5
Madrid	3	17.5	82.5	-	-	-	-	17.5	-	-	82.5	82.5	-	-	-	-	17.5	-
Zaragoza	1	100.0	-	-	100.0	-	-	-	-	-	-	-	-	-	-	-	100.0	-
La Coruña	3	-	100.0	-	-	-	-	-	-	-	100.0	100.0	-	-	-	-	-	-
Palma de Mallorca	1	100.0	-	-	-	100.0	-	-	-	-	-	-	-	-	-	-	100.0	-
Girona	1	100.0	-	-	-	-	100.0	-	-	-	-	-	-	-	-	-	100.0	-
P.61-B. SEGONA ETAPA. TEMPS D'ESTADA																		
Base: Més d'una etapa	62	65.1	34.9	7.8	3.4	6.2	13.8	6.6	4.8	3.5	53.8	13.4	11.8	10.7	19.8	11.8	28.8	3.7
Base:	62	40	21	5	2	4	9	4	3	2	33	8	7	7	12	7	18	2
Mitjana:	32.06	16.29	61.55	6.75	12.50	18.86	19.00	46.29	15.80	26.33	41.92	23.12	142.40	15.11	14.58	11.16	20.89	9.95
Desv.Típica:	71.27	21.87	111.09	7.87	7.79	17.72	20.73	45.44	17.35	24.80	92.88	16.98	161.68	15.83	25.38	6.37	23.74	8.85
Fins a 1 any	23	45.8	54.2	7.8	-	4.7	9.2	-	-	6.2	72.0	30.2	24.0	-	12.0	14.6	14.2	5.0
Entre 1 i 2 anys	5	48.6	51.4	-	-	23.0	-	37.0	24.9	15.1	-	27.4	24.0	-	12.3	12.5	12.3	11.5
Entre 2 i 3 anys	15	64.9	35.1	3.9	6.8	-	13.8	3.8	-	-	71.7	-	-	35.1	57.5	3.9	3.4	-
Entre 3 i 4 anys	7	92.4	7.6	16.6	-	7.6	29.5	8.1	-	-	38.3	-	-	15.9	-	23.0	53.0	8.1
Entre 4 i 5 anys	4	100.0	-	-	11.8	-	-	13.1	13.2	-	61.9	-	-	-	-	11.8	88.2	-
Entre 5 i 10 anys	6	100.0	-	19.6	8.6	17.8	34.7	-	19.3	-	-	-	-	-	-	8.6	91.4	-
+ de 10 anys	1	-	100.0	-	-	-	-	100.0	-	-	-	-	100.0	-	-	-	-	-
P.61-C. SEGONA ETAPA. MITJÀ DE TRANSPORT																		
Base: Més d'una etapa	62	65.1	34.9	7.8	3.4	6.2	13.8	6.6	4.8	3.5	53.8	13.4	11.8	10.7	19.8	11.8	28.8	3.7
Avió	29	57.2	42.8	4.2	1.9	3.8	3.7	12.3	6.2	-	67.8	21.4	15.7	7.7	21.4	11.8	15.9	6.1
Tren	19	75.8	24.2	6.4	5.6	5.8	34.1	-	-	3.8	44.2	3.8	-	20.4	-	8.8	64.0	2.9
Cotxe	3	-	100.0	-	-	-	-	-	-	-	100.0	-	100.0	-	-	-	-	-
Vaixell	1	100.0	-	52.3	-	47.7	-	-	-	-	-	-	-	-	-	52.3	47.7	-
Bus, autocar	2	-	100.0	-	-	27.6	-	-	-	72.4	-	72.4	-	27.6	-	-	-	-
Taxi	11	100.0	-	16.0	4.7	4.9	9.5	5.2	10.5	-	49.2	-	-	-	54.4	14.8	30.8	-

	MOSTRA		NACIONALITAT									TEMPS D'ARRIBADA						
	TOTAL	PANEL	NOVA	PAKIS- TANESA	XINESA	MARRO- QUINA	EQUATO- RIANA	PERUANA	COLOM- BIANA	BOLI- VIANA	RESTA- MÓN	- D'UN ANY	1 FINS 2	2 FINS 3	3 FINS 4	4 FINS 5	5 FINS 10 +	DE 10
TOTAL SENSE PONDERAR	200	75.0	25.0	11.5	11.0	13.0	12.5	13.0	11.0	12.0	16.0	10.5	8.5	9.5	11.5	12.0	40.5	7.5
TOTAL PONDERAT	200	74.4	25.6	6.9	5.8	7.1	13.3	7.6	6.5	8.6	44.2	11.1	9.5	9.5	16.7	10.5	38.5	4.2
P.61-D. SEGONA ETAPA. TIPUS D'AJUDA REBUDA																		
Base: Més d'una etapa	62	65.1	34.9	7.8	3.4	6.2	13.8	6.6	4.8	3.5	53.8	13.4	11.8	10.7	19.8	11.8	28.8	3.7
Habitatge	16	89.0	11.0	7.4	3.2	6.7	26.2	7.2	10.9	4.4	34.0	4.4	-	6.5	-	24.3	61.4	3.4
Feina	14	88.0	12.0	4.4	7.7	8.0	31.1	8.5	-	-	40.3	-	4.3	7.8	4.3	32.2	47.5	4.0
Alimentació	1	100.0	-	-	-	-	-	-	100.0	-	-	-	-	-	-	-	100.0	-
Transport	1	100.0	-	-	-	-	-	-	100.0	-	-	-	-	-	-	-	100.0	-
Ajut econòmic	12	63.5	36.5	9.8	-	4.5	8.7	4.8	4.8	-	67.5	4.8	9.3	22.5	22.5	13.6	22.5	4.9
Informació pràctica	7	49.0	51.0	-	-	-	-	8.6	-	10.5	80.9	10.5	40.5	-	49.0	-	-	-
Roba	1	100.0	-	100.0	-	-	-	-	-	-	-	-	-	-	-	-	100.0	-
Mobles	1	100.0	-	100.0	-	-	-	-	-	-	-	-	-	-	-	-	100.0	-
Cap	22	48.8	51.2	8.3	2.4	10.0	9.8	2.7	-	3.3	63.5	28.7	12.7	12.6	25.4	2.8	12.7	5.2
P.61-E. SEGONA ETAPA. QUI VA PRESTAR AQUESTA AJUDA																		
Base: Va rebre ajuda en aquesta etapa	44	75.2	24.8	6.8	4.8	5.0	16.9	8.0	8.1	6.5	43.9	4.6	11.5	10.3	15.2	19.2	36.5	2.6
Familiars	16	67.9	32.1	3.9	-	3.5	20.5	7.5	11.4	-	53.2	3.8	3.8	24.6	17.7	10.6	35.6	3.9
Amics del seu país	15	73.4	26.6	15.7	10.3	3.6	-	7.6	3.9	4.7	54.2	4.7	21.9	-	18.1	32.8	19.0	3.6
Amics espanyols	5	72.6	27.4	-	-	11.8	-	12.7	-	15.5	59.9	15.5	11.8	-	12.7	-	59.9	-
Amics d'un altre país (esp.)	1	100.0	-	-	-	-	-	100.0	-	-	-	-	-	-	100.0	-	-	-
Entitat(esp.)	1	100.0	-	-	-	-	100.0	-	-	-	-	-	-	-	-	-	100.0	-
Entitats religioses	3	100.0	-	-	-	-	78.3	-	21.7	-	-	-	-	-	-	-	100.0	-
P.61-F. SEGONA ETAPA. MOTIU DE PARTIDA																		
Base: El viatge té més de 2 etapes	24	51.5	48.5	7.5	2.2	4.6	4.4	9.7	2.5	-	69.1	23.0	25.5	-	14.0	16.5	13.8	7.2
Falta de feina	5	45.6	54.4	11.8	-	10.8	-	23.0	-	-	54.4	54.4	-	-	-	-	11.5	34.1
Precarietat laboral	3	16.5	83.5	-	-	16.5	-	-	-	-	83.5	83.5	-	-	-	-	16.5	-
Organització del viatge	1	100.0	-	100.0	-	-	-	-	-	-	-	-	-	-	-	50.0	50.0	-
No li agradava la ciutat	4	37.5	62.5	-	-	-	24.1	-	13.4	-	62.5	-	62.5	-	-	13.4	24.1	-
Per viure millor / canvi de vida	3	82.5	17.5	-	-	-	-	17.5	-	-	82.5	-	17.5	-	-	82.5	-	-
Per fer tràmits de legalització	1	100.0	-	-	-	-	-	100.0	-	-	-	-	-	-	100.0	-	-	-
Millora econòmica	3	100.0	-	-	-	-	-	-	-	-	100.0	-	-	-	100.0	-	-	-
Hi havia més compatriotes	1	100.0	-	-	100.0	-	-	-	-	-	-	-	-	-	-	-	100.0	-
Clima	3	-	100.0	-	-	-	-	-	-	-	100.0	-	100.0	-	-	-	-	-

	MOSTRA		NACIONALITAT									TEMPS D'ARRIBADA						
	TOTAL	PANEL	NOVA	PAKIS- TANESA	XINESA	MARRO- QUINA	EQUATO- RIANA	PERUANA	COLOM- BIANA	BOLI- VIANA	RESTA- MÓN	- D'UN ANY	1 FINS 2	2 FINS 3	3 FINS 4	4 FINS 5	5 FINS 10 +	DE 10
TOTAL SENSE PONDERAR	200	75.0	25.0	11.5	11.0	13.0	12.5	13.0	11.0	12.0	16.0	10.5	8.5	9.5	11.5	12.0	40.5	7.5
TOTAL PONDERAT	200	74.4	25.6	6.9	5.8	7.1	13.3	7.6	6.5	8.6	44.2	11.1	9.5	9.5	16.7	10.5	38.5	4.2
P.61-A. TERCERA ETAPA. DESTINACIÓ																		
Base: Més de 2 etapes	24	51.5	48.5	7.5	2.2	4.6	4.4	9.7	2.5	-	69.1	23.0	25.5	-	14.0	16.5	13.8	7.2
Grècia	1	100.0	-	100.0	-	-	-	-	-	-	-	-	-	-	-	100.0	-	-
Suïssa	1	100.0	-	100.0	-	-	-	-	-	-	-	-	-	-	-	-	-	100.0
México DF	3	-	100.0	-	-	-	-	-	-	-	100.0	100.0	-	-	-	-	-	-
Barcelona	14	56.3	43.7	4.3	-	7.8	7.6	16.7	4.2	-	59.3	19.8	24.0	-	4.2	24.0	20.0	8.1
Madrid	3	-	100.0	-	-	-	-	-	-	-	100.0	-	100.0	-	-	-	-	-
Figueres	1	100.0	-	-	100.0	-	-	-	-	-	-	-	-	-	-	-	100.0	-
Algeciras	3	100.0	-	-	-	-	-	-	-	-	100.0	-	-	-	100.0	-	-	-
P.61-B. TERCERA ETAPA. TEMPS D'ESTADA																		
Base: Més de 2 etapes	24	51.5	48.5	7.5	2.2	4.6	4.4	9.7	2.5	-	69.1	23.0	25.5	-	14.0	16.5	13.8	7.2
Base:	24	12	12	2	1	1	1	2	1	0	17	6	6	0	3	4	3	2
Mitjana:	55.43	16.01	97.28	1.67	2.00	14.00	1.00	56.25	20.00	.00	70.33	24.00	163.54	.00	22.61	11.37	18.37	9.30
Desv.Típica:	108.05	30.67	140.25	1.70	.00	10.00	.00	52.50	.00	.00	124.60	12.00	167.58	.00	44.80	5.57	35.89	10.06
Fins a 1 any	1	100.0	-	53.2	46.8	-	-	-	-	-	-	-	-	-	-	-	46.8	53.2
Entre 1 i 2 anys	9	35.5	64.5	6.3	-	-	-	6.2	-	-	87.5	29.2	35.3	-	29.2	6.3	-	-
Entre 2 i 3 anys	9	37.7	62.3	-	-	-	-	6.6	-	-	93.4	31.1	31.1	-	6.6	31.1	-	-
Entre 3 i 4 anys	1	100.0	-	-	-	-	-	-	100.0	-	-	-	-	-	-	100.0	-	-
Entre 4 i 5 anys	2	100.0	-	-	-	-	64.5	35.5	-	-	-	-	-	-	-	-	100.0	-
Entre 5 i 10 anys	1	100.0	-	52.3	-	47.7	-	-	-	-	-	-	-	-	-	-	100.0	-
+ de 10 anys	1	100.0	-	-	-	48.3	-	51.7	-	-	-	-	-	-	-	-	-	100.0
P.61-C. TERCERA ETAPA. MITJÀ DE TRANSPORT																		
Base: Més de 2 etapes	24	51.5	48.5	7.5	2.2	4.6	4.4	9.7	2.5	-	69.1	23.0	25.5	-	14.0	16.5	13.8	7.2
Avió	11	45.4	54.6	5.4	-	4.9	-	10.4	5.3	-	74.0	24.7	29.9	-	-	30.0	4.9	10.6
Tren	2	100.0	-	26.7	-	-	47.3	26.0	-	-	-	-	-	-	26.0	-	74.0	-
Cotxe	3	-	100.0	-	-	-	-	-	-	-	100.0	-	100.0	-	-	-	-	-
Vaixell	3	100.0	-	17.8	-	-	-	-	-	-	82.2	-	-	-	82.2	17.8	-	-
Bus, autocar	3	-	100.0	-	-	-	-	-	-	-	100.0	100.0	-	-	-	-	-	-
Taxi	2	100.0	-	-	31.8	32.9	-	35.3	-	-	-	-	-	-	-	-	67.1	32.9

	MOSTRA		NACIONALITAT									TEMPS D'ARRIBADA						
	TOTAL	PANEL	NOVA	PAKIS- TANESA	XINESA	MARRO- QUINA	EQUATO- RIANA	PERUANA	COLOM- BIANA	BOLI- VIANA	RESTA- MÓN	- D'UN ANY	1 FINS 2	2 FINS 3	3 FINS 4	4 FINS 5	5 FINS 10 +	DE 10
TOTAL SENSE PONDERAR	200	75.0	25.0	11.5	11.0	13.0	12.5	13.0	11.0	12.0	16.0	10.5	8.5	9.5	11.5	12.0	40.5	7.5
TOTAL PONDERAT	200	74.4	25.6	6.9	5.8	7.1	13.3	7.6	6.5	8.6	44.2	11.1	9.5	9.5	16.7	10.5	38.5	4.2
P.61-D. TERCERA ETAPA. TIPUS D'AJUDA REBUDA																		
Base: Més de 2 etapes	24	51.5	48.5	7.5	2.2	4.6	4.4	9.7	2.5	-	69.1	23.0	25.5	-	14.0	16.5	13.8	7.2
Habitatge	6	89.6	10.4	10.6	9.3	-	-	31.1	-	-	48.9	-	10.4	-	48.9	-	30.3	10.4
Feina	4	100.0	-	15.2	-	-	-	14.8	-	-	70.0	-	-	-	-	70.0	30.0	-
Alimentació	7	58.4	41.6	-	7.9	-	-	8.8	-	-	83.2	-	41.6	-	50.4	-	7.9	-
Transport	3	-	100.0	-	-	-	-	-	-	-	100.0	-	100.0	-	-	-	-	-
Ajut econòmic	1	100.0	-	50.7	-	-	-	49.3	-	-	-	-	-	-	-	-	-	100.0
Roba	1	100.0	-	-	-	-	-	100.0	-	-	-	-	-	-	100.0	-	-	-
Cap	9	37.7	62.3	6.8	-	12.3	12.0	-	6.7	-	62.3	62.3	-	-	-	13.4	18.1	6.2
P.61-E. TERCERA ETAPA. QUI VA PRESTAR AQUESTA AJUDA																		
Base: Va rebre ajuda en aquesta etapa	15	59.6	40.4	7.9	3.5	-	-	15.5	-	-	73.1	-	40.4	-	22.1	18.3	11.3	7.8
Familiars	1	100.0	-	100.0	-	-	-	-	-	-	-	-	-	-	-	-	-	100.0
Amics del seu país	8	60.2	39.8	7.1	6.3	-	-	20.9	-	-	65.7	-	39.8	-	-	32.9	20.4	7.0
Amics espanyols	3	100.0	-	-	-	-	-	17.5	-	-	82.5	-	-	-	-	82.5	-	17.5
Entitat(esp.)	3	100.0	-	-	-	-	-	-	-	-	100.0	-	-	-	100.0	-	-	-
Càritas	3	-	100.0	-	-	-	-	-	-	-	100.0	-	100.0	-	-	-	-	-
Entitats religioses	1	100.0	-	-	-	-	-	100.0	-	-	-	-	-	-	100.0	-	-	-
Creu Roja	3	100.0	-	-	-	-	-	-	-	-	100.0	-	-	-	100.0	-	-	-
P.61-F. TERCERA ETAPA. MOTIU DE PARTIDA																		
Base: El viatge té més de 3 etapes	10	44.8	55.2	12.0	5.3	-	-	-	-	-	82.8	27.6	27.6	-	27.6	6.0	5.3	6.0
Falta de feina	6	54.4	45.6	-	8.7	-	-	-	-	-	91.3	45.6	-	-	45.6	-	8.7	-
Organització del viatge	1	100.0	-	100.0	-	-	-	-	-	-	-	-	-	-	-	100.0	-	-
Per fer tràmits de legalització	1	100.0	-	100.0	-	-	-	-	-	-	-	-	-	-	-	-	-	100.0
Clima	3	-	100.0	-	-	-	-	-	-	-	100.0	-	100.0	-	-	-	-	-

	MOSTRA		NACIONALITAT									TEMPS D'ARRIBADA						
	TOTAL	PANEL	NOVA	PAKIS- TANESA	XINESA	MARRO- QUINA	EQUATO- RIANA	PERUANA	COLOM- BIANA	BOLI- VIANA	RESTA- MÓN	- D'UN ANY	1 FINS 2	2 FINS 3	3 FINS 4	4 FINS 5	5 FINS 10 +	DE 10
TOTAL SENSE PONDERAR	200	75.0	25.0	11.5	11.0	13.0	12.5	13.0	11.0	12.0	16.0	10.5	8.5	9.5	11.5	12.0	40.5	7.5
TOTAL PONDERAT	200	74.4	25.6	6.9	5.8	7.1	13.3	7.6	6.5	8.6	44.2	11.1	9.5	9.5	16.7	10.5	38.5	4.2
P.61-A. QUARTA ETAPA. DESTINACIÓ																		
Base: Més de 3 etapes	10	44.8	55.2	12.0	5.3	-	-	-	-	-	82.8	27.6	27.6	-	27.6	6.0	5.3	6.0
França	1	100.0	-	100.0	-	-	-	-	-	-	-	-	-	-	-	-	-	100.0
Itàlia	1	100.0	-	100.0	-	-	-	-	-	-	-	-	-	-	-	100.0	-	-
Barcelona	9	37.3	62.7	-	6.0	-	-	-	-	-	94.0	31.3	31.3	-	31.3	-	6.0	-
P.61-B. QUARTA ETAPA. TEMPS D'ESTADA																		
Base: Més de 3 etapes	10	44.8	55.2	12.0	5.3	-	-	-	-	-	82.8	27.6	27.6	-	27.6	6.0	5.3	6.0
Base:	10	4	6	1	1	0	0	0	0	0	8	3	3	0	3	1	1	1
Mitjana:	7.52	2.00	12.00	2.00	2.00	.00	.00	.00	.00	.00	8.67	12.00	12.00	.00	2.00	.00	2.00	4.00
Desv.Típica:	5.02	1.03	.00	2.00	.00	.00	.00	.00	.00	.00	4.71	.00	.00	.00	.00	.00	.00	.00
Fins a 1 any	4	30.3	69.7	30.3	-	-	-	-	-	-	69.7	69.7	-	-	-	15.1	-	15.1
Entre 1 i 2 anys	3	-	100.0	-	-	-	-	-	-	-	100.0	-	100.0	-	-	-	-	-
Entre 2 i 3 anys	3	100.0	-	-	-	-	-	-	-	-	100.0	-	-	-	100.0	-	-	-
Entre 5 i 10 anys	1	100.0	-	-	100.0	-	-	-	-	-	-	-	-	-	-	-	100.0	-
P.61-C. QUARTA ETAPA. MITJÀ DE TRANSPORT																		
Base: Més de 3 etapes	10	44.8	55.2	12.0	5.3	-	-	-	-	-	82.8	27.6	27.6	-	27.6	6.0	5.3	6.0
Avió	3	-	100.0	-	-	-	-	-	-	-	100.0	100.0	-	-	-	-	-	-
Tren	1	100.0	-	53.2	46.8	-	-	-	-	-	-	-	-	-	-	-	46.8	53.2
Cotxe	3	17.8	82.2	17.8	-	-	-	-	-	-	82.2	-	82.2	-	-	17.8	-	-
Vaixell	1	100.0	-	100.0	-	-	-	-	-	-	-	-	-	-	-	100.0	-	-
Taxi	3	100.0	-	-	-	-	-	-	-	-	100.0	-	-	-	100.0	-	-	-
P.61-D. QUARTA ETAPA.TIPUS D'AJUDA REBUDA																		
Base: Més de 3 etapes	10	44.8	55.2	12.0	5.3	-	-	-	-	-	82.8	27.6	27.6	-	27.6	6.0	5.3	6.0
Habitatge	3	100.0	-	-	16.0	-	-	-	-	-	84.0	-	-	-	84.0	-	16.0	-
Feina	1	100.0	-	-	100.0	-	-	-	-	-	-	-	-	-	-	-	100.0	-
Alimentació	3	100.0	-	-	-	-	-	-	-	-	100.0	-	-	-	100.0	-	-	-
Transport	3	-	100.0	-	-	-	-	-	-	-	100.0	-	100.0	-	-	-	-	-
Ajut econòmic	1	100.0	-	100.0	-	-	-	-	-	-	-	-	-	-	-	-	-	100.0
Cap	3	17.8	82.2	17.8	-	-	-	-	-	-	82.2	82.2	-	-	-	17.8	-	-

	MOSTRA			NACIONALITAT								TEMPS D'ARRIBADA						
	TOTAL	PANEL	NOVA	PAKIS- TANESA	XINESA	MARRO- QUINA	EQUATO- RIANA	PERUANA	COLOM- BIANA	BOLI- VIANA	RESTA- MÓN	- D'UN ANY	1 FINS 2	2 FINS 3	3 FINS 4	4 FINS 5	5 FINS 10 +	DE 10
TOTAL SENSE PONDERAR	200	75.0	25.0	11.5	11.0	13.0	12.5	13.0	11.0	12.0	16.0	10.5	8.5	9.5	11.5	12.0	40.5	7.5
TOTAL PONDERAT	200	74.4	25.6	6.9	5.8	7.1	13.3	7.6	6.5	8.6	44.2	11.1	9.5	9.5	16.7	10.5	38.5	4.2
P.61-E. QUARTA ETAPA. QUI VA PRESTAR AQUESTA AJUDA																		
Base: Va rebre ajuda en aquesta etapa	7	58.5	41.5	9.0	7.9	-	-	-	-	-	83.1	-	41.5	-	41.5	-	7.9	9.0
Familiars	1	100.0	-	100.0	-	-	-	-	-	-	-	-	-	-	-	-	-	100.0
Amics del seu país	6	54.4	45.6	-	8.7	-	-	-	-	-	91.3	-	45.6	-	45.6	-	8.7	-
P.61-F. QUARTA ETAPA. MOTIU DE PARTIDA																		
Base: El viatge té més de 4 etapes	1	100.0	-	100.0	-	-	-	-	-	-	-	-	-	-	-	50.0	-	50.0
Organització del viatge	1	100.0	-	100.0	-	-	-	-	-	-	-	-	-	-	-	100.0	-	-
Per fer tràmits de legalització	1	100.0	-	100.0	-	-	-	-	-	-	-	-	-	-	-	-	-	100.0
P.62. QUIN GRAU DE SUPORT ECONÒMIC VA TENIR DE FAMILIARS I AMICS A L'HORA D'EMIGRAR, MOLT, BASTANT, POC O CAP?																		
Base: Total	200	74.4	25.6	6.9	5.8	7.1	13.3	7.6	6.5	8.6	44.2	11.1	9.5	9.5	16.7	10.5	38.5	4.2
Molt	62	71.4	28.6	8.6	10.1	.9	15.3	8.4	6.6	5.7	44.2	8.8	10.9	11.1	15.0	8.2	42.3	3.6
Bastant	35	76.0	24.0	12.0	3.0	17.2	12.2	5.0	6.8	12.3	31.6	10.2	6.6	8.9	31.4	7.6	28.9	6.4
Regular	11	87.9	12.1	-	-	5.1	-	5.5	5.5	6.7	77.3	-	12.1	-	25.8	-	62.1	-
Poc	36	76.1	23.9	6.7	2.9	12.2	14.8	8.2	6.6	10.0	38.6	3.7	20.3	2.0	14.3	10.3	43.2	6.3
Cap	53	71.5	28.5	3.4	5.9	5.1	14.0	8.8	6.7	9.4	46.7	22.0	2.5	15.5	9.7	12.7	34.3	3.2
No contesta	3	100.0	-	-	-	-	-	-	-	-	100.0	-	-	-	-	100.0	-	-
P.63. I COM VA FINANÇAR EL SEU VIATGE?																		
Base: Total	200	74.4	25.6	6.9	5.8	7.1	13.3	7.6	6.5	8.6	44.2	11.1	9.5	9.5	16.7	10.5	38.5	4.2
Crèdit bancari / prestamista	14	52.6	47.4	4.3	3.8	-	30.5	12.6	8.5	20.6	19.8	19.7	24.0	3.8	-	4.2	48.4	-
Préstec de familiars i amics	81	83.3	16.7	8.9	5.2	10.1	14.4	8.6	6.5	8.8	37.4	3.1	5.1	10.1	25.2	10.8	40.2	5.5
Estalvis propis	67	75.5	24.5	5.3	7.8	5.7	6.3	6.1	7.0	4.3	57.5	15.0	7.8	5.7	17.5	11.0	38.7	4.2
De la feina / negoci familiar	11	51.3	48.7	27.3	4.8	5.0	19.4	5.3	-	13.1	25.2	27.0	6.5	20.6	5.5	10.4	30.0	-
Hipoteca	6	100.0	-	-	-	-	90.0	-	10.0	-	-	-	-	-	-	-	100.0	-
Regal de la família / amics	4	86.4	13.6	-	13.6	-	-	15.1	-	-	71.3	13.6	-	-	-	15.1	71.3	-
Beca	1	100.0	-	-	-	-	-	-	100.0	-	-	-	-	-	-	-	-	100.0
Venda de immobles i altres propietats	9	70.0	30.0	-	-	-	11.6	-	12.8	15.6	60.0	30.0	-	37.8	7.8	-	24.4	-
El va pagar la seva parella	11	100.0	-	-	-	14.7	19.0	10.5	-	6.4	49.4	-	-	24.7	5.2	40.6	19.6	9.8
Targeta de crèdit	1	52.8	47.2	-	47.2	-	-	-	52.8	-	-	47.2	-	-	-	-	52.8	-



	MOSTRA		NACIONALITAT									TEMPS D'ARRIBADA						
	TOTAL	PANEL	NOVA	PAKIS- TANESA	XINESA	MARRO- QUINA	EQUATO- RIANA	PERUANA	COLOM- BIANA	BOLI- VIANA	RESTA- MÓN	- D'UN ANY	1 FINS 2	2 FINS 3	3 FINS 4	4 FINS 5	5 FINS 10 +	DE 10
TOTAL SENSE PONDERAR	200	75.0	25.0	11.5	11.0	13.0	12.5	13.0	11.0	12.0	16.0	10.5	8.5	9.5	11.5	12.0	40.5	7.5
TOTAL PONDERAT	200	74.4	25.6	6.9	5.8	7.1	13.3	7.6	6.5	8.6	44.2	11.1	9.5	9.5	16.7	10.5	38.5	4.2
P.64. EM PODRIA DIR QUANT LI VA COSTAR?																		
Base: Total	200	74.4	25.6	6.9	5.8	7.1	13.3	7.6	6.5	8.6	44.2	11.1	9.5	9.5	16.7	10.5	38.5	4.2
Base:	192	140	51	11	12	10	26	15	12	17	88	22	19	19	33	20	74	5
Mitjana:	985.46	1038.35	840.80	826.42	785.18	407.22	1559.83	1219.00	1005.71	1456.79	795.94	1134.13	620.62	786.75	1022.50	1379.62	969.41	844.41
Desv.Típica:	739.47	761.09	655.35	854.34	695.30	505.67	722.07	945.37	455.13	695.85	584.69	696.12	606.90	504.51	949.58	864.52	603.11	871.16
Fins a 500 euros	43	68.1	31.9	8.3	6.1	17.7	-	4.1	2.7	3.3	57.7	5.6	19.6	13.0	23.0	2.6	33.4	2.7
De 501 a 750 euros	38	73.5	26.5	6.3	13.9	4.3	2.8	4.6	7.8	1.9	58.3	13.4	10.3	2.8	23.3	11.6	34.2	4.4
De 751 a 1000 euros	51	70.3	29.7	8.2	4.1	-	12.4	9.1	6.9	5.6	53.7	14.2	3.4	19.7	14.2	1.0	45.1	2.3
De 1001 a 1500 euros	33	81.5	18.5	-	3.2	-	26.2	16.2	9.1	19.8	25.5	7.8	10.7	2.2	6.6	29.9	42.7	-
De 1501 a 2000 euros	10	79.4	20.6	6.1	-	-	54.0	-	18.0	21.8	-	13.3	7.3	7.3	-	6.1	66.1	-
Més de 2000 euros	17	75.0	25.0	3.6	3.1	3.3	25.3	10.4	-	21.3	32.9	20.7	4.3	4.3	27.7	23.8	15.8	3.5
No sap	8	100.0	-	28.5	-	51.9	12.6	-	7.0	-	-	-	-	-	7.1	7.1	39.2	46.6
P.65. LA SEVA VA SER UNA DECISIÓ INDIVIDUAL O FORMAVA PART D'UNA ESTRATÈGIA FAMILIAR?																		
Base: Total	200	74.4	25.6	6.9	5.8	7.1	13.3	7.6	6.5	8.6	44.2	11.1	9.5	9.5	16.7	10.5	38.5	4.2
Individual	135	77.7	22.3	7.6	5.1	6.9	11.0	6.9	7.4	10.1	45.0	10.1	7.1	9.7	16.0	12.2	41.3	3.8
Familiar	62	65.6	34.4	5.8	6.8	8.0	19.0	9.5	4.8	5.8	40.3	13.8	15.4	9.7	14.8	7.4	33.5	5.5
No sap	3	100.0	-	-	16.0	-	-	-	-	-	84.0	-	-	-	84.0	-	16.0	-
P.66. EM PODRIA DIR EN QUÈ CONSISTIA AQUESTA ESTRATÈGIA?																		
Base: Formava part d'una estratègia familiar	62	65.6	34.4	5.8	6.8	8.0	19.0	9.5	4.8	5.8	40.3	13.8	15.4	9.7	14.8	7.4	33.5	5.5
Primer home (després parella, desc. i/o ascen.)	27	87.9	12.1	8.8	-	16.0	23.3	6.4	-	5.2	40.3	-	10.1	2.0	28.5	10.8	40.4	8.2
Primer dona (després parella, desc. i/o ascen.)	19	41.4	58.6	-	13.9	-	16.8	12.3	9.4	3.8	43.7	38.5	14.6	5.6	3.8	8.4	29.2	-
Primer ve algun germà (després pares,etc)	4	100.0	-	14.6	-	13.3	25.9	14.3	14.4	17.5	-	-	-	-	14.3	-	58.0	27.7
Van arribar junts (parella, germans)	7	15.3	84.7	-	21.7	-	14.6	8.0	8.1	9.8	37.8	17.0	45.8	21.8	-	-	15.3	-
Parella de nacionalitat espanyola	3	100.0	-	-	-	-	-	-	-	-	100.0	-	-	100.0	-	-	-	-
No pensa portar a ningú més	1	100.0	-	-	-	-	-	100.0	-	-	-	-	-	-	-	-	100.0	-
Altres	1	-	100.0	100.0	-	-	-	-	-	-	-	-	100.0	-	-	-	-	-

	MOSTRA			NACIONALITAT								TEMPS D'ARRIBADA						
	TOTAL	PANEL	NOVA	PAKIS- TANESA	XINESA	MARRO- QUINA	EQUATO- RIANA	PERUANA	COLOM- BIANA	BOLI- VIANA	RESTA- MÓN	- D'UN ANY	1 FINS 2	2 FINS 3	3 FINS 4	4 FINS 5	5 FINS 10 +	DE 10
TOTAL SENSE PONDERAR	200	75.0	25.0	11.5	11.0	13.0	12.5	13.0	11.0	12.0	16.0	10.5	8.5	9.5	11.5	12.0	40.5	7.5
TOTAL PONDERAT	200	74.4	25.6	6.9	5.8	7.1	13.3	7.6	6.5	8.6	44.2	11.1	9.5	9.5	16.7	10.5	38.5	4.2
P.67. I QUINA VA SER LA PRIMERA DESTINACIÓ QUE VA ESCOLLIR O VAN ESCOLLIR?																		
Base: Total	200	74.4	25.6	6.9	5.8	7.1	13.3	7.6	6.5	8.6	44.2	11.1	9.5	9.5	16.7	10.5	38.5	4.2
Xile	1	-	100.0	-	-	-	-	100.0	-	-	-	100.0	-	-	-	-	-	-
Veneçuela	3	-	100.0	-	-	-	-	-	-	-	100.0	-	100.0	-	-	-	-	-
República Dominicana	1	100.0	-	-	-	-	-	-	100.0	-	-	-	-	-	100.0	-	-	-
Turquia	1	100.0	-	100.0	-	-	-	-	-	-	-	-	-	-	-	-	-	100.0
França	2	100.0	-	25.9	-	23.6	-	50.5	-	-	-	-	-	25.9	50.5	-	-	23.6
Alemanya	3	-	100.0	-	-	-	-	-	-	-	100.0	-	100.0	-	-	-	-	-
Itàlia	2	25.3	74.7	-	-	50.7	49.3	-	-	-	-	-	-	74.7	-	-	-	25.3
Corea del Sud	1	100.0	-	-	-	-	-	100.0	-	-	-	-	-	-	-	-	100.0	-
Japó	3	100.0	-	-	-	-	-	-	-	-	100.0	-	-	-	100.0	-	-	-
Amsterdam	1	100.0	-	100.0	-	-	-	-	-	-	-	-	-	-	-	-	100.0	-
París	1	100.0	-	-	100.0	-	-	-	-	-	-	-	-	-	-	-	100.0	-
Marsella	1	100.0	-	-	-	100.0	-	-	-	-	-	-	-	-	-	-	100.0	-
Viena	1	-	100.0	-	-	-	-	100.0	-	-	-	-	100.0	-	-	-	-	-
Frankfurt	1	100.0	-	100.0	-	-	-	-	-	-	-	-	-	-	100.0	-	-	-
Nàpols	3	100.0	-	-	-	-	-	-	-	-	100.0	-	-	-	-	-	100.0	-
Milà	1	100.0	-	-	-	-	100.0	-	-	-	-	-	-	-	-	-	100.0	-
Barcelona	147	77.5	22.5	7.3	6.4	6.7	13.7	7.5	6.8	10.2	41.3	9.4	8.4	10.3	14.0	12.4	41.3	4.2
Madrid	14	51.5	48.5	4.3	7.6	-	15.2	4.2	4.2	5.1	59.4	44.7	-	3.8	19.8	11.4	20.3	-
Zaragoza	1	100.0	-	-	100.0	-	-	-	-	-	-	-	-	-	-	-	100.0	-
Valencia	3	100.0	-	-	-	-	-	-	-	-	100.0	-	-	-	100.0	-	-	-
La Coruña	1	100.0	-	-	-	-	-	-	100.0	-	-	-	-	-	-	-	100.0	-
Pontevedra	3	100.0	-	-	-	-	-	-	-	-	100.0	-	-	-	100.0	-	-	-
Sevilla	1	-	100.0	-	-	-	-	-	-	100.0	-	100.0	-	-	-	-	-	-
Murcia	1	100.0	-	-	-	100.0	-	-	-	-	-	-	-	-	-	-	100.0	-
Almeria	1	-	100.0	-	-	-	100.0	-	-	-	-	-	-	100.0	-	-	-	-
Manresa	3	100.0	-	-	-	-	-	-	-	-	100.0	-	-	-	-	-	100.0	-
Menorca	1	100.0	-	-	-	100.0	-	-	-	-	-	-	-	-	-	-	100.0	-
Avilés	1	100.0	-	-	-	-	-	-	100.0	-	-	-	-	-	-	-	100.0	-
Lleida	1	100.0	-	-	-	100.0	-	-	-	-	-	-	-	-	-	-	-	100.0
San Sebastián	1	-	100.0	-	-	-	-	-	-	100.0	-	100.0	-	-	-	-	-	-
Las Palmas de Gran Canaria	1	-	100.0	-	-	100.0	-	-	-	-	-	-	100.0	-	-	-	-	-
Miami	2	100.0	-	-	-	-	47.5	26.1	26.4	-	-	-	-	-	26.1	-	73.9	-

	MOSTRA		NACIONALITAT									TEMPS D'ARRIBADA						
	TOTAL	PANEL	NOVA	PAKIS- TANESA	XINESA	MARRO- QUINA	EQUATO- RIANA	PERUANA	COLOM- BIANA	BOLI- VIANA	RESTA- MÓN	- D'UN ANY	1 FINS 2	2 FINS 3	3 FINS 4	4 FINS 5	5 FINS 10 +	DE 10
TOTAL SENSE PONDERAR	200	75.0	25.0	11.5	11.0	13.0	12.5	13.0	11.0	12.0	16.0	10.5	8.5	9.5	11.5	12.0	40.5	7.5
TOTAL PONDERAT	200	74.4	25.6	6.9	5.8	7.1	13.3	7.6	6.5	8.6	44.2	11.1	9.5	9.5	16.7	10.5	38.5	4.2
P.68. PER QUÈ LA VA ESCOLLIR?																		
Base: Total	200	74.4	25.6	6.9	5.8	7.1	13.3	7.6	6.5	8.6	44.2	11.1	9.5	9.5	16.7	10.5	38.5	4.2
Relacionats amb la feina	19	77.0	23.0	9.2	8.1	11.2	10.9	15.0	6.1	11.0	28.4	3.1	17.2	2.7	20.9	13.4	34.0	8.7
Hi tenia amics / coneguts	36	78.3	21.7	15.0	5.8	1.5	8.8	4.9	8.2	9.9	45.9	7.6	10.9	3.2	12.7	6.2	59.3	-
Hi tenia la parella	18	85.0	15.0	-	2.9	3.0	23.1	3.2	-	7.8	60.1	15.0	-	15.0	3.9	24.7	35.5	5.8
Hi tenia altres familiars	66	67.6	32.4	3.6	5.6	9.9	19.4	8.9	7.2	12.0	33.5	11.4	13.2	10.9	17.9	10.7	30.7	5.2
Pels estudis	11	73.8	26.2	-	5.0	5.2	-	-	11.2	-	78.6	26.2	-	-	26.2	-	42.0	5.6
Li agrada	12	76.3	23.7	-	4.5	9.4	-	10.0	5.1	-	71.0	-	-	23.7	23.7	28.7	18.9	5.0
Qüestions econòmiques	3	82.1	17.9	-	-	-	64.4	17.7	17.9	-	-	-	17.9	-	-	-	82.1	-
El clima	1	-	100.0	-	100.0	-	-	-	-	-	-	100.0	-	-	-	-	-	-
Per l'idioma	1	49.7	50.3	-	-	-	-	49.7	50.3	-	-	-	-	50.3	-	-	-	49.7
Per la geografia	1	-	100.0	-	-	100.0	-	-	-	-	-	-	-	100.0	-	-	-	-
Millors oportunitats	2	32.5	67.5	32.5	28.6	-	-	-	-	-	38.9	-	38.9	-	28.6	-	32.5	-
És una ciutat turística / turisme	1	100.0	-	-	-	-	100.0	-	-	-	-	-	-	-	-	-	100.0	-
Per la gent / l'ambient	1	-	100.0	100.0	-	-	-	-	-	-	-	-	100.0	-	-	-	-	-
Per conèixer-la	1	100.0	-	-	-	-	-	-	100.0	-	-	-	-	-	-	100.0	-	-
N'hi havien parlat bé	2	100.0	-	-	-	50.7	49.3	-	-	-	-	-	-	-	-	-	74.7	25.3
Va triar a l'atzar / per provar	1	100.0	-	53.2	46.8	-	-	-	-	-	-	-	-	-	53.2	-	46.8	-
Facilitat de legalització	6	89.6	10.4	21.4	9.4	9.7	-	10.4	-	-	49.1	10.4	-	59.8	-	-	29.8	-
És cosmopolita / oberta / per la diversitat	3	100.0	-	17.8	-	-	-	-	-	-	82.2	-	-	-	-	-	100.0	-
Qualitat de vida / s'hi viu bé	1	100.0	-	-	-	-	-	-	-	100.0	-	-	-	100.0	-	-	-	-
Altres	11	69.2	30.8	-	-	4.8	-	10.3	5.2	6.3	73.3	24.4	6.3	-	29.6	4.8	34.8	-
No sap	3	100.0	-	-	-	-	-	-	-	-	100.0	-	-	-	100.0	-	-	-
P.69. I PER QUÈ VA OPTAR DESPRÉS PER BARCELONA?																		
Base: El primer destí no va ser Barcelona	53	65.6	34.4	5.7	4.0	8.3	12.1	7.8	5.6	4.1	52.4	15.7	12.6	7.2	24.3	5.3	30.6	4.2
Relacionats amb la feina	10	65.3	34.7	-	10.5	10.9	10.6	5.8	-	7.1	55.0	34.7	-	-	27.5	5.3	32.6	-
Hi tenia amics / coneguts	12	65.1	34.9	10.0	-	4.5	17.7	-	9.8	11.9	46.0	11.9	23.0	-	23.0	8.9	28.7	4.5
Hi tenia la parella	4	86.4	13.6	-	13.6	-	-	15.1	-	-	71.3	-	-	13.6	86.4	-	-	-
Hi tenia altres familiars	5	23.5	76.5	-	-	-	21.3	11.7	11.8	-	55.2	-	55.2	21.3	-	-	23.5	-
Pels estudis	4	100.0	-	-	-	-	-	14.8	15.0	-	70.1	-	-	-	14.8	-	85.2	-
Li agrada	3	100.0	-	-	-	-	-	-	-	-	100.0	-	-	-	100.0	-	-	-
El mar / la platja	3	16.5	83.5	-	-	16.5	-	-	-	-	83.5	83.5	-	-	-	-	16.5	-
Qüestions econòmiques	1	-	100.0	-	-	-	-	100.0	-	-	-	100.0	-	-	-	-	-	-
Millors oportunitats	1	-	100.0	-	-	-	100.0	-	-	-	-	-	-	100.0	-	-	-	-
N'hi havien parlat bé	3	100.0	-	-	-	-	-	-	-	-	100.0	-	-	-	-	-	100.0	-
Facilitat de legalització	4	85.3	14.7	30.2	-	13.7	26.7	29.4	-	-	-	-	14.7	-	14.7	15.1	26.7	28.8
Qualitat de vida / s'hi viu bé	1	-	100.0	-	-	100.0	-	-	-	-	-	-	100.0	-	-	-	-	-
No tenia més opcions	1	100.0	-	100.0	-	-	-	-	-	-	-	-	-	100.0	-	-	-	-
Altres	2	100.0	-	-	31.7	32.8	-	-	35.5	-	-	-	-	-	-	35.5	31.7	32.8
No sap	1	-	100.0	-	-	100.0	-	-	-	-	-	-	-	100.0	-	-	-	-

	MOSTRA		NACIONALITAT									TEMPS D'ARRIBADA						
	TOTAL	PANEL	NOVA	PAKIS- TANESA	XINESA	MARRO- QUINA	EQUATO- RIANA	PERUANA	COLOM- BIANA	BOLI- VIANA	RESTA- MÓN	- D'UN ANY	1 FINS 2	2 FINS 3	3 FINS 4	4 FINS 5	5 FINS 10	+ DE 10
TOTAL SENSE PONDERAR	200	75.0	25.0	11.5	11.0	13.0	12.5	13.0	11.0	12.0	16.0	10.5	8.5	9.5	11.5	12.0	40.5	7.5
TOTAL PONDERAT	200	74.4	25.6	6.9	5.8	7.1	13.3	7.6	6.5	8.6	44.2	11.1	9.5	9.5	16.7	10.5	38.5	4.2
P.70. CONEIXIA ALGÚ A BARCELONA?																		
Base: Total	200	74.4	25.6	6.9	5.8	7.1	13.3	7.6	6.5	8.6	44.2	11.1	9.5	9.5	16.7	10.5	38.5	4.2
Sí	156	73.5	26.5	5.8	5.4	7.0	13.6	7.5	7.2	9.2	44.3	9.8	10.2	11.0	16.4	12.1	36.5	4.0
No	38	73.8	26.2	9.5	5.6	8.7	14.1	7.7	4.7	5.7	43.9	18.1	8.1	5.0	19.3	4.3	39.1	6.0
No sap	1	100.0	-	-	-	-	-	100.0	-	-	-	-	-	-	-	-	100.0	-
No contesta	6	100.0	-	20.9	18.4	-	-	-	-	12.5	48.2	-	-	-	9.2	9.2	81.6	-
P.70-1. A QUI?																		
Base: Coneixia algú a Barcelona	156	73.5	26.5	5.8	5.4	7.0	13.6	7.5	7.2	9.2	44.3	9.8	10.2	11.0	16.4	12.1	36.5	4.0
Parella	22	82.7	17.3	2.7	4.7	7.3	19.0	5.2	5.3	6.4	49.4	15.0	-	14.7	5.8	18.0	36.8	9.7
Fills	1	100.0	-	-	-	-	-	100.0	-	-	-	-	-	-	-	-	100.0	-
Pares	13	67.7	32.3	9.5	12.5	13.0	8.4	18.5	4.7	11.4	21.9	9.3	10.3	18.4	9.1	34.5	13.7	4.8
Avis	4	29.0	71.0	15.4	13.6	-	-	-	-	-	71.0	-	-	71.0	-	-	13.6	15.4
Germans	26	79.0	21.0	-	2.0	12.5	12.2	11.2	11.3	19.2	31.7	15.5	-	5.5	16.0	2.2	54.1	6.6
Oncles	11	59.7	40.3	5.4	4.8	4.9	19.2	5.3	10.7	-	49.8	10.0	30.2	-	30.3	-	29.4	-
Cosins	11	94.5	5.5	5.6	4.9	15.3	19.8	10.9	11.0	6.7	25.8	5.5	-	6.7	30.9	5.1	51.9	-
Altres familiars	21	69.2	30.8	2.9	2.5	5.3	35.9	8.5	11.4	6.9	26.6	16.8	8.9	5.1	16.0	13.6	39.6	-
Amics	75	79.5	20.5	9.6	4.9	6.6	8.5	3.9	5.5	5.7	55.3	6.5	9.7	11.7	20.9	12.4	35.0	3.8
Veïns	1	49.6	50.4	50.4	-	-	-	-	49.6	-	-	-	50.4	-	-	-	49.6	-
Coneguts	4	29.9	70.1	-	-	-	-	14.8	15.0	-	70.1	-	70.1	-	-	-	29.9	-
Altres	1	-	100.0	-	-	-	-	100.0	-	-	-	-	100.0	-	-	-	-	-
P.71. CONCRETAMENT, QUAN VA ARRIBAR A BARCELONA DE QUI VA REBRE AJUDA:																		
P.71-1. ECONÒMICA																		
Base: Total	200	74.4	25.6	6.9	5.8	7.1	13.3	7.6	6.5	8.6	44.2	11.1	9.5	9.5	16.7	10.5	38.5	4.2
Familiars	71	65.2	34.8	5.1	5.9	10.0	16.5	9.0	7.5	11.1	35.0	15.5	11.4	13.6	13.0	12.5	28.5	5.6
Amics del seu país	30	73.2	26.8	18.1	15.9	11.0	3.6	7.8	2.0	4.8	37.0	15.4	5.8	14.8	15.2	9.4	35.6	3.8
Amics espanyols	4	87.8	12.2	-	-	12.2	-	26.1	-	-	61.7	-	12.2	-	13.1	61.7	13.1	-
Amics d'un altre país	1	-	100.0	-	-	-	-	-	-	100.0	-	-	-	100.0	-	-	-	-
Entitat espanyola	14	76.6	23.4	-	-	-	29.7	4.1	8.3	-	57.9	-	23.4	-	-	-	76.6	-
Altres	2	100.0	-	-	21.8	-	-	24.2	24.4	29.6	-	-	-	29.6	-	24.2	46.2	-
De ningú	90	81.4	18.6	5.3	2.9	4.9	14.2	5.2	7.9	7.2	52.3	10.3	5.9	3.8	21.2	6.7	47.7	4.4

	MOSTRA		NACIONALITAT									TEMPS D'ARRIBADA						
	TOTAL	PANEL	NOVA	PAKIS- TANESA	XINESA	MARRO- QUINA	EQUATO- RIANA	PERUANA	COLOM- BIANA	BOLI- VIANA	RESTA- MÓN	- D'UN ANY	1 FINS 2	2 FINS 3	3 FINS 4	4 FINS 5	5 FINS 10 +	DE 10
TOTAL SENSE PONDERAR	200	75.0	25.0	11.5	11.0	13.0	12.5	13.0	11.0	12.0	16.0	10.5	8.5	9.5	11.5	12.0	40.5	7.5
TOTAL PONDERAT	200	74.4	25.6	6.9	5.8	7.1	13.3	7.6	6.5	8.6	44.2	11.1	9.5	9.5	16.7	10.5	38.5	4.2
P.71-2. PER TROBAR FEINA																		
Base: Total	200	74.4	25.6	6.9	5.8	7.1	13.3	7.6	6.5	8.6	44.2	11.1	9.5	9.5	16.7	10.5	38.5	4.2
Familiars	48	76.0	24.0	3.8	7.7	10.3	22.3	8.6	6.2	12.0	29.0	9.5	8.5	10.2	11.5	6.9	46.4	6.9
Amics del seu país	62	75.2	24.8	11.7	11.1	4.4	13.8	5.7	4.8	8.1	40.3	8.1	12.3	5.4	16.3	12.4	42.7	2.7
Amics espanyols	22	82.6	17.4	-	-	4.9	4.8	7.8	5.3	3.2	74.0	2.6	14.8	-	17.4	32.6	29.9	2.6
Amics d'un altre país	4	82.9	17.1	-	-	-	-	-	-	34.2	65.8	-	-	17.1	-	82.9	-	-
Entitat espanyola	6	70.3	29.7	10.8	-	-	57.6	31.6	-	-	-	19.2	10.5	-	10.5	10.5	49.2	-
Altres	7	92.0	8.0	-	-	-	14.5	39.8	8.0	-	37.6	-	8.0	37.6	8.0	8.0	22.5	15.9
De ningú	66	68.7	31.3	6.4	3.2	10.0	6.5	4.5	8.1	6.6	54.8	17.6	8.7	10.4	20.4	5.5	33.2	4.3
No sap	3	84.0	16.0	-	16.0	-	-	-	-	-	84.0	-	-	16.0	84.0	-	-	-
P.71-3. PER TROBAR UN HABITATGE																		
Base: Total	200	74.4	25.6	6.9	5.8	7.1	13.3	7.6	6.5	8.6	44.2	11.1	9.5	9.5	16.7	10.5	38.5	4.2
Familiars	82	72.1	27.9	3.7	6.4	8.0	20.7	10.0	7.9	9.6	33.7	13.9	6.5	13.3	15.5	8.8	35.8	6.1
Amics del seu país	74	77.6	22.4	13.0	7.1	4.4	11.5	6.3	2.4	6.8	48.5	7.9	10.8	8.2	17.4	12.4	40.2	3.0
Amics espanyols	19	82.1	17.9	3.2	-	8.8	-	3.2	6.4	3.9	74.5	-	17.9	3.9	3.2	18.1	50.8	6.1
Amics d'un altre país	4	82.9	17.1	-	-	-	-	-	-	34.2	65.8	-	-	34.2	-	65.8	-	-
Entitat espanyola	4	86.4	13.6	13.6	-	-	24.0	-	-	-	62.4	-	13.6	-	-	-	86.4	-
Altres	4	100.0	-	-	-	-	-	30.9	31.2	37.9	-	-	-	18.9	-	31.1	34.6	15.4
De ningú	28	65.9	34.1	4.3	5.7	13.8	3.8	4.2	10.6	7.7	49.8	27.7	6.4	-	26.1	2.1	33.7	3.9
No sap	1	-	100.0	-	100.0	-	-	-	-	-	-	-	-	100.0	-	-	-	-

	MOSTRA			NACIONALITAT								TEMPS D'ARRIBADA						
	TOTAL	PANEL	NOVA	PAKIS- TANESA	XINESA	MARRO- QUINA	EQUATO- RIANA	PERUANA	COLOM- BIANA	BOLI- VIANA	RESTA- MÓN	- D'UN ANY	1 FINS 2	2 FINS 3	3 FINS 4	4 FINS 5	5 FINS 10 +	DE 10
TOTAL SENSE PONDERAR	200	75.0	25.0	11.5	11.0	13.0	12.5	13.0	11.0	12.0	16.0	10.5	8.5	9.5	11.5	12.0	40.5	7.5
TOTAL PONDERAT	200	74.4	25.6	6.9	5.8	7.1	13.3	7.6	6.5	8.6	44.2	11.1	9.5	9.5	16.7	10.5	38.5	4.2
P.72. ABANS DE VENIR A BARCELONA, QUÈ CONEIXIA DE LA CIUTAT?																		
Base: Total	200	74.4	25.6	6.9	5.8	7.1	13.3	7.6	6.5	8.6	44.2	11.1	9.5	9.5	16.7	10.5	38.5	4.2
Ciutat gran	6	100.0	-	9.7	25.6	26.5	17.2	9.5	-	11.6	-	-	-	-	18.3	43.1	38.6	-
Oportunitats de feina	5	100.0	-	12.9	-	-	-	12.5	-	15.4	59.2	-	-	-	59.2	15.4	12.9	12.5
Ciutat moderna	1	100.0	-	-	-	-	-	100.0	-	-	-	-	-	-	-	100.0	-	-
Edificis alts	1	100.0	-	-	-	-	-	44.9	-	55.1	-	-	-	-	55.1	-	-	44.9
FC Barcelona (Camp Nou)	27	90.2	9.8	4.5	-	8.2	12.0	13.2	4.5	5.4	52.1	2.2	7.6	10.4	10.4	8.3	61.0	-
Gaudí (Sagrada Família)	20	82.4	17.6	2.9	5.2	5.3	20.8	17.2	14.5	7.0	27.1	9.0	8.6	13.5	5.5	17.3	46.0	-
Olimpiades	4	80.1	19.9	16.6	14.6	-	-	16.2	32.7	19.9	-	-	19.9	-	-	16.6	47.2	16.4
Gent tancada, mal caràcter	2	100.0	-	-	-	24.9	48.5	26.6	-	-	-	-	-	-	-	-	73.4	26.6
Turisme	37	83.8	16.2	1.6	1.4	2.9	14.2	4.7	4.7	3.8	66.5	8.8	7.4	1.9	17.8	12.2	50.4	1.5
Ciutat maca	13	100.0	-	-	16.4	8.5	8.3	4.5	13.8	5.6	42.9	-	-	-	42.9	16.5	31.4	9.1
Català	8	100.0	-	-	-	-	-	22.3	7.5	-	70.2	-	-	-	42.5	7.5	42.5	7.4
Art i cultura	15	78.7	21.3	3.9	3.4	-	13.8	7.6	-	-	71.4	3.4	17.9	17.9	-	-	60.9	-
Arquitectura	11	94.7	5.3	10.8	-	-	9.5	-	5.3	-	74.4	-	5.3	24.8	-	-	69.9	-
Cosmopolita, multicultural	6	100.0	-	-	-	-	-	9.6	-	-	90.4	-	-	-	9.6	-	90.4	-
Clima	2	100.0	-	36.1	-	-	63.9	-	-	-	-	-	-	-	-	63.9	36.1	-
Mar, platja	23	75.8	24.2	5.3	4.6	2.4	9.3	2.6	-	3.1	72.7	-	24.2	15.3	14.7	19.2	26.7	-
Rambla	6	27.6	72.4	9.6	-	8.7	17.0	9.3	-	11.4	44.0	28.4	44.0	-	-	27.6	-	-
Progrés econòmic	1	49.3	50.7	50.7	-	-	-	49.3	-	-	-	-	-	50.7	-	-	-	49.3
Havia vingut com a turista	13	100.0	-	-	-	-	8.4	-	4.7	-	87.0	-	-	-	65.2	21.7	13.0	-
Coneixia algú	6	82.3	17.7	-	-	9.1	35.3	-	9.8	-	45.8	-	-	17.7	-	73.3	-	9.1
Molta gent del seu país	5	100.0	-	-	10.7	-	21.5	11.8	-	-	55.9	-	-	-	78.5	-	21.5	-
Semblant al seu país / ciutat	2	100.0	-	-	-	-	-	62.0	-	38.0	-	-	-	38.0	62.0	-	-	-
Estàtua de Colom	3	100.0	-	-	-	-	-	-	17.6	-	82.4	-	-	-	82.4	-	17.6	-
Pl. Catalunya	6	44.9	55.1	9.8	-	17.9	17.4	9.6	-	-	45.3	-	55.1	-	-	9.6	26.4	8.9
Ciutat coneguda	4	36.4	63.6	-	36.4	-	-	-	-	-	63.6	63.6	-	-	12.1	12.1	12.1	-
Altres zones de la ciutat	23	34.0	66.0	2.6	-	2.4	13.9	-	2.6	6.2	72.3	27.2	38.7	-	-	10.3	23.7	-
Altres	5	100.0	-	-	19.3	-	19.4	-	10.8	-	50.5	-	-	-	50.5	-	49.5	-
Res	51	65.1	34.9	15.4	10.4	16.2	12.6	6.9	9.3	18.4	10.9	16.6	7.1	16.4	14.2	3.4	32.4	9.9
No sap	3	-	100.0	-	-	-	-	-	-	20.6	79.4	20.6	-	79.4	-	-	-	-
P.73. A TRAVÉS DE QUINS MITJANS TENIA CONEIXEMENTS DE BARCELONA?																		
Base: Coneixia alguna cosa de Barcelona	146	79.3	20.7	4.1	4.3	4.1	13.9	8.0	5.7	4.9	54.9	8.9	10.6	5.4	18.0	13.2	41.5	2.4
Familiars	40	90.4	9.6	-	1.3	6.9	26.7	7.3	8.9	7.2	41.6	9.6	-	8.7	18.6	18.9	38.4	5.7
Amics	35	73.0	27.0	5.1	7.4	3.1	6.0	3.3	6.7	6.1	62.4	14.5	7.8	4.7	9.3	14.8	45.6	3.3
Coneguts	2	100.0	-	-	-	22.5	-	48.1	-	29.5	-	-	-	-	24.0	29.5	46.5	-
Mitjans de comunicació	71	75.3	24.7	5.9	5.2	3.8	16.4	9.8	7.4	5.0	46.4	7.0	17.8	3.9	13.2	8.3	49.1	.8
Visita turística	15	82.1	17.9	-	-	-	6.9	-	3.8	-	89.3	17.9	-	-	53.6	17.9	10.7	-
Altres	19	93.5	6.5	6.2	2.7	-	5.5	3.0	3.1	7.5	71.9	6.5	-	3.7	28.8	-	61.0	-

	MOSTRA			NACIONALITAT								TEMPS D'ARRIBADA						
	TOTAL	PANEL	NOVA	PAKIS- TANESA	XINESA	MARRO- QUINA	EQUATO- RIANA	PERUANA	COLOM- BIANA	BOLI- VIANA	RESTA- MÓN	- D'UN ANY	1 FINS 2	2 FINS 3	3 FINS 4	4 FINS 5	5 FINS 10 +	DE 10
TOTAL SENSE PONDERAR	200	75.0	25.0	11.5	11.0	13.0	12.5	13.0	11.0	12.0	16.0	10.5	8.5	9.5	11.5	12.0	40.5	7.5
TOTAL PONDERAT	200	74.4	25.6	6.9	5.8	7.1	13.3	7.6	6.5	8.6	44.2	11.1	9.5	9.5	16.7	10.5	38.5	4.2
P.74. EM PODRIA DIR EL SEU ESTAT CIVIL? (ESTAT CIVIL LEGAL)																		
Base: Total	200	74.4	25.6	6.9	5.8	7.1	13.3	7.6	6.5	8.6	44.2	11.1	9.5	9.5	16.7	10.5	38.5	4.2
Solter/a	98	69.5	30.5	6.1	3.2	7.8	10.9	7.2	7.2	9.5	48.0	12.7	11.8	7.9	20.7	9.7	35.4	1.8
Casat/ada	76	75.5	24.5	9.4	9.7	7.2	13.9	6.9	4.6	8.5	39.8	12.7	6.1	14.8	11.9	8.5	40.8	5.1
Separat/ada	16	100.0	-	3.6	-	6.6	12.9	10.6	7.2	8.7	50.3	-	-	-	21.1	24.0	40.9	14.0
Divorciat/ada	6	100.0	-	-	17.5	-	53.1	9.7	19.7	-	-	-	-	-	-	17.7	73.5	8.8
Vidu/vídua	3	17.5	82.5	-	-	-	-	17.5	-	-	82.5	-	82.5	-	17.5	-	-	-
P.75. ACTUALMENT VOSTÈ VIU AMB LA SEVA PARELLA?																		
Base: Total	200	74.4	25.6	6.9	5.8	7.1	13.3	7.6	6.5	8.6	44.2	11.1	9.5	9.5	16.7	10.5	38.5	4.2
Sí, viu amb la seva parella	92	76.2	23.8	5.2	6.3	5.9	17.3	6.3	7.0	7.0	44.9	11.6	7.4	13.1	10.6	10.4	42.1	4.9
Té parella però no viuen junts	20	81.7	18.3	14.8	7.8	10.8	10.5	11.6	2.9	14.2	27.3	9.0	6.5	6.2	5.7	11.8	55.2	5.6
No té parella	88	70.8	29.2	6.9	4.8	7.5	9.7	8.0	6.8	9.0	47.3	11.0	12.4	6.5	25.7	10.3	30.8	3.3
P.75-1. DE QUINA NACIONALITAT ÉS LA SEVA PARELLA?																		
Base: Té parella	112	77.2	22.8	6.9	6.6	6.8	16.1	7.3	6.3	8.3	41.8	11.1	7.3	11.8	9.7	10.6	44.5	5.0
De la mateixa que l'entrevistat/ada	72	78.6	21.4	9.2	10.3	8.4	17.8	5.7	4.1	10.0	34.6	9.7	6.5	8.2	11.8	9.6	50.3	3.9
Espanyol/a	33	74.7	25.3	-	-	5.0	13.0	7.2	7.2	-	67.6	16.9	8.4	18.7	3.6	15.3	30.1	6.9
Altres nacionalitats	8	74.4	25.6	15.1	-	-	13.4	22.1	22.3	27.1	-	-	9.0	16.6	16.4	-	50.6	7.4
P.76. QUANTS FILLS TÉ?																		
Base: Total	200	74.4	25.6	6.9	5.8	7.1	13.3	7.6	6.5	8.6	44.2	11.1	9.5	9.5	16.7	10.5	38.5	4.2
Base:	111	87	24	7	8	5	22	9	8	10	41	11	8	8	16	14	47	7
Mitjana:	1.88	1.85	2.01	2.45	1.44	2.80	2.24	2.00	1.69	2.07	1.53	1.87	2.34	1.76	1.40	1.83	1.97	2.13
Desv.Típica:	1.08	1.06	1.12	1.50	.86	1.08	1.02	1.03	1.14	.96	.88	1.00	1.31	.67	.69	.66	1.20	1.34
1	55	79.7	20.3	4.4	11.5	1.0	11.6	6.4	8.6	6.5	50.1	10.3	6.1	5.3	20.7	7.9	43.5	6.3
2	27	83.4	16.6	4.4	3.9	6.0	27.4	10.7	6.5	10.5	30.5	7.4	5.3	14.1	10.2	26.6	34.4	2.0
3	17	74.3	25.7	10.5	3.1	12.7	30.9	6.8	3.4	16.6	16.0	16.0	3.5	6.2	10.8	11.7	42.2	9.5
4	10	63.4	36.6	6.3	5.5	5.7	33.6	12.3	-	7.5	29.0	7.5	29.0	-	-	-	57.7	5.7
5	1	100.0	-	-	-	48.0	-	-	52.0	-	-	-	-	-	-	-	52.0	48.0
6	1	100.0	-	100.0	-	-	-	-	-	-	-	-	-	-	-	-	100.0	-
No té fills	89	69.0	31.0	8.1	3.5	9.8	4.8	7.2	6.0	8.0	52.6	12.3	12.2	12.5	19.5	8.3	33.3	1.9

	MOSTRA		NACIONALITAT									TEMPS D'ARRIBADA						
	TOTAL	PANEL	NOVA	PAKIS- TANESA	XINESA	MARRO- QUINA	EQUATO- RIANA	PERUANA	COLOM- BIANA	BOLI- VIANA	RESTA- MÓN	- D'UN ANY	1 FINS 2	2 FINS 3	3 FINS 4	4 FINS 5	5 FINS 10	+ DE 10
TOTAL SENSE PONDERAR	200	75.0	25.0	11.5	11.0	13.0	12.5	13.0	11.0	12.0	16.0	10.5	8.5	9.5	11.5	12.0	40.5	7.5
TOTAL PONDERAT	200	74.4	25.6	6.9	5.8	7.1	13.3	7.6	6.5	8.6	44.2	11.1	9.5	9.5	16.7	10.5	38.5	4.2
P.76-1. VIUEN AQUÍ O AL SEU PAÍS D'ORIGEN?																		
Base: Té fills	111	78.7	21.3	6.0	7.6	4.9	20.2	7.9	6.9	9.1	37.4	10.1	7.4	7.0	14.5	12.3	42.7	6.1
Viuen tots a Espanya	70	89.6	10.4	3.4	9.8	7.1	18.3	6.7	5.9	5.1	43.6	2.6	4.0	7.9	21.3	14.3	41.2	8.9
Uns a Espanya i altres al país d'origen	13	44.5	55.5	4.6	4.0	-	24.2	8.9	-	16.3	42.0	26.4	21.0	8.1	-	9.9	34.6	-
Uns a Espanya i altres en diversos països	1	100.0	-	-	-	-	100.0	-	-	-	-	-	-	-	-	-	100.0	-
Tots al país d'origen	27	66.2	33.8	13.4	3.9	2.0	19.8	10.9	13.2	16.0	20.6	22.0	9.8	4.7	4.4	8.6	48.3	2.2
P.76-2. ELS QUE VIUEN AQUÍ HAN NASCUT A ESPANYA?																		
Base: Té algun fill que viu aquí	84	82.6	17.4	3.6	8.8	5.9	20.3	7.0	4.9	6.8	42.8	6.3	6.6	7.8	17.7	13.4	40.9	7.4
Sí tots	31	85.2	14.8	3.9	8.5	10.5	3.4	5.6	3.8	2.3	62.0	2.3	8.9	3.6	28.5	3.4	40.6	12.7
Sí alguns	12	72.9	27.1	9.9	4.4	9.0	26.3	4.8	-	-	45.6	22.8	-	4.4	4.5	27.6	36.2	4.5
Cap ha nascut aquí	41	83.6	16.4	1.5	10.4	1.3	31.4	8.6	7.3	12.3	27.2	4.4	6.8	12.0	13.4	16.9	42.5	4.1
P.76-3. HA PORTAT A ALGUN DELS SEUS FILLS A VIURE A ESPANYA AL LLARG DE L'ANY 2007?																		
Base: Té algun fill que viu aquí	84	82.6	17.4	3.6	8.8	5.9	20.3	7.0	4.9	6.8	42.8	6.3	6.6	7.8	17.7	13.4	40.9	7.4
Sí	14	52.8	47.2	8.7	15.4	4.0	23.3	4.3	8.6	15.7	20.1	27.9	-	19.3	10.4	13.3	25.0	4.0
No	70	88.5	11.5	2.6	7.5	6.2	19.7	7.5	4.2	5.1	47.2	2.0	7.9	5.5	19.1	13.5	44.0	8.0
P.76-4. ALGUN DELS SEUS FILLS QUE VIU A ESPANYA ESTÀ EN EDAT ESCOLAR, ÉS A DIR, TÉ MENYS DE 16 ANYS?																		
Base: Té algun fill que viu aquí	84	82.6	17.4	3.6	8.8	5.9	20.3	7.0	4.9	6.8	42.8	6.3	6.6	7.8	17.7	13.4	40.9	7.4
Sí	42	89.3	10.7	4.3	7.6	9.2	30.7	5.6	5.7	10.3	26.6	4.3	-	13.0	13.1	18.8	41.5	9.3
No	42	76.1	23.9	2.8	10.0	2.6	10.1	8.3	4.2	3.4	58.7	8.2	13.0	2.7	22.2	8.1	40.3	5.5
P.76-5. EDAT DEL PRIMER FILL EN EDAT ESCOLAR																		
Base: Té algun fill en edat escolar	42	89.3	10.7	4.3	7.6	9.2	30.7	5.6	5.7	10.3	26.6	4.3	-	13.0	13.1	18.8	41.5	9.3
Base:	42	37	4	2	3	4	13	2	2	4	11	2	0	5	5	8	17	4
Mitjana:	9.25	9.21	9.56	7.33	9.83	11.29	9.67	9.00	10.50	9.83	7.75	6.80	.00	12.22	7.71	6.97	9.43	12.17
Desv.Típica:	3.64	3.72	2.87	2.49	3.44	4.13	2.72	3.67	2.69	4.78	3.56	.98	.00	1.71	2.74	3.83	3.09	4.18
Menys de 6 anys	6	100.0	-	10.1	-	9.2	-	9.9	-	24.2	46.6	-	-	-	24.2	46.6	20.0	9.2
Entre 6 i 11 anys	24	85.7	14.3	5.1	8.9	4.6	45.0	4.9	5.0	3.0	23.4	7.5	-	6.7	14.0	18.5	51.0	2.3
De 12 a 16 anys	12	91.2	8.8	-	8.8	18.1	17.7	4.9	9.8	17.8	22.9	-	-	31.8	5.9	5.9	33.3	23.0



	MOSTRA			NACIONALITAT								TEMPS D'ARRIBADA						
	TOTAL	PANEL	NOVA	PAKIS- TANESA	XINESA	MARRO- QUINA	EQUATO- RIANA	PERUANA	COLOM- BIANA	BOLI- VIANA	RESTA- MÓN	- D'UN ANY	1 FINS 2	2 FINS 3	3 FINS 4	4 FINS 5	5 FINS 10 +	DE 10
TOTAL SENSE PONDERAR	200	75.0	25.0	11.5	11.0	13.0	12.5	13.0	11.0	12.0	16.0	10.5	8.5	9.5	11.5	12.0	40.5	7.5
TOTAL PONDERAT	200	74.4	25.6	6.9	5.8	7.1	13.3	7.6	6.5	8.6	44.2	11.1	9.5	9.5	16.7	10.5	38.5	4.2
P.76-6. I EM PODRIA DIR QUIN CICLE ESTÀ CURSANT?																		
Base: Té algun fill en edat escolar	42	89.3	10.7	4.3	7.6	9.2	30.7	5.6	5.7	10.3	26.6	4.3	-	13.0	13.1	18.8	41.5	9.3
Primària	23	85.5	14.5	5.2	9.1	4.7	41.1	5.0	5.1	6.2	23.7	7.6	-	6.8	17.3	14.2	51.7	2.3
Secundària	11	90.6	9.4	-	9.3	19.3	18.8	5.2	10.4	12.7	24.4	-	-	33.8	-	6.3	35.5	24.4
Preescolar	7	100.0	-	8.6	-	7.8	15.2	8.4	-	20.5	39.5	-	-	-	20.5	54.7	16.9	7.8
P.76-7. VA A UNA ESCOLA PRIVADA, PÚBLICA O PRIVADA CONCERTADA?																		
Base: Té algun fill en edat escolar	42	89.3	10.7	4.3	7.6	9.2	30.7	5.6	5.7	10.3	26.6	4.3	-	13.0	13.1	18.8	41.5	9.3
Privada	1	100.0	-	-	-	100.0	-	-	-	-	-	-	-	-	-	-	-	100.0
Pública	30	85.1	14.9	6.0	8.8	9.1	35.6	3.9	5.9	12.0	18.5	6.0	-	8.9	15.9	11.5	50.5	7.3
Privada concertada laica	3	100.0	-	-	-	19.6	38.2	21.0	21.2	-	-	-	-	-	-	21.0	59.4	19.6
Privada concertada religiosa	7	100.0	-	-	-	-	14.8	8.1	-	-	77.0	-	-	38.5	-	53.3	-	8.1
No sap	1	100.0	-	-	42.4	-	-	-	-	57.6	-	-	-	-	57.6	-	42.4	-
P.76-9. PER QUIN MOTIU VA ESCOLLIR AQUESTA ESCOLA EN CONCRET?																		
Base: Té algun fill en edat escolar	42	89.3	10.7	4.3	7.6	9.2	30.7	5.6	5.7	10.3	26.6	4.3	-	13.0	13.1	18.8	41.5	9.3
Proximitat	23	92.2	7.8	7.9	4.6	9.6	37.3	5.1	7.8	15.7	12.1	7.8	-	-	8.7	15.0	61.3	7.2
Per adjudicació	3	61.5	38.5	-	19.1	-	38.5	21.1	21.4	-	-	-	-	38.5	-	21.1	40.4	-
Els agradava	9	87.9	12.1	-	6.0	12.4	12.1	6.6	-	-	62.8	-	-	43.5	31.4	-	6.0	19.1
Altres	6	91.2	8.8	-	8.8	9.2	35.7	-	-	-	46.3	-	-	8.8	-	64.2	17.8	9.2
No sap	1	100.0	-	-	42.4	-	-	-	-	57.6	-	-	-	-	57.6	-	42.4	-
P.76-5. EDAT DEL SEGON FILL EN EDAT ESCOLAR																		
Base: Té més d'1 fill en edat escolar	13	85.9	14.1	9.5	4.2	26.0	33.8	4.6	4.7	17.1	-	5.7	-	8.5	10.0	14.1	40.0	21.7
Base:	13	11	2	1	1	3	4	1	1	2	0	1	0	1	1	2	5	3
Mitjana:	9.09	9.08	9.18	9.00	4.00	9.50	9.75	7.00	8.00	9.33	.00	5.00	.00	12.00	10.00	11.80	7.70	9.40
Desv.Típica:	2.74	2.61	3.43	.00	.00	3.30	1.92	.00	.00	3.30	.00	.00	.00	.00	.00	.98	1.54	3.61
Menys de 6 anys	2	60.0	40.0	-	29.5	30.5	-	-	-	40.0	-	40.0	-	-	-	-	29.5	30.5
Entre 6 i 11 anys	8	100.0	-	14.2	-	25.8	37.7	6.9	7.0	8.5	-	-	-	-	14.9	12.6	53.2	19.3
De 12 a 16 anys	2	54.3	45.7	-	-	23.5	45.7	-	-	30.8	-	-	-	45.7	-	30.8	-	23.5

	MOSTRA			NACIONALITAT								TEMPS D'ARRIBADA						
	TOTAL	PANEL	NOVA	PAKIS- TANESA	XINESA	MARRO- QUINA	EQUATO- RIANA	PERUANA	COLOM- BIANA	BOLI- VIANA	RESTA- MÓN	- D'UN ANY	1 FINS 2	2 FINS 3	3 FINS 4	4 FINS 5	5 FINS 10 +	DE 10
TOTAL SENSE PONDERAR	200	75.0	25.0	11.5	11.0	13.0	12.5	13.0	11.0	12.0	16.0	10.5	8.5	9.5	11.5	12.0	40.5	7.5
TOTAL PONDERAT	200	74.4	25.6	6.9	5.8	7.1	13.3	7.6	6.5	8.6	44.2	11.1	9.5	9.5	16.7	10.5	38.5	4.2
P.76-6. I EM PODRIA DIR QUIN CICLE ESTÀ CURSANT?																		
Base: Té més d'1 fill en edat escolar	13	85.9	14.1	9.5	4.2	26.0	33.8	4.6	4.7	17.1	-	5.7	-	8.5	10.0	14.1	40.0	21.7
Primària	8	100.0	-	14.2	-	25.8	37.7	6.9	7.0	8.5	-	-	-	-	14.9	12.6	53.2	19.3
Secundària	2	54.3	45.7	-	-	23.5	45.7	-	-	30.8	-	-	-	45.7	-	30.8	-	23.5
Preescolar	2	60.0	40.0	-	29.5	30.5	-	-	-	40.0	-	40.0	-	-	-	-	29.5	30.5
P.76-7. VA A UNA ESCOLA PRIVADA, PÚBLICA O PRIVADA CONCERTADA?																		
Base: Té més d'1 fill en edat escolar	13	85.9	14.1	9.5	4.2	26.0	33.8	4.6	4.7	17.1	-	5.7	-	8.5	10.0	14.1	40.0	21.7
Pública	12	85.0	15.0	10.1	4.4	27.6	35.9	4.9	5.0	12.1	-	6.0	-	9.0	4.6	15.0	42.4	23.0
No sap	1	100.0	-	-	-	-	-	-	-	100.0	-	-	-	-	100.0	-	-	-
P.76-9. PER QUIN MOTIU VA ESCOLLIR AQUESTA ESCOLA EN CONCRET?																		
Base: Té més d'1 fill en edat escolar	13	85.9	14.1	9.5	4.2	26.0	33.8	4.6	4.7	17.1	-	5.7	-	8.5	10.0	14.1	40.0	21.7
Proximitat	9	92.2	7.8	13.1	-	29.9	34.9	6.4	-	15.7	-	7.8	-	-	6.0	19.5	42.8	23.9
Per adjudicació	1	100.0	-	-	-	-	-	-	100.0	-	-	-	-	-	-	-	100.0	-
Els agradava	2	50.2	49.8	-	24.7	25.6	49.8	-	-	-	-	-	-	49.8	-	-	24.7	25.6
No sap	1	100.0	-	-	-	-	-	-	-	100.0	-	-	-	-	100.0	-	-	-
P.76-5. EDAT DEL TERCER FILL EN EDAT ESCOLAR																		
Base: Té més de 2 fills en edat escolar	5	100.0	-	26.6	-	60.5	-	12.9	-	-	-	-	-	-	12.1	-	39.5	48.4
Base:	5	5	0	1	0	3	0	1	0	0	0	0	0	0	1	0	2	2
Mitjana:	6.57	6.57	.00	8.50	.00	5.20	.00	9.00	.00	.00	.00	.00	.00	.00	3.00	.00	8.66	5.75
Desv.Típica:	2.52	2.52	.00	2.50	.00	1.72	.00	.00	.00	.00	.00	.00	.00	.00	.00	.00	2.06	1.48
Menys de 6 anys	2	100.0	-	-	-	100.0	-	-	-	-	-	-	-	-	33.3	-	-	66.7
Entre 6 i 11 anys	3	100.0	-	41.7	-	38.0	-	20.3	-	-	-	-	-	-	-	-	62.0	38.0
P.76-6. I EM PODRIA DIR QUIN CICLE ESTÀ CURSANT?																		
Base: Té més de 2 fills en edat escolar	5	100.0	-	26.6	-	60.5	-	12.9	-	-	-	-	-	-	12.1	-	39.5	48.4
Primària	3	100.0	-	35.1	-	47.9	-	17.1	-	-	-	-	-	-	-	-	52.1	47.9
Preescolar	1	100.0	-	-	-	100.0	-	-	-	-	-	-	-	-	50.0	-	-	50.0

	MOSTRA			NACIONALITAT								TEMPS D'ARRIBADA						
	TOTAL	PANEL	NOVA	PAKIS- TANESA	XINESA	MARRO- QUINA	EQUATO- RIANA	PERUANA	COLOM- BIANA	BOLI- VIANA	RESTA- MÓN	- D'UN ANY	1 FINS 2	2 FINS 3	3 FINS 4	4 FINS 5	5 FINS 10 +	DE 10
TOTAL SENSE PONDERAR	200	75.0	25.0	11.5	11.0	13.0	12.5	13.0	11.0	12.0	16.0	10.5	8.5	9.5	11.5	12.0	40.5	7.5
TOTAL PONDERAT	200	74.4	25.6	6.9	5.8	7.1	13.3	7.6	6.5	8.6	44.2	11.1	9.5	9.5	16.7	10.5	38.5	4.2
P.76-7. VA A UNA ESCOLA PRIVADA, PÚBLICA O PRIVADA CONCERTADA?																		
Base: Té més de 2 fills en edat escolar	5	100.0	-	26.6	-	60.5	-	12.9	-	-	-	-	-	-	12.1	-	39.5	48.4
Pública	5	100.0	-	26.6	-	60.5	-	12.9	-	-	-	-	-	-	12.1	-	39.5	48.4
P.76-9. PER QUIN MOTIU VA ESCOLLIR AQUESTA ESCOLA EN CONCRET?																		
Base: Té més de 2 fills en edat escolar	5	100.0	-	26.6	-	60.5	-	12.9	-	-	-	-	-	-	12.1	-	39.5	48.4
Proximitat	4	100.0	-	30.2	-	55.0	-	14.7	-	-	-	-	-	-	13.8	-	45.0	41.3
Els agradava	1	100.0	-	-	-	100.0	-	-	-	-	-	-	-	-	-	-	-	100.0
P.76-5. EDAT DEL QUART FILL EN EDAT ESCOLAR																		
Base: Té més de 3 fills en edat escolar	1	100.0	-	-	-	100.0	-	-	-	-	-	-	-	-	-	-	-	100.0
Base:	1	1	0	0	0	1	0	0	0	0	0	0	0	0	0	0	0	1
Mitjana:	4.00	4.00	.00	.00	.00	4.00	.00	.00	.00	.00	.00	.00	.00	.00	.00	.00	.00	4.00
Desv.Típica:	.00	.00	.00	.00	.00	.00	.00	.00	.00	.00	.00	.00	.00	.00	.00	.00	.00	.00
Menys de 6 anys	1	100.0	-	-	-	100.0	-	-	-	-	-	-	-	-	-	-	-	100.0
P.76-6. I EM PODRIA DIR QUIN CICLE ESTÀ CURSANT?																		
Base: Té més de 3 fills en edat escolar	1	100.0	-	-	-	100.0	-	-	-	-	-	-	-	-	-	-	-	100.0
Preescolar	1	100.0	-	-	-	100.0	-	-	-	-	-	-	-	-	-	-	-	100.0
P.76-7. VA A UNA ESCOLA PRIVADA, PÚBLICA O PRIVADA CONCERTADA?																		
Base: Té més de 3 fills en edat escolar	1	100.0	-	-	-	100.0	-	-	-	-	-	-	-	-	-	-	-	100.0
Pública	1	100.0	-	-	-	100.0	-	-	-	-	-	-	-	-	-	-	-	100.0
P.76-9. PER QUIN MOTIU VA ESCOLLIR AQUESTA ESCOLA EN CONCRET?																		
Base: Té més de 3 fills en edat escolar	1	100.0	-	-	-	100.0	-	-	-	-	-	-	-	-	-	-	-	100.0
Proximitat	1	100.0	-	-	-	100.0	-	-	-	-	-	-	-	-	-	-	-	100.0

	MOSTRA		NACIONALITAT									TEMPS D'ARRIBADA						
	TOTAL	PANEL	NOVA	PAKIS- TANESA	XINESA	MARRO- QUINA	EQUATO- RIANA	PERUANA	COLOM- BIANA	BOLI- VIANA	RESTA- MÓN	- D'UN ANY	1 FINS 2	2 FINS 3	3 FINS 4	4 FINS 5	5 FINS 10 +	DE 10
TOTAL SENSE PONDERAR	200	75.0	25.0	11.5	11.0	13.0	12.5	13.0	11.0	12.0	16.0	10.5	8.5	9.5	11.5	12.0	40.5	7.5
TOTAL PONDERAT	200	74.4	25.6	6.9	5.8	7.1	13.3	7.6	6.5	8.6	44.2	11.1	9.5	9.5	16.7	10.5	38.5	4.2
P77. TÉ LA INTENCIÓ DE PORTAR A ESPANYA ALS SEUS PARES - ASCENDENTS -, PARELLA O FILLS QUE NO VIUEN AQUÍ?																		
Base: Total	200	74.4	25.6	6.9	5.8	7.1	13.3	7.6	6.5	8.6	44.2	11.1	9.5	9.5	16.7	10.5	38.5	4.2
Ascendents	48	88.3	11.7	2.5	3.3	14.9	11.2	4.9	6.2	4.5	52.3	6.9	4.8	13.1	32.7	8.3	28.4	5.8
Parella	4	43.6	56.4	45.0	13.2	27.3	-	14.6	-	-	-	27.8	15.0	13.6	15.0	-	28.6	-
Fills	22	62.9	37.1	8.1	4.7	2.5	38.3	13.1	8.0	12.9	12.4	21.2	8.6	7.2	5.3	2.6	52.4	2.6
Cap	126	73.6	26.4	8.1	7.9	4.8	11.8	7.9	6.1	9.7	43.8	10.7	9.0	8.8	13.7	13.1	40.6	4.1
No sap	7	45.2	54.8	-	-	-	-	-	15.9	9.7	74.4	8.0	46.9	-	-	-	45.2	-
P.78. AMB QUINA FREQUÈNCIA PARLA O ES RELACIONA AMB LA FAMÍLIA QUE VIU AL SEU PAÍS D'ORIGEN?																		
Base: Total	200	74.4	25.6	6.9	5.8	7.1	13.3	7.6	6.5	8.6	44.2	11.1	9.5	9.5	16.7	10.5	38.5	4.2
Cada dia	32	70.5	29.5	7.5	1.7	3.4	10.0	7.4	13.0	13.5	43.4	12.6	16.9	1.9	21.3	2.3	43.1	1.8
Cada setmana	131	72.2	27.8	6.0	4.0	7.9	14.6	8.5	5.4	9.3	44.3	12.6	7.9	11.5	16.8	7.9	40.4	2.9
Algunes vegades a l'any	27	91.9	8.1	4.5	13.7	6.1	15.8	4.3	4.4	-	51.3	5.9	2.2	10.3	10.3	32.5	30.3	8.5
Amb menys ferquència	4	100.0	-	33.7	29.7	-	-	16.4	-	20.2	-	-	-	-	35.0	33.3	14.8	16.9
No té contacte	7	50.6	49.4	17.9	15.7	16.3	-	-	8.8	-	41.2	-	41.2	8.2	9.0	-	24.7	17.0
P.79. DES DE QUE VA MARXAR, HA TORNAT ALGUN COP AL SEU PAÍS? QUANTS COPS?																		
Base: Total	200	74.4	25.6	6.9	5.8	7.1	13.3	7.6	6.5	8.6	44.2	11.1	9.5	9.5	16.7	10.5	38.5	4.2
Una	39	89.8	10.2	4.6	9.4	4.2	21.6	11.9	6.0	7.3	35.1	8.8	-	11.4	9.8	20.3	45.4	4.2
Dos	33	89.9	10.1	7.3	3.2	8.3	12.9	7.1	8.9	2.2	50.2	-	1.8	16.7	12.0	-	59.1	10.5
Tres	10	100.0	-	29.3	5.1	5.3	10.4	11.4	11.5	-	26.9	-	-	-	5.3	11.6	83.1	-
Quatre	6	100.0	-	9.4	8.3	-	-	9.2	18.5	11.2	43.3	-	-	-	43.3	11.2	45.4	-
Cinc	6	100.0	-	-	-	29.4	-	10.5	10.6	-	49.5	-	-	-	-	-	80.4	19.6
Sis i més	10	100.0	-	-	5.0	36.6	-	5.6	-	-	52.8	-	-	-	5.2	5.2	78.7	10.8
No ha tornat al seu país	95	53.7	46.3	6.3	5.6	4.0	13.4	5.5	5.0	13.6	46.5	19.6	19.4	9.5	22.9	11.1	16.2	1.2
P.80. VOSTÈ ENVIA DINERS AL SEU PAÍS D'ORIGEN?																		
Base: Total	200	74.4	25.6	6.9	5.8	7.1	13.3	7.6	6.5	8.6	44.2	11.1	9.5	9.5	16.7	10.5	38.5	4.2
Sí	123	76.5	23.5	6.8	5.2	7.1	18.2	8.6	8.7	11.7	33.8	11.6	9.1	10.0	13.1	9.7	42.9	3.6
No	77	71.0	29.0	7.0	6.8	7.1	5.5	6.1	3.1	3.7	60.8	10.2	10.1	8.6	22.5	11.8	31.4	5.2

	MOSTRA			NACIONALITAT								TEMPS D'ARRIBADA						
	TOTAL	PANEL	NOVA	PAKIS- TANESA	XINESA	MARRO- QUINA	EQUATO- RIANA	PERUANA	COLOM- BIANA	BOLI- VIANA	RESTA- MÓN	- D'UN ANY	1 FINS 2	2 FINS 3	3 FINS 4	4 FINS 5	5 FINS 10 +	DE 10
TOTAL SENSE PONDERAR	200	75.0	25.0	11.5	11.0	13.0	12.5	13.0	11.0	12.0	16.0	10.5	8.5	9.5	11.5	12.0	40.5	7.5
TOTAL PONDERAT	200	74.4	25.6	6.9	5.8	7.1	13.3	7.6	6.5	8.6	44.2	11.1	9.5	9.5	16.7	10.5	38.5	4.2
P80-1. PER QUIN MOTIU (O A QUI) ENVIA DINERS AL SEU PAÍS D'ORIGEN?																		
Base: Total	123	76.5	23.5	6.8	5.2	7.1	18.2	8.6	8.7	11.7	33.8	11.6	9.1	10.0	13.1	9.7	42.9	3.6
Mantenir fills	21	97.2	2.8	-	4.9	-	34.9	11.0	19.4	16.8	13.0	2.8	-	3.4	6.1	8.6	76.4	2.7
Mantenir família	11	67.9	32.1	37.9	9.5	9.9	9.6	10.6	16.0	6.5	-	17.1	5.4	15.0	4.8	15.5	37.3	4.9
Ajudar a la família	73	75.6	24.4	3.3	5.0	9.7	14.5	8.0	7.3	10.8	41.5	15.1	6.9	11.8	13.1	9.1	38.7	5.3
Pagament deute	12	47.2	52.8	-	-	-	18.4	5.0	5.1	-	71.5	-	52.8	-	-	-	47.2	-
Estalviar	2	63.8	36.2	-	-	27.6	-	-	-	72.4	-	-	36.2	36.2	-	27.6	-	-
Regalar	2	100.0	-	-	-	-	64.5	35.5	-	-	-	-	-	-	35.5	64.5	-	-
Invertir	4	67.7	32.3	14.7	-	-	-	-	-	17.6	67.7	17.6	-	14.7	67.7	-	-	-
No sap	6	100.0	-	20.6	9.1	9.4	18.3	20.1	10.2	12.3	-	-	-	-	21.7	28.4	49.9	-
P.80-2. AMB QUINA FREQUÈNCIA HO FA?																		
Base: Total	123	76.5	23.5	6.8	5.2	7.1	18.2	8.6	8.7	11.7	33.8	11.6	9.1	10.0	13.1	9.7	42.9	3.6
Setmanalment	1	51.7	48.3	-	-	48.3	-	51.7	-	-	-	-	-	48.3	-	-	-	51.7
Mensualment	80	70.2	29.8	6.8	.7	5.5	22.7	11.0	9.6	12.6	31.2	13.6	14.0	8.8	9.3	10.6	40.8	2.8
Algunes vegades a l'any	35	87.0	13.0	8.5	16.3	9.2	9.0	3.3	6.7	8.1	38.9	9.5	-	11.3	22.3	6.6	45.8	4.6
Menor freqüència	6	100.0	-	-	-	8.5	16.6	-	9.2	22.4	43.2	-	-	11.2	11.2	16.6	61.0	-
P.81. VOSTÈ HA CANVIAT DE LLOC DE RESIDÈNCIA AL LLARG DE 2007?																		
Base: Total	200	74.4	25.6	6.9	5.8	7.1	13.3	7.6	6.5	8.6	44.2	11.1	9.5	9.5	16.7	10.5	38.5	4.2
Sí	83	82.4	17.6	2.9	4.5	4.0	14.2	7.1	9.3	11.3	46.8	5.2	7.2	5.9	22.0	9.2	49.1	1.4
No	117	68.7	31.3	9.7	6.7	9.3	12.7	8.0	4.5	6.7	42.4	15.2	11.1	12.0	13.0	11.4	31.0	6.3
P.81-1. I A QUIN DISTRICTE VIU ACTUALMENT?																		
Base: Total	200	74.4	25.6	6.9	5.8	7.1	13.3	7.6	6.5	8.6	44.2	11.1	9.5	9.5	16.7	10.5	38.5	4.2
Ciutat Vella	47	67.4	32.6	20.5	4.5	9.3	6.8	6.2	3.8	7.6	41.2	17.5	6.3	8.8	20.2	8.9	31.2	7.2
Eixample	28	71.8	28.2	-	11.3	5.9	-	6.3	14.8	2.6	59.2	16.2	12.0	-	19.7	20.0	25.7	6.3
Sants-Montjuïc	40	49.0	51.0	3.0	10.6	6.8	10.7	8.8	4.4	7.2	48.5	9.7	30.2	15.8	4.2	11.4	25.9	2.8
Les Corts	4	100.0	-	-	13.6	-	-	-	15.2	-	71.2	-	-	-	71.2	-	28.8	-
Sarrià-Sant Gervasi	5	100.0	-	-	-	-	20.7	11.4	-	14.0	53.9	-	-	-	14.0	-	20.7	65.3
Gràcia	9	100.0	-	12.9	-	5.9	-	6.3	-	15.4	59.5	-	-	29.7	14.2	7.7	48.4	-
Horta-Guinardó	11	100.0	-	-	-	9.5	18.5	5.1	-	18.7	48.1	-	-	30.3	40.2	9.3	20.3	-
Nou Barris	14	80.2	19.8	4.3	7.6	11.8	38.5	8.5	8.5	20.7	-	14.6	5.2	-	-	15.4	60.8	3.9
Sant Andreu	6	71.2	28.8	-	-	17.7	51.7	9.5	9.6	11.6	-	11.6	-	17.2	9.5	8.8	44.0	8.8
Sant Martí	10	68.3	31.7	5.8	5.1	5.3	-	11.3	5.7	13.8	53.2	26.6	-	5.1	33.5	-	29.6	5.3
Fora de Barcelona	25	100.0	-	2.4	-	2.2	29.7	9.3	9.4	2.9	44.1	-	-	-	16.1	4.7	76.9	2.3

	MOSTRA			NACIONALITAT								TEMPS D'ARRIBADA						
	TOTAL	PANEL	NOVA	PAKIS- TANESA	XINESA	MARRO- QUINA	EQUATO- RIANA	PERUANA	COLOM- BIANA	BOLI- VIANA	RESTA- MÓN	- D'UN ANY	1 FINS 2	2 FINS 3	3 FINS 4	4 FINS 5	5 FINS 10 +	DE 10
TOTAL SENSE PONDERAR	200	75.0	25.0	11.5	11.0	13.0	12.5	13.0	11.0	12.0	16.0	10.5	8.5	9.5	11.5	12.0	40.5	7.5
TOTAL PONDERAT	200	74.4	25.6	6.9	5.8	7.1	13.3	7.6	6.5	8.6	44.2	11.1	9.5	9.5	16.7	10.5	38.5	4.2
P.81-2. VOSTÈ VIU EN RÈGIM DE LLOGUER O DE PROPIETAT?																		
Base: Total	200	74.4	25.6	6.9	5.8	7.1	13.3	7.6	6.5	8.6	44.2	11.1	9.5	9.5	16.7	10.5	38.5	4.2
Lloguer	161	73.6	26.4	6.0	7.2	8.5	11.9	8.0	7.0	10.2	41.2	12.0	9.7	7.9	18.3	10.3	37.5	4.2
Propietat	33	73.0	27.0	12.8	-	1.7	16.2	5.3	5.4	-	58.7	8.4	10.2	16.8	11.9	13.4	34.0	5.3
Acol·lit a casa de familiars o amics	5	100.0	-	-	-	-	38.9	10.7	-	-	50.5	-	-	-	-	-	100.0	-
Porteria	1	100.0	-	-	-	-	-	-	-	100.0	-	-	-	100.0	-	-	-	-
P.81-3. CONCRETAMENT, QUÈ ÉS EL QUE TÉ LLOGAT?																		
Base: Total	161	73.6	26.4	6.0	7.2	8.5	11.9	8.0	7.0	10.2	41.2	12.0	9.7	7.9	18.3	10.3	37.5	4.2
Un habitatge complet (ell o la seva unitat de convivència)	95	86.4	13.6	3.8	7.2	10.9	13.5	9.9	8.7	5.3	40.7	4.3	6.4	7.2	16.7	12.0	47.4	5.9
Habitació amb dret a serveis comuns	59	58.1	41.9	7.1	6.3	3.7	10.8	4.0	3.0	18.2	46.9	21.7	12.3	9.1	23.1	6.9	25.0	1.9
Només una habitació	7	31.9	68.1	25.7	15.0	15.6	-	16.7	16.8	10.2	-	35.5	32.6	8.6	-	15.9	7.5	-
P.81-4. APROXIMADAMENT, QUANT PAGA AL MES PEL QUE TÉ LLOGAT?																		
Base: Té llogat un pis sencer	95	86.4	13.6	3.8	7.2	10.9	13.5	9.9	8.7	5.3	40.7	4.3	6.4	7.2	16.7	12.0	47.4	5.9
Base:	91	81	10	4	5	9	13	9	8	5	39	3	6	5	16	11	44	6
Mitjana:	577.20	591.96	459.97	466.67	550.00	414.71	541.67	650.00	628.57	685.71	600.00	505.07	423.92	656.18	532.11	722.86	590.64	435.70
Desv.Típica:	202.62	202.05	165.63	211.48	200.00	190.79	149.77	212.13	108.09	194.05	205.29	138.52	160.49	145.63	147.95	214.49	197.43	208.75
Entre 101 i 200 euros	4	100.0	-	-	13.8	43.0	27.9	15.3	-	-	-	-	-	-	15.3	-	41.7	43.0
Entre 201 i 300 euros	6	50.7	49.3	21.4	-	29.3	-	-	-	-	49.3	-	49.3	-	-	10.7	40.0	-
Entre 301 i 400 euros	6	76.9	23.1	10.5	9.3	19.2	-	-	-	12.6	48.5	12.6	-	10.5	58.1	-	9.3	9.6
Entre 401 i 500 euros	13	91.7	8.3	4.7	4.1	12.8	16.7	9.2	9.3	-	43.3	8.3	-	4.6	4.3	4.6	73.9	4.3
Entre 501 i 600 euros	24	85.9	14.1	-	4.4	4.6	26.8	7.4	7.4	3.0	46.4	2.5	11.6	-	28.7	8.9	41.1	7.2
Entre 601 i 700 euros	19	96.9	3.1	-	5.6	8.7	5.7	9.3	18.9	7.6	44.1	-	3.1	3.8	17.6	14.7	57.6	3.1
Entre 701 i 800 euros	11	89.7	10.3	11.1	4.9	5.0	19.7	16.2	10.9	6.6	25.5	5.4	-	30.4	5.5	17.1	36.1	5.4
Entre 801 i 900 euros	2	100.0	-	-	21.8	-	-	24.2	24.4	29.6	-	-	-	-	29.6	-	70.4	-
Més de 900 euros	7	100.0	-	-	-	-	-	15.8	-	9.7	74.6	-	-	-	-	46.9	53.1	-
No sap	4	28.4	71.6	-	55.7	28.9	-	15.4	-	-	-	29.4	-	42.3	-	-	28.4	-

	MOSTRA			NACIONALITAT								TEMPS D'ARRIBADA						
	TOTAL	PANEL	NOVA	PAKIS- TANESA	XINESA	MARRO- QUINA	EQUATO- RIANA	PERUANA	COLOM- BIANA	BOLI- VIANA	RESTA- MÓN	- D'UN ANY	1 FINS 2	2 FINS 3	3 FINS 4	4 FINS 5	5 FINS 10 +	DE 10
TOTAL SENSE PONDERAR	200	75.0	25.0	11.5	11.0	13.0	12.5	13.0	11.0	12.0	16.0	10.5	8.5	9.5	11.5	12.0	40.5	7.5
TOTAL PONDERAT	200	74.4	25.6	6.9	5.8	7.1	13.3	7.6	6.5	8.6	44.2	11.1	9.5	9.5	16.7	10.5	38.5	4.2
P.81-4. APROXIMADAMENT, QUANT PAGA AL MES PEL QUE TÉ LLOGAT?																		
Base: Té llogada una habitació	66	55.3	44.7	9.1	7.2	5.0	9.7	5.3	4.5	17.4	41.9	23.2	14.5	9.0	20.6	7.8	23.1	1.7
Base:	66	36	29	6	5	3	6	4	3	11	28	15	10	6	14	5	15	1
Mitjana:	271.69	240.39	310.37	204.00	283.33	233.33	333.33	190.00	210.00	227.50	310.00	343.29	240.84	324.06	242.93	236.91	241.24	202.58
Desv.Típica:	156.65	99.00	200.13	124.27	156.35	89.75	121.34	85.64	48.99	59.95	195.96	249.46	81.30	134.03	100.03	85.22	108.32	49.94
Menys de 100 euros	2	30.7	69.3	31.6	-	-	-	30.7	-	37.7	-	69.3	-	-	-	-	30.7	-
Entre 101 i 200 euros	20	64.6	35.4	17.8	7.8	8.1	-	8.7	5.9	10.6	41.0	14.6	18.0	2.7	27.4	8.6	26.1	2.6
Entre 201 i 300 euros	27	60.8	39.2	4.5	7.9	2.1	16.0	2.2	6.7	29.6	31.1	20.7	11.9	11.6	17.7	10.9	25.0	2.2
Entre 301 i 400 euros	11	41.6	58.4	-	-	10.2	-	5.5	-	6.7	77.6	25.9	25.9	6.7	25.9	-	15.7	-
Entre 401 i 500 euros	2	33.1	66.9	-	33.1	-	66.9	-	-	-	-	-	-	66.9	-	33.1	-	-
Entre 501 i 600 euros	2	100.0	-	36.1	-	-	63.9	-	-	-	-	-	-	-	36.1	-	63.9	-
Entre 601 i 700 euros	1	-	100.0	-	100.0	-	-	-	-	-	-	-	-	100.0	-	-	-	-
Entre 801 i 900 euros	3	-	100.0	-	-	-	-	-	-	-	100.0	100.0	-	-	-	-	-	-
P.82. APROXIMADAMENT, QUANT PAGA AL MES PER LA SEVA HIPOTECA?																		
Base: Viu en pis de propietat	33	73.0	27.0	12.8	-	1.7	16.2	5.3	5.4	-	58.7	8.4	10.2	16.8	11.9	13.4	34.0	5.3
Base:	23	17	6	4	0	1	5	1	2	0	11	3	3	0	3	2	11	1
Mitjana:	1127.74	1146.20	1075.51	983.33	.00	550.00	1170.00	850.00	1516.67	.00	1150.00	950.00	1178.62	.00	1362.67	685.46	1151.42	1125.82
Desv.Típica:	341.86	384.37	160.68	415.00	.00	.00	426.15	100.00	94.28	.00	212.13	.19	153.16	.00	189.84	47.84	376.08	549.42
Menys de 600 euros	1	100.0	-	52.3	-	47.7	-	-	-	-	-	-	-	-	-	-	52.3	47.7
Entre 601 i 700 euros	2	100.0	-	36.1	-	-	63.9	-	-	-	-	-	-	-	-	63.9	36.1	-
Entre 701 i 800 euros	2	100.0	-	26.7	-	-	47.3	26.0	-	-	-	-	-	-	-	26.0	74.0	-
Entre 801 i 900 euros	1	-	100.0	100.0	-	-	-	-	-	-	-	-	100.0	-	-	-	-	-
Entre 901 i 1000 euros	6	54.8	45.2	-	-	-	-	9.6	-	-	90.4	45.2	-	-	9.6	-	45.2	-
Entre 1101 i 1200 euros	1	100.0	-	-	-	-	100.0	-	-	-	-	-	-	-	-	-	100.0	-
Entre 1201 i 1300 euros	3	-	100.0	-	-	-	-	-	-	-	100.0	-	100.0	-	-	-	-	-
Entre 1301 i 1500 euros	5	100.0	-	13.2	-	-	-	-	26.0	-	60.8	-	-	-	60.8	-	39.2	-
Més de 1500 euros	3	100.0	-	18.1	-	-	64.1	-	17.8	-	-	-	-	-	-	-	81.9	18.1
No sap	7	58.8	41.2	8.9	-	-	-	8.7	-	-	82.3	-	-	82.3	8.7	-	-	8.9
No contesta	3	100.0	-	-	-	-	-	-	-	-	100.0	-	-	-	-	100.0	-	-

	MOSTRA			NACIONALITAT								TEMPS D'ARRIBADA						
	TOTAL	PANEL	NOVA	PAKIS- TANESA	XINESA	MARRO- QUINA	EQUATO- RIANA	PERUANA	COLOM- BIANA	BOLI- VIANA	RESTA- MÓN	- D'UN ANY	1 FINS 2	2 FINS 3	3 FINS 4	4 FINS 5	5 FINS 10 +	DE 10
TOTAL SENSE PONDERAR	200	75.0	25.0	11.5	11.0	13.0	12.5	13.0	11.0	12.0	16.0	10.5	8.5	9.5	11.5	12.0	40.5	7.5
TOTAL PONDERAT	200	74.4	25.6	6.9	5.8	7.1	13.3	7.6	6.5	8.6	44.2	11.1	9.5	9.5	16.7	10.5	38.5	4.2
P.83. AL LLARG DE 2007 VOSTÈ HA CANVIAT D'UNITAT DE CONVIVÈNCIA?																		
Base: Total	200	74.4	25.6	6.9	5.8	7.1	13.3	7.6	6.5	8.6	44.2	11.1	9.5	9.5	16.7	10.5	38.5	4.2
Sí	53	91.1	8.9	2.3	-	4.1	16.0	12.1	5.6	8.1	51.9	2.7	5.2	10.0	32.7	6.2	41.0	2.2
No	147	68.3	31.7	8.6	7.9	8.2	12.3	6.0	6.8	8.8	41.4	14.1	11.1	9.3	10.9	12.0	37.6	5.0
P.83-1. QUANTES PERSONES VIUEN ACTUALMENT AL SEU HABITATGE, COMPTANT-SE VOSTÈ?																		
Base: Total	200	74.4	25.6	6.9	5.8	7.1	13.3	7.6	6.5	8.6	44.2	11.1	9.5	9.5	16.7	10.5	38.5	4.2
Base:	200	149	51	14	12	14	27	15	13	17	88	22	19	19	33	21	77	8
Mitjana:	4.14	3.84	5.00	5.13	4.36	4.50	4.40	3.81	3.05	5.96	3.69	4.65	5.58	4.16	3.78	4.33	3.79	3.66
Desv.Típica:	1.93	1.72	2.23	1.94	2.03	1.99	1.65	1.73	.98	2.51	1.65	2.05	2.42	1.66	2.02	1.68	1.62	1.79
Una	2	100.0	-	-	33.1	-	66.9	-	-	-	-	-	-	-	-	-	66.9	33.1
Dues	36	88.3	11.7	5.0	2.9	6.1	3.0	9.8	13.2	6.0	54.0	2.0	9.7	1.6	28.4	8.1	42.2	8.0
Tres	51	72.4	27.6	-	7.3	6.5	8.4	6.9	8.2	2.8	59.9	15.6	3.4	15.5	17.5	3.2	43.7	1.2
Quatre	49	79.8	20.2	7.3	2.1	4.4	19.4	11.8	6.0	4.3	44.7	13.6	2.4	12.5	12.3	21.7	35.2	2.4
Cinc	32	80.7	19.3	14.9	9.8	11.9	23.2	1.8	3.7	8.9	25.8	3.7	12.3	5.6	14.0	9.0	46.7	8.7
Entre 6 i 10	30	42.8	57.2	12.2	7.1	9.2	10.8	5.9	-	26.7	28.0	19.0	29.5	8.7	10.5	9.7	20.9	1.8
Més de 10	1	100.0	-	-	-	-	-	-	-	100.0	-	-	-	-	100.0	-	-	-
P.83-2. QUINA RELACIÓ TÉ AMB LES PERSONES QUE VIUEN AMB VOSTÈ																		
Base: No viu sol	198	74.1	25.9	7.0	5.6	7.2	12.9	7.7	6.6	8.7	44.6	11.2	9.6	9.6	16.9	10.6	38.2	4.0
Família directa (pares, fills, parella)	116	73.6	26.4	5.7	6.3	8.0	18.3	7.5	6.6	4.9	42.7	10.6	8.1	14.1	14.8	9.6	37.5	5.4
Altra família (oncles, cosins...)	16	78.3	21.7	11.0	3.2	10.0	45.5	17.9	3.6	8.8	-	11.6	-	10.2	4.4	13.0	50.4	10.5
Persones del país d'origen no família	46	69.9	30.1	15.5	9.1	5.9	9.2	6.3	7.6	10.8	35.7	14.9	7.8	10.3	10.2	16.8	37.6	2.4
Espanyols	13	68.9	31.1	-	-	-	-	13.0	4.4	21.2	61.4	31.1	-	-	20.5	34.4	14.0	-
Persones d'altres països	46	76.5	23.5	1.3	-	3.6	2.3	7.6	5.1	14.0	66.0	9.1	12.9	3.1	26.6	13.9	34.4	-
Altres	4	27.8	72.2	-	-	-	27.8	-	-	-	72.2	-	72.2	-	-	-	27.8	-
P.84. ACTUALMENT TÉ PERMÍS DE RESIDÈNCIA?																		
Base: Total	200	74.4	25.6	6.9	5.8	7.1	13.3	7.6	6.5	8.6	44.2	11.1	9.5	9.5	16.7	10.5	38.5	4.2
Permís de residència permanent	61	78.0	22.0	6.9	11.3	9.9	10.5	13.5	6.8	-	41.0	7.5	6.5	17.2	11.0	8.3	39.5	10.1
Permís de residència temporal	84	81.9	18.1	7.9	5.0	5.2	20.3	6.3	5.6	6.8	42.8	10.7	6.1	2.7	19.0	15.0	46.5	-
No té permís de residència	42	47.7	52.3	5.8	-	7.9	5.1	2.8	4.3	27.6	46.5	19.5	24.0	13.9	26.1	8.1	8.3	-
Té nacionalitat espanyola	13	100.0	-	4.7	-	-	8.2	4.5	18.3	-	64.2	-	-	-	-	-	81.7	18.3
No sap	1	-	100.0	-	49.1	50.9	-	-	-	-	-	49.1	-	50.9	-	-	-	-



	MOSTRA			NACIONALITAT								TEMPS D'ARRIBADA						
	TOTAL	PANEL	NOVA	PAKIS- TANESA	XINESA	MARRO- QUINA	EQUATO- RIANA	PERUANA	COLOM- BIANA	BOLI- VIANA	RESTA- MÓN	- D'UN ANY	1 FINS 2	2 FINS 3	3 FINS 4	4 FINS 5	5 FINS 10 +	DE 10
TOTAL SENSE PONDERAR	200	75.0	25.0	11.5	11.0	13.0	12.5	13.0	11.0	12.0	16.0	10.5	8.5	9.5	11.5	12.0	40.5	7.5
TOTAL PONDERAT	200	74.4	25.6	6.9	5.8	7.1	13.3	7.6	6.5	8.6	44.2	11.1	9.5	9.5	16.7	10.5	38.5	4.2
P.85. COM VA ACONSEGUIR EL PERMÍS DE RESIDÈNCIA?																		
Base: Total	157	81.9	18.1	7.2	7.0	6.6	15.5	8.9	7.1	3.6	43.9	8.6	5.8	8.0	14.3	11.2	46.7	5.4
Amb un contracte de treball a l'origen des d'aquí	14	64.4	35.6	4.2	33.0	7.6	14.8	12.2	4.1	5.0	19.2	27.8	4.1	3.7	3.7	7.7	45.2	7.8
Amb un contracte de treball a l'origen	6	82.0	18.0	-	8.5	-	-	37.6	9.5	-	44.4	8.5	9.5	-	44.4	9.4	18.8	9.4
Amb un contracte de treball aconseguit aquí	81	92.4	7.6	9.6	3.9	8.1	23.7	7.2	8.0	5.3	34.1	.7	4.9	6.8	10.0	10.0	64.1	3.4
Reagrupació familiar	18	47.5	52.5	10.0	8.8	9.1	5.9	9.7	6.6	4.0	46.0	46.3	3.2	2.9	6.4	6.9	24.9	9.4
Visat d'estudiant	6	100.0	-	-	-	-	-	9.6	-	-	90.4	-	-	-	54.8	-	45.2	-
Visat professionals (autònom)	2	73.3	26.7	26.7	-	-	47.3	26.0	-	-	-	-	26.7	-	-	47.3	-	26.0
Per arrelament	27	79.7	20.3	2.2	-	2.0	3.9	4.3	6.5	-	81.1	-	10.1	20.3	24.6	18.4	22.5	4.2
Altres	1	-	100.0	-	100.0	-	-	-	-	-	-	-	-	100.0	-	-	-	-
No sap	2	100.0	-	-	31.7	32.8	-	-	35.5	-	-	-	-	-	-	31.7	32.8	35.5
P.86. VOSTÈ ESTÀ EMPADRONAT A BARCELONA?																		
Base: Total	200	74.4	25.6	6.9	5.8	7.1	13.3	7.6	6.5	8.6	44.2	11.1	9.5	9.5	16.7	10.5	38.5	4.2
Sí	180	71.5	28.5	7.3	6.4	7.6	11.2	7.8	5.9	9.2	44.5	12.3	10.6	10.6	16.3	11.0	34.5	4.7
No	20	100.0	-	3.0	-	2.7	31.8	5.8	11.8	3.6	41.3	-	-	-	20.1	5.8	74.1	-
P.86-1. VOSTÈ SAP QUE HA DE RENOVAR EL SEU EMPADRONAMENT CADA DOS ANYS?																		
Base: Està empadronat a Barcelona i no té permís de residència permanent	122	68.9	31.1	7.4	3.9	6.7	14.8	5.3	5.3	13.5	43.0	14.4	12.4	7.0	19.1	13.1	34.0	-
Sí	112	73.7	26.3	7.5	3.3	6.4	14.3	5.8	4.8	13.5	44.5	13.5	10.0	5.8	20.9	13.3	36.6	-
No	10	17.0	83.0	6.2	10.9	5.6	21.9	-	12.2	14.8	28.5	26.3	40.3	16.4	-	11.0	6.1	-
No sap	1	-	100.0	-	-	100.0	-	-	-	-	-	-	-	100.0	-	-	-	-
P.87. VOSTÈ PENSA SOL·LICITAR LA NACIONALITAT ESPANYOLA?																		
Base: Total	200	74.4	25.6	6.9	5.8	7.1	13.3	7.6	6.5	8.6	44.2	11.1	9.5	9.5	16.7	10.5	38.5	4.2
Sí	123	68.7	31.3	7.8	6.0	10.6	9.5	7.6	6.7	9.3	42.5	14.7	8.8	13.9	18.3	8.4	31.8	4.0
No	33	70.5	29.5	9.0	7.9	1.6	6.4	5.2	3.5	8.6	57.8	5.3	22.6	3.7	19.9	27.0	21.5	-
Ja ho ha fet / està en tràmit	22	97.3	2.7	-	-	2.5	43.7	13.3	5.4	9.8	25.2	2.7	-	2.7	15.9	4.9	71.4	2.5
Ja la té	13	100.0	-	4.7	-	-	8.2	4.5	18.3	-	64.2	-	-	-	-	-	81.7	18.3
No sap	8	74.0	26.0	7.2	18.9	-	25.4	7.0	-	8.6	33.0	19.0	7.0	-	8.6	6.3	52.0	7.2

	MOSTRA		NACIONALITAT									TEMPS D'ARRIBADA						
	TOTAL	PANEL	NOVA	PAKIS- TANESA	XINESA	MARRO- QUINA	EQUATO- RIANA	PERUANA	COLOM- BIANA	BOLI- VIANA	RESTA- MÓN	- D'UN ANY	1 FINS 2	2 FINS 3	3 FINS 4	4 FINS 5	5 FINS 10	+ DE 10
TOTAL SENSE PONDERAR	200	75.0	25.0	11.5	11.0	13.0	12.5	13.0	11.0	12.0	16.0	10.5	8.5	9.5	11.5	12.0	40.5	7.5
TOTAL PONDERAT	200	74.4	25.6	6.9	5.8	7.1	13.3	7.6	6.5	8.6	44.2	11.1	9.5	9.5	16.7	10.5	38.5	4.2
P.88. VOSTÈ TÉ PERMÍS DE TREBALL?																		
Base: Total	200	74.4	25.6	6.9	5.8	7.1	13.3	7.6	6.5	8.6	44.2	11.1	9.5	9.5	16.7	10.5	38.5	4.2
Sí	145	84.5	15.5	7.5	6.9	6.0	16.2	7.7	7.4	4.5	43.9	6.3	7.8	6.1	15.2	11.8	47.8	5.1
No	55	48.3	51.7	5.5	1.9	10.0	5.8	7.5	4.3	19.6	45.4	22.9	14.2	18.5	20.9	7.2	14.3	2.0
No sap	1	-	100.0	-	100.0	-	-	-	-	-	-	100.0	-	-	-	-	-	-
P.89. EN RELACIÓ A LA SITUACIÓ LABORAL QUE TENIA FA UN ANY, VOSTÈ:																		
Base: Total	200	74.4	25.6	6.9	5.8	7.1	13.3	7.6	6.5	8.6	44.2	11.1	9.5	9.5	16.7	10.5	38.5	4.2
Treballa en el mateix lloc, sense canvis	83	67.2	32.8	10.1	8.9	8.6	14.1	8.5	8.6	7.8	33.4	10.8	15.8	7.0	15.1	8.0	37.0	6.2
Treballa en el mateix lloc, amb canvis	16	73.1	26.9	10.9	6.4	3.3	19.4	14.2	3.6	8.7	33.5	-	16.8	13.7	3.5	14.4	48.0	3.5
Treballa en un lloc diferent	59	85.4	14.6	1.0	1.8	2.8	12.6	4.0	6.0	10.9	60.9	10.6	2.2	14.6	23.1	5.8	42.8	.9
Treballava i ara no treballa	21	85.2	14.8	2.8	-	12.8	15.0	8.2	2.8	6.7	51.8	8.9	5.9	-	15.7	15.7	48.7	5.1
No treballava i ara treballa	4	37.5	62.5	-	-	-	24.1	-	13.4	-	62.5	62.5	-	-	-	-	37.5	-
Ni treballava ni treballa	11	51.9	48.1	16.6	19.5	10.1	-	16.2	5.5	6.6	25.5	21.3	5.4	21.4	31.1	10.3	5.0	5.5
Mestressa de casa	5	100.0	-	-	-	23.9	-	-	-	15.7	60.4	-	-	-	-	76.1	11.9	11.9
No contesta	1	100.0	-	100.0	-	-	-	-	-	-	-	-	-	-	-	100.0	-	-
P.89-1. QUANTES FEINES HA TINGUT DES DE L'ANY PASSAT?																		
Base: Treballa a una altra empresa	96	79.4	20.6	3.1	3.3	5.7	12.2	6.1	5.6	9.0	54.9	13.8	3.3	11.4	21.3	8.3	39.6	2.3
Una	35	70.3	29.7	3.4	-	1.6	18.2	6.7	8.4	14.3	47.3	22.5	2.0	10.8	11.3	14.6	38.7	-
Dos	42	97.3	2.7	2.9	1.3	5.3	7.7	4.2	5.7	-	73.0	-	2.7	13.3	28.0	5.4	48.0	2.6
Tres	7	78.1	21.9	-	8.1	16.7	-	-	-	32.9	42.3	21.9	-	-	61.6	-	16.4	-
Cinc o més	2	71.3	28.7	-	-	-	42.6	-	-	57.4	-	-	-	28.7	-	-	42.6	-
Cap	7	54.0	46.0	8.4	29.4	22.9	14.8	24.5	-	-	-	15.5	8.2	22.3	-	7.4	30.6	16.0
No sap	3	-	100.0	-	-	-	-	-	-	-	-	100.0	-	-	-	-	-	-

	MOSTRA		NACIONALITAT									TEMPS D'ARRIBADA						
	TOTAL	PANEL	NOVA	PAKIS- TANESA	XINESA	MARRO- QUINA	EQUATO- RIANA	PERUANA	COLOM- BIANA	BOLI- VIANA	RESTA- MÓN	- D'UN ANY	1 FINS 2	2 FINS 3	3 FINS 4	4 FINS 5	5 FINS 10 +	DE 10
TOTAL SENSE PONDERAR	200	75.0	25.0	11.5	11.0	13.0	12.5	13.0	11.0	12.0	16.0	10.5	8.5	9.5	11.5	12.0	40.5	7.5
TOTAL PONDERAT	200	74.4	25.6	6.9	5.8	7.1	13.3	7.6	6.5	8.6	44.2	11.1	9.5	9.5	16.7	10.5	38.5	4.2
P.89-2. EM PODRIA DIR EXACTAMENT DE QUÈ TREBALLA O TREBALLAVA A L'ÚLTIM LLOC ON HO HA FET?																		
Base: Treballa	190	74.7	25.3	6.6	5.0	6.3	14.0	7.4	6.8	8.7	45.1	11.1	9.7	9.2	17.6	8.6	39.9	3.9
Directors d'empreses amb deu assalariats o més	1	100.0	-	-	-	-	-	-	100.0	-	-	-	-	-	-	-	100.0	-
Gerents d'empreses de comerç amb menys de deu assalariats	2	100.0	-	69.5	30.5	-	-	-	-	-	-	-	-	-	-	-	100.0	-
Gerents d'altres empreses amb menys de deu assalariats	3	17.8	82.2	17.8	-	-	-	-	-	-	82.2	-	82.2	-	-	-	17.8	-
Gerents d'empreses de comerç sense assalariats	1	100.0	-	-	100.0	-	-	-	-	-	-	-	-	-	-	-	100.0	-
Gerents d'empreses d'hoteleria sense assalariats	2	31.3	68.7	62.6	-	-	-	-	-	37.4	-	37.4	31.3	-	-	-	-	31.3
Gerents d'altres empreses sense assalariats	2	68.1	31.9	36.3	63.7	-	-	-	-	-	-	-	-	31.9	-	-	68.1	-
Professionals de les ciències físiques, químiques, matemàtiques i l'enginyeria, associats a titulacions de 2n i 3r cicle universitari	3	100.0	-	-	-	-	-	-	17.6	-	82.4	-	-	-	82.4	-	17.6	-
Professionals de les ciències naturals i la sanitat, associats a titulacions de 2n i 3r cicle universitari	6	100.0	-	-	-	-	-	-	-	-	100.0	-	-	50.0	50.0	-	-	-
Professionals de l'ensenyament associats a titulacions de 2n i 3r cicle universitari	3	100.0	-	-	-	-	-	-	-	-	100.0	-	-	-	-	-	100.0	-
Professionals de l'organització d'empreses i professionals de les ciències socials i humanes, associats a titulacions de 2n i 3r cicle universitari	6	54.8	45.2	-	-	-	-	9.6	-	-	90.4	45.2	-	45.2	9.6	-	-	-
Escriptors, artistes i altres professionals, associats a titulacions de 2n i 3r cicle universitari, i similars	1	100.0	-	-	-	-	-	-	100.0	-	-	-	-	-	-	100.0	-	-
Professionals de les ciències naturals i la sanitat, associats a titulacions de 1r cicle universitari, llevat dels òptics, els fisioterapeutes i similars	1	100.0	-	-	-	-	-	100.0	-	-	-	-	-	-	-	-	100.0	-
Tècnics en ciències físiques, químiques i enginyeria	3	17.6	82.4	-	-	-	-	-	17.6	-	82.4	-	-	82.4	-	-	-	17.6
Tècnics en ciències naturals i en sanitat	1	100.0	-	-	-	-	-	100.0	-	-	-	-	-	-	-	-	-	100.0

	MOSTRA		NACIONALITAT									TEMPS D'ARRIBADA						
	TOTAL	PANEL	NOVA	PAKIS- TANESA	XINESA	MARRO- QUINA	EQUATO- RIANA	PERUANA	COLOM- BIANA	BOLI- VIANA	RESTA- MÓN	- D'UN ANY	1 FINS 2	2 FINS 3	3 FINS 4	4 FINS 5	5 FINS 10 +	DE 10
TOTAL SENSE PONDERAR	200	75.0	25.0	11.5	11.0	13.0	12.5	13.0	11.0	12.0	16.0	10.5	8.5	9.5	11.5	12.0	40.5	7.5
TOTAL PONDERAT	200	74.4	25.6	6.9	5.8	7.1	13.3	7.6	6.5	8.6	44.2	11.1	9.5	9.5	16.7	10.5	38.5	4.2
P.89-2. EM PODRIA DIR EXACTAMENT DE QUÈ TREBALLA O TREBALLAVA A L'ÚLTIM LLOC ON HO HA FET?																		
Base: Treballa	190	74.7	25.3	6.6	5.0	6.3	14.0	7.4	6.8	8.7	45.1	11.1	9.7	9.2	17.6	8.6	39.9	3.9
Professionals de suport d'operacions financeres i comercials	3	100.0	-	-	-	-	-	-	-	-	100.0	-	-	-	100.0	-	-	-
Altres tècnics i professionals de suport	6	100.0	-	-	8.7	-	-	-	-	-	91.3	-	-	-	-	100.0	-	-
Empleats de serveis comptables, financers i serveis de suport a la producció i el transport	6	100.0	-	-	-	-	-	9.6	-	-	90.4	-	-	-	100.0	-	-	-
Auxiliars administratius sense tasques d'atenció al públic no classificats en altres apartats	1	100.0	-	-	-	100.0	-	-	-	-	-	-	-	-	-	100.0	-	-
Empleats d'agències de viatges, repcionistes i telefonistes que tracten directament amb el públic	2	100.0	-	-	-	-	-	66.4	33.6	-	-	-	-	33.2	-	-	33.2	33.6
Treballadors de serveis de restauració	36	52.1	47.9	11.8	8.9	1.5	11.9	4.9	6.6	8.0	46.4	25.0	12.7	11.8	9.2	14.2	25.5	1.5
Treballadors de serveis personals	3	82.5	17.5	17.5	-	-	31.1	34.1	17.3	-	-	17.5	-	-	-	-	65.4	17.1
Treballadors de serveis de protecció i seguretat	7	100.0	-	-	-	-	32.0	17.6	8.9	-	41.5	-	-	-	-	-	100.0	-
Dependents de comerç i similars	13	85.9	14.1	9.1	8.0	4.1	8.1	-	17.9	10.9	41.9	-	14.1	-	30.0	12.5	43.3	-
Treballadors d'obres estructurals de la construcció i similars	9	91.8	8.2	-	-	-	36.7	6.7	-	24.7	31.8	8.2	-	-	8.2	8.2	75.3	-
Treballadors d'acabats de la construcció i similars; pintors i similars	6	89.5	10.5	10.5	-	-	18.6	10.2	-	12.5	48.2	10.5	-	12.5	48.2	-	18.6	10.2
Soldadors, planxistes, muntadors d'estructures metàl·liques, ferrers, fabricants d'eines i similars	2	100.0	-	-	-	73.5	-	-	26.5	-	-	-	-	-	24.5	24.5	51.0	-
Mecànics de precisió en metalls, treballadors de les arts gràfiques, ceramistes, fabricants de productes de vidre i artesans de la fusta, el tèxtil i el cuir	3	82.4	17.6	-	-	-	-	-	17.6	-	82.4	17.6	-	-	-	-	82.4	-
Treballadors de la indústria de l'alimentació, les begudes i el tabac	1	100.0	-	100.0	-	-	-	-	-	-	-	-	-	-	-	-	100.0	-
Operadors de màquines fixes	2	63.7	36.3	36.3	63.7	-	-	-	-	-	-	-	36.3	-	-	-	63.7	-
Muntadors i engalzadors	1	100.0	-	-	-	-	-	100.0	-	-	-	-	-	-	-	-	100.0	-
Treballadors no qualificats del comerç	2	100.0	-	26.6	-	-	47.2	-	26.2	-	-	-	-	-	-	47.2	52.8	-
Empleats domèstics i resta de personal de neteja d'interior d'edificis	33	71.4	28.6	-	3.2	10.1	26.2	9.0	-	17.6	33.9	6.6	18.8	7.7	16.5	17.2	26.6	6.7

	MOSTRA			NACIONALITAT								TEMPS D'ARRIBADA						
	TOTAL	PANEL	NOVA	PAKIS- TANESA	XINESA	MARRO- QUINA	EQUATO- RIANA	PERUANA	COLOM- BIANA	BOLI- VIANA	RESTA- MÓN	- D'UN ANY	1 FINS 2	2 FINS 3	3 FINS 4	4 FINS 5	5 FINS 10 +	DE 10
TOTAL SENSE PONDERAR	200	75.0	25.0	11.5	11.0	13.0	12.5	13.0	11.0	12.0	16.0	10.5	8.5	9.5	11.5	12.0	40.5	7.5
TOTAL PONDERAT	200	74.4	25.6	6.9	5.8	7.1	13.3	7.6	6.5	8.6	44.2	11.1	9.5	9.5	16.7	10.5	38.5	4.2
P.89-2. EM PODRIA DIR EXACTAMENT DE QUÈ TREBALLA O TREBALLAVA A L'ÚLTIM LLOC ON HO HA FET?																		
Base: Treballa	190	74.7	25.3	6.6	5.0	6.3	14.0	7.4	6.8	8.7	45.1	11.1	9.7	9.2	17.6	8.6	39.9	3.9
Conserges d'edificis, netejavidres i vigilants	2	100.0	-	-	-	23.7	-	50.7	25.6	-	-	-	-	-	-	25.3	74.7	-
Altres treballadors no qualificats en altres serveis	9	93.5	6.5	-	5.9	12.1	23.7	6.5	13.1	8.0	30.7	6.5	-	-	6.1	-	81.4	6.1
Peons agraris i pesquers	1	-	100.0	-	-	100.0	-	-	-	-	-	-	100.0	-	-	-	-	-
Peons de la construcció	10	48.9	51.1	5.7	-	31.4	10.2	-	5.7	20.6	26.4	32.1	13.7	5.2	12.1	-	31.6	5.2
Peons de les indústries manufactureres	1	100.0	-	-	-	-	100.0	-	-	-	-	-	-	-	-	-	100.0	-
P.89-3. QUIN TIPUS DE FEINA ÉS?																		
Base: Treballa	190	74.7	25.3	6.6	5.0	6.3	14.0	7.4	6.8	8.7	45.1	11.1	9.7	9.2	17.6	8.6	39.9	3.9
Treballador per compte aliè	155	74.2	25.8	6.2	3.1	6.4	15.1	7.2	7.6	7.9	46.5	12.7	8.0	10.4	16.4	7.7	41.9	2.9
Empresari	1	100.0	-	-	-	-	-	-	100.0	-	-	-	-	-	-	-	100.0	-
Autònom	16	70.9	29.1	18.9	23.3	3.4	6.7	3.7	-	9.0	34.9	4.5	21.2	3.3	-	11.2	48.8	10.9
Empleat/ada de la llar	16	78.4	21.6	-	6.5	10.2	13.2	14.5	3.7	17.8	34.2	4.4	17.1	4.4	33.2	17.1	17.0	6.7
Altres	3	100.0	-	-	-	-	-	-	-	-	100.0	-	-	-	100.0	-	-	-
P.89-4. COM VA ACONSEGUIR AQUESTA FEINA?																		
Base: Treballa	190	74.7	25.3	6.6	5.0	6.3	14.0	7.4	6.8	8.7	45.1	11.1	9.7	9.2	17.6	8.6	39.9	3.9
Familiars i/o amics del país	78	60.7	39.3	10.0	7.5	7.7	15.0	6.8	3.8	10.1	39.1	19.3	11.3	9.6	17.6	4.2	32.9	5.0
Familiars i/o amics espanyols	26	90.9	9.1	-	6.2	8.5	20.7	11.4	4.6	5.6	43.0	-	2.1	17.7	13.0	13.2	49.5	4.4
INEM/SOC/OTG	5	76.8	23.2	-	-	10.8	-	23.1	11.7	-	54.5	-	23.2	-	-	11.5	65.3	-
ETT	7	100.0	-	-	-	8.3	64.8	8.9	18.0	-	-	-	-	-	-	34.2	65.8	-
Premsa	11	87.2	12.8	-	4.7	4.9	19.0	-	21.1	25.6	24.7	12.8	-	6.4	-	9.5	66.0	5.3
Internet	16	70.8	29.2	3.8	-	3.4	-	7.3	7.4	9.0	69.1	4.5	24.7	3.7	17.3	-	46.1	3.7
Ell mateix	32	87.5	12.5	11.4	5.0	3.5	-	7.4	9.3	2.3	61.2	8.7	3.8	10.6	28.1	18.4	28.7	1.7
Amics d'altres nacionalitats	2	100.0	-	-	-	-	-	29.0	-	71.0	-	-	-	35.5	35.5	-	-	29.0
Altres	10	63.4	36.6	5.7	-	5.2	30.5	-	5.7	-	52.9	10.2	26.4	-	31.6	-	31.7	-
No sap	3	100.0	-	-	-	-	-	-	-	20.6	79.4	-	-	-	20.6	-	79.4	-

	MOSTRA			NACIONALITAT								TEMPS D'ARRIBADA						
	TOTAL	PANEL	NOVA	PAKIS- TANESA	XINESA	MARRO- QUINA	EQUATO- RIANA	PERUANA	COLOM- BIANA	BOLI- VIANA	RESTA- MÓN	- D'UN ANY	1 FINS 2	2 FINS 3	3 FINS 4	4 FINS 5	5 FINS 10 +	DE 10
TOTAL SENSE PONDERAR	200	75.0	25.0	11.5	11.0	13.0	12.5	13.0	11.0	12.0	16.0	10.5	8.5	9.5	11.5	12.0	40.5	7.5
TOTAL PONDERAT	200	74.4	25.6	6.9	5.8	7.1	13.3	7.6	6.5	8.6	44.2	11.1	9.5	9.5	16.7	10.5	38.5	4.2
P.89-5. I, APROXIMADAMENT, QUANTES HORES A LA SETMANA TREBALLA?																		
Base: Ha contestat la pregunta	179	141	38	12	9	12	26	14	12	16	77	14	16	17	33	16	75	7
Mitjana:	38.74	39.21	37.00	43.50	42.22	32.73	40.42	39.17	41.19	40.45	37.14	30.45	44.64	37.74	36.31	37.71	40.74	37.64
Desv.Típica:	11.40	10.37	14.49	10.14	10.44	10.41	11.90	12.22	8.44	11.96	11.13	16.59	12.10	6.42	6.24	8.38	11.99	11.81
Base: Treballa	190	74.7	25.3	6.6	5.0	6.3	14.0	7.4	6.8	8.7	45.1	11.1	9.7	9.2	17.6	8.6	39.9	3.9
20 o menys hores	11	34.1	65.9	-	-	19.4	9.5	15.6	-	6.4	49.1	60.7	5.2	-	-	5.2	19.2	9.7
Entre 21 i 30 hores	17	93.9	6.1	-	-	6.3	18.4	3.4	-	8.3	63.7	-	-	6.1	26.6	10.3	53.9	3.1
Entre 31 i 40 hores	83	72.6	27.4	7.2	7.0	7.9	10.2	4.9	8.5	7.8	46.5	7.6	11.7	12.9	23.8	8.7	33.4	1.9
Entre 41 i 50 hores	51	89.1	10.9	5.9	3.1	3.2	16.8	11.6	7.0	8.5	43.7	8.3	2.6	8.3	17.8	12.3	43.8	6.9
Entre 51 i 60 hores	15	50.8	49.2	12.1	7.1	3.7	14.3	7.9	8.0	9.7	37.2	12.0	37.2	4.8	-	4.0	38.0	3.9
Més de 60 hores	10	79.2	20.8	12.3	10.8	-	21.8	6.0	6.1	14.7	28.3	7.3	13.4	-	-	-	79.2	-
No sap	3	35.8	64.2	20.2	-	-	35.8	-	19.9	24.1	-	40.1	-	24.1	-	-	35.8	-
P.90. QUIN TIPUS DE CONTRACTE TÉ?																		
Base: Treballa	190	74.7	25.3	6.6	5.0	6.3	14.0	7.4	6.8	8.7	45.1	11.1	9.7	9.2	17.6	8.6	39.9	3.9
Fixe / indefinit	52	92.4	7.6	8.1	3.0	4.2	16.3	12.3	14.8	4.1	37.1	5.3	2.3	1.2	25.9	12.2	51.0	2.3
Temporal	55	77.5	22.5	5.4	6.7	8.9	15.4	6.3	2.1	5.2	50.0	6.2	7.1	15.2	8.1	12.0	46.5	5.0
Obra i servei	9	100.0	-	-	5.9	6.1	35.8	6.6	6.6	8.0	31.0	-	-	-	8.0	-	85.3	6.6
Autònom	17	72.9	27.1	17.7	21.7	6.4	6.3	3.4	3.5	8.4	32.5	4.2	19.8	3.1	-	10.5	52.2	10.2
Altres	3	100.0	-	-	-	-	-	-	-	-	100.0	-	-	-	-	-	-	-
No té contracte	51	50.1	49.9	3.5	-	6.4	8.3	5.7	5.7	16.7	53.7	26.3	19.4	8.5	28.7	3.2	11.8	2.1
No sap	2	44.7	55.3	25.2	-	-	44.7	-	-	30.1	-	25.2	-	30.1	-	-	44.7	-

	MOSTRA			NACIONALITAT								TEMPS D'ARRIBADA						
	TOTAL	PANEL	NOVA	PAKIS- TANESA	XINESA	MARRO- QUINA	EQUATO- RIANA	PERUANA	COLOM- BIANA	BOLI- VIANA	RESTA- MÓN	- D'UN ANY	1 FINS 2	2 FINS 3	3 FINS 4	4 FINS 5	5 FINS 10 +	DE 10
TOTAL SENSE PONDERAR	200	75.0	25.0	11.5	11.0	13.0	12.5	13.0	11.0	12.0	16.0	10.5	8.5	9.5	11.5	12.0	40.5	7.5
TOTAL PONDERAT	200	74.4	25.6	6.9	5.8	7.1	13.3	7.6	6.5	8.6	44.2	11.1	9.5	9.5	16.7	10.5	38.5	4.2
P.91. APROXIMADAMENT, A QUANT ASCENDEIXEN ELS SEUS INGRESSOS PROPIS MENSUALS?																		
Base:Ha contestat la pregunta	185	141	44	11	8	12	27	13	12	15	86	19	18	17	33	16	75	7
Mitjana:	1018.25	1055.31	900.13	1097.37	1093.75	754.55	964.00	1117.39	1171.43	845.24	1046.77	892.21	993.83	989.21	1057.42	908.86	1066.13	1039.57
Desv.Típica:	436.08	410.11	491.81	425.65	310.18	328.19	378.82	476.08	453.97	181.20	472.46	534.64	464.35	527.38	388.51	253.07	399.33	599.23
Base: Treballa	190	74.7	25.3	6.6	5.0	6.3	14.0	7.4	6.8	8.7	45.1	11.1	9.7	9.2	17.6	8.6	39.9	3.9
Menys de 300 euros	6	39.9	60.1	-	-	29.4	-	10.5	10.6	-	49.5	60.1	-	-	-	10.5	9.8	19.6
Entre 301 i 400 euros	6	70.1	29.9	10.8	-	9.8	19.1	10.5	-	-	49.7	10.8	-	19.1	60.2	-	-	9.8
Entre 401 i 500 euros	7	31.6	68.4	-	-	8.1	31.6	8.7	-	10.6	41.0	-	16.8	51.6	-	15.8	15.8	-
Entre 501 i 600 euros	4	87.6	12.4	-	-	37.2	-	-	-	-	62.8	-	12.4	-	-	-	75.2	12.4
Entre 601 i 700 euros	10	65.8	34.2	-	5.2	5.4	20.9	-	-	14.1	54.4	7.1	27.2	-	7.1	-	53.3	5.4
Entre 701 i 800 euros	30	74.0	26.0	4.0	1.8	7.3	10.7	7.8	7.9	14.4	46.2	17.6	6.4	6.4	13.0	11.2	43.7	1.8
Entre 801 i 900 euros	22	62.3	37.7	8.3	4.8	2.5	24.4	-	5.4	16.5	38.1	18.4	19.3	3.3	-	10.9	48.1	-
Entre 901 i 1000 euros	22	82.3	17.7	19.1	12.0	5.0	14.5	2.7	5.4	16.3	25.1	2.4	15.3	18.5	16.9	20.7	23.8	2.4
Entre 1001 i 1100 euros	18	85.1	14.9	-	2.9	9.0	11.6	12.8	3.2	-	60.5	-	3.2	11.7	48.6	3.2	33.3	-
Entre 1101 i 1200 euros	17	96.6	3.4	3.5	6.1	3.2	18.4	10.1	6.8	4.1	47.8	3.4	-	-	36.0	12.3	44.9	3.4
Entre 1201 i 1500 euros	18	92.6	7.4	3.4	3.0	6.2	6.1	13.3	16.8	4.1	47.1	4.1	3.4	-	22.1	9.8	53.9	6.7
Entre 1501 i 1800 euros	9	94.0	6.0	13.6	17.9	-	24.1	6.6	6.7	-	31.2	-	-	6.0	-	-	87.4	6.6
Més de 1800 euros	17	67.2	32.8	7.1	-	-	6.3	10.4	10.5	-	65.6	16.4	16.4	16.4	16.4	-	27.4	7.0
No sap	3	35.6	64.4	20.3	35.6	-	-	-	19.9	24.2	-	40.2	-	24.2	-	-	35.6	-
No contesta	2	-	100.0	31.6	-	-	-	30.7	-	37.7	-	68.4	31.6	-	-	-	-	-
P.92. CONSIDERA EL SEU TREBALL CONFORME A LA SEVA QUALIFICACIÓ PROFESSIONAL?																		
Base: Treballa	190	74.7	25.3	6.6	5.0	6.3	14.0	7.4	6.8	8.7	45.1	11.1	9.7	9.2	17.6	8.6	39.9	3.9
Sí	79	79.4	20.6	8.3	10.0	10.3	8.1	8.1	5.2	8.1	41.8	10.7	3.8	12.0	20.9	6.0	40.2	6.4
No	105	72.3	27.7	4.6	1.5	3.1	18.2	6.1	7.9	8.8	49.8	10.2	14.7	6.8	16.0	11.0	39.7	1.6
No sap	5	52.9	47.1	22.7	-	10.3	20.1	22.1	11.2	13.6	-	33.6	-	13.6	-	-	41.8	11.1
P.93. ESTÀ SATISFET AMB EL SEU TREBALL?																		
Base: Treballa	190	74.7	25.3	6.6	5.0	6.3	14.0	7.4	6.8	8.7	45.1	11.1	9.7	9.2	17.6	8.6	39.9	3.9
Sí	135	75.7	24.3	6.7	5.5	6.9	16.6	6.1	6.1	9.0	43.1	10.2	9.3	10.9	18.1	8.8	38.5	4.2
No	52	75.2	24.8	5.8	4.1	5.3	6.2	10.2	8.0	6.9	53.5	10.7	11.6	3.9	17.4	8.8	44.4	3.2
No sap	4	29.9	70.1	16.9	-	-	29.9	16.4	16.6	20.2	-	49.9	-	20.2	-	-	29.9	-

	MOSTRA			NACIONALITAT								TEMPS D'ARRIBADA						
	TOTAL	PANEL	NOVA	PAKIS- TANESA	XINESA	MARRO- QUINA	EQUATO- RIANA	PERUANA	COLOM- BIANA	BOLI- VIANA	RESTA- MÓN	- D'UN ANY	1 FINS 2	2 FINS 3	3 FINS 4	4 FINS 5	5 FINS 10 +	DE 10
TOTAL SENSE PONDERAR	200	75.0	25.0	11.5	11.0	13.0	12.5	13.0	11.0	12.0	16.0	10.5	8.5	9.5	11.5	12.0	40.5	7.5
TOTAL PONDERAT	200	74.4	25.6	6.9	5.8	7.1	13.3	7.6	6.5	8.6	44.2	11.1	9.5	9.5	16.7	10.5	38.5	4.2
P94. AQUÍ A BARCELONA VOSTÉ ES RELACIONA SOBRETOT:																		
Base: Total	200	74.4	25.6	6.9	5.8	7.1	13.3	7.6	6.5	8.6	44.2	11.1	9.5	9.5	16.7	10.5	38.5	4.2
Només (o pràcticament) amb gent del seu país	10	77.6	22.4	6.2	76.4	11.3	-	6.1	-	-	-	10.9	6.1	5.5	5.5	17.1	38.2	16.8
Més amb gent del seu país que d'aquí	29	67.6	32.4	14.6	9.2	11.4	3.7	2.0	8.2	12.5	38.4	13.7	10.6	8.1	31.3	12.9	19.4	4.0
Igual amb gent del seu país que d'aquí	95	75.8	24.2	5.1	1.1	6.4	18.0	6.2	8.1	11.4	43.8	11.5	9.2	9.9	11.7	7.1	48.7	1.8
Més amb gent d'aquí que del seu país	51	73.3	26.7	8.3	1.0	6.4	10.5	10.3	3.5	5.6	54.3	12.3	6.5	13.3	22.9	6.7	32.7	5.6
Només (o pràcticament) amb gent d'aquí	8	100.0	-	-	-	6.6	12.8	-	14.2	-	66.4	-	-	-	-	46.0	40.3	13.7
Gent d'altres països	16	33.9	66.1	-	-	-	19.6	21.5	3.6	4.4	50.9	-	44.7	21.4	7.2	10.1	16.6	-
P95. A QUIN LLOC O LLOCS ES RELACIONA AMB LA GENT DEL SEU PAÍS?																		
Base: Total	200	74.4	25.6	6.9	5.8	7.1	13.3	7.6	6.5	8.6	44.2	11.1	9.5	9.5	16.7	10.5	38.5	4.2
Treball	58	70.5	29.5	11.4	16.4	6.6	12.9	5.1	10.2	8.7	28.7	11.1	14.6	9.6	11.2	4.8	44.8	3.9
Lloc de culte / oració	34	63.8	36.2	15.9	9.3	11.2	9.4	3.4	-	2.1	48.7	9.9	22.9	5.1	13.5	6.2	35.8	6.5
Centre d'ensenyament (on estudia)	6	54.4	45.6	-	17.3	18.0	-	19.2	-	-	45.4	18.3	9.6	63.1	-	-	9.0	-
Escola fills	11	100.0	-	-	5.0	10.4	40.4	5.6	5.6	6.8	26.2	-	-	-	5.6	16.9	67.2	10.4
Associació	12	69.8	30.2	5.1	-	-	63.6	10.0	15.1	6.1	-	25.3	5.0	-	-	23.2	41.5	5.0
Parcs	31	74.3	25.7	11.6	5.1	1.8	6.9	7.6	1.9	11.6	53.6	19.5	3.9	11.2	21.7	5.8	38.0	-
Comerços	28	42.4	57.6	17.3	15.2	5.9	11.5	8.4	4.3	7.7	29.8	29.1	16.4	14.2	-	8.1	25.8	6.4
Locutoris	34	28.0	72.0	21.1	4.6	6.4	6.2	6.9	3.5	18.9	32.4	45.2	16.7	14.0	3.9	1.8	18.5	-
Cibercafès	8	15.0	85.0	-	-	-	-	14.8	15.0	-	70.1	49.9	35.1	-	-	-	15.0	-
Bars / restaurants	84	82.8	17.2	8.5	3.1	9.7	15.1	7.6	4.9	8.5	42.5	11.8	2.8	7.4	15.0	10.7	48.3	4.1
Altres oci (discoteques...)	24	92.3	7.7	-	-	6.7	8.7	7.2	12.1	8.8	56.5	4.8	2.9	-	28.5	13.7	45.5	4.6
Instal·lacions esportives	18	68.5	31.5	3.3	-	3.0	23.4	12.9	3.3	23.7	30.4	12.4	3.9	23.1	7.0	7.2	43.2	3.2
Als domicilis	84	83.8	16.2	7.8	4.4	5.2	13.9	9.0	7.0	6.8	45.9	7.3	2.1	11.4	21.7	9.6	43.7	4.1
Altres	1	100.0	-	-	-	-	100.0	-	-	-	-	-	-	-	-	-	100.0	-
No es reuneix	13	73.2	26.8	-	-	-	8.2	13.5	9.1	5.5	63.7	21.2	-	5.5	4.5	38.4	25.8	4.5



	MOSTRA			NACIONALITAT								TEMPS D'ARRIBADA						
	TOTAL	PANEL	NOVA	PAKIS- TANESA	XINESA	MARRO- QUINA	EQUATO- RIANA	PERUANA	COLOM- BIANA	BOLI- VIANA	RESTA- MÓN	- D'UN ANY	1 FINS 2	2 FINS 3	3 FINS 4	4 FINS 5	5 FINS 10 +	DE 10
TOTAL SENSE PONDERAR	200	75.0	25.0	11.5	11.0	13.0	12.5	13.0	11.0	12.0	16.0	10.5	8.5	9.5	11.5	12.0	40.5	7.5
TOTAL PONDERAT	200	74.4	25.6	6.9	5.8	7.1	13.3	7.6	6.5	8.6	44.2	11.1	9.5	9.5	16.7	10.5	38.5	4.2
P96. I AMB ELS ESPANYOLS, A QUIN LLOC O LLOCS ES RELACIONA?																		
Base: Total	200	74.4	25.6	6.9	5.8	7.1	13.3	7.6	6.5	8.6	44.2	11.1	9.5	9.5	16.7	10.5	38.5	4.2
Treball	132	74.2	25.8	7.3	3.6	6.2	16.9	8.0	7.6	10.8	39.7	11.0	11.0	10.5	19.4	7.4	37.3	3.5
Lloc de culte / oració	16	61.0	39.0	-	-	-	13.6	11.2	-	4.6	70.6	17.7	21.4	-	4.6	10.5	45.8	-
Centre d'ensenyament (on estudia)	12	68.2	31.8	9.8	12.9	8.9	8.7	9.6	4.8	-	45.2	9.1	9.6	35.7	-	27.5	13.2	4.9
Escola fills	16	100.0	-	7.6	6.7	10.4	20.2	3.7	7.5	9.1	34.9	-	-	-	21.2	11.3	53.5	14.1
Associació	2	100.0	-	26.6	-	-	47.2	-	26.2	-	-	-	-	-	-	-	73.8	26.2
Parcs	26	46.6	53.4	11.6	6.1	10.6	-	4.5	-	13.8	53.4	33.4	4.4	26.2	5.1	-	28.7	2.1
Comerços	27	56.2	43.8	13.4	15.7	8.1	15.8	8.7	4.4	13.3	20.5	22.4	14.7	8.8	2.2	8.1	39.3	4.4
Locutoris	9	13.5	86.5	7.0	-	12.8	-	6.9	-	8.4	64.9	47.7	32.4	6.4	-	-	13.5	-
Cibercafés	3	-	100.0	-	-	-	-	17.5	-	-	82.5	100.0	-	-	-	-	-	-
Bars / restaurants	80	86.3	13.7	8.3	1.3	8.2	21.4	8.1	6.7	4.5	41.6	7.5	2.9	7.5	12.3	12.7	53.5	3.6
Altres oci (discoteques...)	20	87.8	12.2	-	2.6	5.4	5.2	20.1	8.7	3.5	54.4	8.7	-	3.5	16.5	16.2	46.7	8.4
Instal·lacions esportives	5	100.0	-	12.1	-	11.0	21.4	-	-	-	55.6	-	-	-	11.0	-	89.0	-
Als domicilis	66	90.2	9.8	5.5	.8	6.7	14.6	7.1	6.3	4.4	54.7	7.3	1.7	6.8	19.7	12.0	48.1	4.4
Altres	1	100.0	-	-	-	-	100.0	-	-	-	-	-	-	-	-	-	100.0	-
No es reuneix	8	86.1	13.9	7.4	51.9	6.7	-	-	-	-	34.0	13.9	-	-	40.5	13.0	19.5	13.2
P.97. EM PODRIA DIR SI A LA SEVA ESCALA DE VEÏNS VIUEN:																		
Base: Total	200	74.4	25.6	6.9	5.8	7.1	13.3	7.6	6.5	8.6	44.2	11.1	9.5	9.5	16.7	10.5	38.5	4.2
Només (o pràcticament) estrangers	10	53.8	46.2	6.2	10.9	5.6	22.0	12.1	6.1	37.0	-	6.0	27.1	26.5	-	-	40.3	-
Més estrangers que gent d'aquí	33	70.1	29.9	10.9	6.4	8.3	3.2	3.6	-	8.7	58.8	25.9	4.0	-	20.8	10.8	35.2	3.3
Igual estrangers que gent d'aquí	57	59.2	40.8	5.3	3.7	1.9	16.8	6.1	4.1	8.8	53.3	8.6	21.4	15.6	8.8	6.9	34.7	4.0
Més gent d'aquí que estrangers	71	82.3	17.7	5.9	8.9	10.0	13.5	9.0	10.8	7.0	34.9	10.6	3.2	6.7	26.4	12.8	34.6	5.6
Només (o pràcticament) gent d'aquí	27	97.8	2.2	8.9	-	8.1	15.8	4.3	8.8	2.7	51.3	2.2	-	10.3	10.3	16.3	57.0	4.1
No sap	2	74.6	25.4	-	-	23.7	-	76.3	-	-	-	-	25.4	-	-	-	74.6	-
P.98. HA PARTICIPAT EN ALGUN ACTE POPULAR DEL SEU BARRI O DE LA CIUTAT? A QUIN O A QUINS?																		
Base: Total	200	74.4	25.6	6.9	5.8	7.1	13.3	7.6	6.5	8.6	44.2	11.1	9.5	9.5	16.7	10.5	38.5	4.2
Festa Major del barri	35	85.1	14.9	10.3	4.5	3.1	9.2	8.4	8.5	8.2	47.6	3.8	9.6	3.6	9.5	9.7	57.1	6.7
Actes de la Mercè	30	95.9	4.1	-	3.5	3.6	-	1.9	5.9	2.4	82.6	-	2.4	10.9	33.1	11.1	38.7	3.8
Cavalcada de reis	15	76.5	23.5	8.1	3.6	-	-	4.0	-	9.7	74.7	18.7	4.8	-	22.7	23.5	30.2	-
Revetlla de Sant Joan	2	100.0	-	26.7	-	-	47.3	26.0	-	-	-	-	-	-	-	100.0	-	-
Festes de Gràcia	12	100.0	-	5.1	-	4.7	9.1	5.0	5.1	-	71.0	-	-	-	47.3	9.1	43.6	-
Festa (sense especificar)	3	100.0	-	-	100.0	-	-	-	-	-	-	-	-	-	-	40.0	40.0	20.0
Altres	5	100.0	-	10.9	-	-	38.8	-	-	-	50.3	-	-	-	50.3	38.8	10.9	-
No ha assistit a cap	125	65.8	34.2	6.3	5.1	8.8	17.9	8.4	7.1	10.9	35.5	14.5	12.0	12.0	13.5	6.6	37.3	4.1
No sap	1	100.0	-	-	-	100.0	-	-	-	-	-	-	-	-	-	-	100.0	-

	MOSTRA		NACIONALITAT									TEMPS D'ARRIBADA						
	TOTAL	PANEL	NOVA	PAKIS- TANESA	XINESA	MARRO- QUINA	EQUATO- RIANA	PERUANA	COLOM- BIANA	BOLI- VIANA	RESTA- MÓN	- D'UN ANY	1 FINS 2	2 FINS 3	3 FINS 4	4 FINS 5	5 FINS 10	+ DE 10
TOTAL SENSE PONDERAR	200	75.0	25.0	11.5	11.0	13.0	12.5	13.0	11.0	12.0	16.0	10.5	8.5	9.5	11.5	12.0	40.5	7.5
TOTAL PONDERAT	200	74.4	25.6	6.9	5.8	7.1	13.3	7.6	6.5	8.6	44.2	11.1	9.5	9.5	16.7	10.5	38.5	4.2
P.98. HA PARTICIPAT EN ALGUN ACTE POPULAR DEL SEU BARRI O DE LA CIUTAT? A QUIN O A QUINS?																		
Base: Ha assistit a algun acte de la ciutat	75	88.5	11.5	8.0	7.0	4.3	5.6	6.2	5.5	4.8	58.6	5.4	5.4	5.3	22.0	17.0	40.4	4.5
Festa Major del barri	35	85.1	14.9	10.3	4.5	3.1	9.2	8.4	8.5	8.2	47.6	3.8	9.6	3.6	9.5	9.7	57.1	6.7
Actes de la Mercè	30	95.9	4.1	-	3.5	3.6	-	1.9	5.9	2.4	82.6	-	2.4	10.9	33.1	11.1	38.7	3.8
Cavalcada de reis	15	76.5	23.5	8.1	3.6	-	-	4.0	-	9.7	74.7	18.7	4.8	-	22.7	23.5	30.2	-
Revetlla de Sant Joan	2	100.0	-	26.7	-	-	47.3	26.0	-	-	-	-	-	-	-	100.0	-	-
Festes de Gràcia	12	100.0	-	5.1	-	4.7	9.1	5.0	5.1	-	71.0	-	-	-	47.3	9.1	43.6	-
Festa (sense especificar)	3	100.0	-	-	100.0	-	-	-	-	-	-	-	-	-	-	40.0	40.0	20.0
Altres	5	100.0	-	10.9	-	-	38.8	-	-	-	50.3	-	-	-	50.3	38.8	10.9	-
No sap	1	100.0	-	-	-	100.0	-	-	-	-	-	-	-	-	-	100.0	-	-
P.99. I HA ASSISTIT A ALGUN ACTE ORGANITZAT PER ALGUNA ASSOCIACIÓ DEL SEU PAÍS D'ORIGEN? A QUIN O QUINS?																		
Base: Total	200	74.4	25.6	6.9	5.8	7.1	13.3	7.6	6.5	8.6	44.2	11.1	9.5	9.5	16.7	10.5	38.5	4.2
Dia de la independència	11	80.8	19.2	10.6	4.7	-	18.8	5.2	36.5	-	24.4	14.5	-	29.0	5.3	5.2	45.9	-
Aid alAdhà (festa del xai)	6	90.3	9.7	32.0	-	68.0	-	-	-	-	-	-	-	9.7	-	9.7	70.9	9.7
Any Nou Xinés	4	100.0	-	-	100.0	-	-	-	-	-	-	-	-	-	12.5	25.0	50.0	12.5
Actes reivindicatius	10	100.0	-	-	-	5.4	-	-	5.8	7.1	81.7	-	-	-	7.1	33.1	54.5	5.4
Altres	7	100.0	-	-	-	-	14.8	8.1	-	-	77.0	-	-	-	85.2	-	14.8	-
No ha assistit a cap	161	70.2	29.8	7.1	4.3	5.4	14.5	8.7	5.1	10.2	44.6	12.7	11.8	9.1	15.8	9.6	36.7	4.3
No sap	1	50.0	50.0	-	-	100.0	-	-	-	-	-	-	-	50.0	-	-	50.0	-
P.99. I HA ASSISTIT A ALGUN ACTE ORGANITZAT PER ALGUNA ASSOCIACIÓ DEL SEU PAÍS D'ORIGEN? A QUIN O QUINS?																		
Base: Ha assistit a algun acte d'un col·lectiu d'immigrants	39	91.6	8.4	6.2	12.2	14.0	8.2	3.0	12.1	1.8	42.5	4.2	-	11.2	20.4	14.2	45.8	4.2
Dia de la independència	11	80.8	19.2	10.6	4.7	-	18.8	5.2	36.5	-	24.4	14.5	-	29.0	5.3	5.2	45.9	-
Aid alAdhà (festa del xai)	6	90.3	9.7	32.0	-	68.0	-	-	-	-	-	-	-	9.7	-	9.7	70.9	9.7
Any Nou Xinés	4	100.0	-	-	100.0	-	-	-	-	-	-	-	-	-	12.5	25.0	50.0	12.5
Actes reivindicatius	10	100.0	-	-	-	5.4	-	-	5.8	7.1	81.7	-	-	-	7.1	33.1	54.5	5.4
Altres	7	100.0	-	-	-	-	14.8	8.1	-	-	77.0	-	-	-	85.2	-	14.8	-
No sap	1	50.0	50.0	-	-	100.0	-	-	-	-	-	-	-	50.0	-	-	50.0	-
P.100-1. EM PODRIA DIR SI VOSTÈ ES CONNECTA A INTERNET																		
Base: Total	200	74.4	25.6	6.9	5.8	7.1	13.3	7.6	6.5	8.6	44.2	11.1	9.5	9.5	16.7	10.5	38.5	4.2
Sí	166	74.3	25.7	5.8	6.0	3.9	12.8	7.7	7.8	6.0	49.9	10.0	10.2	10.8	17.7	10.3	39.2	1.8
No	34	74.5	25.5	12.4	4.7	22.6	15.7	6.9	-	21.2	16.4	16.3	6.0	3.2	12.1	11.3	34.8	16.4

	MOSTRA			NACIONALITAT								TEMPS D'ARRIBADA						
	TOTAL	PANEL	NOVA	PAKIS- TANESA	XINESA	MARRO- QUINA	EQUATO- RIANA	PERUANA	COLOM- BIANA	BOLI- VIANA	RESTA- MÓN	- D'UN ANY	1 FINS 2	2 FINS 3	3 FINS 4	4 FINS 5	5 FINS 10	+ DE 10
TOTAL SENSE PONDERAR	200	75.0	25.0	11.5	11.0	13.0	12.5	13.0	11.0	12.0	16.0	10.5	8.5	9.5	11.5	12.0	40.5	7.5
TOTAL PONDERAT	200	74.4	25.6	6.9	5.8	7.1	13.3	7.6	6.5	8.6	44.2	11.1	9.5	9.5	16.7	10.5	38.5	4.2
P.100-2. EM PODRIA DIR SI VOSTÈ DISPOSA DE PARABÒLICA/CABLE																		
Base: Total	200	74.4	25.6	6.9	5.8	7.1	13.3	7.6	6.5	8.6	44.2	11.1	9.5	9.5	16.7	10.5	38.5	4.2
Sí	69	85.6	14.4	10.4	7.6	13.4	13.8	4.2	6.8	-	43.8	.8	11.3	8.0	23.1	11.0	38.4	7.4
No	129	68.1	31.9	4.6	4.9	3.8	13.2	9.0	6.4	13.3	44.8	16.6	8.6	10.4	13.0	9.9	38.9	2.6
No sap	1	100.0	-	50.7	-	-	-	49.3	-	-	-	-	-	-	49.3	50.7	-	-
P.100-3. EM PODRIA DIR SI VOSTÈ TÉ COMPTE DE CORREU ELECTRÒNIC																		
Base: Total	200	74.4	25.6	6.9	5.8	7.1	13.3	7.6	6.5	8.6	44.2	11.1	9.5	9.5	16.7	10.5	38.5	4.2
Sí	130	77.4	22.6	4.6	4.5	4.2	10.6	9.0	8.6	5.5	53.0	8.7	8.6	11.7	16.9	11.6	40.3	2.3
No	70	68.7	31.3	11.2	8.3	12.5	18.3	5.0	2.5	14.4	27.7	15.5	11.2	5.4	16.4	8.5	35.0	7.9
P.100-4. EM PODRIA DIR SI VOSTÈ SEGUEIX L'ACTUALITAT POLÍTICA / SOCIAL DEL SEU PAÍS D'ORIGEN?																		
Base: Total	200	74.4	25.6	6.9	5.8	7.1	13.3	7.6	6.5	8.6	44.2	11.1	9.5	9.5	16.7	10.5	38.5	4.2
Sí	134	74.5	25.5	7.6	6.3	5.3	15.9	10.0	7.1	10.7	37.1	10.5	8.8	12.8	14.9	11.1	38.0	3.8
No	66	74.1	25.9	5.5	4.8	10.8	8.1	2.7	5.4	4.3	58.6	12.2	11.0	2.7	20.4	9.2	39.4	5.1
P.100.4-A. A TRAVÉS DE QUIN MITJÀ HO FA?																		
Base: Segueix l'actualitat del país d'origen	134	74.5	25.5	7.6	6.3	5.3	15.9	10.0	7.1	10.7	37.1	10.5	8.8	12.8	14.9	11.1	38.0	3.8
Internet	47	72.8	27.2	5.1	4.5	-	18.3	13.8	7.6	9.2	41.5	13.7	4.1	24.1	5.9	9.8	38.7	3.8
Televisió	31	66.3	33.7	15.4	11.8	17.5	6.8	5.6	11.4	13.8	17.7	18.5	8.4	8.7	14.1	9.6	35.3	5.3
Prensa escrita	13	85.1	14.9	4.8	16.7	-	33.7	27.8	-	17.0	-	4.6	4.6	5.7	10.3	32.2	33.6	8.9
Prensa internet	25	100.0	-	-	2.1	-	16.8	6.9	-	8.5	65.6	-	-	2.8	34.5	8.4	54.3	-
Per coneguts (amics, família)	18	52.1	47.9	13.6	-	9.3	12.0	-	10.0	8.1	46.9	7.5	34.4	10.1	15.6	6.7	22.3	3.4
No contesta	1	-	100.0	-	-	-	-	-	100.0	-	-	-	100.0	-	-	-	-	-
P.101. A CASA SEVA DISPOSA D'UN CANAL DE TELEVISIÓ DEL SEU PAÍS D'ORIGEN?																		
Base: Total	200	74.4	25.6	6.9	5.8	7.1	13.3	7.6	6.5	8.6	44.2	11.1	9.5	9.5	16.7	10.5	38.5	4.2
Sí	43	91.2	8.8	13.8	2.4	21.4	19.6	-	10.9	-	31.8	-	6.4	8.8	11.5	12.9	52.6	7.8
No	156	70.0	30.0	5.0	6.8	3.2	11.6	9.7	4.9	11.0	47.8	14.2	10.1	9.7	18.2	9.9	34.7	3.3
No contesta	1	-	100.0	-	-	-	-	-	100.0	-	-	-	100.0	-	-	-	-	-

	MOSTRA			NACIONALITAT								TEMPS D'ARRIBADA						
	TOTAL	PANEL	NOVA	PAKIS- TANESA	XINESA	MARRO- QUINA	EQUATO- RIANA	PERUANA	COLOM- BIANA	BOLI- VIANA	RESTA- MÓN	- D'UN ANY	1 FINS 2	2 FINS 3	3 FINS 4	4 FINS 5	5 FINS 10 +	DE 10
TOTAL SENSE PONDERAR	200	75.0	25.0	11.5	11.0	13.0	12.5	13.0	11.0	12.0	16.0	10.5	8.5	9.5	11.5	12.0	40.5	7.5
TOTAL PONDERAT	200	74.4	25.6	6.9	5.8	7.1	13.3	7.6	6.5	8.6	44.2	11.1	9.5	9.5	16.7	10.5	38.5	4.2
P.102. VOSTÈ ESTÀ MOLT, BASTANT, POC O GENS SATISFET DE VIURE A BARCELONA?																		
Base: Total	200	74.4	25.6	6.9	5.8	7.1	13.3	7.6	6.5	8.6	44.2	11.1	9.5	9.5	16.7	10.5	38.5	4.2
Molt satisfet	76	73.5	26.5	8.7	9.0	7.9	14.0	6.1	7.8	6.6	39.9	6.7	10.4	14.7	18.4	5.8	37.9	6.0
Bastant satisfet	100	77.6	22.4	6.0	3.7	7.6	14.9	8.2	7.1	8.6	44.1	9.5	10.4	6.6	12.5	14.1	43.0	3.9
Ni satisfet ni insatisfet	16	72.7	27.3	3.7	6.4	-	6.5	7.1	-	8.8	67.5	24.1	-	3.2	41.7	10.9	20.1	-
Poc satisfet	7	41.9	58.1	8.3	-	7.6	-	16.2	-	29.7	38.2	48.1	9.9	9.9	-	8.3	23.7	-
P.103. CONSIDERA QUE LA SEVA SITUACIÓ A BARCELONA HA MILLORAT, ESTÀ IGUAL O HA EMPITJORAT EN COMPARACIÓ A LA QUE TENIA L'ANY PASSAT?																		
Base: Total	200	74.4	25.6	6.9	5.8	7.1	13.3	7.6	6.5	8.6	44.2	11.1	9.5	9.5	16.7	10.5	38.5	4.2
Ha millorat	122	73.1	26.9	6.9	5.2	5.8	11.3	7.6	5.3	10.5	47.4	9.7	12.6	9.6	18.0	10.2	35.4	4.7
Està igual	60	77.8	22.2	4.0	8.0	7.3	16.1	6.9	9.9	6.0	41.8	11.6	4.0	11.2	18.2	12.3	39.9	2.8
Ha empitjorat	17	70.1	29.9	13.8	3.0	15.7	18.3	10.1	3.4	4.1	31.7	19.2	7.2	3.4	-	6.9	56.9	6.3
No sap	1	100.0	-	100.0	-	-	-	-	-	-	-	-	-	-	100.0	-	-	-
P.104. VOSTÈ CREU QUE BARCELONA ÉS UNA CIUTAT ACOLLIDORA PER LES PERSONES QUE ACABEN D'ARRIBAR?																		
Base: Total	200	74.4	25.6	6.9	5.8	7.1	13.3	7.6	6.5	8.6	44.2	11.1	9.5	9.5	16.7	10.5	38.5	4.2
Molt	51	75.3	24.7	8.3	11.5	5.4	12.6	8.1	4.7	5.7	43.7	15.6	3.7	13.5	14.2	15.3	34.4	3.3
Bastant	126	77.8	22.2	5.2	3.8	6.5	16.1	8.4	7.5	8.6	43.9	8.1	8.2	9.1	18.8	9.6	42.0	4.1
Poc	17	60.8	39.2	10.3	6.1	9.4	-	3.4	6.8	16.5	47.6	15.9	23.3	4.1	11.4	6.5	32.3	6.6
Gens	3	-	100.0	17.8	-	-	-	-	-	-	82.2	17.8	82.2	-	-	-	-	-
No sap	3	75.7	24.3	20.3	-	55.4	-	-	-	24.3	-	24.3	-	-	20.3	-	37.0	18.5
P.105. ES CONSIDERA BARCELONÍ?																		
Base: Total	200	74.4	25.6	6.9	5.8	7.1	13.3	7.6	6.5	8.6	44.2	11.1	9.5	9.5	16.7	10.5	38.5	4.2
Sí	95	88.7	11.3	7.6	6.7	9.8	14.5	7.4	8.1	8.3	37.7	.6	6.6	12.0	13.9	14.8	44.3	7.8
No	102	61.4	38.6	6.5	4.1	4.3	11.5	8.0	5.2	9.1	51.4	20.1	12.5	7.4	19.8	6.7	32.4	1.1
No sap	3	60.1	39.9	-	39.6	20.5	39.9	-	-	-	-	39.9	-	-	-	-	60.1	-
P.106. SAP QUI ÉS L'ALCALDE DE BARCELONA?																		
Base: Total	200	74.4	25.6	6.9	5.8	7.1	13.3	7.6	6.5	8.6	44.2	11.1	9.5	9.5	16.7	10.5	38.5	4.2
Correcte (Jordi Hereu)	37	94.1	5.9	1.6	2.8	2.9	14.4	9.5	12.8	3.9	52.2	-	1.6	11.7	9.0	16.4	55.1	6.2
Incorrecte (Altres)	16	57.4	42.6	3.8	-	3.4	20.0	3.7	3.7	13.5	52.0	4.5	38.1	-	17.3	9.0	31.1	-
No sap	147	71.2	28.8	8.6	7.2	8.5	12.3	7.6	5.2	9.3	41.3	14.6	8.4	10.0	18.6	9.2	35.1	4.2

	MOSTRA		NACIONALITAT									TEMPS D'ARRIBADA						
	TOTAL	PANEL	NOVA	PAKIS- TANESA	XINESA	MARRO- QUINA	EQUATO- RIANA	PERUANA	COLOM- BIANA	BOLI- VIANA	RESTA- MÓN	- D'UN ANY	1 FINS 2	2 FINS 3	3 FINS 4	4 FINS 5	5 FINS 10 +	DE 10
TOTAL SENSE PONDERAR	200	75.0	25.0	11.5	11.0	13.0	12.5	13.0	11.0	12.0	16.0	10.5	8.5	9.5	11.5	12.0	40.5	7.5
TOTAL PONDERAT	200	74.4	25.6	6.9	5.8	7.1	13.3	7.6	6.5	8.6	44.2	11.1	9.5	9.5	16.7	10.5	38.5	4.2
P.106. EM PODRIA DIR EL NOM D'ALGUN DIARI ESPANYOL?																		
Base: Total	200	74.4	25.6	6.9	5.8	7.1	13.3	7.6	6.5	8.6	44.2	11.1	9.5	9.5	16.7	10.5	38.5	4.2
El Periódico de Catalunya	24	86.4	13.6	7.4	8.7	6.7	8.8	7.2	9.7	5.9	45.5	-	11.4	5.1	16.6	6.8	53.0	7.1
La Vanguardia	79	81.7	18.3	6.1	3.3	4.8	12.1	8.9	7.5	11.8	45.5	2.6	10.5	10.4	22.2	9.9	42.2	2.2
El País	45	84.1	15.9	2.7	2.3	4.9	16.6	9.1	9.2	-	55.3	8.5	1.3	12.3	17.3	7.4	48.1	5.2
Avui	2	100.0	-	-	-	-	47.4	-	52.6	-	-	-	-	-	-	47.4	52.6	-
ABC	1	100.0	-	-	-	-	-	100.0	-	-	-	-	-	-	-	-	100.0	-
El Mundo	5	86.4	13.6	11.4	-	-	-	11.1	11.2	13.6	52.6	13.6	-	-	52.6	-	11.2	22.5
La Razón	3	72.5	27.5	-	-	-	-	44.9	-	55.1	-	-	27.5	-	-	50.0	22.5	-
Diari esportiu	6	100.0	-	-	-	9.1	35.3	9.7	-	-	45.9	-	-	-	-	9.1	90.9	-
Gratuïts	37	48.7	51.3	3.3	5.7	1.5	17.4	4.8	4.8	9.8	52.7	29.7	20.2	5.0	7.5	3.4	34.1	-
No sap	31	55.9	44.1	19.2	18.6	19.2	6.8	5.6	3.8	9.2	17.7	17.2	20.0	6.8	7.8	18.3	21.2	8.7
No contesta	1	100.0	-	-	-	100.0	-	-	-	-	-	-	-	-	-	-	-	100.0
P.108. SAP A QUIN ANY VAN SER LES OLIMPIADES A LA CIUTAT DE BARCELONA?																		
Base: Total	200	74.4	25.6	6.9	5.8	7.1	13.3	7.6	6.5	8.6	44.2	11.1	9.5	9.5	16.7	10.5	38.5	4.2
Correcte (1992)	76	86.4	13.6	3.2	7.7	7.2	4.2	10.8	5.5	2.8	58.5	5.8	6.3	9.5	14.0	8.0	51.8	4.6
Incorrecte (altres respostes)	15	77.0	23.0	-	3.6	3.8	14.6	12.1	8.1	19.7	38.0	4.0	-	23.9	28.9	-	43.1	-
No sap	110	65.7	34.3	10.4	4.8	7.5	19.4	4.8	7.0	11.1	35.2	15.6	13.0	7.6	17.0	13.6	28.7	4.5
P.109. EM PODRIA DIR QUINA ÉS LA FESTA MAJOR DE BARCELONA?																		
Base: Total	200	74.4	25.6	6.9	5.8	7.1	13.3	7.6	6.5	8.6	44.2	11.1	9.5	9.5	16.7	10.5	38.5	4.2
Correcte (La Mercè)	56	97.8	2.2	3.2	2.8	2.9	13.3	7.3	8.5	2.6	59.3	-	1.3	14.2	15.9	8.0	55.4	5.2
Incorrecte (altres respostes)	34	66.3	33.7	3.6	1.6	1.6	25.3	10.4	1.8	6.4	49.3	11.7	13.8	10.4	16.4	8.0	39.7	-
No sap	111	65.0	35.0	9.8	8.6	10.9	9.6	6.9	7.0	12.3	35.0	16.5	12.4	6.8	17.2	12.5	29.6	5.0

	MOSTRA			NACIONALITAT								TEMPS D'ARRIBADA						
	TOTAL	PANEL	NOVA	PAKIS- TANESA	XINESA	MARRO- QUINA	EQUATO- RIANA	PERUANA	COLOM- BIANA	BOLI- VIANA	RESTA- MÓN	- D'UN ANY	1 FINS 2	2 FINS 3	3 FINS 4	4 FINS 5	5 FINS 10 +	DE 10
TOTAL SENSE PONDERAR	200	75.0	25.0	11.5	11.0	13.0	12.5	13.0	11.0	12.0	16.0	10.5	8.5	9.5	11.5	12.0	40.5	7.5
TOTAL PONDERAT	200	74.4	25.6	6.9	5.8	7.1	13.3	7.6	6.5	8.6	44.2	11.1	9.5	9.5	16.7	10.5	38.5	4.2
P.110. I SABRIA DIR-ME TRES MONUMENTS DE LA CIUTAT DE BARCELONA?																		
Base: Total	200	74.4	25.6	6.9	5.8	7.1	13.3	7.6	6.5	8.6	44.2	11.1	9.5	9.5	16.7	10.5	38.5	4.2
Sagrada Família	116	76.6	23.4	6.2	7.3	6.6	10.1	6.6	5.6	7.4	50.1	7.2	11.3	12.6	10.8	12.1	41.6	4.4
Monument a Colom	78	82.3	17.7	.8	5.4	2.1	23.3	7.5	6.1	12.0	42.7	7.1	6.9	9.1	10.9	14.0	49.0	3.0
Parc Güell	28	97.9	2.1	2.1	1.9	1.9	15.1	16.6	8.4	5.1	49.0	-	2.1	7.2	15.9	17.8	53.0	4.2
Montjuïc	25	84.0	16.0	4.9	6.4	11.1	4.3	7.1	7.2	2.9	56.1	-	16.0	2.4	38.8	15.8	24.8	2.2
Arc de Triomf	24	76.3	23.7	5.1	13.4	6.9	4.5	-	5.0	18.2	46.8	19.2	-	4.5	8.6	22.3	43.1	2.3
Plaça Espanya	16	46.0	54.0	14.6	6.4	3.3	12.9	14.2	10.8	4.3	33.5	36.7	7.2	10.1	8.0	10.7	23.7	3.5
Catedral de Barcelona	13	51.8	48.2	-	-	13.0	33.8	4.6	4.7	-	43.9	-	43.9	4.3	4.6	-	42.8	4.3
La Pedrera	16	100.0	-	3.8	-	-	6.8	7.5	11.3	-	70.6	-	-	17.6	39.0	7.6	31.9	3.8
Tibidabo	8	84.0	16.0	21.9	-	19.9	-	7.1	-	17.4	33.6	-	8.7	7.3	6.6	8.7	61.3	7.3
Casa Batlló	14	95.9	4.1	-	3.7	-	7.4	4.1	8.2	-	76.7	-	4.1	-	38.3	11.5	42.0	4.1
Plaça Catalunya	7	83.7	16.3	-	-	33.4	48.8	17.9	-	-	-	-	-	16.3	-	17.3	58.1	8.3
Parc Gaudí	2	100.0	-	25.2	-	-	44.7	-	-	30.1	-	-	-	-	-	30.1	-	69.9
Vil·la Olímpica	6	100.0	-	-	35.4	18.3	-	-	-	-	46.3	-	-	-	55.2	9.2	26.8	8.8
Torre Agbar	9	68.0	32.0	13.9	-	-	-	-	13.7	8.3	64.1	32.0	-	-	-	7.0	54.0	7.0
Les Rambles	10	29.9	70.1	6.2	5.4	-	10.9	-	6.1	14.7	56.7	35.7	34.4	-	7.4	6.2	16.3	-
Les Torres de Plaça Espanya	1	100.0	-	-	-	-	-	-	-	100.0	-	-	-	100.0	-	-	-	-
Diagonal Mar	1	100.0	-	100.0	-	-	-	-	-	-	-	-	-	-	-	100.0	-	-
Escultura Toro pensador	1	100.0	-	-	-	-	-	100.0	-	-	-	-	-	-	-	-	100.0	-
Palau Nacional	1	100.0	-	-	-	-	-	-	100.0	-	-	-	-	-	-	-	100.0	-
Monument a mossèn Cinto Verdaguer	1	100.0	-	-	-	-	100.0	-	-	-	-	-	-	-	-	100.0	-	-
Les fonts de Montjuïc	3	17.6	82.4	-	-	-	-	-	17.6	-	82.4	-	82.4	-	-	-	17.6	-
Passeig Sant Joan	3	100.0	-	-	-	-	-	-	-	-	100.0	-	-	100.0	-	-	-	-
Monument a Francesc Macià a la Plaça Catalunya	3	100.0	-	-	-	-	-	-	-	-	100.0	-	-	100.0	-	-	-	-
Edifici Gaudí a Diagonal	1	100.0	-	-	-	-	-	-	-	100.0	-	-	-	100.0	-	-	-	-
Santa Maria del Mar	1	100.0	-	-	-	-	-	100.0	-	-	-	-	-	-	100.0	-	-	-
Universitat	1	100.0	-	-	-	-	-	100.0	-	-	-	-	-	-	100.0	-	-	-
El camp del Barça	6	54.8	45.2	-	-	-	-	9.6	-	-	90.4	-	-	45.2	-	-	54.8	-
Sant Martí	1	100.0	-	-	-	-	-	100.0	-	-	-	-	-	-	100.0	-	-	-
Obelisc a Passeig de Gràcia / Diagonal	1	100.0	-	-	-	-	-	-	100.0	-	-	-	-	-	-	-	100.0	-
Torre Mapfre	2	100.0	-	36.1	-	-	63.9	-	-	-	-	-	-	-	-	-	63.9	36.1
Poble Espanyol	3	16.5	83.5	-	-	16.5	-	-	-	-	83.5	-	83.5	-	-	-	16.5	-
La Boqueria	1	100.0	-	100.0	-	-	-	-	-	-	-	-	-	-	-	-	100.0	-
El gat de Botero	1	-	100.0	-	-	-	-	-	100.0	-	-	-	100.0	-	-	-	-	-
Maremàgnum	1	50.0	50.0	100.0	-	-	-	-	-	-	-	-	50.0	50.0	-	-	-	-
Llargandaix de colors del Parc Güell	3	-	100.0	-	-	-	-	-	-	-	100.0	-	100.0	-	-	-	-	-
Drassanes	1	-	100.0	-	-	-	-	100.0	-	-	-	100.0	-	-	-	-	-	-
No sap	37	57.4	42.6	14.5	7.1	14.7	11.4	3.1	7.9	11.6	29.7	23.9	9.7	9.1	19.8	4.4	25.6	7.5

	MOSTRA			NACIONALITAT								TEMPS D'ARRIBADA						
	TOTAL	PANEL	NOVA	PAKIS- TANESA	XINESA	MARRO- QUINA	EQUATO- RIANA	PERUANA	COLOM- BIANA	BOLI- VIANA	RESTA- MÓN	- D'UN ANY	1 FINS 2	2 FINS 3	3 FINS 4	4 FINS 5	5 FINS 10	+ DE 10
TOTAL SENSE PONDERAR	200	75.0	25.0	11.5	11.0	13.0	12.5	13.0	11.0	12.0	16.0	10.5	8.5	9.5	11.5	12.0	40.5	7.5
TOTAL PONDERAT	200	74.4	25.6	6.9	5.8	7.1	13.3	7.6	6.5	8.6	44.2	11.1	9.5	9.5	16.7	10.5	38.5	4.2
P.111. SI ARA POGUÉS COMENÇAR DE NOU, TORNARIA A MARXAR DEL SEU PAÍS?																		
Base: Total	200	74.4	25.6	6.9	5.8	7.1	13.3	7.6	6.5	8.6	44.2	11.1	9.5	9.5	16.7	10.5	38.5	4.2
Sí	132	81.2	18.8	4.6	5.6	6.6	10.5	8.0	7.2	7.1	50.4	10.2	5.6	7.1	20.8	9.9	42.2	4.3
No	53	57.8	42.2	10.1	5.9	7.2	20.0	6.6	5.6	13.5	31.1	14.2	17.3	12.0	10.1	11.9	31.2	3.3
No sap	15	72.2	27.8	16.4	7.2	7.4	14.5	8.0	4.0	4.9	37.6	8.1	16.2	22.4	4.9	11.3	33.4	3.7
No contesta	1	100.0	-	-	-	100.0	-	-	-	-	-	-	-	-	-	-	-	100.0
P.112. EN RELACIÓ AL FUTUR, ARA MATEIX A VOSTÈ QUÈ LI AGRADARIA?																		
Base: Total	200	74.4	25.6	6.9	5.8	7.1	13.3	7.6	6.5	8.6	44.2	11.1	9.5	9.5	16.7	10.5	38.5	4.2
Quedar-se a viure aquí	127	75.6	24.4	9.0	7.1	9.5	14.2	6.9	7.0	7.3	39.1	9.8	7.6	10.7	17.2	10.6	39.2	4.9
Tornar al seu país d'origen	56	71.6	28.4	2.2	2.8	2.0	15.3	8.4	5.3	14.2	49.8	12.4	14.6	3.9	19.8	12.4	35.8	1.1
Altres	4	100.0	-	15.2	-	-	-	14.8	-	-	70.0	-	-	70.0	14.8	-	15.2	-
No sap	13	65.1	34.9	4.7	8.2	4.3	-	9.1	9.2	-	64.5	21.5	9.3	4.1	-	4.6	51.7	8.9
No contesta	1	100.0	-	-	-	100.0	-	-	-	-	-	-	-	-	-	-	-	100.0
P.113. I QUÈ CREU QUE ACABARÀ PASSANT?																		
Base: Total	200	74.4	25.6	6.9	5.8	7.1	13.3	7.6	6.5	8.6	44.2	11.1	9.5	9.5	16.7	10.5	38.5	4.2
Es quedarà a viure aquí	113	72.8	27.2	10.1	7.0	8.7	11.3	7.2	6.8	5.1	43.9	11.9	7.4	10.8	19.3	8.3	36.7	5.5
Tornarà al seu país d'origen	45	78.2	21.8	1.3	4.6	3.6	21.1	10.3	5.2	17.4	36.5	11.3	10.5	3.2	17.8	10.8	45.1	1.3
Altres	5	86.9	13.1	-	-	-	-	25.9	13.1	-	61.1	-	13.1	-	61.1	12.9	-	12.9
No sap	36	72.5	27.5	5.0	4.4	6.0	11.7	3.2	6.5	9.9	53.3	9.6	14.5	14.6	2.0	16.7	41.0	1.5
No contesta	1	100.0	-	-	-	100.0	-	-	-	-	-	-	-	-	-	-	-	100.0

	MOSTRA		NACIONALITAT									TEMPS D'ARRIBADA						
	TOTAL	PANEL	NOVA	PAKIS- TANESA	XINESA	MARRO- QUINA	EQUATO- RIANA	PERUANA	COLOM- BIANA	BOLI- VIANA	RESTA- MÓN	- D'UN ANY	1 FINS 2	2 FINS 3	3 FINS 4	4 FINS 5	5 FINS 10	+ DE 10
TOTAL SENSE PONDERAR	200	75.0	25.0	11.5	11.0	13.0	12.5	13.0	11.0	12.0	16.0	10.5	8.5	9.5	11.5	12.0	40.5	7.5
TOTAL PONDERAT	200	74.4	25.6	6.9	5.8	7.1	13.3	7.6	6.5	8.6	44.2	11.1	9.5	9.5	16.7	10.5	38.5	4.2
P.114. SEXE																		
Base: Total	200	74.4	25.6	6.9	5.8	7.1	13.3	7.6	6.5	8.6	44.2	11.1	9.5	9.5	16.7	10.5	38.5	4.2
Home	116	73.6	26.4	11.3	5.0	8.0	10.1	7.0	6.1	7.4	45.1	12.9	7.7	11.7	13.6	7.8	43.2	3.0
Dona	84	75.5	24.5	.7	6.9	5.9	17.8	8.4	7.1	10.3	42.9	8.5	12.0	6.5	21.0	14.2	31.8	6.0
P.115. EDAT																		
Base: Total	200	74.4	25.6	6.9	5.8	7.1	13.3	7.6	6.5	8.6	44.2	11.1	9.5	9.5	16.7	10.5	38.5	4.2
Base:	200	149	51	14	12	14	27	15	13	17	88	22	19	19	33	21	77	8
Mitjana:	32.67	34.05	28.64	30.74	36.32	31.73	36.96	37.58	33.73	30.58	30.75	28.95	30.25	26.06	30.63	37.04	34.71	41.26
Desv.Típica:	9.01	8.18	10.02	7.92	13.03	9.62	7.81	13.05	8.21	6.70	7.31	8.35	11.96	6.23	5.18	9.83	7.78	10.31
16 a 24	34	25.4	74.6	10.7	9.4	11.4	3.2	8.7	7.0	8.5	41.1	22.3	35.1	19.0	6.8	3.2	11.9	1.8
25 a 34	95	86.0	14.0	5.7	1.7	5.7	8.9	3.7	5.0	11.3	58.0	8.4	3.3	11.0	27.5	10.7	36.8	2.3
35 a 44	49	80.4	19.6	8.7	7.6	6.8	24.1	7.2	9.7	7.4	28.5	13.7	1.5	4.4	9.3	9.8	56.7	4.7
45 a 54	19	85.7	14.3	3.1	8.2	8.5	27.5	18.1	6.1	-	28.5	-	14.3	-	2.7	17.3	51.0	14.7
55 a 64	3	82.5	17.5	-	47.4	-	-	52.6	-	-	-	-	17.5	-	-	49.1	17.5	15.8



	MOSTRA			NACIONALITAT								TEMPS D'ARRIBADA						
	TOTAL	PANEL	NOVA	PAKIS- TANESA	XINESA	MARRO- QUINA	EQUATO- RIANA	PERUANA	COLOM- BIANA	BOLI- VIANA	RESTA- MÓN	- D'UN ANY	1 FINS 2	2 FINS 3	3 FINS 4	4 FINS 5	5 FINS 10 +	DE 10
TOTAL SENSE PONDERAR	200	75.0	25.0	11.5	11.0	13.0	12.5	13.0	11.0	12.0	16.0	10.5	8.5	9.5	11.5	12.0	40.5	7.5
TOTAL PONDERAT	200	74.4	25.6	6.9	5.8	7.1	13.3	7.6	6.5	8.6	44.2	11.1	9.5	9.5	16.7	10.5	38.5	4.2
P.116. LLOC DE NAIXEMENT																		
Base: Total	200	74.4	25.6	6.9	5.8	7.1	13.3	7.6	6.5	8.6	44.2	11.1	9.5	9.5	16.7	10.5	38.5	4.2
Xile	8	100.0	-	-	-	-	-	-	-	-	100.0	-	-	-	33.3	33.3	33.3	-
Perú	18	83.7	16.3	-	-	-	-	84.6	-	-	15.4	9.8	6.5	3.3	28.4	13.0	29.3	9.8
Marroc	14	84.6	15.4	-	-	100.0	-	-	-	-	-	-	7.7	7.7	11.5	7.7	38.5	26.9
Argentina	19	85.7	14.3	-	-	-	-	-	-	-	100.0	14.3	-	-	42.9	14.3	28.6	-
Colòmbia	13	77.3	22.7	-	-	-	-	-	100.0	-	-	9.1	13.6	-	-	9.1	59.1	9.1
Bolívia	17	54.2	45.8	-	-	-	-	-	-	100.0	-	25.0	12.5	20.8	16.7	12.5	12.5	-
Paraguai	3	100.0	-	-	-	-	-	-	-	-	100.0	-	-	-	100.0	-	-	-
Equador	27	88.0	12.0	-	-	-	100.0	-	-	-	-	4.0	-	8.0	-	20.0	68.0	-
Veneçuela	3	100.0	-	-	-	-	-	-	-	-	100.0	-	-	100.0	-	-	-	-
Xina	12	68.2	31.8	-	100.0	-	-	-	-	-	-	13.6	-	18.2	4.5	13.6	45.5	4.5
Pakistan	14	73.9	26.1	100.0	-	-	-	-	-	-	-	8.7	13.0	8.7	8.7	13.0	39.1	8.7
Uruguai	6	100.0	-	-	-	-	-	-	-	-	100.0	-	-	-	-	-	100.0	-
Mèxic	8	66.7	33.3	-	-	-	-	-	-	-	100.0	33.3	-	-	-	-	66.7	-
Bangladesh	3	100.0	-	-	-	-	-	-	-	-	100.0	-	-	-	100.0	-	-	-
Brasil	6	50.0	50.0	-	-	-	-	-	-	-	100.0	-	-	50.0	-	-	50.0	-
República Dominicana	8	-	100.0	-	-	-	-	-	-	-	100.0	66.7	33.3	-	-	-	-	-
Rússia	3	100.0	-	-	-	-	-	-	-	-	100.0	-	-	-	100.0	-	-	-
Filipines	3	-	100.0	-	-	-	-	-	-	-	100.0	-	100.0	-	-	-	-	-
Armènia	3	100.0	-	-	-	-	-	-	-	-	100.0	-	-	-	100.0	-	-	-
Argèlia	3	100.0	-	-	-	-	-	-	-	-	100.0	-	-	-	-	-	100.0	-
El Salvador	3	100.0	-	-	-	-	-	-	-	-	100.0	-	-	-	-	-	100.0	-
Camerun	3	100.0	-	-	-	-	-	-	-	-	100.0	-	-	100.0	-	-	-	-
Egipte	3	-	100.0	-	-	-	-	-	-	-	100.0	-	100.0	-	-	-	-	-
Hondures	3	-	100.0	-	-	-	-	-	-	-	100.0	-	100.0	-	-	-	-	-
Nacionalitat																		
Base: Total	200	74.4	25.6	6.9	5.8	7.1	13.3	7.6	6.5	8.6	44.2	11.1	9.5	9.5	16.7	10.5	38.5	4.2
Pakistanesa	14	73.9	26.1	100.0	-	-	-	-	-	-	-	8.7	13.0	8.7	8.7	13.0	39.1	8.7
Xinesa	12	68.2	31.8	-	100.0	-	-	-	-	-	-	13.6	-	18.2	4.5	13.6	45.5	4.5
Marroquina	14	84.6	15.4	-	-	100.0	-	-	-	-	-	-	7.7	7.7	11.5	7.7	38.5	26.9
Equatoriana	27	88.0	12.0	-	-	-	100.0	-	-	-	-	4.0	-	8.0	-	20.0	68.0	-
Peruana	15	80.8	19.2	-	-	-	-	100.0	-	-	-	11.5	7.7	3.8	15.4	15.4	34.6	11.5
Colombiana	13	77.3	22.7	-	-	-	-	-	100.0	-	-	9.1	13.6	-	-	9.1	59.1	9.1
Boliviana	17	54.2	45.8	-	-	-	-	-	-	100.0	-	25.0	12.5	20.8	16.7	12.5	12.5	-
Resta del Món	88	71.9	28.1	-	-	-	-	-	-	-	100.0	12.5	12.5	9.4	28.1	6.3	31.3	-

	MOSTRA			NACIONALITAT								TEMPS D'ARRIBADA						
	TOTAL	PANEL	NOVA	PAKIS- TANESA	XINESA	MARRO- QUINA	EQUATO- RIANA	PERUANA	COLOM- BIANA	BOLI- VIANA	RESTA- MÓN	- D'UN ANY	1 FINS 2	2 FINS 3	3 FINS 4	4 FINS 5	5 FINS 10 +	DE 10
TOTAL SENSE PONDERAR	200	75.0	25.0	11.5	11.0	13.0	12.5	13.0	11.0	12.0	16.0	10.5	8.5	9.5	11.5	12.0	40.5	7.5
TOTAL PONDERAT	200	74.4	25.6	6.9	5.8	7.1	13.3	7.6	6.5	8.6	44.2	11.1	9.5	9.5	16.7	10.5	38.5	4.2
P.118::EM PODRIA DIR QUIN ANY VA ARRIBAR A BARCELONA?																		
Base: Total	200	74.4	25.6	6.9	5.8	7.1	13.3	7.6	6.5	8.6	44.2	11.1	9.5	9.5	16.7	10.5	38.5	4.2
Base:	200	149	51	14	12	14	27	15	13	17	88	22	19	19	33	21	77	8
Mitjana:	4.21	5.40	.77	4.91	4.91	7.42	5.32	4.88	5.55	2.29	3.22	.00	1.00	2.00	3.00	4.00	6.25	14.13
Desv.Típica:	3.26	2.94	.76	3.82	3.23	5.60	2.01	4.05	3.70	1.93	2.10	.00	.00	.00	.00	.00	1.14	4.14
- d'un any	22	-	100.0	5.4	7.1	-	4.8	7.9	5.3	19.4	49.9	100.0	-	-	-	-	-	-
D'1 i fins a 2	19	-	100.0	9.5	-	5.7	-	6.1	9.3	11.3	58.1	-	100.0	-	-	-	-	-
De 2 i fins a 3	19	46.7	53.3	6.3	11.1	5.8	11.2	3.1	-	18.9	43.7	-	-	100.0	-	-	-	-
De 3 i fins a 4	33	100.0	-	3.6	1.6	4.9	-	7.0	-	8.6	74.4	-	-	-	100.0	-	-	-
De 4 i fins a 5	21	100.0	-	8.6	7.5	5.2	25.3	11.1	5.6	10.2	26.3	-	-	-	-	100.0	-	-
De 5 i fins a 6	22	100.0	-	2.8	2.4	7.6	19.7	10.8	5.5	-	51.2	-	-	-	-	-	100.0	-
De 6 i fins a 10	55	100.0	-	8.7	8.6	6.9	25.0	5.3	11.7	3.9	29.9	-	-	-	-	-	100.0	-
+ de 10	8	100.0	-	14.1	6.2	45.1	-	20.7	13.9	-	-	-	-	-	-	-	-	100.0
P.119. EL CASTELLÀ, VOSTÈ:																		
P.119-1. L'ENTÉN																		
Base: Total	200	74.4	25.6	6.9	5.8	7.1	13.3	7.6	6.5	8.6	44.2	11.1	9.5	9.5	16.7	10.5	38.5	4.2
Correctament	190	75.9	24.1	6.3	2.2	6.9	14.0	8.0	6.9	9.1	46.6	10.5	9.1	9.2	17.3	10.5	39.2	4.2
Una mica	10	49.1	50.9	12.4	76.3	11.3	-	-	-	-	-	16.4	18.0	16.5	5.5	10.9	27.3	5.5
Res	1	-	100.0	100.0	-	-	-	-	-	-	-	100.0	-	-	-	-	-	-
P.119-2. EL LLEGEIX																		
Base: Total	200	74.4	25.6	6.9	5.8	7.1	13.3	7.6	6.5	8.6	44.2	11.1	9.5	9.5	16.7	10.5	38.5	4.2
Correctament	182	76.7	23.3	5.6	1.4	6.6	14.6	8.3	7.1	9.4	46.9	10.9	7.7	9.2	18.0	10.9	38.9	4.4
Una mica	13	43.7	56.3	19.0	46.0	13.0	-	-	-	-	21.9	12.6	31.0	17.5	-	-	39.0	-
Res	5	64.4	35.6	24.4	64.4	11.1	-	-	-	-	-	12.2	23.3	-	10.7	21.5	21.5	10.7
P.119-3. EL PARLA																		
Base: Total	200	74.4	25.6	6.9	5.8	7.1	13.3	7.6	6.5	8.6	44.2	11.1	9.5	9.5	16.7	10.5	38.5	4.2
Correctament	184	75.2	24.8	5.9	1.7	6.8	14.4	8.3	7.1	9.3	46.5	10.8	9.4	9.1	17.9	10.8	37.7	4.3
Una mica	15	67.7	32.3	15.8	55.4	10.8	-	-	-	-	18.1	10.4	11.5	14.4	3.5	6.9	49.9	3.5
Res	1	-	100.0	100.0	-	-	-	-	-	-	-	100.0	-	-	-	-	-	-

	TOTAL	MOSTRA		NACIONALITAT								TEMPS D'ARRIBADA						
		PANEL	NOVA	PAKIS- TANESA	XINESA	MARRO- QUINA	EQUATO- RIANA	PERUANA	COLOM- BIANA	BOLI- VIANA	RESTA- MÓN	- D'UN ANY	1 FINS 2	2 FINS 3	3 FINS 4	4 FINS 5	5 FINS 10 +	DE 10
TOTAL SENSE PONDERAR	200	75.0	25.0	11.5	11.0	13.0	12.5	13.0	11.0	12.0	16.0	10.5	8.5	9.5	11.5	12.0	40.5	7.5
TOTAL PONDERAT	200	74.4	25.6	6.9	5.8	7.1	13.3	7.6	6.5	8.6	44.2	11.1	9.5	9.5	16.7	10.5	38.5	4.2
P.119-4. L'ESCRIU																		
Base: Total	200	74.4	25.6	6.9	5.8	7.1	13.3	7.6	6.5	8.6	44.2	11.1	9.5	9.5	16.7	10.5	38.5	4.2
Correctament	171	76.2	23.8	3.2	1.5	6.4	15.5	8.9	7.6	10.1	46.8	11.3	7.8	9.5	15.3	11.7	40.5	4.0
Una mica	17	71.2	28.8	31.2	27.4	9.5	-	-	-	-	31.9	12.6	6.6	9.6	38.9	-	28.9	3.5
Res	12	51.3	48.7	25.8	36.3	14.1	-	-	-	-	23.8	5.2	38.8	9.9	4.5	9.1	23.3	9.2
P.120. EL CATALÀ, VOSTÈ:																		
P.120-1. L'ENTÉN																		
Base: Total	200	74.4	25.6	6.9	5.8	7.1	13.3	7.6	6.5	8.6	44.2	11.1	9.5	9.5	16.7	10.5	38.5	4.2
Correctament	94	89.0	11.0	3.2	1.1	4.7	11.4	9.4	8.8	5.4	56.1	3.6	2.0	13.5	17.4	6.7	51.3	5.6
Una mica	88	64.4	35.6	8.2	4.8	9.9	16.9	7.3	4.7	10.6	37.6	17.1	15.9	3.4	15.8	15.5	29.2	3.1
Res	18	47.6	52.4	19.7	34.6	6.0	5.8	-	3.2	15.7	15.1	20.1	17.4	18.2	18.0	5.8	17.7	2.9
P.120-2. EL LLEGEIX																		
Base: Total	200	74.4	25.6	6.9	5.8	7.1	13.3	7.6	6.5	8.6	44.2	11.1	9.5	9.5	16.7	10.5	38.5	4.2
Correctament	73	87.8	12.2	1.6	1.4	4.5	8.7	6.4	7.3	2.0	68.1	5.4	.8	14.5	16.7	12.1	47.3	3.2
Una mica	81	72.4	27.6	6.7	3.3	9.5	21.1	11.6	7.3	13.3	27.3	10.4	14.8	4.9	10.5	11.6	42.2	5.5
Res	46	56.5	43.5	15.6	17.2	7.1	6.9	2.5	3.8	10.9	35.9	21.2	14.1	9.5	27.7	6.0	17.8	3.6
P.120-3. EL PARLA																		
Base: Total	200	74.4	25.6	6.9	5.8	7.1	13.3	7.6	6.5	8.6	44.2	11.1	9.5	9.5	16.7	10.5	38.5	4.2
Correctament	31	82.3	17.7	3.8	3.4	3.5	6.8	3.7	5.7	2.3	70.8	1.9	1.9	22.8	8.8	7.2	55.5	1.9
Una mica	80	91.4	8.6	8.2	2.6	10.9	17.2	11.6	8.1	7.1	34.3	2.1	5.8	7.5	17.9	14.4	44.5	7.8
Res	88	56.0	44.0	6.8	9.6	4.9	12.1	5.3	5.4	12.2	43.8	22.5	15.6	6.6	18.4	8.1	27.0	1.8
P.120-4. L'ESCRIU																		
Base: Total	200	74.4	25.6	6.9	5.8	7.1	13.3	7.6	6.5	8.6	44.2	11.1	9.5	9.5	16.7	10.5	38.5	4.2
Correctament	23	77.9	22.1	2.6	2.3	4.8	9.4	2.6	5.2	-	73.1	2.6	2.6	16.9	12.2	7.3	55.8	2.6
Una mica	52	93.4	6.6	3.4	4.0	13.5	10.2	7.8	6.8	6.8	47.4	2.1	1.1	16.4	10.9	12.5	48.3	8.7
Res	125	65.7	34.3	9.1	7.2	4.8	15.3	8.4	6.6	10.9	37.6	16.4	14.3	5.2	20.0	10.2	31.2	2.7

	MOSTRA		NACIONALITAT									TEMPS D'ARRIBADA						
	TOTAL	PANEL	NOVA	PAKIS- TANESA	XINESA	MARRO- QUINA	EQUATO- RIANA	PERUANA	COLOM- BIANA	BOLI- VIANA	RESTA- MÓN	- D'UN ANY	1 FINS 2	2 FINS 3	3 FINS 4	4 FINS 5	5 FINS 10 +	DE 10
TOTAL SENSE PONDERAR	200	75.0	25.0	11.5	11.0	13.0	12.5	13.0	11.0	12.0	16.0	10.5	8.5	9.5	11.5	12.0	40.5	7.5
TOTAL PONDERAT	200	74.4	25.6	6.9	5.8	7.1	13.3	7.6	6.5	8.6	44.2	11.1	9.5	9.5	16.7	10.5	38.5	4.2
P.121. ON HA APRÉS CATALÀ?																		
Base: Entén el català	182	77.1	22.9	5.6	2.9	7.2	14.1	8.4	6.8	7.9	47.1	10.2	8.7	8.6	16.6	11.0	40.6	4.4
Amics	53	69.1	30.9	5.7	5.0	7.2	12.1	5.5	5.6	6.8	52.2	10.4	12.9	8.9	15.0	13.5	35.0	4.3
Escola	28	72.2	27.8	2.2	7.6	5.9	15.4	6.3	12.8	-	49.8	7.9	4.2	25.7	10.0	6.0	42.0	4.3
A la feina	57	94.3	5.7	8.5	1.9	8.7	16.9	12.4	8.4	13.9	29.3	2.3	2.1	3.8	28.7	7.7	50.4	5.0
A una associació	2	71.3	28.7	-	-	-	42.6	-	-	57.4	-	28.7	-	-	-	-	71.3	-
Centre de Normalització Lingüística	27	93.7	6.3	-	1.9	2.0	7.9	13.0	8.7	5.3	61.2	-	4.3	14.3	27.4	22.4	29.6	2.0
Familiar	8	100.0	-	-	-	13.6	26.6	-	7.4	17.9	34.5	-	-	-	9.0	9.0	75.3	6.8
Mitjans de comunicació	13	38.1	61.9	9.0	-	4.1	-	-	4.4	-	82.5	20.6	41.3	-	4.1	-	34.0	-
Al carrer, sentint a la gent	18	31.0	69.0	6.6	-	9.0	5.9	6.4	3.3	7.9	60.9	41.7	21.5	5.9	-	3.2	21.5	6.3
Altres	2	73.6	26.4	26.4	-	48.0	-	25.7	-	-	-	-	26.4	-	24.0	-	25.7	24.0
No sap	1	100.0	-	-	-	100.0	-	-	-	-	-	-	-	-	-	-	100.0	-
P.122. VOSTÈ VOL APRENDRE CATALÀ?																		
Base: No entenen el català	181	74.1	25.9	7.3	6.1	7.3	13.5	8.1	6.9	9.5	41.3	12.3	10.2	8.4	17.0	10.7	37.1	4.4
Sí	131	72.4	27.6	7.8	4.4	8.4	13.0	8.5	4.5	11.0	42.3	15.2	8.9	7.7	17.8	10.9	36.0	3.4
No	34	75.3	24.7	8.7	10.7	1.6	15.5	3.4	13.7	6.2	40.1	3.2	17.8	11.6	3.7	6.9	51.8	4.9
Estic aprenent	11	90.0	10.0	-	4.7	14.7	19.1	20.9	15.9	-	24.7	5.2	-	10.0	30.0	19.7	20.1	15.1
No sap	5	72.6	27.4	-	23.3	-	-	-	-	15.8	60.9	11.6	15.8	-	60.9	11.6	-	-
P.123.A. PODRIA DIR-ME QUINS IDIOMES PARLA?																		
Base: Total	200	74.4	25.6	6.9	5.8	7.1	13.3	7.6	6.5	8.6	44.2	11.1	9.5	9.5	16.7	10.5	38.5	4.2
Català	46	78.4	21.6	3.9	5.7	8.3	11.5	6.3	10.3	-	53.9	2.4	8.6	16.6	8.5	6.1	52.8	5.1
Castellà	193	74.3	25.7	6.8	4.1	7.4	13.8	7.9	6.7	8.9	44.4	10.6	9.9	9.8	15.6	10.3	39.6	4.1
Àrab	22	77.5	22.5	13.5	-	61.6	-	-	-	-	24.9	-	17.4	7.9	10.1	4.9	42.5	17.2
Xinès	12	68.2	31.8	-	100.0	-	-	-	-	-	-	13.6	-	18.2	4.5	13.6	45.5	4.5
Urdu	14	73.9	26.1	100.0	-	-	-	-	-	-	-	8.7	13.0	8.7	8.7	13.0	39.1	8.7
Tagal	3	-	100.0	-	-	-	-	-	-	-	100.0	-	100.0	-	-	-	-	-
Anglès	91	82.0	18.0	12.5	2.9	4.8	2.3	2.6	5.2	3.1	66.6	6.7	9.3	10.3	17.7	11.2	42.2	2.6
Francès	26	83.1	16.9	2.3	2.0	39.8	-	9.0	4.5	-	42.4	-	12.7	14.8	21.4	2.1	38.3	10.8
Quítxua	7	70.2	29.8	-	-	-	-	25.9	-	74.1	-	29.8	-	29.8	-	21.2	19.2	-
Aimara	1	100.0	-	-	-	-	-	44.9	-	55.1	-	-	-	44.9	-	55.1	-	-
Punjabi	5	88.9	11.1	100.0	-	-	-	-	-	-	-	-	11.1	-	-	11.1	66.7	11.1
Guaraní	3	100.0	-	-	-	-	-	-	-	-	100.0	-	-	-	100.0	-	-	-
Bereber	3	83.3	16.7	-	-	100.0	-	-	-	-	-	-	-	16.7	16.7	-	33.3	33.3
Altres	41	70.7	29.3	7.3	-	2.7	2.6	1.4	1.4	3.5	81.0	8.5	11.4	16.1	40.5	9.6	12.5	1.4

	MOSTRA		NACIONALITAT									TEMPS D'ARRIBADA						
	TOTAL	PANEL	NOVA	PAKIS- TANESA	XINESA	MARRO- QUINA	EQUATO- RIANA	PERUANA	COLOM- BIANA	BOLI- VIANA	RESTA- MÓN	- D'UN ANY	1 FINS 2	2 FINS 3	3 FINS 4	4 FINS 5	5 FINS 10	+ DE 10
TOTAL SENSE PONDERAR	200	75.0	25.0	11.5	11.0	13.0	12.5	13.0	11.0	12.0	16.0	10.5	8.5	9.5	11.5	12.0	40.5	7.5
TOTAL PONDERAT	200	74.4	25.6	6.9	5.8	7.1	13.3	7.6	6.5	8.6	44.2	11.1	9.5	9.5	16.7	10.5	38.5	4.2
P.123.B. PODRIA DIR-ME QUINS IDIOMES ENTÈN?																		
Base: Total	200	74.4	25.6	6.9	5.8	7.1	13.3	7.6	6.5	8.6	44.2	11.1	9.5	9.5	16.7	10.5	38.5	4.2
Català	155	83.5	16.5	5.0	2.7	7.7	15.1	9.0	7.2	6.9	46.3	5.6	7.3	8.9	14.2	12.5	46.4	5.1
Castellà	191	74.9	25.1	6.9	5.2	7.4	13.4	7.9	6.8	9.0	43.3	9.8	10.0	9.9	15.8	10.7	39.7	4.2
Àrab	19	74.2	25.8	15.4	-	70.3	-	-	-	-	14.2	-	19.9	9.0	11.5	5.6	34.3	19.7
Xinès	12	68.2	31.8	-	100.0	-	-	-	-	-	-	13.6	-	18.2	4.5	13.6	45.5	4.5
Urdu	17	78.3	21.7	83.3	-	-	-	-	-	-	16.7	7.2	10.9	7.2	23.9	10.9	32.6	7.2
Tagal	3	16.0	84.0	-	16.0	-	-	-	-	-	84.0	-	84.0	-	-	16.0	-	-
Anglès	117	81.9	18.1	9.7	2.3	5.1	9.1	4.0	4.0	4.3	61.4	5.2	10.9	8.5	21.4	12.2	40.3	1.5
Francès	43	83.3	16.7	1.4	2.5	26.8	-	6.8	2.8	1.7	58.1	6.5	7.7	15.5	20.8	3.0	40.1	6.5
Quítxua	13	84.6	15.4	-	-	-	8.1	26.8	-	43.9	21.1	15.4	-	20.9	25.6	11.0	27.0	-
Aimara	1	100.0	-	-	-	-	-	44.9	-	55.1	-	-	-	44.9	-	55.1	-	-
Punjabi	5	88.9	11.1	100.0	-	-	-	-	-	-	-	-	11.1	-	-	11.1	66.7	11.1
Bereber	3	83.3	16.7	-	-	100.0	-	-	-	-	-	-	-	16.7	16.7	-	33.3	33.3
Altres	66	81.9	18.1	5.5	-	2.5	4.8	2.7	1.8	3.3	79.5	5.3	7.1	14.2	26.0	11.0	36.5	-
No sap	3	100.0	-	-	-	-	-	-	-	-	100.0	-	-	-	100.0	-	-	-
P.124.A I CONCRETAMENT, VOSTÈ DE FORMA HABITUAL EN QUINA LLENGUA PARLA A CASA?																		
Base: Total	200	74.4	25.6	6.9	5.8	7.1	13.3	7.6	6.5	8.6	44.2	11.1	9.5	9.5	16.7	10.5	38.5	4.2
Català	16	71.8	28.2	-	6.7	7.0	13.6	3.7	11.3	4.6	53.0	-	3.7	46.7	-	7.6	38.5	3.5
Castellà	168	73.1	26.9	2.5	1.6	4.2	15.2	9.1	7.7	10.3	49.4	11.9	10.0	10.3	18.2	10.5	35.7	3.4
Àrab	15	88.9	11.1	-	-	81.3	-	-	-	-	18.7	-	7.4	3.7	11.1	7.4	48.3	22.2
Xinès	12	68.2	31.8	-	100.0	-	-	-	-	-	-	13.6	-	18.2	4.5	13.6	45.5	4.5
Urdu	13	71.4	28.6	100.0	-	-	-	-	-	-	-	9.5	14.3	9.5	9.5	14.3	33.3	9.5
Tagal	3	-	100.0	-	-	-	-	-	-	-	100.0	-	100.0	-	-	-	-	-
Anglès	2	66.7	33.3	100.0	-	-	-	-	-	-	-	-	33.3	33.3	-	33.3	-	-
Francès	4	87.7	12.3	-	-	24.6	-	13.2	-	-	62.2	-	-	12.3	13.2	-	62.2	12.3
Quítxua	2	66.7	33.3	-	-	-	-	-	-	100.0	-	33.3	-	-	66.7	-	-	-
Punjabi	2	100.0	-	100.0	-	-	-	-	-	-	-	-	-	-	-	25.0	75.0	-
Guaraní	3	100.0	-	-	-	-	-	-	-	-	100.0	-	-	-	100.0	-	-	-
Bereber	1	100.0	-	-	-	100.0	-	-	-	-	-	-	-	-	-	-	100.0	-
Altres	8	100.0	-	-	-	-	-	-	-	-	100.0	-	-	-	66.7	-	33.3	-
P.124.B I AL CENTRE D'ESTUDIS?																		
Base: Estudia	28	75.7	24.3	4.3	5.7	7.8	7.6	6.3	6.4	2.6	59.4	4.0	4.7	25.5	21.9	18.0	23.8	2.1
Català	19	74.4	25.6	-	5.5	8.5	5.5	6.0	3.1	-	71.5	-	3.0	36.9	17.3	22.9	19.9	-
Castellà	22	77.0	23.0	5.5	4.9	7.5	4.9	8.1	5.4	-	63.6	2.7	2.7	30.3	28.1	15.5	17.9	2.8
Xinès	2	-	100.0	-	100.0	-	-	-	-	-	-	33.3	-	66.7	-	-	-	-
Anglès	1	100.0	-	-	-	-	-	-	100.0	-	-	-	-	-	-	-	100.0	-
No sap	1	-	100.0	-	-	-	-	-	-	100.0	-	-	100.0	-	-	-	-	-

	MOSTRA			NACIONALITAT								TEMPS D'ARRIBADA						
	TOTAL	PANEL	NOVA	PAKIS- TANESA	XINESA	MARRO- QUINA	EQUATO- RIANA	PERUANA	COLOM- BIANA	BOLI- VIANA	RESTA- MÓN	- D'UN ANY	1 FINS 2	2 FINS 3	3 FINS 4	4 FINS 5	5 FINS 10	+ DE 10
TOTAL SENSE PONDERAR	200	75.0	25.0	11.5	11.0	13.0	12.5	13.0	11.0	12.0	16.0	10.5	8.5	9.5	11.5	12.0	40.5	7.5
TOTAL PONDERAT	200	74.4	25.6	6.9	5.8	7.1	13.3	7.6	6.5	8.6	44.2	11.1	9.5	9.5	16.7	10.5	38.5	4.2
P.124.C. I A LA FEINA?																		
Base: Treballa	169	74.6	25.4	6.8	5.6	5.5	13.9	6.9	7.0	8.5	45.8	10.6	10.2	9.9	15.8	7.7	42.1	3.7
Català	26	87.3	12.7	2.3	4.1	8.4	12.3	6.8	4.6	8.3	53.3	-	-	15.5	24.1	10.8	49.7	-
Castellà	164	74.8	25.2	6.6	3.5	5.3	14.3	7.1	7.2	8.7	47.2	10.6	10.1	9.8	16.3	7.3	42.3	3.5
Àrab	3	60.0	40.0	-	-	100.0	-	-	-	-	-	-	20.0	20.0	-	20.0	40.0	-
Xinès	8	73.3	26.7	-	100.0	-	-	-	-	-	-	13.3	-	13.3	6.7	13.3	46.7	6.7
Urdu	5	55.6	44.4	100.0	-	-	-	-	-	-	-	11.1	33.3	11.1	11.1	11.1	22.2	-
Tagal	3	-	100.0	-	-	-	-	-	-	-	100.0	-	100.0	-	-	-	-	-
Anglès	9	92.9	7.1	28.2	-	-	-	6.9	-	-	64.9	-	7.1	39.5	6.9	-	46.6	-
Francès	2	67.7	32.3	35.5	-	64.5	-	-	-	-	-	-	-	32.3	-	-	67.7	-
Altres	6	100.0	-	-	-	-	-	-	-	-	100.0	-	-	50.0	50.0	-	-	-
P.124.D. I AMB ELS AMICS?																		
Base: Total	200	74.4	25.6	6.9	5.8	7.1	13.3	7.6	6.5	8.6	44.2	11.1	9.5	9.5	16.7	10.5	38.5	4.2
Català	21	79.1	20.9	2.8	5.0	2.6	10.1	11.1	2.8	-	65.6	-	2.8	18.1	13.1	23.6	42.4	-
Castellà	181	75.0	25.0	5.0	2.0	5.7	14.7	8.4	7.2	9.5	47.4	10.7	9.6	9.3	16.0	10.7	39.9	3.8
Àrab	14	88.5	11.5	4.2	-	76.5	-	-	-	-	19.3	-	7.6	3.8	11.5	3.8	50.3	22.9
Xinès	12	68.2	31.8	-	100.0	-	-	-	-	-	-	13.6	-	18.2	4.5	13.6	45.5	4.5
Urdu	15	76.6	23.4	82.0	-	-	-	-	-	-	18.0	7.8	11.7	7.8	25.8	11.7	27.3	7.8
Tagal	3	-	100.0	-	-	-	-	-	-	-	100.0	-	100.0	-	-	-	-	-
Anglès	7	91.1	8.9	17.8	-	-	-	-	-	-	82.2	-	8.9	-	41.1	-	50.0	-
Francès	8	93.0	7.0	-	-	21.1	-	7.5	-	-	71.3	-	-	42.7	7.5	-	49.8	-
Quítxua	1	50.0	50.0	-	-	-	-	-	-	100.0	-	50.0	-	-	-	50.0	-	-
Punjabi	1	100.0	-	100.0	-	-	-	-	-	-	-	-	-	-	-	-	100.0	-
Bereber	1	100.0	-	-	-	100.0	-	-	-	-	-	-	-	-	-	-	-	100.0
Altres	8	100.0	-	-	-	-	-	-	-	-	100.0	-	-	-	66.7	-	33.3	-