

GESOP

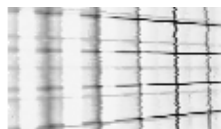

Ajuntament de Barcelona



La integració de la població nouvinguda a  
Barcelona

## **Tabulacions Verticals (Resultats ponderats)**

Desembre 2007

GESOP

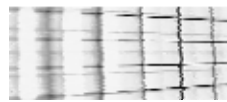

---

Mostra - Nacionalitat – Temps d'arribada a  
Barcelona

	MOSTRA			NACIONALITAT								TEMPS D'ARRIBADA						
	TOTAL	PANEL	NOVA	PAKIS- TANESA	XINESA	MARRO- QUINA	EQUATO- RIANA	PERUANA	COLOM- BIANA	BOLI- VIANA	RESTA- MÓN	- D'UN ANY	1 FINS 2	2 FINS 3	3 FINS 4	4 FINS 5	5 FINS 10 +	DE 10
TOTAL SENSE PONDERAR	200	150	50	23	22	26	25	26	22	24	32	21	17	19	23	24	81	15
TOTAL PONDERAT	200	149	51	14	12	14	27	15	13	17	88	22	19	19	33	21	77	8
EDAT DEL PARE																		
Base: Total	200	149	51	14	12	14	27	15	13	17	88	22	19	19	33	21	77	8
Base:	141	103	38	8	9	10	16	11	8	10	69	17	11	15	29	12	53	4
Mitjana:	59.85	62.09	53.88	58.93	59.47	62.00	64.87	62.58	60.00	59.93	58.08	55.31	52.39	58.44	58.08	64.81	62.58	66.61
Desv.Típica:	10.37	9.83	9.36	12.76	12.97	10.89	10.57	9.39	10.79	9.49	9.17	7.17	8.47	14.99	5.80	8.98	10.16	14.07
- 40 anys	1.9	.4	6.4	4.3	4.5	-	-	-	-	-	3.1	-	-	17.3	-	-	-	7.1
41 a 45 anys	2.2	1.9	3.2	8.7	13.6	-	4.0	-	4.5	-	-	2.4	3.2	2.8	1.8	-	2.8	-
46 a 50 anys	8.8	6.1	16.7	4.3	4.5	15.4	-	7.7	4.5	8.3	12.5	20.8	20.7	3.8	3.3	-	9.4	-
51 a 55 anys	11.5	9.1	18.6	13.0	13.6	11.5	-	11.5	18.2	16.7	12.5	13.9	23.6	13.5	26.9	5.4	2.9	6.4
56 a 60 anys	19.0	19.1	18.8	-	4.5	11.5	20.0	15.4	9.1	12.5	28.1	33.0	3.8	8.5	28.3	21.4	18.8	-
61 a 65 anys	8.1	9.0	5.3	8.7	4.5	7.7	12.0	7.7	-	4.2	9.4	5.1	2.9	5.6	20.0	2.6	8.1	-
66 a 70 anys	8.7	10.9	2.2	8.7	18.2	7.7	12.0	11.5	13.6	4.2	6.3	-	-	9.0	3.9	7.9	14.2	20.3
71 a 75 anys	3.0	3.6	1.4	8.7	9.1	-	-	15.4	-	8.3	-	3.2	-	-	1.6	9.1	3.7	-
76 a 80 anys	4.0	4.5	2.5	-	-	11.5	4.0	3.8	9.1	4.2	3.1	-	3.8	2.9	-	13.2	4.4	6.4
+ 80 anys	3.3	4.4	-	4.3	4.5	3.8	8.0	-	-	-	3.1	-	-	14.6	-	-	4.3	6.2
Està mort	29.1	31.0	23.6	39.1	22.7	30.8	40.0	26.9	40.9	37.5	21.9	21.6	38.4	22.1	14.2	40.6	31.4	53.6
No sap	.4	-	1.4	-	-	-	-	-	-	4.2	-	-	3.8	-	-	-	-	-
EDAT DE LA MARE																		
Base: Total	200	149	51	14	12	14	27	15	13	17	88	22	19	19	33	21	77	8
Base:	171	130	41	11	10	12	19	13	12	16	77	19	13	18	32	15	66	7
Mitjana:	56.65	58.59	50.54	53.47	57.68	57.32	61.00	61.18	57.29	56.77	54.93	52.57	49.56	54.80	54.45	59.58	59.05	66.15
Desv.Típica:	10.02	9.22	10.00	11.33	11.45	12.55	9.43	11.25	10.89	8.52	8.48	10.67	6.39	12.26	5.84	8.07	9.67	12.33
- 40 anys	5.0	1.2	16.3	8.7	9.1	3.8	-	3.8	9.1	-	6.3	20.2	3.2	17.3	-	-	1.5	7.1
41 a 45 anys	4.6	4.5	5.0	8.7	9.1	15.4	-	-	4.5	8.3	3.1	3.2	6.9	2.8	5.1	-	6.5	-
46 a 50 anys	11.9	9.3	19.3	30.4	9.1	15.4	4.0	11.5	18.2	16.7	9.4	11.0	32.7	13.6	12.2	8.2	8.0	6.4
51 a 55 anys	21.4	21.3	21.8	-	9.1	7.7	20.0	19.2	9.1	20.8	31.3	26.4	21.4	10.3	46.6	12.7	16.5	-
56 a 60 anys	11.5	12.8	7.7	21.7	9.1	11.5	20.0	3.8	18.2	20.8	6.3	5.9	-	14.0	12.2	22.0	12.1	12.9
61 a 65 anys	14.6	19.2	1.0	-	9.1	7.7	8.0	19.2	9.1	8.3	21.9	2.4	-	21.4	16.5	16.9	19.4	6.9
66 a 70 anys	9.4	9.8	8.2	4.3	22.7	3.8	4.0	7.7	18.2	12.5	9.4	15.7	3.8	14.6	2.1	5.1	11.6	13.4
71 a 75 anys	3.3	4.1	1.1	4.3	9.1	11.5	8.0	3.8	4.5	-	-	-	-	2.9	1.6	5.1	4.3	13.2
76 a 80 anys	1.4	1.9	-	-	-	3.8	4.0	7.7	-	-	-	-	-	-	-	-	1.4	20.2
+ 80 anys	2.3	3.2	-	4.3	-	3.8	4.0	7.7	4.5	4.2	-	-	-	-	-	3.4	4.5	6.4
Està morta	14.5	12.8	19.6	17.4	13.6	15.4	28.0	15.4	4.5	8.3	12.5	15.1	32.1	3.2	3.8	26.6	14.3	13.5
P.3. ACTUALMENT ON VIU EL SEU PARE?																		
Base: El pare és viu	142	103	39	8	9	10	16	11	8	11	69	17	12	15	29	12	53	4
Al país d'origen de l'entrevistat	82.9	85.8	75.5	78.6	82.4	77.8	93.3	84.2	92.3	86.7	80.0	86.1	71.3	69.2	86.4	95.3	83.3	84.8
A Espanya	13.1	8.7	24.5	21.4	17.6	22.2	-	10.5	-	6.7	16.0	13.9	28.7	25.9	13.6	-	8.3	15.2
Altres	4.0	5.6	-	-	-	-	6.7	5.3	7.7	6.7	4.0	-	-	4.8	-	4.7	8.4	-

	MOSTRA			NACIONALITAT								TEMPS D'ARRIBADA						
	TOTAL	PANEL	NOVA	PAKIS- TANESA	XINESA	MARRO- QUINA	EQUATO- RIANA	PERUANA	COLOM- BIANA	BOLI- VIANA	RESTA- MÓN	- D'UN ANY	1 FINS 2	2 FINS 3	3 FINS 4	4 FINS 5	5 FINS 10 +	DE 10
TOTAL SENSE PONDERAR	200	150	50	23	22	26	25	26	22	24	32	21	17	19	23	24	81	15
TOTAL PONDERAT	200	149	51	14	12	14	27	15	13	17	88	22	19	19	33	21	77	8
P.3. I LA SEVA MARE?																		
Base: La mare és viva	171	130	41	11	10	12	19	13	12	16	77	19	13	18	32	15	66	7
Al país d'origen de l'entrevistat	80.4	84.3	68.3	84.2	73.7	77.3	83.3	90.9	85.7	77.3	78.6	87.2	47.1	75.2	83.4	89.7	83.4	76.3
A Espanya	16.1	11.2	31.7	15.8	26.3	22.7	11.1	9.1	9.5	13.6	17.9	12.8	52.9	20.9	14.4	10.3	10.0	23.7
Altres	3.4	4.5	-	-	-	-	5.6	-	4.8	9.1	3.6	-	-	3.9	2.2	-	6.7	-
P.4. EM PODRIA DIR LA NACIONALITAT DEL SEU PARE?																		
Base: Total	200	149	51	14	12	14	27	15	13	17	88	22	19	19	33	21	77	8
Resta Europa Central	2.8	3.7	-	-	-	-	-	-	-	-	6.3	-	-	-	16.5	-	-	-
Pakistanesa	6.9	6.9	7.0	100.0	-	-	-	-	-	-	-	5.4	9.5	6.3	3.6	8.6	7.0	14.1
Xinesa	5.8	5.3	7.2	-	100.0	-	-	-	-	-	-	7.1	-	11.1	1.6	7.5	6.9	6.2
Resta Àsia Central	1.4	1.9	-	-	-	-	-	-	-	-	3.1	-	-	-	8.3	-	-	-
Filipina	1.4	-	5.4	-	-	-	-	-	-	-	3.1	-	14.5	-	-	-	-	-
Marroquina	7.1	8.1	4.3	-	-	100.0	-	-	-	-	-	-	5.7	5.8	4.9	5.2	7.1	45.1
Resta Àfrica del Nord i Magrib	2.8	1.9	5.4	-	-	-	-	-	-	-	6.3	-	14.5	-	-	-	3.6	-
Àfrica Central i Meridional	1.4	1.9	-	-	-	-	-	-	-	-	3.1	-	-	14.6	-	-	-	-
Dominicana	4.1	-	16.2	-	-	-	-	-	-	-	9.4	25.0	14.5	-	-	-	-	-
Mexicana	4.1	3.7	5.4	-	-	-	-	-	-	-	9.4	12.5	-	-	-	-	7.2	-
Resta Amèrica Central	2.8	1.9	5.4	-	-	-	-	-	-	-	6.3	-	14.5	-	-	-	3.6	-
Equatoriana	13.3	15.7	6.2	-	-	-	100.0	-	-	-	-	4.8	-	11.2	-	25.3	23.5	-
Peruana	7.6	8.3	5.7	-	-	-	-	100.0	-	-	-	7.9	6.1	3.1	7.0	11.1	6.8	20.7
Colombiana	6.2	6.4	5.8	-	-	-	-	-	95.5	-	-	5.3	9.3	-	-	5.6	10.0	7.0
Argentina	9.7	11.1	5.4	-	-	-	-	-	-	-	21.9	12.5	-	-	24.8	13.2	7.2	-
Boliviana	8.6	6.3	15.4	-	-	-	-	-	-	100.0	-	19.4	11.3	18.9	8.6	10.2	2.8	-
Xilena	4.1	5.6	-	-	-	-	-	-	-	-	9.4	-	-	-	8.3	13.2	3.6	-
Brasilera	2.8	1.9	5.4	-	-	-	-	-	-	-	6.3	-	-	14.6	-	-	3.6	-
Resta Amèrica del Sud	6.9	9.3	-	-	-	-	-	-	-	-	15.6	-	-	14.6	16.5	-	7.2	-
Resta Unió Europea	.3	.4	-	-	-	-	-	-	4.5	-	-	-	-	-	-	-	-	7.0

	MOSTRA			NACIONALITAT								TEMPS D'ARRIBADA						
	TOTAL	PANEL	NOVA	PAKIS- TANESA	XINESA	MARRO- QUINA	EQUATO- RIANA	PERUANA	COLOM- BIANA	BOLI- VIANA	RESTA- MÓN	- D'UN ANY	1 FINS 2	2 FINS 3	3 FINS 4	4 FINS 5	5 FINS 10 +	DE 10
TOTAL SENSE PONDERAR	200	150	50	23	22	26	25	26	22	24	32	21	17	19	23	24	81	15
TOTAL PONDERAT	200	149	51	14	12	14	27	15	13	17	88	22	19	19	33	21	77	8
P.5. I LA DE LA SEVA MARE?																		
Base: Total	200	149	51	14	12	14	27	15	13	17	88	22	19	19	33	21	77	8
Resta Europa Central	2.8	3.7	-	-	-	-	-	-	-	-	6.3	-	-	-	16.5	-	-	-
Pakistanesa	6.9	6.9	7.0	100.0	-	-	-	-	-	-	-	5.4	9.5	6.3	3.6	8.6	7.0	14.1
Xinesa	5.8	5.3	7.2	-	100.0	-	-	-	-	-	-	7.1	-	11.1	1.6	7.5	6.9	6.2
Resta Àsia Central	1.4	1.9	-	-	-	-	-	-	-	-	3.1	-	-	-	8.3	-	-	-
Filipina	1.4	-	5.4	-	-	-	-	-	-	-	3.1	-	14.5	-	-	-	-	-
Marroquina	7.1	8.1	4.3	-	-	100.0	-	-	-	-	-	-	5.7	5.8	4.9	5.2	7.1	45.1
Resta Àfrica del Nord i Magrib	2.8	1.9	5.4	-	-	-	-	-	-	-	6.3	-	14.5	-	-	-	3.6	-
Àfrica Central i Meridional	1.4	1.9	-	-	-	-	-	-	-	-	3.1	-	-	14.6	-	-	-	-
Dominicana	4.1	-	16.2	-	-	-	-	-	-	-	9.4	25.0	14.5	-	-	-	-	-
Mexicana	4.1	3.7	5.4	-	-	-	-	-	-	-	9.4	12.5	-	-	-	-	7.2	-
Resta Amèrica Central	2.8	1.9	5.4	-	-	-	-	-	-	-	6.3	-	14.5	-	-	-	3.6	-
Equatoriana	13.3	15.7	6.2	-	-	-	100.0	-	-	-	-	4.8	-	11.2	-	25.3	23.5	-
Peruana	7.3	7.9	5.7	-	-	-	-	96.2	-	-	-	7.9	6.1	3.1	5.2	11.1	6.8	20.7
Colombiana	6.5	6.8	5.8	-	-	-	-	-	100.0	-	-	5.3	9.3	-	-	5.6	10.0	13.9
Argentina	8.3	9.3	5.4	-	-	-	-	-	-	-	18.8	12.5	-	-	24.8	13.2	3.6	-
Boliviana	8.6	6.3	15.4	-	-	-	-	-	-	100.0	-	19.4	11.3	18.9	8.6	10.2	2.8	-
Xilena	4.4	6.0	-	-	-	-	-	3.8	-	-	9.4	-	-	-	10.0	13.2	3.6	-
Brasilera	2.8	1.9	5.4	-	-	-	-	-	-	-	6.3	-	-	14.6	-	-	3.6	-
Resta Amèrica del Sud	6.9	9.3	-	-	-	-	-	-	-	-	15.6	-	-	14.6	16.5	-	7.2	-
Espanyola	1.4	1.9	-	-	-	-	-	-	-	-	3.1	-	-	-	-	-	3.6	-
P.6. EM PODRIA DIR EL NIVELL D'ESTUDIS DEL SEU PARE?																		
Base: Total	200	149	51	14	12	14	27	15	13	17	88	22	19	19	33	21	77	8
No té estudis / no va anar a escola	11.4	12.2	9.0	13.0	18.2	46.2	8.0	7.7	4.5	16.7	6.3	7.7	9.5	24.1	11.1	13.0	7.8	25.5
Estudis bàsics	34.9	37.5	27.6	60.9	36.4	42.3	56.0	46.2	31.8	50.0	18.8	40.1	6.9	34.7	30.9	41.2	39.2	46.8
Estudis mitjans	23.6	25.4	18.7	13.0	27.3	3.8	28.0	15.4	27.3	20.8	28.1	24.0	13.1	9.4	26.4	26.4	30.3	-
Estudis universitaris	25.2	22.6	32.8	13.0	13.6	-	8.0	26.9	27.3	8.3	40.6	15.7	52.9	31.9	30.0	19.4	18.8	27.7
No sap	4.8	2.4	11.9	-	4.5	7.7	-	3.8	9.1	4.2	6.3	12.5	17.6	-	1.6	-	3.9	-
P.6. ESTUDIS MITJANS DEL PARE?																		
Base: El pare té estudis mitjans	47	38	10	2	3	1	7	2	4	4	25	5	2	2	9	6	23	0
Secundària	18.9	16.4	28.8	66.7	50.0	100.0	28.6	-	-	20.0	11.1	52.0	-	-	6.0	30.0	17.1	-
Batxillerat	60.0	58.7	65.0	33.3	33.3	-	71.4	75.0	83.3	80.0	55.6	48.0	76.3	100.0	-	70.0	78.2	-
Tècnics (electrònica, mecànica)	7.1	8.9	-	-	-	-	-	25.0	-	-	11.1	-	-	-	31.3	-	2.5	-
Informàtica	5.8	7.3	-	-	-	-	-	-	-	-	11.1	-	-	-	31.3	-	-	-
Altres tècnics	1.1	1.4	-	-	16.7	1.1	-	-	-	-	-	-	-	-	-	-	2.3	-
Universitaris sense finalitzar	5.8	7.3	-	-	-	-	-	-	-	-	11.1	-	-	-	31.3	-	-	-
No sap	1.2	-	6.2	-	-	-	-	-	16.7	-	-	-	23.7	-	-	-	-	-

	MOSTRA		NACIONALITAT									TEMPS D'ARRIBADA						
	TOTAL	PANEL	NOVA	PAKIS- TANESA	XINESA	MARRO- QUINA	EQUATO- RIANA	PERUANA	COLOM- BIANA	BOLI- VIANA	RESTA- MÓN	- D'UN ANY	1 FINS 2	2 FINS 3	3 FINS 4	4 FINS 5	5 FINS 10 +	DE 10
TOTAL SENSE PONDERAR	200	150	50	23	22	26	25	26	22	24	32	21	17	19	23	24	81	15
TOTAL PONDERAT	200	149	51	14	12	14	27	15	13	17	88	22	19	19	33	21	77	8
P.6. ESTUDIS UNIVERSITARIS DEL PARE?																		
Base: El pare té estudis universitaris	50	34	17	2	2	0	2	4	4	1	36	3	10	6	10	4	14	2
Ciències de l'educació	11.0	4.9	23.1	33.3	33.3	-	50.0	14.3	-	-	7.7	-	33.4	8.7	-	-	7.4	24.9
Ciències experimentals i matemàtiques	3.5	5.3	-	33.3	-	-	-	14.3	16.7	-	-	-	-	-	5.8	14.5	4.2	-
Enginyeries	23.1	16.4	36.4	33.3	33.3	-	50.0	-	33.3	-	23.1	-	33.4	45.6	-	-	34.3	25.1
Ciències humanes i socials	5.5	-	16.4	-	-	-	-	-	-	-	7.7	79.4	-	-	-	-	-	-
Ciències jurídiques, econòmiques i socials	30.5	35.5	20.7	-	-	-	-	28.6	50.0	100.0	30.8	20.6	27.4	45.6	33.3	85.5	8.2	50.0
Ciències de la salut	19.8	29.7	-	-	33.3	-	-	28.6	-	-	23.1	-	-	-	33.3	-	46.0	-
Carrera militar	5.5	8.2	-	-	-	-	-	-	-	-	7.7	-	-	-	27.5	-	-	-
No sap	1.2	-	3.5	-	-	-	-	14.3	-	-	-	-	5.8	-	-	-	-	-
P.7. I EL DE LA SEVA MARE?																		
Base: Total	200	149	51	14	12	14	27	15	13	17	88	22	19	19	33	21	77	8
No té estudis / no va anar a escola	16.2	17.4	12.7	30.4	22.7	65.4	8.0	15.4	4.5	33.3	6.3	11.0	12.7	27.2	13.2	21.8	11.8	51.7
Estudis bàsics	36.5	37.3	34.4	60.9	36.4	30.8	56.0	34.6	45.5	45.8	25.0	49.9	13.1	35.3	28.7	32.5	44.2	27.5
Estudis mitjans	29.2	31.1	23.8	8.7	27.3	-	32.0	42.3	45.5	16.7	34.4	24.0	30.7	5.6	39.9	36.7	30.5	20.7
Estudis universitaris	14.7	13.5	18.3	-	9.1	-	4.0	7.7	4.5	4.2	28.1	2.6	29.0	31.9	16.5	9.0	12.8	-
No sap	3.3	.7	10.8	-	4.5	3.8	-	-	-	-	6.3	12.5	14.5	-	1.6	-	.7	-
P.7. ESTUDIS MITJANS DE LA MARE?																		
Base: La mare té estudis mitjans	58	46	12	1	3	0	9	6	6	3	30	5	6	1	13	8	23	2
Batxillerat	69.4	71.2	62.9	100.0	83.3	-	100.0	72.7	70.0	100.0	54.5	48.0	69.7	100.0	37.8	64.2	95.3	33.2
Ensenyament	17.1	21.6	-	-	16.7	-	-	9.1	10.0	-	27.3	-	-	-	41.4	35.8	4.7	33.6
Tècnics (secretariat, administratiu)	3.0	1.3	9.6	-	-	-	-	18.2	10.0	-	-	-	20.1	-	-	-	-	33.2
Informàtica	4.7	6.0	-	-	-	-	-	-	-	-	9.1	-	-	-	20.7	-	-	-
Altres tècnics	4.7	-	22.6	-	-	-	-	-	-	-	9.1	52.0	-	-	-	-	-	-
No sap	1.0	-	4.8	-	-	-	-	-	10.0	-	-	-	10.1	-	-	-	-	-

	MOSTRA		NACIONALITAT									TEMPS D'ARRIBADA						
	TOTAL	PANEL	NOVA	PAKIS- TANESA	XINESA	MARRO- QUINA	EQUATO- RIANA	PERUANA	COLOM- BIANA	BOLI- VIANA	RESTA- MÓN	- D'UN ANY	1 FINS 2	2 FINS 3	3 FINS 4	4 FINS 5	5 FINS 10 +	DE 10
TOTAL SENSE PONDERAR	200	150	50	23	22	26	25	26	22	24	32	21	17	19	23	24	81	15
TOTAL PONDERAT	200	149	51	14	12	14	27	15	13	17	88	22	19	19	33	21	77	8
P.7. ESTUDIS UNIVERSITARIS DE LA MARE?																		
Base: La mare té estudis universitaris	29	20	9	0	1	0	1	1	1	1	25	1	6	6	6	2	10	0
Ciències de l'educació	24.2	19.1	35.0	-	50.0	-	100.0	-	-	-	22.2	-	50.0	8.7	-	-	38.7	-
Ciències experimentals i matemàtiques	2.0	2.9	-	-	-	-	-	-	100.0	-	-	-	-	-	-	31.2	-	-
Enginyeries	9.4	13.8	-	-	-	-	-	-	-	-	11.1	-	-	-	50.0	-	-	-
Ciències humanes i socials	9.4	-	29.4	-	-	-	-	-	-	-	11.1	-	-	45.6	-	-	-	-
Ciències jurídiques, econòmiques i socials	11.8	17.3	-	-	-	-	-	-	-	100.0	11.1	-	-	-	50.0	37.9	-	-
Ciències de la salut	43.3	46.9	35.6	-	50.0	-	-	100.0	-	-	44.4	100.0	50.0	45.6	-	30.9	61.3	-
P.8. QUINA ACTIVITAT O PROFESSIONI DESENVOLUPA/AVA EL SEU PARE?																		
Base: Total	200	149	51	14	12	14	27	15	13	17	88	22	19	19	33	21	77	8
Forces armades	1.4	1.9	-	-	-	-	-	-	-	-	3.1	-	-	-	8.3	-	-	-
Membres del poder executiu i legislatiu, i personal directiu de les administracions públiques; dirigents d'organitzacions d'interès social	2.7	1.8	5.4	-	-	-	8.0	-	4.5	-	3.1	-	14.5	-	-	-	2.8	7.0
Directors d'empreses amb deu assalariats o més	3.7	4.5	1.2	4.3	-	-	-	3.8	4.5	-	6.3	-	3.1	14.6	8.3	-	1.5	-
Gerents d'empreses de comerç amb menys de deu assalariats	3.6	4.9	-	-	4.5	11.5	12.0	-	9.1	4.2	-	-	-	-	2.1	5.1	5.7	12.9
Gerents d'altres empreses amb menys de deu assalariats	1.4	1.9	-	-	-	-	-	-	-	-	3.1	-	-	-	-	13.2	-	-
Gerents d'empreses de comerç sense assalariats	3.1	3.0	3.6	8.7	4.5	7.7	-	-	-	4.2	3.1	3.2	3.2	2.9	8.3	2.6	1.5	-
Gerents d'empreses d'hoteleria sense assalariats	.7	-	2.6	4.3	-	-	-	-	-	4.2	-	3.2	3.2	-	-	-	-	-
Gerents d'altres empreses sense assalariats	3.0	1.4	7.7	4.3	-	-	8.0	-	4.5	-	3.1	2.7	3.1	14.6	-	-	2.8	-
Professionals de les ciències físiques, químiques, matemàtiques i l'enginyeria, associats a titulacions de 2n i 3r cicle universitari	1.4	1.9	-	-	-	-	4.0	3.8	9.1	-	-	-	-	-	1.7	5.1	.8	7.0
Professionals de les ciències naturals i la sanitat, associats a titulacions de 2n i 3r cicle universitari	5.8	7.8	-	4.3	9.1	-	4.0	3.8	-	-	9.4	-	-	-	10.0	2.9	9.9	-
Professionals de l'ensenyament associats a titulacions de 2n i 3r cicle universitari	2.3	2.7	1.2	4.3	-	3.8	4.0	3.8	13.6	-	-	-	3.2	-	-	2.8	2.9	13.3

	MOSTRA			NACIONALITAT								TEMPS D'ARRIBADA						
	TOTAL	PANEL	NOVA	PAKIS- TANESA	XINESA	MARRO- QUINA	EQUATO- RIANA	PERUANA	COLOM- BIANA	BOLI- VIANA	RESTA- MÓN	- D'UN ANY	1 FINS 2	2 FINS 3	3 FINS 4	4 FINS 5	5 FINS 10 +	DE 10
TOTAL SENSE PONDERAR	200	150	50	23	22	26	25	26	22	24	32	21	17	19	23	24	81	15
TOTAL PONDERAT	200	149	51	14	12	14	27	15	13	17	88	22	19	19	33	21	77	8
P.8. QUINA ACTIVITAT O PROFESSIONI DESENVOLUPA/AVA EL SEU PARE?																		
Base: Total	200	149	51	14	12	14	27	15	13	17	88	22	19	19	33	21	77	8
Professionals del dret	3.4	2.3	6.8	-	-	-	-	3.8	-	4.2	6.3	15.7	-	-	-	13.2	-	6.9
Professionals de l'organització d'empreses i professionals de les ciències socials i humanes, associats a titulacions de 2n i 3r cicle universitari	1.4	1.9	-	-	-	-	-	-	-	-	3.1	-	-	14.6	-	-	-	-
Escriptors, artistes i altres professionals, associats a titulacions de 2n i 3r cicle universitari, i similars	.3	.4	-	-	-	-	-	3.8	-	-	-	-	-	-	-	2.8	-	-
Professionals de les ciències físiques, químiques, matemàtiques, l'enginyeria i similars, associats a titulacions de 1r cicle universitari	1.4	1.9	-	-	-	-	-	-	-	-	3.1	-	-	-	8.3	-	-	-
Professionals de les ciències naturals i la sanitat, associats a titulacions de 1r cicle universitari, llevat dels òptics, els fisioterapeutes i similars	.3	.4	-	-	-	-	-	3.8	-	-	-	-	-	-	-	-	.8	-
Professionals de l'ensenyament associats a titulacions de 1r cicle universitari	1.4	-	5.4	-	-	-	-	-	-	-	3.1	-	14.5	-	-	-	-	-
Altres professionals associats a titulacions de 1r cicle universitari	.3	.4	-	-	-	-	-	3.8	-	-	-	-	-	-	1.7	-	-	-
Tècnics en ciències físiques, químiques i enginyeria	.3	.4	-	-	4.5	-	-	-	-	-	-	-	-	-	-	2.5	-	-
Professionals de suport d'operacions financeres i comercials	3.9	5.2	-	-	-	3.8	4.0	3.8	-	-	6.3	-	-	-	8.3	5.1	5.1	-
Professionals de suport de gestió administrativa	2.0	2.7	-	-	-	-	-	-	4.5	4.2	3.1	-	-	-	-	3.4	4.4	-
Empleats d'agències de viatges, repcionistes i telefonistes que tracten directament amb el públic	.3	.4	-	-	-	-	-	-	4.5	-	-	-	-	-	-	2.8	-	-
Caixers, taquillers i altres empleats similars que tracten directament amb el públic	.9	.8	1.1	-	-	3.8	-	7.7	-	-	-	-	3.1	-	-	-	1.5	-
Treballadors de serveis de restauració	2.5	1.2	6.4	4.3	4.5	-	-	7.7	-	-	3.1	-	14.5	2.8	1.7	2.8	-	7.1
Treballadors de serveis personals	.6	.4	1.2	-	4.5	-	-	-	4.5	-	-	-	3.1	-	-	-	.7	-
Treballadors de serveis de protecció i seguretat	2.8	3.4	1.2	-	-	-	4.0	3.8	9.1	-	3.1	2.7	-	3.1	-	-	5.7	-



	MOSTRA			NACIONALITAT								TEMPS D'ARRIBADA						
	TOTAL	PANEL	NOVA	PAKIS- TANESA	XINESA	MARRO- QUINA	EQUATO- RIANA	PERUANA	COLOM- BIANA	BOLI- VIANA	RESTA- MÓN	- D'UN ANY	1 FINS 2	2 FINS 3	3 FINS 4	4 FINS 5	5 FINS 10 +	DE 10
TOTAL SENSE PONDERAR	200	150	50	23	22	26	25	26	22	24	32	21	17	19	23	24	81	15
TOTAL PONDERAT	200	149	51	14	12	14	27	15	13	17	88	22	19	19	33	21	77	8
P.8. QUINA ACTIVITAT O PROFESSION DESENVOLUPA/AVA EL SEU PARE?																		
Base: Total	200	149	51	14	12	14	27	15	13	17	88	22	19	19	33	21	77	8
Dependents de comerç i similars	3.4	2.3	6.5	-	-	-	-	3.8	4.5	-	6.3	15.2	-	-	-	-	4.4	-
Treballadors qualificats en activitats agrícoles	10.4	10.0	11.4	30.4	4.5	15.4	16.0	3.8	4.5	16.7	6.3	18.4	6.6	5.9	12.2	13.9	8.7	6.9
Treballadors qualificats en activitats ramaderes	.3	-	1.1	-	-	-	-	3.8	-	-	-	2.6	-	-	-	-	-	-
Treballadors qualificats en altres activitats agràries	.9	1.2	-	-	-	-	4.0	-	-	4.2	-	-	-	-	-	-	2.3	-
Pescadors i treballadors qualificats en activitats piscícoles	.3	.4	-	-	-	-	-	3.8	-	-	-	-	-	-	-	-	.8	-
Encarregats d'obra i altres encarregats de la construcció	.9	1.2	-	-	-	3.8	-	3.8	4.5	-	-	-	-	-	-	2.8	.8	6.4
Treballadors d'obres estructurals de la construcció i similars	7.6	9.5	2.3	-	-	19.2	12.0	11.5	4.5	8.3	6.3	5.3	-	-	13.7	8.5	9.3	6.4
Encarregats de la metal·lúrgia i caps de taller mecànic	.3	.4	-	-	4.5	-	-	-	-	-	-	-	-	-	-	-	.7	-
Treballadors de les indústries extractives	.4	.5	-	-	-	-	-	-	-	4.2	-	-	-	-	2.1	-	-	-
Soldadors, planxistes, muntadors d'estructures metàl·liques, ferrers, fabricants d'eines i similars	.3	.4	-	-	-	3.8	-	-	-	-	-	-	-	-	-	-	-	6.4
Mecànics i ajustadors de maquinària i equips elèctrics i electrònics	.9	.4	2.4	-	4.5	3.8	-	-	-	4.2	-	3.2	-	2.8	-	-	.7	-
Mecànics de precisió en metalls, treballadors de les arts gràfiques, ceramistes, fabricants de productes de vidre i artesans de la fusta, el tèxtil i el cuir	2.8	1.6	6.2	4.3	9.1	3.8	-	3.8	-	16.7	-	8.0	3.8	3.8	1.8	-	2.4	-
Treballadors de la indústria de l'alimentació, les begudes i el tabac	1.4	1.9	-	-	-	-	-	-	-	-	3.1	-	-	-	-	-	3.6	-
Treballadors del tractament de la fusta, ebenistes, treballadors de les indústries tèxtils, la confecció, la pell, el cuir, el calçat i similars	1.6	2.2	-	4.3	22.7	-	-	-	-	-	-	-	-	-	1.6	2.5	1.4	13.3
Operadors d'instal·lacions industrials fixes i similars	.4	.5	-	-	-	-	-	-	-	4.2	-	-	-	3.8	-	-	-	-
Operadors de màquines fixes	4.4	5.2	2.1	-	18.2	-	-	3.8	4.5	-	6.3	2.4	-	2.8	-	2.8	9.3	-
Maquinista de locomotora, operador de maquinària agrícola i d'equips pesants mòbils i mariners	.5	-	2.1	-	-	-	4.0	-	-	-	-	-	-	5.6	-	-	-	-

	MOSTRA			NACIONALITAT								TEMPS D'ARRIBADA						
	TOTAL	PANEL	NOVA	PAKIS- TANESA	XINESA	MARRO- QUINA	EQUATO- RIANA	PERUANA	COLOM- BIANA	BOLI- VIANA	RESTA- MÓN	- D'UN ANY	1 FINS 2	2 FINS 3	3 FINS 4	4 FINS 5	5 FINS 10 +	DE 10
TOTAL SENSE PONDERAR	200	150	50	23	22	26	25	26	22	24	32	21	17	19	23	24	81	15
TOTAL PONDERAT	200	149	51	14	12	14	27	15	13	17	88	22	19	19	33	21	77	8
P.8. QUINA ACTIVITAT O PROFESSION DESENVOLUPA/AVA EL SEU PARE?																		
Base: Total	200	149	51	14	12	14	27	15	13	17	88	22	19	19	33	21	77	8
Conductors de vehicles de transport urbà o per carretera	5.2	4.2	8.2	-	-	-	8.0	3.8	-	12.5	6.3	-	18.3	7.6	8.3	-	3.5	-
Treballadors no qualificats del comerç	2.3	.4	7.6	8.7	-	3.8	-	-	-	-	3.1	12.5	2.9	3.2	-	-	.8	-
Empleats domèstics i resta de personal de neteja d'interior d'edificis	.3	.4	-	4.3	-	-	-	-	-	-	-	-	-	-	-	-	.8	-
Conserges d'edificis, netejavidres i vigilants	.5	-	2.1	-	-	-	4.0	-	-	-	-	-	-	5.6	-	-	-	-
Altres treballadors no qualificats en altres serveis	.8	.4	2.1	-	-	-	4.0	-	4.5	-	-	4.8	-	-	-	-	.8	-
Peons agraris i pesquers	.3	-	1.1	-	-	-	-	3.8	-	-	-	-	3.1	-	-	-	-	-
Peons de la construcció	.5	.4	1.1	-	4.5	3.8	-	-	-	-	-	-	-	2.9	-	2.5	-	-
No treballa ni ha treballat	.3	.4	-	-	-	3.8	-	-	-	-	-	-	-	-	-	-	.7	-
No sap	2.2	2.9	-	8.7	-	7.7	-	-	4.5	8.3	-	-	-	3.8	1.6	2.9	2.5	6.4
No contesta	.3	.4	-	4.3	-	-	-	-	-	-	-	-	-	-	-	-	.8	-

	MOSTRA		NACIONALITAT									TEMPS D'ARRIBADA						
	TOTAL	PANEL	NOVA	PAKIS- TANESA	XINESA	MARRO- QUINA	EQUATO- RIANA	PERUANA	COLOM- BIANA	BOLI- VIANA	RESTA- MÓN	- D'UN ANY	1 FINS 2	2 FINS 3	3 FINS 4	4 FINS 5	5 FINS 10 +	DE 10
TOTAL SENSE PONDERAR	200	150	50	23	22	26	25	26	22	24	32	21	17	19	23	24	81	15
TOTAL PONDERAT	200	149	51	14	12	14	27	15	13	17	88	22	19	19	33	21	77	8
P.9. I L'ACTIVITAT DE LA SEVA MARE?																		
Base: Total	200	149	51	14	12	14	27	15	13	17	88	22	19	19	33	21	77	8
Directors d'empreses amb deu assalariats o més	.8	1.1	-	-	-	-	4.0	-	4.5	-	-	-	-	-	-	-	2.2	-
Gerents d'empreses de comerç amb menys de deu assalariats	3.3	4.5	-	-	-	3.8	-	3.8	4.5	12.5	3.1	-	-	3.8	10.4	-	2.5	6.4
Gerents d'empreses de comerç sense assalariats	.6	.4	1.4	-	4.5	-	-	-	-	4.2	-	3.2	-	-	-	-	.7	-
Gerents d'empreses d'hoteleria sense assalariats	.4	-	1.4	-	-	-	-	-	-	4.2	-	3.2	-	-	-	-	-	-
Gerents d'altres empreses sense assalariats	.3	.4	-	-	4.5	-	-	-	-	-	-	-	-	-	-	2.5	-	-
Professionals de les ciències naturals i la sanitat, associats a titulacions de 2n i 3r cicle universitari	3.3	4.4	-	-	9.1	-	-	-	-	-	6.3	-	-	14.6	-	-	5.0	-
Professionals de l'ensenyament associats a titulacions de 2n i 3r cicle universitari	3.6	4.9	-	-	4.5	-	-	3.8	4.5	-	6.3	-	-	-	8.3	16.0	1.4	-
Professionals del dret	.4	.5	-	-	-	-	-	-	-	4.2	-	-	-	-	-	3.4	-	-
Escriptors, artistes i altres professionals, associats a titulacions de 2n i 3r cicle universitari, i similars	1.4	1.9	-	-	-	-	-	-	-	-	3.1	-	-	-	8.3	-	-	-
Professionals de les ciències físiques, químiques, matemàtiques, l'enginyeria i similars, associats a titulacions de 1r cicle universitari	1.4	1.9	-	-	-	-	-	-	-	-	3.1	-	-	-	8.3	-	-	-
Professionals de les ciències naturals i la sanitat, associats a titulacions de 1r cicle universitari, llevat dels òptics, els fisioterapeutes i similars	.3	.4	-	-	-	-	-	3.8	-	-	-	-	-	-	-	2.8	-	-
Professionals de l'ensenyament associats a titulacions de 1r cicle universitari	5.0	6.7	-	4.3	-	-	4.0	-	-	-	9.4	-	-	-	16.5	-	5.8	-
Altres tècnics i professionals de suport	1.4	1.9	-	-	-	-	-	-	-	-	3.1	-	-	-	-	-	3.6	-
Empleats de serveis comptables, financers i serveis de suport a la producció i el transport	2.3	2.6	1.2	-	-	-	-	3.8	9.1	-	3.1	-	3.1	-	-	-	3.6	13.9
Caixers, taquillers i altres empleats similars que tracten directament amb el públic	1.6	2.2	-	-	4.5	-	-	-	-	-	3.1	-	-	-	-	-	4.3	-

	MOSTRA		NACIONALITAT									TEMPS D'ARRIBADA						
	TOTAL	PANEL	NOVA	PAKIS- TANESA	XINESA	MARRO- QUINA	EQUATO- RIANA	PERUANA	COLOM- BIANA	BOLI- VIANA	RESTA- MÓN	- D'UN ANY	1 FINS 2	2 FINS 3	3 FINS 4	4 FINS 5	5 FINS 10 +	DE 10
TOTAL SENSE PONDERAR	200	150	50	23	22	26	25	26	22	24	32	21	17	19	23	24	81	15
TOTAL PONDERAT	200	149	51	14	12	14	27	15	13	17	88	22	19	19	33	21	77	8
P.9. I L'ACTIVITAT DE LA SEVA MARE?																		
Base: Total	200	149	51	14	12	14	27	15	13	17	88	22	19	19	33	21	77	8
Treballadors de serveis de restauració	3.3	1.9	7.4	-	9.1	-	-	-	-	-	6.3	-	-	20.1	8.3	-	-	-
Treballadors de serveis personals	.3	.4	-	-	-	-	-	-	4.5	-	-	-	-	-	-	-	.8	-
Dependents de comerç i similars	.9	.7	1.4	-	-	-	4.0	-	-	4.2	-	-	-	3.8	-	-	1.4	-
Treballadors qualificats en activitats agrícoles	1.0	.9	1.4	-	-	-	-	3.8	-	8.3	-	3.2	-	-	-	3.4	.8	-
Soldadors, planxistes, muntadors d'estructures metàl·liques, ferrers, fabricants d'eines i similars	.3	.4	-	-	-	3.8	-	-	-	-	-	-	-	-	-	-	-	6.4
Mecànics de precisió en metalls, treballadors de les arts gràfiques, ceramistes, fabricants de productes de vidre i artesans de la fusta, el tèxtil i el cuir	1.9	2.2	1.0	-	4.5	3.8	-	-	-	-	3.1	2.4	-	-	-	-	4.3	-
Treballadors del tractament de la fusta, ebenistes, treballadors de les indústries tèxtils, la confecció, la pell, el cuir, el calçat i similars	1.7	2.3	-	-	-	-	-	-	-	4.2	3.1	-	-	-	10.4	-	-	-
Operadors de màquines fixes	.8	1.1	-	-	9.1	-	-	3.8	-	-	-	-	-	-	-	2.8	.7	6.2
Treballadors no qualificats del comerç	.3	.4	-	-	4.5	-	-	-	-	-	-	-	-	-	-	-	.7	-
Empleats domèstics i resta de personal de neteja d'interior d'edificis	6.5	3.0	16.5	-	-	-	16.0	7.7	4.5	8.3	6.3	7.4	35.9	3.8	-	10.1	2.2	-
Mestressa de casa	53.7	50.6	62.9	95.7	45.5	88.5	68.0	69.2	68.2	50.0	34.4	68.0	61.0	54.0	29.6	45.8	59.0	67.1
No contesta	3.3	2.6	5.4	-	-	-	4.0	-	-	-	6.3	12.5	-	-	-	13.2	1.4	-

	MOSTRA			NACIONALITAT								TEMPS D'ARRIBADA						
	TOTAL	PANEL	NOVA	PAKIS- TANESA	XINESA	MARRO- QUINA	EQUATO- RIANA	PERUANA	COLOM- BIANA	BOLI- VIANA	RESTA- MÓN	- D'UN ANY	1 FINS 2	2 FINS 3	3 FINS 4	4 FINS 5	5 FINS 10 +	DE 10
TOTAL SENSE PONDERAR	200	150	50	23	22	26	25	26	22	24	32	21	17	19	23	24	81	15
TOTAL PONDERAT	200	149	51	14	12	14	27	15	13	17	88	22	19	19	33	21	77	8
P.10. NOMBRE DE GERMANS																		
Base: Total	200	149	51	14	12	14	27	15	13	17	88	22	19	19	33	21	77	8
Base:	200	149	51	14	12	14	27	15	13	17	88	22	19	19	33	21	77	8
Mitjana:	5.13	4.97	5.61	5.04	2.86	6.77	6.64	4.31	4.27	5.42	4.94	4.09	8.32	4.85	3.85	5.81	5.04	5.55
Desv.Típica:	4.13	2.72	6.70	1.90	1.58	2.72	2.81	2.07	2.80	2.27	5.41	2.46	9.99	2.73	2.17	2.63	2.75	2.98
No té germans	6.3	4.4	11.8	-	27.3	-	-	3.8	4.5	-	9.4	9.8	17.6	2.8	8.3	2.5	4.3	-
2	14.1	11.0	23.2	8.7	18.2	-	4.0	15.4	27.3	8.3	18.8	30.9	9.3	17.3	11.8	2.5	14.7	7.0
3	17.8	20.4	10.1	8.7	18.2	19.2	8.0	19.2	22.7	12.5	21.9	11.2	2.9	25.8	40.2	9.1	13.8	19.9
4	14.6	18.3	4.0	30.4	22.7	7.7	8.0	23.1	13.6	16.7	12.5	-	6.9	10.7	13.6	26.4	17.6	27.0
5	13.9	13.0	16.6	13.0	4.5	7.7	24.0	19.2	9.1	16.7	12.5	20.5	20.8	3.8	12.0	21.9	11.5	13.3
6	9.4	7.9	13.9	17.4	9.1	7.7	4.0	-	4.5	25.0	9.4	9.2	14.5	15.9	3.8	2.9	11.8	-
7	8.6	8.5	9.0	13.0	-	23.1	24.0	11.5	4.5	4.2	3.1	12.5	6.8	6.0	-	7.9	12.1	13.5
8	2.3	2.2	2.6	4.3	-	3.8	8.0	3.8	-	4.2	-	-	3.8	3.2	-	5.1	2.9	-
9	2.2	2.6	1.1	-	-	11.5	-	-	-	-	3.1	-	2.9	-	8.3	2.6	.7	-
10	6.4	7.7	2.5	4.3	-	3.8	8.0	3.8	9.1	12.5	6.3	5.9	-	14.6	2.1	16.6	5.8	-
Més de 10	4.4	4.0	5.4	-	-	15.4	12.0	-	4.5	-	3.1	-	14.5	-	-	2.6	4.9	19.3
P.11. VOSTÈ QUINA POSICIÓ OCUPA ENTRE ELS SEUS GERMANS?																		
Base: Total	200	149	51	14	12	14	27	15	13	17	88	22	19	19	33	21	77	8
Primer/a	30.2	28.6	34.8	52.2	40.9	34.6	24.0	26.9	40.9	16.7	28.1	39.5	19.4	43.1	24.9	18.3	29.2	60.4
Segon/a	21.8	21.9	21.4	13.0	13.6	7.7	12.0	34.6	22.7	16.7	28.1	23.2	28.0	2.8	42.2	23.6	16.9	7.0
Tercer/a	13.9	13.6	14.6	4.3	-	15.4	28.0	11.5	9.1	20.8	12.5	3.2	29.0	10.4	10.4	14.5	15.5	13.3
Quart/a	11.7	14.1	4.6	8.7	13.6	11.5	4.0	11.5	-	29.2	12.5	-	5.9	31.8	2.1	22.2	12.6	12.9
Cinquè/na	5.7	6.4	3.7	13.0	4.5	7.7	8.0	7.7	9.1	4.2	3.1	8.6	-	-	9.9	7.9	5.2	6.4
Sisè/na	4.5	4.8	3.6	8.7	-	11.5	8.0	-	4.5	4.2	3.1	3.2	-	6.0	-	-	9.3	-
Altres	5.7	5.7	5.4	-	-	7.7	16.0	3.8	9.1	8.3	3.1	12.5	-	3.1	2.1	11.1	6.4	-
No contesta	.3	.4	-	-	-	3.8	-	-	-	-	-	-	-	-	-	-	.7	-
No té germans	6.3	4.4	11.8	-	27.3	-	-	3.8	4.5	-	9.4	9.8	17.6	2.8	8.3	2.5	4.3	-

	MOSTRA			NACIONALITAT								TEMPS D'ARRIBADA						
	TOTAL	PANEL	NOVA	PAKIS- TANESA	XINESA	MARRO- QUINA	EQUATO- RIANA	PERUANA	COLOM- BIANA	BOLI- VIANA	RESTA- MÓN	- D'UN ANY	1 FINS 2	2 FINS 3	3 FINS 4	4 FINS 5	5 FINS 10 +	DE 10
TOTAL SENSE PONDERAR	200	150	50	23	22	26	25	26	22	24	32	21	17	19	23	24	81	15
TOTAL PONDERAT	200	149	51	14	12	14	27	15	13	17	88	22	19	19	33	21	77	8
P.12. EM PODRIA DIR EL SEXE, L'EDAT I EL NIVELL D'ESTUDIS DELS SEUS GERMANS VIUS?																		
P.12-1. GERMÀ/ANA 1																		
P.12-1.A. SEXE																		
Base: Germà/ana 1	187	142	45	14	8	14	27	15	12	17	80	20	16	18	31	20	74	8
Home	55.8	56.9	52.5	73.9	37.5	53.8	32.0	56.0	52.4	45.8	65.5	53.9	48.0	54.7	63.4	53.2	56.0	54.2
Dona	44.2	43.1	47.5	26.1	62.5	46.2	68.0	44.0	47.6	54.2	34.5	46.1	52.0	45.3	36.6	46.8	44.0	45.8
P.12-1.B. EDAT																		
Base: Germà/ana 1	187	142	45	14	8	14	27	15	12	17	80	20	16	18	31	20	74	8
Base:	187	142	45	14	8	14	27	15	12	17	80	20	16	18	31	20	74	8
Mitjana:	36.19	37.73	31.35	31.52	40.94	36.27	42.96	41.00	36.76	34.67	33.59	31.36	33.75	30.93	31.54	41.89	39.06	41.59
Desv.Típica:	12.04	11.30	12.97	13.44	14.77	13.33	11.78	13.17	11.48	7.81	10.46	11.54	14.61	11.07	7.84	11.12	11.63	12.18
Menys de 20 anys	7.7	3.9	19.7	17.4	18.7	11.5	-	4.0	-	-	10.3	19.8	7.3	20.7	10.8	-	2.3	7.1
De 20 a 29 anys	22.1	18.8	32.3	30.4	-	26.9	20.0	20.0	28.6	29.2	20.7	18.4	54.9	31.5	18.9	11.1	19.2	12.9
De 30 a 39 anys	32.9	34.6	27.6	21.7	18.7	15.4	20.0	16.0	33.3	41.7	44.8	44.4	11.9	23.8	51.2	33.4	32.6	-
De 40 a 49 anys	20.6	25.4	5.7	17.4	31.2	23.1	32.0	32.0	14.3	25.0	13.8	3.6	4.6	21.1	17.3	34.1	23.2	46.7
De 50 a 59 anys	13.4	13.4	13.4	8.7	25.0	19.2	16.0	20.0	23.8	4.2	10.3	13.8	17.6	3.0	-	18.7	16.9	33.4
60 i més anys	3.2	3.8	1.3	4.3	6.3	3.8	12.0	8.0	-	-	-	-	3.7	-	1.8	2.9	5.9	-
P.12-1.C. ESTUDIS																		
Base: Germà/ana 1	187	142	45	14	8	14	27	15	12	17	80	20	16	18	31	20	74	8
No té estudis	2.2	2.0	2.8	4.3	-	19.2	-	-	-	4.2	-	3.6	3.5	-	-	-	2.3	12.9
Bàsics	24.0	22.7	28.3	60.9	18.7	50.0	48.0	8.0	28.6	12.5	10.3	28.1	7.3	58.6	9.8	18.9	24.0	33.4
Mitjans (esp.)	39.2	39.3	39.0	21.7	56.3	30.8	32.0	52.0	28.6	50.0	41.4	37.0	47.3	19.3	59.0	36.1	38.1	19.1
Universitaris(esp.)	34.0	35.7	28.6	8.7	18.7	-	20.0	40.0	42.9	33.3	48.3	31.3	38.1	22.0	31.3	45.0	34.9	34.6
No sap	.6	.4	1.3	4.3	6.3	-	-	-	-	-	-	-	3.8	-	-	-	.7	-

	MOSTRA		NACIONALITAT									TEMPS D'ARRIBADA						
	TOTAL	PANEL	NOVA	PAKIS- TANESA	XINESA	MARRO- QUINA	EQUATO- RIANA	PERUANA	COLOM- BIANA	BOLI- VIANA	RESTA- MÓN	- D'UN ANY	1 FINS 2	2 FINS 3	3 FINS 4	4 FINS 5	5 FINS 10 +	DE 10
TOTAL SENSE PONDERAR	200	150	50	23	22	26	25	26	22	24	32	21	17	19	23	24	81	15
TOTAL PONDERAT	200	149	51	14	12	14	27	15	13	17	88	22	19	19	33	21	77	8
P.12-2. GERMÀ/ANA 2																		
P.12-2.A. SEXE																		
Base: Germà/ana 2	159	126	33	13	6	14	26	12	9	16	64	13	14	15	27	20	62	8
Home	45.8	45.9	45.3	52.4	41.7	53.8	25.0	61.9	26.7	40.9	52.2	69.1	18.8	67.5	67.1	63.6	29.0	28.2
Dona	54.2	54.1	54.7	47.6	58.3	46.2	75.0	38.1	73.3	59.1	47.8	30.9	81.2	32.5	32.9	36.4	71.0	71.8
P.12-2.B. EDAT																		
Base: Germà/ana 2	159	126	33	13	6	14	26	12	9	16	64	13	14	15	27	20	62	8
Base:	159	126	33	13	6	14	26	12	9	16	64	13	14	15	27	20	62	8
Mitjana:	33.57	34.62	29.64	28.95	39.25	32.85	40.04	39.00	34.13	32.41	30.65	28.84	30.14	30.58	28.75	36.81	36.61	37.46
Desv.Típica:	12.35	11.33	14.97	13.19	14.40	13.41	12.04	13.26	12.27	7.92	10.91	15.02	16.48	8.87	7.55	10.92	12.19	11.56
Menys de 20 anys	10.3	5.9	26.7	28.6	8.3	19.2	4.2	14.3	13.3	-	8.7	33.6	32.4	-	8.5	3.0	6.4	7.6
De 20 a 29 anys	30.9	29.8	35.1	28.6	16.7	26.9	12.5	9.5	40.0	50.0	39.1	25.4	34.5	51.2	38.6	30.9	25.1	13.8
De 30 a 39 anys	25.1	28.4	12.7	23.8	8.3	15.4	20.8	14.3	-	31.8	34.8	19.9	3.9	19.5	46.2	15.3	26.8	21.4
De 40 a 49 anys	21.9	26.2	5.5	14.3	50.0	23.1	41.7	42.9	33.3	13.6	8.7	-	5.2	25.6	4.7	45.2	25.6	50.2
De 50 a 59 anys	9.1	6.7	18.2	-	8.3	15.4	12.5	9.5	13.3	4.5	8.7	21.1	19.9	3.6	2.0	2.6	10.9	6.9
60 i més anys	2.8	3.1	1.8	4.8	8.3	-	8.3	9.5	-	-	-	-	4.2	-	-	2.9	5.2	-
P.12-2.C. ESTUDIS																		
Base: Germà/ana 2	159	126	33	13	6	14	26	12	9	16	64	13	14	15	27	20	62	8
No té estudis	2.8	2.7	3.3	9.5	8.3	19.2	-	-	-	-	-	-	3.9	3.6	-	2.7	1.8	21.4
Bàsics	24.7	21.5	36.9	61.9	25.0	38.5	29.2	23.8	33.3	18.2	13.0	42.7	32.4	41.3	15.6	11.9	22.7	28.4
Mitjans (esp.)	46.2	48.6	37.2	19.0	50.0	38.5	50.0	57.1	26.7	45.5	52.2	46.4	25.0	45.6	71.4	39.8	44.6	27.9
Universitaris(esp.)	26.3	27.3	22.6	9.5	16.7	3.8	20.8	19.0	40.0	36.4	34.8	10.9	38.7	9.5	13.0	45.6	30.9	22.3

	MOSTRA			NACIONALITAT								TEMPS D'ARRIBADA						
	TOTAL	PANEL	NOVA	PAKIS- TANESA	XINESA	MARRO- QUINA	EQUATO- RIANA	PERUANA	COLOM- BIANA	BOLI- VIANA	RESTA- MÓN	- D'UN ANY	1 FINS 2	2 FINS 3	3 FINS 4	4 FINS 5	5 FINS 10 +	DE 10
TOTAL SENSE PONDERAR	200	150	50	23	22	26	25	26	22	24	32	21	17	19	23	24	81	15
TOTAL PONDERAT	200	149	51	14	12	14	27	15	13	17	88	22	19	19	33	21	77	8
P.12-3. GERMÀ/ANA 3																		
P.12-3.A. SEXE																		
Base: Germà/ana 3	124	95	28	11	4	11	23	9	6	14	44	11	13	10	13	18	52	6
Home	55.6	59.2	43.5	73.7	37.5	28.6	45.5	68.8	50.0	36.8	68.8	37.1	43.5	64.0	64.4	66.4	56.0	45.9
Dona	44.4	40.8	56.5	26.3	62.5	71.4	54.5	31.3	50.0	63.2	31.3	62.9	56.5	36.0	35.6	33.6	44.0	54.1
P.12-3.B. EDAT																		
Base: Germà/ana 3	124	95	28	11	4	11	23	9	6	14	44	11	13	10	13	18	52	6
Base:	124	95	28	11	4	11	23	9	6	14	44	11	13	10	13	18	52	6
Mitjana:	32.07	33.39	27.59	27.95	43.75	31.90	35.50	41.75	35.50	27.95	29.00	25.64	27.97	29.04	26.81	35.69	34.66	36.06
Desv.Típica:	12.62	10.97	16.28	12.18	6.42	12.79	11.91	9.07	12.67	9.56	12.60	16.80	17.01	8.59	7.24	10.43	11.80	7.81
Menys de 20 anys	12.0	6.7	30.2	21.1	-	19.0	9.1	-	20.0	10.5	12.5	35.9	29.6	14.0	8.6	-	8.7	-
De 20 a 29 anys	36.4	35.4	39.7	42.1	-	33.3	22.7	6.3	20.0	52.6	50.0	38.1	40.0	30.2	72.1	33.9	29.1	27.1
De 30 a 39 anys	20.7	26.8	-	15.8	25.0	14.3	27.3	37.5	-	21.1	18.8	-	-	39.6	15.2	21.7	25.6	36.7
De 40 a 49 anys	20.6	24.2	8.5	15.8	50.0	23.8	31.8	37.5	50.0	15.8	6.3	-	5.4	16.3	-	38.2	26.9	36.2
De 50 a 59 anys	9.8	7.0	19.6	5.3	25.0	9.5	9.1	12.5	10.0	-	12.5	25.9	20.7	-	4.1	6.2	9.6	-
60 i més anys	.5	-	2.1	-	-	-	-	6.3	-	-	-	-	4.4	-	-	-	-	-
P.12-3.C. ESTUDIS																		
Base: Germà/ana 3	124	95	28	11	4	11	23	9	6	14	44	11	13	10	13	18	52	6
No té estudis	2.3	2.4	1.9	10.5	-	14.3	-	-	-	-	-	-	4.1	-	8.6	-	2.2	-
Bàsics	30.1	25.5	45.4	52.6	25.0	57.1	31.8	-	70.0	47.4	12.5	50.6	29.6	53.4	24.8	14.8	26.1	45.6
Mitjans (esp.)	39.9	43.4	27.9	26.3	50.0	23.8	45.5	68.8	-	36.8	43.8	23.5	40.2	32.6	25.1	39.4	50.1	26.7
Universitaris(esp.)	27.3	28.1	24.7	10.5	12.5	4.8	22.7	31.3	30.0	15.8	43.8	25.9	26.0	14.0	41.5	45.7	20.5	27.7
No sap	.4	.6	-	-	12.5	-	-	-	-	-	-	-	-	-	-	-	1.0	-



	MOSTRA			NACIONALITAT								TEMPS D'ARRIBADA						
	TOTAL	PANEL	NOVA	PAKIS- TANESA	XINESA	MARRO- QUINA	EQUATO- RIANA	PERUANA	COLOM- BIANA	BOLI- VIANA	RESTA- MÓN	- D'UN ANY	1 FINS 2	2 FINS 3	3 FINS 4	4 FINS 5	5 FINS 10 +	DE 10
TOTAL SENSE PONDERAR	200	150	50	23	22	26	25	26	22	24	32	21	17	19	23	24	81	15
TOTAL PONDERAT	200	149	51	14	12	14	27	15	13	17	88	22	19	19	33	21	77	8
P.12-4. GERMÀ/ANA 4																		
P.12-4.A. SEXE																		
Base: Germà/ana 4	92	67	25	7	2	10	21	5	4	9	33	10	12	8	9	12	38	3
Home	46.3	41.5	59.0	25.0	66.7	47.4	45.0	77.8	42.9	61.5	41.7	66.1	61.2	31.6	47.9	37.4	43.1	32.8
Dona	53.7	58.5	41.0	75.0	33.3	52.6	55.0	22.2	57.1	38.5	58.3	33.9	38.8	68.4	52.1	62.6	56.9	67.2
P.12-4.B. EDAT																		
Base: Germà/ana 4	92	67	25	7	2	10	21	5	4	9	33	10	12	8	9	12	38	3
Base:	92	67	25	7	2	10	21	5	4	9	33	10	12	8	9	12	38	3
Mitjana:	30.65	32.42	26.00	29.67	39.00	31.63	34.00	40.22	34.86	27.54	26.83	23.22	27.15	27.55	25.52	34.07	34.32	30.97
Desv.Típica:	12.50	9.80	16.88	11.70	1.41	11.65	10.23	7.24	15.02	8.94	13.84	17.84	17.15	7.86	7.52	7.92	10.29	9.00
Menys de 20 anys	17.3	6.9	44.8	16.7	-	15.8	10.0	-	14.3	23.1	25.0	45.8	50.8	9.5	14.4	8.5	4.5	16.4
De 20 a 29 anys	33.8	39.4	19.0	50.0	-	31.6	20.0	-	14.3	30.8	50.0	19.2	15.5	60.4	71.2	13.6	36.0	34.4
De 30 a 39 anys	20.7	24.7	10.1	8.3	66.7	21.1	35.0	55.6	14.3	46.2	-	7.2	5.9	22.8	8.2	42.6	23.1	32.8
De 40 a 49 anys	22.1	25.6	13.0	16.7	33.3	31.6	30.0	33.3	42.9	-	16.7	27.8	-	7.3	6.2	35.3	30.4	16.4
De 50 a 59 anys	6.1	3.4	13.2	8.3	-	-	5.0	11.1	14.3	-	8.3	-	27.8	-	-	-	5.9	-
P.12-4.C. ESTUDIS																		
Base: Germà/ana 4	92	67	25	7	2	10	21	5	4	9	33	10	12	8	9	12	38	3
No té estudis	6.1	4.2	10.9	8.3	-	15.8	-	-	14.3	-	8.3	27.8	-	-	6.2	4.4	4.5	-
Bàsics	36.2	33.1	44.1	58.3	33.3	52.6	45.0	11.1	42.9	61.5	16.7	37.1	38.4	75.4	22.6	18.9	33.5	67.2
Mitjans (esp.)	40.4	43.6	32.0	33.3	-	15.8	30.0	66.7	28.6	30.8	58.3	35.0	38.7	-	71.2	58.8	39.4	16.4
Universitaris (esp.)	15.6	16.6	13.0	-	-	10.5	25.0	22.2	14.3	7.7	16.7	-	22.9	24.6	-	17.9	18.4	16.4
No sap	1.7	2.4	-	-	66.7	5.3	-	-	-	-	-	-	-	-	-	-	4.2	-

	MOSTRA			NACIONALITAT								TEMPS D'ARRIBADA						
	TOTAL	PANEL	NOVA	PAKIS- TANESA	XINESA	MARRO- QUINA	EQUATO- RIANA	PERUANA	COLOM- BIANA	BOLI- VIANA	RESTA- MÓN	- D'UN ANY	1 FINS 2	2 FINS 3	3 FINS 4	4 FINS 5	5 FINS 10 +	DE 10
TOTAL SENSE PONDERAR	200	150	50	23	22	26	25	26	22	24	32	21	17	19	23	24	81	15
TOTAL PONDERAT	200	149	51	14	12	14	27	15	13	17	88	22	19	19	33	21	77	8
P.12-5. GERMÀ/ANA 5																		
P.12-5.A. SEXE																		
Base: Germà/ana 5	65	48	17	5	1	9	14	3	3	7	22	5	8	8	5	8	28	3
Home	47.0	43.7	56.4	33.3	100.0	29.4	69.2	80.0	80.0	70.0	25.0	88.9	22.8	56.0	-	30.0	54.8	60.8
Dona	53.0	56.3	43.6	66.7	-	70.6	30.8	20.0	20.0	30.0	75.0	11.1	77.2	44.0	100.0	70.0	45.2	39.2
P.12-5.B. EDAT																		
Base: Germà/ana 5	65	48	17	5	1	9	14	3	3	7	22	5	8	8	5	8	28	3
Base:	65	48	17	5	1	9	14	3	3	7	22	5	8	8	5	8	28	3
Mitjana:	29.44	29.58	29.05	29.22	37.00	26.94	33.92	38.20	38.00	24.70	26.63	33.54	27.29	24.64	20.29	31.72	31.87	25.23
Desv.Típica:	12.50	10.19	17.45	10.29	1.00	10.79	9.46	8.86	10.53	8.71	14.97	12.87	21.45	7.49	5.83	6.15	11.22	5.96
Menys de 20 anys	17.9	14.3	28.3	11.1	-	29.4	-	-	20.0	30.0	25.0	11.0	43.0	9.5	26.6	6.9	15.7	19.6
De 20 a 29 anys	33.4	37.6	21.5	44.4	-	29.4	38.5	-	-	40.0	37.5	37.7	6.8	60.4	73.4	28.0	25.1	60.8
De 30 a 39 anys	25.6	30.8	10.9	33.3	100.0	23.5	30.8	80.0	-	30.0	12.5	-	8.9	22.8	-	51.5	33.6	19.6
De 40 a 49 anys	21.3	16.1	35.9	-	-	17.6	30.8	-	80.0	-	25.0	51.3	34.2	7.3	-	13.5	23.5	-
De 50 a 59 anys	1.8	1.3	3.5	11.1	-	-	-	20.0	-	-	-	-	7.2	-	-	-	2.1	-
P.12-5.C. ESTUDIS																		
Base: Germà/ana 5	65	48	17	5	1	9	14	3	3	7	22	5	8	8	5	8	28	3
No té estudis	8.0	5.0	16.3	11.1	-	11.8	-	-	-	10.0	12.5	-	34.2	-	15.1	6.9	4.0	-
Bàsics	33.0	34.6	28.6	44.4	100.0	64.7	23.1	-	60.0	20.0	25.0	22.1	15.6	68.5	11.5	13.5	33.1	100.0
Mitjans (esp.)	36.6	38.8	30.3	33.3	-	17.6	53.8	60.0	20.0	30.0	37.5	64.6	7.2	14.2	58.3	44.5	43.3	-
Universitaris (esp.)	21.5	20.4	24.8	11.1	-	-	23.1	40.0	20.0	40.0	25.0	13.3	43.0	17.3	15.1	35.0	17.5	-
No sap	.8	1.1	-	-	-	5.9	-	-	-	-	-	-	-	-	-	-	1.9	-

	MOSTRA		NACIONALITAT									TEMPS D'ARRIBADA						
	TOTAL	PANEL	NOVA	PAKIS- TANESA	XINESA	MARRO- QUINA	EQUATO- RIANA	PERUANA	COLOM- BIANA	BOLI- VIANA	RESTA- MÓN	- D'UN ANY	1 FINS 2	2 FINS 3	3 FINS 4	4 FINS 5	5 FINS 10 +	DE 10
TOTAL SENSE PONDERAR	200	150	50	23	22	26	25	26	22	24	32	21	17	19	23	24	81	15
TOTAL PONDERAT	200	149	51	14	12	14	27	15	13	17	88	22	19	19	33	21	77	8
P.12-6. GERMÀ/ANA 6																		
P.12-6.A. SEXE																		
Base: Germà/ana 6	45	34	11	3	0	8	12	2	2	4	14	4	5	4	3	7	18	3
Home	36.1	43.3	12.5	40.0	-	40.0	54.5	25.0	25.0	40.0	20.0	-	13.5	13.4	79.4	34.7	48.1	39.2
Dona	63.9	56.7	87.5	60.0	-	60.0	45.5	75.0	75.0	60.0	80.0	100.0	86.5	86.6	20.6	65.3	51.9	60.8
P.12-6.B. EDAT																		
Base: Germà/ana 6	45	34	11	3	0	8	12	2	2	4	14	4	5	4	3	7	18	3
Base:	45	34	11	3	0	8	12	2	2	4	14	4	5	4	3	7	18	3
Mitjana:	30.53	28.55	36.98	26.20	.00	25.60	31.82	35.00	34.75	24.40	33.40	35.53	39.09	24.18	22.21	29.90	31.41	23.20
Desv.Típica:	10.53	9.05	12.27	6.21	.00	9.50	9.71	8.57	10.89	7.61	11.27	12.34	12.91	5.88	.40	5.27	10.44	5.33
Menys de 20 anys	14.3	12.8	19.2	20.0	-	33.3	9.1	-	25.0	40.0	-	32.1	13.5	-	-	8.2	18.2	19.6
De 20 a 29 anys	34.7	41.9	10.9	40.0	-	33.3	36.4	50.0	-	20.0	40.0	-	10.3	87.8	100.0	24.0	20.8	80.4
De 30 a 39 anys	25.2	29.3	12.0	40.0	-	26.7	27.3	25.0	-	40.0	20.0	-	13.5	12.2	-	67.8	30.6	-
De 40 a 49 anys	25.8	16.0	57.9	-	-	6.7	27.3	25.0	75.0	-	40.0	67.9	62.8	-	-	-	30.4	-
P.12-6.C. ESTUDIS																		
Base: Germà/ana 6	45	34	11	3	0	8	12	2	2	4	14	4	5	4	3	7	18	3
No té estudis	3.8	3.3	5.2	20.0	-	13.3	-	-	-	-	-	-	10.3	-	-	-	6.3	-
Bàsics	26.6	27.6	23.3	80.0	-	53.3	18.2	-	100.0	20.0	-	14.5	13.5	25.5	-	8.2	37.1	80.4
Mitjans (esp.)	49.3	50.5	45.3	-	-	26.7	72.7	75.0	-	40.0	60.0	85.5	24.4	74.5	79.4	39.9	44.4	19.6
Universitaris(esp.)	19.1	17.0	26.2	-	-	-	9.1	25.0	-	40.0	40.0	-	51.9	-	20.6	51.9	9.1	-
No sap	1.2	1.6	-	-	-	6.7	-	-	-	-	-	-	-	-	-	-	3.0	-

	MOSTRA			NACIONALITAT								TEMPS D'ARRIBADA						
	TOTAL	PANEL	NOVA	PAKIS- TANESA	XINESA	MARRO- QUINA	EQUATO- RIANA	PERUANA	COLOM- BIANA	BOLI- VIANA	RESTA- MÓN	- D'UN ANY	1 FINS 2	2 FINS 3	3 FINS 4	4 FINS 5	5 FINS 10 +	DE 10
TOTAL SENSE PONDERAR	200	150	50	23	22	26	25	26	22	24	32	21	17	19	23	24	81	15
TOTAL PONDERAT	200	149	51	14	12	14	27	15	13	17	88	22	19	19	33	21	77	8
P.13. QUAN VOSTÈ ESTAVA AL SEU PAÍS D'ORIGEN, QUANTES PERSONES VIVIEN A LA SEVA LLAR?																		
Base: Total	200	149	51	14	12	14	27	15	13	17	88	22	19	19	33	21	77	8
Base:	200	149	51	14	12	14	27	15	13	17	88	22	19	19	33	21	77	8
Mitjana:	4.85	4.86	4.85	7.26	3.73	8.04	5.84	4.58	4.45	5.92	3.72	4.77	5.04	4.11	4.46	3.89	5.19	7.24
Desv.Típica:	2.94	3.13	2.33	3.18	1.45	4.73	3.27	1.15	2.52	3.28	1.77	2.68	2.20	2.12	2.55	2.45	2.87	6.21
Vivia sol	4.4	6.0	-	-	-	-	-	-	4.5	-	9.4	-	-	14.6	-	16.0	3.6	-
2	9.7	8.9	12.2	-	-	3.8	4.0	-	4.5	4.2	18.8	15.7	14.5	-	16.5	13.2	5.7	7.0
3	21.4	21.4	21.7	4.3	68.2	-	16.0	19.2	27.3	25.0	21.9	25.8	14.5	24.6	30.7	23.3	16.0	27.1
4	20.1	19.3	22.5	8.7	18.2	7.7	16.0	34.6	31.8	16.7	21.9	23.5	15.9	31.9	15.3	11.3	22.6	13.3
5	12.4	12.6	11.6	21.7	4.5	15.4	20.0	19.2	18.2	16.7	6.3	3.2	17.6	9.8	13.3	20.4	12.3	6.4
6	13.1	16.5	3.4	13.0	-	23.1	20.0	23.1	4.5	4.2	12.5	2.6	6.2	3.2	8.3	5.4	25.2	6.9
7	7.8	4.2	18.3	21.7	-	11.5	8.0	3.8	-	-	9.4	17.3	20.8	8.5	8.3	-	3.1	12.9
8	2.6	2.2	4.0	8.7	9.1	3.8	4.0	-	-	8.3	-	5.9	-	3.8	1.6	7.9	1.4	-
9	2.2	1.9	2.8	-	-	7.7	4.0	-	-	12.5	-	-	7.5	-	-	-	2.8	-
10	1.8	2.0	1.1	4.3	-	11.5	-	-	4.5	4.2	-	-	2.9	3.8	-	-	2.2	7.1
Més de 10	4.4	5.0	2.5	17.4	-	15.4	8.0	-	4.5	8.3	-	5.9	-	-	3.9	2.6	5.1	19.3
P.14. I QUIN TIPUS DE RELACIÓ DE PARENTIU TÉ/TENIA AMB AQUESTES PERSONES?																		
Base: No vivia sol	191	140	51	14	12	14	27	15	12	17	80	22	19	16	33	18	74	8
Parella	23.1	26.6	13.5	26.1	50.0	7.7	52.0	23.1	23.8	29.2	10.3	5.6	21.4	9.9	25.8	38.8	27.7	13.1
Fills	24.7	27.2	17.6	13.0	45.5	7.7	48.0	34.6	33.3	33.3	13.8	2.7	35.9	17.9	17.6	63.8	24.2	20.1
Pares	65.3	63.8	69.1	95.7	59.1	88.5	40.0	61.5	71.4	62.5	65.5	79.0	49.6	81.4	55.9	36.1	71.1	79.9
Avis	8.5	5.7	16.3	17.4	13.6	7.7	-	7.7	14.3	-	10.3	2.6	35.2	6.5	1.8	-	9.2	6.4
Germans	60.6	58.3	66.9	91.3	13.6	92.3	44.0	69.2	47.6	62.5	62.1	81.1	49.6	76.8	65.9	39.2	56.0	65.9
Altres familiars	9.7	12.0	3.4	13.0	-	7.7	32.0	11.5	9.5	8.3	3.4	5.3	3.1	4.4	10.4	15.4	11.7	13.5
Altres persones sense parentiu	3.2	4.4	-	4.3	-	-	-	-	-	-	6.9	-	-	-	-	-	8.3	-
P.15. I VOSTÈ DIRIA QUE EL MUNICIPI ON VIVIA ES TROBA EN UN ÀMBIT URBÀ O RURAL?																		
Base: Total	200	149	51	14	12	14	27	15	13	17	88	22	19	19	33	21	77	8
Àmbit urbà	81.3	82.0	79.5	65.2	86.4	80.8	84.0	88.5	95.5	70.8	81.3	81.6	69.1	90.2	73.8	89.2	81.9	93.6
Àmbit rural	18.7	18.0	20.5	34.8	13.6	19.2	16.0	11.5	4.5	29.2	18.8	18.4	30.9	9.8	26.2	10.8	18.1	6.4
P.16. LA RESIDÈNCIA ON VIVIA QUIN TIPUS D'HABITATGE ÉS?																		
Base: Total	200	149	51	14	12	14	27	15	13	17	88	22	19	19	33	21	77	8
Casa adossada	15.3	5.6	43.2	4.3	9.1	7.7	16.0	11.5	22.7	29.2	15.6	40.6	47.8	21.5	3.5	-	9.3	-
Casa aïllada	58.5	65.5	38.2	73.9	18.2	65.4	64.0	76.9	59.1	54.2	56.3	46.6	28.3	63.5	46.4	61.9	68.7	93.0
Pis	22.2	23.5	18.5	21.7	72.7	19.2	12.0	7.7	18.2	8.3	25.0	12.8	23.8	15.0	37.9	32.0	18.5	7.0
Construcció rudimentària (cabana / barraca)	4.0	5.4	-	-	-	7.7	8.0	3.8	-	8.3	3.1	-	-	-	12.2	6.0	3.5	-

	MOSTRA			NACIONALITAT								TEMPS D'ARRIBADA						
	TOTAL	PANEL	NOVA	PAKIS- TANESA	XINESA	MARRO- QUINA	EQUATO- RIANA	PERUANA	COLOM- BIANA	BOLI- VIANA	RESTA- MÓN	- D'UN ANY	1 FINS 2	2 FINS 3	3 FINS 4	4 FINS 5	5 FINS 10 +	DE 10
TOTAL SENSE PONDERAR	200	150	50	23	22	26	25	26	22	24	32	21	17	19	23	24	81	15
TOTAL PONDERAT	200	149	51	14	12	14	27	15	13	17	88	22	19	19	33	21	77	8
P.17. I QUANTS METRES QUADRATS TENIA?																		
Base: Total	182	146	36	14	12	14	27	13	12	14	77	12	15	18	32	21	75	8
Base:	182	146	36	14	12	14	27	13	12	14	77	12	15	18	32	21	75	8
Mitjana:	101.54	102.94	95.91	103.91	82.73	102.80	104.40	117.27	98.57	107.89	99.46	95.83	95.50	89.70	104.46	82.42	109.97	107.32
Desv.Típica:	33.41	33.16	33.81	29.15	31.07	29.33	27.43	23.78	29.32	33.02	37.19	34.64	37.89	40.51	34.90	37.55	23.74	32.73
Base: Total	200	149	51	14	12	14	27	15	13	17	88	22	19	19	33	21	77	8
20 o menys	1.4	1.9	-	-	-	-	-	-	-	-	3.1	-	-	14.6	-	-	-	-
Entre 21 i 40	4.7	4.4	5.4	-	9.1	-	-	-	-	-	9.4	-	14.5	-	8.3	15.7	.7	-
Entre 41 i 60	8.1	8.0	8.3	13.0	9.1	15.4	12.0	3.8	13.6	16.7	3.1	11.9	2.9	9.4	8.3	21.7	3.6	14.0
Entre 61 i 80	11.4	8.1	20.9	8.7	40.9	7.7	4.0	7.7	13.6	4.2	12.5	25.8	20.8	8.7	9.8	15.9	4.2	19.1
Entre 81 i 100	14.1	15.6	9.8	21.7	13.6	11.5	28.0	3.8	22.7	-	12.5	2.4	9.2	14.4	1.6	5.7	28.0	-
Entre 100 i 120	11.5	11.8	10.8	8.7	4.5	23.1	12.0	7.7	9.1	8.3	12.5	-	14.5	17.6	15.6	13.6	11.5	-
Més de 120	43.9	48.0	31.9	47.8	22.7	38.5	44.0	61.5	36.4	50.0	43.8	38.9	31.3	31.5	52.5	27.4	49.7	66.9
No sap	4.9	2.1	13.0	-	-	3.8	-	15.4	4.5	20.8	3.1	21.0	6.8	3.8	3.9	-	2.4	-
P.18. QUANTES HABITACIONS TENIA?																		
Base: Total	200	149	51	14	12	14	27	15	13	17	88	22	19	19	33	21	77	8
Base:	200	149	51	14	12	14	27	15	13	17	88	22	19	19	33	21	77	8
Mitjana:	7.95	8.29	6.93	10.65	5.64	8.77	8.80	8.00	7.91	7.92	7.44	6.41	7.32	7.05	8.62	6.63	8.57	10.22
Desv.Típica:	4.66	5.26	1.69	8.79	1.99	7.59	6.60	2.59	2.86	3.21	2.70	1.27	2.00	3.04	6.16	3.14	4.57	9.50
1	1.4	1.9	-	-	-	-	-	-	-	-	3.1	-	-	14.6	-	-	-	-
2	.3	.4	-	-	-	-	-	3.8	-	-	-	-	-	-	1.7	-	-	-
3	3.6	4.2	2.1	-	9.1	-	-	-	-	4.2	6.3	4.8	-	-	8.3	3.4	3.6	-
4	5.3	5.6	4.4	8.7	22.7	7.7	4.0	3.8	4.5	4.2	3.1	2.7	5.9	2.8	1.6	26.4	1.6	12.6
5	12.3	12.7	11.0	13.0	27.3	19.2	16.0	7.7	18.2	20.8	6.3	20.1	6.3	3.8	20.3	15.4	9.2	13.4
6	16.2	15.3	18.9	8.7	18.2	11.5	28.0	11.5	18.2	12.5	15.6	3.2	32.2	15.0	5.5	21.3	21.4	-
7	16.0	9.3	35.5	4.3	4.5	19.2	12.0	11.5	9.1	-	25.0	57.4	20.5	8.5	8.3	2.6	12.3	13.5
8	11.2	9.7	15.5	17.4	4.5	11.5	-	23.1	18.2	20.8	9.4	11.8	7.5	23.6	12.2	2.8	8.9	27.3
9	5.0	6.0	2.2	-	4.5	3.8	4.0	11.5	9.1	12.5	3.1	-	3.1	2.8	2.1	11.3	7.5	-
10	12.5	14.2	7.7	13.0	9.1	15.4	20.0	15.4	4.5	4.2	12.5	-	20.8	21.4	9.9	10.5	13.5	13.3
11 a 20	15.0	19.2	2.8	30.4	-	7.7	12.0	11.5	18.2	20.8	15.6	-	3.8	7.6	28.3	6.2	20.7	13.4
+ de 20	1.1	1.5	-	4.3	-	3.8	4.0	-	-	-	-	-	-	-	1.8	-	1.4	6.4
P.19. I ES TRACTA D'UNA PROPIETAT FAMILIAR O PAGAVEN LLOGUER?																		
Base: Total	200	149	51	14	12	14	27	15	13	17	88	22	19	19	33	21	77	8
Propietat	81.1	79.6	85.2	91.3	72.7	84.6	80.0	80.8	72.7	66.7	84.4	82.8	93.2	72.2	76.2	75.9	81.9	93.6
Lloguer	16.9	18.1	13.4	8.7	27.3	15.4	20.0	15.4	27.3	29.2	12.5	13.9	6.8	13.2	22.1	24.1	18.1	6.4
Cedida / deixada	1.7	1.9	1.4	-	-	-	-	-	-	4.2	3.1	3.2	-	14.6	-	-	-	-
Altres	.3	.4	-	-	-	-	-	3.8	-	-	-	-	-	-	1.7	-	-	-

	MOSTRA			NACIONALITAT								TEMPS D'ARRIBADA						
	TOTAL	PANEL	NOVA	PAKIS- TANESA	XINESA	MARRO- QUINA	EQUATO- RIANA	PERUANA	COLOM- BIANA	BOLI- VIANA	RESTA- MÓN	- D'UN ANY	1 FINS 2	2 FINS 3	3 FINS 4	4 FINS 5	5 FINS 10 +	DE 10
TOTAL SENSE PONDERAR	200	150	50	23	22	26	25	26	22	24	32	21	17	19	23	24	81	15
TOTAL PONDERAT	200	149	51	14	12	14	27	15	13	17	88	22	19	19	33	21	77	8
P.20. DIGUI'M SI DISPOSAVEN DELS SEGÜENTS EQUIPAMENTS A L'HABITATGE ON VIVIA ABANS D'EMIGRAR																		
P20.A. AIGUA CORRENT																		
Base: Total	200	149	51	14	12	14	27	15	13	17	88	22	19	19	33	21	77	8
Sí	95.4	94.6	97.5	87.0	100.0	88.5	96.0	96.2	100.0	91.7	96.9	96.8	97.1	100.0	98.3	96.6	93.5	79.4
No	4.6	5.4	2.5	13.0	-	11.5	4.0	3.8	-	8.3	3.1	3.2	2.9	-	1.7	3.4	6.5	20.6
P20.B. ELECTRICITAT																		
Base: Total	200	149	51	14	12	14	27	15	13	17	88	22	19	19	33	21	77	8
Sí	99.4	99.6	98.9	100.0	100.0	96.2	100.0	96.2	100.0	100.0	100.0	100.0	97.1	100.0	98.3	100.0	100.0	100.0
No	.6	.4	1.1	-	-	3.8	-	3.8	-	-	-	-	2.9	-	1.7	-	-	-
P20.C. GAS																		
Base: Total	200	149	51	14	12	14	27	15	13	17	88	22	19	19	33	21	77	8
Sí	77.6	77.8	77.0	69.6	77.3	50.0	72.0	73.1	86.4	62.5	87.5	84.3	65.8	79.8	78.5	83.6	78.7	54.0
No	22.4	22.2	23.0	30.4	22.7	50.0	28.0	26.9	13.6	37.5	12.5	15.7	34.2	20.2	21.5	16.4	21.3	46.0
P20.D. TELEVISIÓ																		
Base: Total	200	149	51	14	12	14	27	15	13	17	88	22	19	19	33	21	77	8
Sí	96.7	96.6	97.2	91.3	100.0	96.2	100.0	96.2	100.0	91.7	96.9	100.0	92.5	100.0	98.3	100.0	94.9	92.9
No	3.3	3.4	2.8	8.7	-	3.8	-	3.8	-	8.3	3.1	-	7.5	-	1.7	-	5.1	7.1
P20.E. TELÈFON																		
Base: Total	200	149	51	14	12	14	27	15	13	17	88	22	19	19	33	21	77	8
Sí	80.9	80.8	81.2	69.6	100.0	69.2	80.0	88.5	100.0	33.3	87.5	74.6	82.7	74.1	92.3	63.8	84.5	73.6
No	19.1	19.2	18.8	30.4	-	30.8	20.0	11.5	-	66.7	12.5	25.4	17.3	25.9	7.7	36.2	15.5	26.4
P20.F. ORDINADOR																		
Base: Total	200	149	51	14	12	14	27	15	13	17	88	22	19	19	33	21	77	8
Sí	44.9	46.7	39.8	34.8	72.7	3.8	28.0	38.5	45.5	25.0	59.4	41.2	41.5	50.6	62.1	34.8	41.8	34.6
No	55.1	53.3	60.2	65.2	27.3	96.2	72.0	61.5	54.5	75.0	40.6	58.8	58.5	49.4	37.9	65.2	58.2	65.4

	MOSTRA		NACIONALITAT									TEMPS D'ARRIBADA						
	TOTAL	PANEL	NOVA	PAKIS- TANESA	XINESA	MARRO- QUINA	EQUATO- RIANA	PERUANA	COLOM- BIANA	BOLI- VIANA	RESTA- MÓN	- D'UN ANY	1 FINS 2	2 FINS 3	3 FINS 4	4 FINS 5	5 FINS 10 +	DE 10
TOTAL SENSE PONDERAR	200	150	50	23	22	26	25	26	22	24	32	21	17	19	23	24	81	15
TOTAL PONDERAT	200	149	51	14	12	14	27	15	13	17	88	22	19	19	33	21	77	8
P20.G. INTERNET																		
Base: Total	200	149	51	14	12	14	27	15	13	17	88	22	19	19	33	21	77	8
Sí	30.1	31.6	25.5	26.1	63.6	3.8	12.0	34.6	31.8	16.7	37.5	10.6	41.5	29.5	52.1	16.6	28.9	13.8
No	69.9	68.4	74.5	73.9	36.4	96.2	88.0	65.4	68.2	83.3	62.5	89.4	58.5	70.5	47.9	83.4	71.1	86.2
P20.H. ANTENA PARABÒLICA O CABLE																		
Base: Total	200	149	51	14	12	14	27	15	13	17	88	22	19	19	33	21	77	8
Sí	51.7	53.9	45.5	34.8	68.2	50.0	44.0	38.5	77.3	20.8	59.4	30.0	58.9	47.3	60.2	40.4	58.8	32.9
No	48.0	46.1	53.4	65.2	27.3	50.0	56.0	61.5	22.7	79.2	40.6	67.6	41.1	52.7	39.8	59.6	41.2	67.1
No sap	.3	-	1.0	-	4.5	-	-	-	-	-	-	2.4	-	-	-	-	-	-
P.21. COM DEFINIRIA EL SEU NIVELL D'ESTUDIS?																		
Base: Total	200	149	51	14	12	14	27	15	13	17	88	22	19	19	33	21	77	8
No té estudis / no va anar a escola	2.2	.7	6.5	-	-	11.5	-	-	-	-	3.1	-	17.4	-	-	-	-	12.9
Estudis bàsics	13.7	12.4	17.3	34.8	22.7	38.5	8.0	15.4	22.7	25.0	3.1	29.4	3.2	12.6	5.7	6.0	15.5	32.6
Estudis mitjans	50.1	49.0	53.1	43.5	54.5	42.3	84.0	65.4	27.3	58.3	40.6	40.1	55.6	55.5	37.5	42.5	60.3	26.7
Estudis universitaris	34.1	37.8	23.1	21.7	22.7	7.7	8.0	19.2	50.0	16.7	53.1	30.6	23.9	31.9	56.9	51.5	24.1	27.9
P.22. PER QUIN MOTIU NO VA ANAR A ESCOLA?																		
Base: No va anar a l'escola	4	1	3	0	0	2	0	0	0	0	3	0	3	0	0	0	0	1
Manca de recursos econòmics	100.0	100.0	100.0	-	-	100.0	-	-	-	-	100.0	-	100.0	-	-	-	-	100.0
P.23. SAP LLEGIR I ESCRIURE?																		
Base: No va anar a l'escola	4	1	3	0	0	2	0	0	0	0	3	0	3	0	0	0	0	1
Sí	62.8	-	83.5	-	-	-	-	-	-	-	100.0	-	83.5	-	-	-	-	-
No	37.2	100.0	16.5	-	-	100.0	-	-	-	-	-	-	16.5	-	-	-	-	100.0
P.24. QUI LI VA ENSENYAR?																		
Base: No va anar a l'escola i sap llegir i escriure	3	0	3	0	0	0	0	0	0	0	3	0	3	0	0	0	0	0
Altres	100.0	-	100.0	-	-	-	-	-	-	-	100.0	-	100.0	-	-	-	-	-

	MOSTRA			NACIONALITAT								TEMPS D'ARRIBADA						
	TOTAL	PANEL	NOVA	PAKIS- TANESA	XINESA	MARRO- QUINA	EQUATO- RIANA	PERUANA	COLOM- BIANA	BOLI- VIANA	RESTA- MÓN	- D'UN ANY	1 FINS 2	2 FINS 3	3 FINS 4	4 FINS 5	5 FINS 10 +	DE 10
TOTAL SENSE PONDERAR	200	150	50	23	22	26	25	26	22	24	32	21	17	19	23	24	81	15
TOTAL PONDERAT	200	149	51	14	12	14	27	15	13	17	88	22	19	19	33	21	77	8
P.25. I QUAN VA APRENDRE?																		
Base: No va anar a l'escola i sap llegir i escriure	3	0	3	0	0	0	0	0	0	0	3	0	3	0	0	0	0	0
A Espanya	100.0	-	100.0	-	-	-	-	-	-	-	100.0	-	100.0	-	-	-	-	-
P.26. A QUANTES ESCOLES VA ANAR ABANS DE LA UNIVERSITAT?																		
Base: Va anar a l'escola	196	148	48	14	12	13	27	15	13	17	86	22	16	19	33	21	77	7
Base:	196	148	48	14	12	13	27	15	13	17	86	22	16	19	33	21	77	7
Mitjana:	2.59	2.48	2.91	2.74	3.00	2.22	2.24	2.31	2.95	2.50	2.68	2.25	3.88	2.89	2.29	2.31	2.61	1.94
Desv.Típica:	1.33	.95	2.08	2.00	1.98	.83	.65	.82	.93	1.08	1.42	1.01	2.98	1.21	.82	.65	1.02	1.00
1	11.2	11.2	11.0	21.7	18.2	21.7	4.0	11.5	-	16.7	9.7	20.5	4.6	-	13.3	5.4	9.9	45.3
2	47.2	45.8	51.6	30.4	31.8	39.1	76.0	57.7	36.4	41.7	45.2	49.2	54.6	49.1	54.7	63.5	39.3	23.3
3	26.7	29.2	18.8	30.4	31.8	34.8	12.0	19.2	40.9	20.8	29.0	21.1	3.5	27.0	21.9	26.1	35.4	23.4
4	11.2	12.7	6.7	13.0	-	4.3	8.0	11.5	13.6	16.7	12.9	3.2	15.9	18.3	10.0	5.1	13.3	8.0
5	1.2	.4	3.8	-	4.5	-	-	-	9.1	4.2	-	5.9	-	2.8	-	-	.8	-
6	.3	.4	-	-	4.5	-	-	-	-	-	-	-	-	-	-	-	.7	-
8	.5	.4	1.1	-	9.1	-	-	-	-	-	-	-	-	2.8	-	-	.7	-
9	1.4	-	5.8	-	-	-	-	-	-	-	3.2	-	17.6	-	-	-	-	-
11	.3	-	1.3	4.3	-	-	-	-	-	-	-	-	3.8	-	-	-	-	-
P.27. L'ESCOLA A LA QUE VA ANAR...																		
P.27-1. ERA PÚBLICA O PRIVADA?																		
Base: Va anar a l'escola	196	148	48	14	12	13	27	15	13	17	86	22	16	19	33	21	77	7
Pública	79.3	80.7	75.3	87.0	95.5	100.0	80.0	69.2	86.4	91.7	71.0	87.5	52.9	73.6	78.2	69.9	86.4	84.1
Privada	42.5	42.0	44.1	13.0	9.1	-	40.0	53.8	72.7	29.2	54.8	36.8	54.6	44.7	40.4	59.0	39.3	23.9
P.27-2. ERA MIXTA O NOMÉS DE NENS/NENES?																		
Base: Va anar a l'escola	196	148	48	14	12	13	27	15	13	17	86	22	16	19	33	21	77	7
Mixta	86.7	85.5	90.4	43.5	95.5	95.7	84.0	73.1	90.9	87.5	93.5	92.6	96.2	84.3	84.3	65.4	92.3	68.0
Només de nens/nenes	30.4	31.9	25.5	60.9	4.5	8.7	48.0	57.7	63.6	33.3	16.1	28.5	15.8	46.5	26.2	47.5	24.6	55.9
P.27-3. ERA LAICA O RELIGIOSA?																		
Base: Va anar a l'escola	196	148	48	14	12	13	27	15	13	17	86	22	16	19	33	21	77	7
Laica	75.8	75.1	78.1	82.6	100.0	82.6	92.0	65.4	59.1	54.2	74.2	78.4	70.4	76.1	57.0	69.1	86.8	69.2
Religiosa	38.3	40.9	30.1	17.4	4.5	17.4	12.0	42.3	77.3	50.0	48.4	36.8	33.4	27.7	59.5	49.7	28.3	54.7



	MOSTRA			NACIONALITAT								TEMPS D'ARRIBADA						
	TOTAL	PANEL	NOVA	PAKIS- TANESA	XINESA	MARRO- QUINA	EQUATO- RIANA	PERUANA	COLOM- BIANA	BOLI- VIANA	RESTA- MÓN	- D'UN ANY	1 FINS 2	2 FINS 3	3 FINS 4	4 FINS 5	5 FINS 10 +	DE 10
TOTAL SENSE PONDERAR	200	150	50	23	22	26	25	26	22	24	32	21	17	19	23	24	81	15
TOTAL PONDERAT	200	149	51	14	12	14	27	15	13	17	88	22	19	19	33	21	77	8
P.28. FINS QUINA EDAT VA ESTUDIAR?																		
Base: Va anar a l'escola	196	148	48	14	12	13	27	15	13	17	86	22	16	19	33	21	77	7
Base:	194	146	48	13	11	13	27	15	13	17	86	22	16	19	33	21	77	6
Mitjana:	21.60	22.34	19.35	18.09	17.67	17.70	20.52	20.04	23.59	19.63	23.94	20.62	18.82	20.40	24.51	22.12	21.39	21.15
Desv.Típica:	5.35	5.60	3.67	4.02	2.83	4.90	5.07	3.11	7.64	4.23	4.68	4.54	2.19	3.84	4.68	5.03	5.80	8.31
Fins als 16 anys	12.3	10.0	19.3	26.1	27.3	39.1	12.0	11.5	13.6	16.7	3.2	18.7	21.4	9.4	3.5	6.0	13.8	22.9
Entre 17 i 20 anys	34.7	28.9	52.8	52.2	54.5	30.4	52.0	38.5	18.2	37.5	25.8	34.7	62.7	48.1	15.4	36.9	35.5	14.8
Entre 21 i 24 anys	23.5	25.4	17.8	8.7	13.6	21.7	16.0	46.2	31.8	33.3	22.6	27.7	12.1	24.2	29.8	22.9	21.2	31.2
25 i més anys	28.9	35.0	10.0	8.7	-	8.7	20.0	3.8	36.4	12.5	48.4	19.0	3.8	18.3	51.2	34.2	29.6	15.9
No sap	.6	.8	-	4.3	4.5	-	-	-	-	-	-	-	-	-	-	-	-	15.2
P.29. QUINS TIPUS D'ESTUDIS MITJANS TÉ?																		
Base: Té estudis mitjans	100	73	27	6	6	6	22	10	4	10	36	9	11	11	13	9	46	2
Secundària	9.4	12.2	1.9	-	25.0	-	14.3	11.8	-	7.1	7.7	-	-	5.0	5.7	6.6	16.4	-
Batxillerat	46.2	40.2	62.2	70.0	75.0	63.6	33.3	47.1	50.0	57.1	38.5	93.2	56.3	31.5	50.2	68.4	32.7	48.3
Tècnics (secretariat, administratiu)	4.7	5.0	3.9	10.0	-	-	4.8	11.8	33.3	7.1	-	-	-	16.9	-	6.6	5.1	-
Tècnics (electrònica, mecànica)	10.8	12.9	5.3	-	-	9.1	9.5	11.8	-	14.3	15.4	-	6.8	6.8	-	-	20.2	-
Infermeria	2.4	3.2	-	-	-	-	4.8	5.9	-	7.1	-	-	-	6.8	-	-	2.3	25.8
Informàtica	2.8	-	10.1	-	-	-	-	-	-	-	7.7	-	-	26.2	-	-	-	-
Altres tècnics	11.0	9.0	16.5	20.0	-	9.1	14.3	-	16.7	-	15.4	6.8	36.9	-	-	-	14.1	-
Universitaris sense finalitzar	12.7	17.5	-	-	-	18.2	19.0	11.8	-	7.1	15.4	-	-	6.8	44.1	18.5	9.2	25.8
P.30. QUINS TIPUS D'ESTUDIS UNIVERSITARIS TÉ?																		
Base: Té estudis universitaris	68	56	12	3	3	1	2	3	6	3	47	7	5	6	19	11	19	2
Ciències de l'educació	13.8	10.9	27.8	20.0	20.0	-	-	-	-	-	17.6	-	60.8	8.7	14.5	25.6	-	25.4
Ciències experimentals i matemàtiques	4.8	4.9	4.5	-	20.0	-	-	-	-	-	5.9	7.8	-	45.6	-	-	-	-
Enginyeries	16.7	19.1	5.0	-	-	-	-	20.0	27.3	25.0	17.6	-	13.0	-	29.1	37.6	3.2	25.0
Ciències humanes i socials	9.9	11.9	-	20.0	-	-	-	20.0	-	-	11.8	-	-	-	3.1	-	33.0	-
Ciències jurídiques, econòmiques i socials	36.7	37.4	33.4	40.0	-	100.0	100.0	20.0	72.7	50.0	29.4	40.8	26.2	45.6	38.8	36.8	34.0	25.0
Ciències de la salut	17.4	14.8	29.4	20.0	40.0	-	-	40.0	-	25.0	17.6	51.4	-	-	14.5	-	26.9	24.7
Carrera militar	.8	.9	-	-	20.0	-	-	-	-	-	-	-	-	-	-	-	2.8	-

	MOSTRA			NACIONALITAT								TEMPS D'ARRIBADA						
	TOTAL	PANEL	NOVA	PAKIS- TANESA	XINESA	MARRO- QUINA	EQUATO- RIANA	PERUANA	COLOM- BIANA	BOLI- VIANA	RESTA- MÓN	- D'UN ANY	1 FINS 2	2 FINS 3	3 FINS 4	4 FINS 5	5 FINS 10 +	DE 10
TOTAL SENSE PONDERAR	200	150	50	23	22	26	25	26	22	24	32	21	17	19	23	24	81	15
TOTAL PONDERAT	200	149	51	14	12	14	27	15	13	17	88	22	19	19	33	21	77	8
P.31. EM PODRIA DIR A QUINA UNIVERSITAT I CIUTAT ELS VA CURSAR?																		
Base: Té estudis universitaris	68	56	12	3	3	1	2	3	6	3	47	7	5	6	19	11	19	2
Col·legi de medecina de Tienjin	1.6	2.0	-	-	20.0	-	-	20.0	-	-	-	-	-	-	-	5.4	2.8	-
Univ. del Valle Cali	1.7	2.1	-	-	-	-	-	-	18.2	-	-	-	-	-	-	-	6.4	-
Univ. Autònoma de Barcelona	2.6	3.1	-	-	-	-	-	20.0	18.2	-	-	-	-	-	3.1	-	3.2	25.0
Univ. Catòlica Boliviana / Cochabamba	1.1	1.3	-	-	-	-	-	-	-	25.0	-	-	-	-	-	6.6	-	-
Univ. Repub. Oriental de l'Uruguay / Montevideo	4.1	4.9	-	-	-	-	-	-	-	-	5.9	-	-	-	-	-	14.9	-
Univ. Garcilaso de la Vega / Lima	.9	1.0	-	-	-	-	-	20.0	-	-	-	-	-	-	3.1	-	-	-
Univ. de Karachi	.9	1.1	-	20.0	-	-	-	-	-	-	-	-	-	-	-	-	3.2	-
Univ. Coop. de Colòmbia / Bucaramanga	.9	1.1	-	-	-	-	-	-	9.1	-	-	-	-	-	-	-	3.2	-
Univ. de Buenos Aires	13.0	10.9	23.3	-	-	-	-	20.0	-	-	17.6	40.8	-	-	14.5	-	14.9	24.7
Univ. Estatal de Guayaquil	3.1	3.8	-	-	-	-	100.0	-	-	-	-	-	-	-	-	19.7	-	-
Univ. Nac. Pedro Ruiz Gallo / Lambayaque	.9	1.0	-	-	-	-	-	20.0	-	-	-	-	-	-	-	-	3.1	-
Univ. de Chile / Santiago	4.9	6.0	-	-	-	-	-	-	9.1	-	5.9	-	-	-	-	25.6	3.2	-
Univ. de Punjab / Lahore	1.8	2.1	-	40.0	-	-	-	-	-	-	-	-	-	-	-	-	3.2	25.4
Univ. de Yaounde	4.1	4.9	-	-	-	-	-	-	-	-	5.9	-	-	45.6	-	-	-	-
Univ. de Yerevan	4.1	4.9	-	-	-	-	-	-	-	-	5.9	-	-	-	14.5	-	-	-
Univ. Andrés Bello / Santiago	8.1	9.8	-	-	-	-	-	-	-	-	11.8	-	-	-	14.5	-	14.9	-
Univ. de la Paz	1.1	1.3	-	-	-	-	-	-	-	25.0	-	-	-	-	-	6.6	-	-
Univ. de Rosario	4.1	4.9	-	-	-	-	-	-	-	-	5.9	-	-	-	14.5	-	-	-
Univ. Huai Ying	.8	.9	-	-	20.0	-	-	-	-	-	-	-	-	-	-	-	2.8	-
Univ. de medecina de Shangdong	.8	.9	-	-	20.0	-	-	-	-	-	-	-	-	-	-	-	2.8	-
Univ. del Nord / Barranquilla	.9	1.1	-	-	-	-	-	-	9.1	-	-	-	-	-	-	5.5	-	-
Univ. de Zuila / Maracaibo	4.1	4.9	-	-	-	-	-	-	-	-	5.9	-	-	45.6	-	-	-	-
Univ. Nacional de la Plata	4.1	4.9	-	-	-	-	-	-	-	-	5.9	-	-	-	-	25.6	-	-
Univ. Abdelmalek el Saadi / Tànger	.8	1.0	-	-	-	50.0	-	-	-	-	-	-	-	-	-	5.1	-	-
Univ. Central de Venezuela / Caracas	4.1	4.9	-	-	-	-	-	-	-	-	5.9	-	-	-	14.5	-	-	-
Univ. Sao Paolo	4.1	4.9	-	-	-	-	-	-	-	-	5.9	-	-	-	-	-	14.9	-
Centro Estudios univ. Córdoba (Argentina)	4.1	4.9	-	-	-	-	-	-	-	-	5.9	-	-	-	14.5	-	-	-
Agha Khan Universitat / Karachi	1.1	1.3	-	-	-	-	-	-	-	25.0	-	-	-	-	3.8	-	-	-
HamGard University / Islamabad	.8	1.0	-	-	-	50.0	-	-	-	-	-	-	-	-	2.9	-	-	-
Univ. Santiago de Cali	1.7	2.1	-	-	-	-	-	-	18.2	-	-	-	-	-	-	-	3.2	25.0
Univ. de La Habana	.9	1.1	-	-	-	-	-	-	9.1	-	-	-	-	-	-	-	-	25.0
Univ. del Cauca / Popayán	.9	1.1	-	-	-	-	-	-	9.1	-	-	-	-	-	-	-	3.2	-
Univ. Nacional Pedro Henríquez Ureña / Santo Domingo	4.1	-	23.3	-	-	-	-	-	-	-	5.9	-	60.8	-	-	-	-	-
Univ. Autònoma Tomás Frías / Potosí	1.1	-	6.1	-	-	-	-	-	-	25.0	-	10.6	-	-	-	-	-	-
Univ. Fundema / Manizales	.9	-	5.0	-	-	-	-	-	9.1	-	-	-	13.0	-	-	-	-	-

	MOSTRA			NACIONALITAT								TEMPS D'ARRIBADA						
	TOTAL	PANEL	NOVA	PAKIS- TANESA	XINESA	MARRO- QUINA	EQUATO- RIANA	PERUANA	COLOM- BIANA	BOLI- VIANA	RESTA- MÓN	- D'UN ANY	1 FINS 2	2 FINS 3	3 FINS 4	4 FINS 5	5 FINS 10 +	DE 10
TOTAL SENSE PONDERAR	200	150	50	23	22	26	25	26	22	24	32	21	17	19	23	24	81	15
TOTAL PONDERAT	200	149	51	14	12	14	27	15	13	17	88	22	19	19	33	21	77	8
P.31. EM PODRIA DIR A QUINA UNIVERSITAT I CIUTAT ELS VA CURSAR?																		
Base: Té estudis universitaris	68	56	12	3	3	1	2	3	6	3	47	7	5	6	19	11	19	2
Quingdao Ocean University	.8	-	4.5	-	20.0	-	-	-	-	-	-	7.8	-	-	-	-	-	-
Institut of Liverfhip / Pakistán	.9	-	5.1	20.0	-	-	-	-	-	-	-	-	13.2	-	-	-	-	-
Univ. Shanghai	.8	-	4.5	-	20.0	-	-	-	-	-	-	-	-	8.7	-	-	-	-
Univ. Santa María de Caracas	.9	-	5.0	-	-	-	-	-	9.1	-	-	-	13.0	-	-	-	-	-
Univ. de Sargodha / Pakistán	.9	1.1	-	20.0	-	-	-	-	-	-	-	-	-	-	-	-	3.2	-
Universidad Iberoamericana - México D.F.	4.1	-	23.3	-	-	-	-	-	-	-	5.9	40.8	-	-	-	-	-	-
P.32. HA HOMOLOGAT EL SEU TÍTOL?																		
Base: Té estudis universitaris	200	149	51	14	12	14	27	15	13	17	88	22	19	19	33	21	77	8
Sí, l'he homologat	7.3	9.8	-	-	-	3.8	-	3.8	18.2	-	12.5	-	-	14.6	10.0	5.4	8.7	7.0
No, però ho he intentat / està en tràmit	6.7	9.0	-	-	-	3.8	-	3.8	9.1	-	12.5	-	-	-	18.2	-	8.7	6.9
No, però ho intentaré en el futur	12.1	9.5	19.6	8.7	-	-	4.0	-	9.1	8.3	21.9	25.0	23.9	14.6	18.7	21.6	.8	-
No l'he homologat ni ho intentarà	6.3	7.3	3.5	13.0	22.7	-	4.0	7.7	13.6	8.3	3.1	5.6	-	2.8	-	24.4	5.9	14.0
El títol és espanyol	1.7	2.3	-	-	-	-	-	3.8	-	-	3.1	-	-	-	10.0	-	-	-
No té titulació universitària	65.9	62.2	76.9	78.3	77.3	92.3	92.0	80.8	50.0	83.3	46.9	69.4	76.1	68.1	43.1	48.5	75.9	72.1
P.33. A QUINA EDAT VA COMENÇAR A TREBALLAR?																		
Base: Total	200	149	51	14	12	14	27	15	13	17	88	22	19	19	33	21	77	8
Base:	182	140	42	11	8	9	27	13	13	16	83	21	15	15	32	20	74	6
Mitjana:	18.03	18.41	16.75	19.58	19.50	16.35	17.08	16.70	18.82	15.61	18.73	15.34	17.99	19.20	18.62	19.91	17.99	15.76
Desv.Típica:	4.56	4.29	5.15	3.59	3.61	5.68	3.80	5.01	4.92	5.12	4.23	5.06	5.35	3.74	3.66	5.10	4.22	3.35
Menys de 16 anys	26.4	22.0	39.1	17.4	4.5	34.6	36.0	38.5	27.3	54.2	18.8	45.9	42.5	16.3	16.1	17.6	26.8	19.8
Entre 16 i 18 anys	27.5	31.8	15.0	17.4	31.8	15.4	28.0	23.1	40.9	16.7	31.3	26.1	6.3	22.1	29.7	20.8	33.2	47.6
Entre 19 i 24 anys	30.1	31.7	25.3	39.1	31.8	7.7	32.0	19.2	13.6	20.8	37.5	22.9	24.5	38.6	44.8	35.2	26.9	-
25 i més anys	6.8	8.4	2.3	8.7	4.5	7.7	4.0	7.7	18.2	4.2	6.3	-	6.2	-	3.8	21.0	8.8	-
No havia treballat mai	9.0	5.8	18.3	17.4	22.7	34.6	-	11.5	-	4.2	6.3	5.0	20.5	23.0	5.6	5.4	4.4	26.4
No sap	.3	.4	-	-	4.5	-	-	-	-	-	-	-	-	-	-	-	-	6.2

	MOSTRA			NACIONALITAT								TEMPS D'ARRIBADA						
	TOTAL	PANEL	NOVA	PAKIS- TANESA	XINESA	MARRO- QUINA	EQUATO- RIANA	PERUANA	COLOM- BIANA	BOLI- VIANA	RESTA- MÓN	- D'UN ANY	1 FINS 2	2 FINS 3	3 FINS 4	4 FINS 5	5 FINS 10 +	DE 10
TOTAL SENSE PONDERAR	200	150	50	23	22	26	25	26	22	24	32	21	17	19	23	24	81	15
TOTAL PONDERAT	200	149	51	14	12	14	27	15	13	17	88	22	19	19	33	21	77	8
P.34. I QUIN VA SER EL PRIMER TREBALL QUE VA TENIR?																		
Base: Havia treballat abans	182	140	42	11	8	9	27	13	13	16	83	21	15	15	32	20	74	6
Professionals de les ciències naturals i la sanitat, associats a titulacions de 2n i 3r cicle universitari	2.4	3.2	-	-	12.5	-	-	-	4.5	-	3.3	-	-	-	-	13.9	2.2	-
Professionals de l'ensenyament associats a titulacions de 2n i 3r cicle universitari	2.1	2.4	1.3	-	6.3	-	-	-	4.5	-	3.3	2.5	-	18.9	-	-	.8	-
Professionals de l'organització d'empreses i professionals de les ciències socials i humanes, associats a titulacions de 2n i 3r cicle universitari	3.4	4.4	-	-	-	-	-	4.3	-	-	6.7	-	-	-	1.9	-	7.5	-
Escriptors, artistes i altres professionals, associats a titulacions de 2n i 3r cicle universitari, i similars	.3	.4	-	-	-	-	-	-	4.5	-	-	-	-	-	-	-	-	10.3
Professionals de les ciències físiques, químiques, matemàtiques, l'enginyeria i similars, associats a titulacions de 1r cicle universitari	1.5	2.0	-	-	-	-	-	-	-	-	3.3	-	-	-	-	13.9	-	-
Professionals de les ciències naturals i la sanitat, associats a titulacions de 1r cicle universitari, llevat dels òptics, els fisioterapeutes i similars	.3	.4	-	-	-	-	-	4.3	-	-	-	-	-	-	-	-	.8	-
Professionals de l'ensenyament associats a titulacions de 1r cicle universitari	1.5	-	6.6	-	-	-	-	-	-	-	3.3	-	18.2	-	-	-	-	-
Tècnics en ciències físiques, químiques i enginyeria	1.8	2.4	-	-	-	-	-	4.3	-	-	3.3	-	-	-	8.8	2.9	-	-
Professionals de suport d'operacions financeres i comercials	1.5	2.0	-	-	-	-	-	-	-	-	3.3	-	-	-	-	-	3.8	-
Professionals de suport de gestió administrativa	2.1	2.7	-	-	-	-	12.0	-	4.5	-	-	-	-	-	-	10.7	2.2	-
Altres tècnics i professionals de suport	1.9	2.5	-	-	-	-	8.0	4.3	-	4.3	-	-	-	-	2.3	-	3.7	-
Empleats de serveis comptables, financers i serveis de suport a la producció i el transport	1.0	.4	3.1	5.3	-	-	-	4.3	-	4.3	-	3.4	3.9	-	-	-	.8	-
Empleats de biblioteques, serveis de correus i similars	.3	.4	-	-	-	-	-	-	4.5	-	-	-	-	-	-	-	.8	-

	MOSTRA			NACIONALITAT								TEMPS D'ARRIBADA						
	TOTAL	PANEL	NOVA	PAKIS- TANESA	XINESA	MARRO- QUINA	EQUATO- RIANA	PERUANA	COLOM- BIANA	BOLI- VIANA	RESTA- MÓN	- D'UN ANY	1 FINS 2	2 FINS 3	3 FINS 4	4 FINS 5	5 FINS 10 +	DE 10
TOTAL SENSE PONDERAR	200	150	50	23	22	26	25	26	22	24	32	21	17	19	23	24	81	15
TOTAL PONDERAT	200	149	51	14	12	14	27	15	13	17	88	22	19	19	33	21	77	8
P.34. I QUIN VA SER EL PRIMER TREBALL QUE VA TENIR?																		
Base: Havia treballat abans	182	140	42	11	8	9	27	13	13	16	83	21	15	15	32	20	74	6
Auxiliars administratius sense tasques d'atenció al públic no classificats en altres apartats	4.5	3.2	9.1	-	-	-	8.0	-	4.5	-	6.7	18.2	-	-	8.8	8.3	-	-
Empleats d'agències de viatges, recepcionistes i telefonistes que tracten directament amb el públic	.3	.4	-	-	-	-	-	4.3	-	-	-	-	-	-	-	-	.8	-
Caixers, taquillers i altres empleats similars que tracten directament amb el públic	1.8	2.4	-	-	-	-	-	4.3	-	-	3.3	-	-	-	8.8	2.9	-	-
Treballadors de serveis de restauració	5.1	4.1	8.3	10.5	6.3	11.8	4.0	-	9.1	8.7	3.3	2.5	7.9	12.2	8.8	3.6	2.3	10.3
Treballadors de serveis personals	2.2	1.9	2.8	5.3	-	-	8.0	4.3	4.5	-	-	2.9	3.9	4.0	-	-	2.9	-
Dependents de comerç i similars	19.8	17.0	29.0	26.3	6.3	23.5	12.0	17.4	13.6	21.7	23.3	22.7	36.5	35.7	19.4	12.1	15.4	10.2
Treballadors qualificats en activitats agrícoles	2.7	1.2	7.8	5.3	6.3	-	4.0	-	-	-	3.3	13.1	-	3.6	-	-	1.4	10.5
Treballadors qualificats en altres activitats agràries	.3	-	1.4	-	-	-	-	4.3	-	-	-	2.8	-	-	-	-	-	-
Pescadors i treballadors qualificats en activitats piscícoles	1.2	1.5	-	-	-	-	8.0	-	-	-	-	-	-	-	-	5.4	1.4	-
Treballadors d'obres estructurals de la construcció i similars	.3	.4	-	-	-	-	-	-	4.5	-	-	-	-	-	-	-	.8	-
Treballadors d'acabats de la construcció i similars; pintors i similars	3.4	3.5	3.1	5.3	6.3	5.9	4.0	-	-	4.3	3.3	6.3	-	-	8.8	-	2.9	-
Soldadors, planxistes, muntadors d'estructures metàl·liques, ferrers, fabricants d'eines i similars	2.5	2.8	1.7	5.3	-	5.9	-	-	-	4.3	3.3	-	4.7	-	-	3.0	4.5	-
Mecànics i ajustadors de maquinària i equips elèctrics i electrònics	3.1	3.2	3.0	5.3	6.3	-	4.0	-	-	4.3	3.3	3.4	-	3.6	10.7	-	1.4	-
Mecànics de precisió en metalls, treballadors de les arts gràfiques, ceramistes, fabricants de productes de vidre i artesans de la fusta, el tèxtil i el cuir	.6	.8	-	-	-	-	-	8.7	-	-	-	-	-	-	-	2.9	-	10.2
Treballadors de la indústria de l'alimentació, les begudes i el tabac	.3	.4	-	-	-	5.9	-	-	-	-	-	-	-	-	-	-	-	9.5

	MOSTRA		NACIONALITAT									TEMPS D'ARRIBADA						
	TOTAL	PANEL	NOVA	PAKIS- TANESA	XINESA	MARRO- QUINA	EQUATO- RIANA	PERUANA	COLOM- BIANA	BOLI- VIANA	RESTA- MÓN	- D'UN ANY	1 FINS 2	2 FINS 3	3 FINS 4	4 FINS 5	5 FINS 10 +	DE 10
TOTAL SENSE PONDERAR	200	150	50	23	22	26	25	26	22	24	32	21	17	19	23	24	81	15
TOTAL PONDERAT	200	149	51	14	12	14	27	15	13	17	88	22	19	19	33	21	77	8
P.34. I QUIN VA SER EL PRIMER TREBALL QUE VA TENIR?																		
Base: Havia treballat abans	182	140	42	11	8	9	27	13	13	16	83	21	15	15	32	20	74	6
Treballadors del tractament de la fusta, ebenistes, treballadors de les indústries tèxtils, la confecció, la pell, el cuir, el calçat i similars	2.9	3.7	-	5.3	12.5	17.6	-	-	9.1	4.3	-	-	-	4.9	1.7	-	3.9	19.1
Operadors de màquines fixes	3.1	3.0	3.1	5.3	37.5	-	4.0	-	-	4.3	-	-	8.7	-	-	5.3	4.3	-
Maquinista de locomotora, operador de maquinària agrícola i d'equips pesants mòbils i mariners	.3	.4	-	-	-	5.9	-	-	-	-	-	-	-	-	1.7	-	-	-
Conductors de vehicles de transport urbà o per carretera	4.3	5.6	-	-	-	-	-	8.7	9.1	-	6.7	-	-	-	-	-	10.7	-
Treballadors no qualificats del comerç	4.3	5.6	-	-	-	-	4.0	4.3	4.5	-	6.7	-	-	-	8.8	-	6.8	-
Empleats domèstics i resta de personal de neteja d'interior d'edificis	2.8	3.1	1.7	-	-	-	4.0	8.7	-	17.4	-	3.4	-	-	4.1	5.4	1.9	10.2
Conserges d'edificis, netejavidres i vigilants	.9	-	4.0	5.3	-	-	4.0	-	-	-	-	-	4.0	7.3	-	-	-	-
Altres treballadors no qualificats en altres serveis	5.4	5.0	6.6	-	-	-	4.0	8.7	4.5	8.7	6.7	13.1	-	9.8	1.9	2.9	6.0	-
Peons agraris i pesquers	1.8	2.0	1.3	5.3	-	17.6	4.0	-	-	-	-	-	3.6	-	-	-	3.0	9.5
Peons de la construcció	4.9	4.5	5.9	10.5	-	-	4.0	4.3	13.6	8.7	3.3	5.6	8.6	-	-	6.6	6.8	-
Peons de les indústries manufactureres	.4	.5	-	-	-	-	-	-	-	4.3	-	-	-	-	2.3	-	-	-
No sap	.3	.4	-	-	-	5.9	-	-	-	-	-	-	-	-	1.7	-	-	-

	MOSTRA		NACIONALITAT									TEMPS D'ARRIBADA						
	TOTAL	PANEL	NOVA	PAKIS- TANESA	XINESA	MARRO- QUINA	EQUATO- RIANA	PERUANA	COLOM- BIANA	BOLI- VIANA	RESTA- MÓN	- D'UN ANY	1 FINS 2	2 FINS 3	3 FINS 4	4 FINS 5	5 FINS 10 +	DE 10
TOTAL SENSE PONDERAR	200	150	50	23	22	26	25	26	22	24	32	21	17	19	23	24	81	15
TOTAL PONDERAT	200	149	51	14	12	14	27	15	13	17	88	22	19	19	33	21	77	8
P.35. EN EL MOMENT D'EMIGRAR, QUINA ACTIVITAT DESENVOLUPAVA?																		
Base: Havia treballat abans	182	140	42	11	8	9	27	13	13	16	83	21	15	15	32	20	74	6
Directors d'empreses amb deu assalariats o més	.3	.4	-	-	-	-	-	-	4.5	-	-	-	-	-	-	-	.8	-
Gerents d'empreses de comerç amb menys de deu assalariats	2.1	2.8	-	-	-	5.9	-	4.3	-	-	3.3	-	-	-	8.8	2.7	-	10.2
Gerents d'empreses d'hoteleria i restauració amb menys de deu assalariats	.3	.4	-	-	-	-	-	-	4.5	-	-	-	-	-	-	3.0	-	-
Gerents d'altres empreses amb menys de deu assalariats	1.0	1.3	-	-	-	-	4.0	-	-	4.3	-	-	-	-	-	3.6	1.4	-
Gerents d'empreses de comerç sense assalariats	1.9	1.7	2.8	-	-	-	4.0	13.0	-	4.3	-	2.8	3.9	-	-	6.6	1.4	-
Gerents d'empreses d'hoteleria sense assalariats	1.5	-	6.6	-	-	-	-	-	-	-	3.3	13.1	-	-	-	-	-	-
Gerents d'altres empreses sense assalariats	1.5	-	6.6	-	-	-	-	-	-	-	3.3	-	18.2	-	-	-	-	-
Professionals de les ciències físiques, químiques, matemàtiques i l'enginyeria, associats a titulacions de 2n i 3r cicle universitari	.7	.4	1.4	-	-	-	-	-	9.1	-	-	-	3.9	-	-	-	.8	-
Professionals de les ciències naturals i la sanitat, associats a titulacions de 2n i 3r cicle universitari	1.8	2.4	-	-	6.3	-	-	-	-	-	3.3	-	-	-	8.8	-	.7	-
Professionals de l'ensenyament associats a titulacions de 2n i 3r cicle universitari	3.7	4.4	1.3	-	6.3	-	-	-	4.5	-	6.7	2.5	-	18.9	-	-	4.6	-
Professionals del dret	.3	.4	-	-	-	-	-	-	4.5	-	-	-	-	-	-	-	.8	-
Escriptors, artistes i altres professionals, associats a titulacions de 2n i 3r cicle universitari, i similars	.3	.4	-	-	-	-	-	-	4.5	-	-	-	-	-	-	3.0	-	-
Professionals de les ciències físiques, químiques, matemàtiques, l'enginyeria i similars, associats a titulacions de 1r cicle universitari	.6	.8	-	-	-	-	4.0	-	-	-	-	-	-	-	-	-	1.4	-
Professionals de les ciències naturals i la sanitat, associats a titulacions de 1r cicle universitari, llevat dels òptics, els fisioterapeutes i similars	.7	.9	-	-	-	-	-	4.3	-	4.3	-	-	-	4.9	-	-	.8	-

	MOSTRA		NACIONALITAT									TEMPS D'ARRIBADA						
	TOTAL	PANEL	NOVA	PAKIS- TANESA	XINESA	MARRO- QUINA	EQUATO- RIANA	PERUANA	COLOM- BIANA	BOLI- VIANA	RESTA- MÓN	- D'UN ANY	1 FINS 2	2 FINS 3	3 FINS 4	4 FINS 5	5 FINS 10 +	DE 10
TOTAL SENSE PONDERAR	200	150	50	23	22	26	25	26	22	24	32	21	17	19	23	24	81	15
TOTAL PONDERAT	200	149	51	14	12	14	27	15	13	17	88	22	19	19	33	21	77	8
P.35. EN EL MOMENT D'EMIGRAR, QUINA ACTIVITAT DESENVOLUPAVA?																		
Base: Havia treballat abans	182	140	42	11	8	9	27	13	13	16	83	21	15	15	32	20	74	6
Professionals de l'ensenyament associats a titulacions de 1r cicle universitari	1.8	.4	6.6	-	-	-	-	-	4.5	-	3.3	-	18.2	-	-	-	-	10.3
Tècnics en ciències físiques, químiques i enginyeria	3.0	4.0	-	-	-	-	-	-	-	-	6.7	-	-	-	13.9	3.8	-	-
Tècnics en ciències naturals i en sanitat	2.2	2.8	-	-	-	-	-	4.3	4.5	-	3.3	-	-	-	-	4.6	10.2	-
Professionals de suport d'operacions financeres i comercials	3.4	3.7	2.5	5.3	-	-	8.0	-	-	4.3	3.3	-	-	7.3	8.8	-	3.2	-
Professionals de suport de gestió administrativa	2.4	3.2	-	-	-	-	4.0	4.3	-	-	3.3	-	-	-	-	19.3	.8	-
Altres tècnics i professionals de suport	4.3	5.6	-	-	-	-	12.0	4.3	4.5	4.3	3.3	-	-	18.9	2.3	-	5.9	-
Empleats de serveis comptables, financers i serveis de suport a la producció i el transport	2.3	1.2	5.7	10.5	-	5.9	4.0	4.3	-	4.3	-	3.4	4.0	7.3	3.6	-	.8	-
Empleats de biblioteques, serveis de correus i similars	.3	.4	-	-	-	-	-	4.3	-	-	-	-	-	-	1.9	-	-	-
Auxiliars administratius sense tasques d'atenció al públic no classificats en altres apartats	1.5	1.1	2.5	-	6.3	-	8.0	-	-	-	-	5.1	-	-	-	5.4	.7	-
Caixers, taquillers i altres empleats similars que tracten directament amb el públic	2.6	2.4	3.1	-	-	-	-	4.3	4.5	4.3	3.3	-	8.6	-	-	2.9	3.8	-
Treballadors de serveis de restauració	3.7	1.5	11.0	5.3	25.0	5.9	-	-	-	4.3	3.3	15.7	8.7	-	1.7	2.7	1.5	-
Treballadors de serveis personals dependents de comerç i similars	1.0	.9	1.4	5.3	6.3	-	-	-	-	4.3	-	2.9	-	-	-	-	1.7	-
Treballadors qualificats en activitats agrícoles	15.3	13.6	20.7	31.6	12.5	29.4	8.0	17.4	4.5	8.7	16.7	32.5	-	16.8	8.8	8.7	17.4	19.1
Pescadors i treballadors qualificats en activitats piscícoles	.6	.4	1.3	5.3	6.3	-	-	-	-	-	-	-	-	3.6	-	-	-	10.5
Treballadors d'obres estructurals de la construcció i similars	2.1	.8	6.6	-	-	-	4.0	-	-	-	3.3	-	18.2	-	-	5.4	-	-
Treballadors d'acabats de la construcció i similars; pintors i similars	5.2	6.8	-	-	-	5.9	-	-	4.5	-	10.0	-	-	-	8.8	-	9.1	-
Soldadors, planxistes, muntadors d'estructures metàl·liques, ferrers, fabricants d'eines i similars	.7	-	3.1	5.3	-	-	-	-	-	4.3	-	6.3	-	-	-	-	-	-
	.9	1.2	-	-	-	5.9	4.0	-	-	-	-	-	-	-	-	-	2.2	-



	MOSTRA		NACIONALITAT									TEMPS D'ARRIBADA						
	TOTAL	PANEL	NOVA	PAKIS- TANESA	XINESA	MARRO- QUINA	EQUATO- RIANA	PERUANA	COLOM- BIANA	BOLI- VIANA	RESTA- MÓN	- D'UN ANY	1 FINS 2	2 FINS 3	3 FINS 4	4 FINS 5	5 FINS 10 +	DE 10
TOTAL SENSE PONDERAR	200	150	50	23	22	26	25	26	22	24	32	21	17	19	23	24	81	15
TOTAL PONDERAT	200	149	51	14	12	14	27	15	13	17	88	22	19	19	33	21	77	8
P.35. EN EL MOMENT D'EMIGRAR, QUINA ACTIVITAT DESENVOLUPAVA?																		
Base: Havia treballat abans	182	140	42	11	8	9	27	13	13	16	83	21	15	15	32	20	74	6
Mecànics i ajustadors de maquinària i equips elèctrics i electrònics	1.1	-	4.7	-	6.3	-	-	-	-	8.7	-	3.4	4.7	3.6	-	-	-	-
Mecànics de precisió en metalls, treballadors de les arts gràfiques, ceramistes, fabricants de productes de vidre i artesans de la fusta, el tèxtil i el cuir	.3	-	1.4	-	-	-	-	-	4.5	-	-	2.8	-	-	-	-	-	-
Treballadors de la indústria de l'alimentació, les begudes i el tabac	.7	.4	1.7	-	-	-	-	-	4.5	4.3	-	3.4	-	-	-	-	.8	-
Treballadors del tractament de la fusta, ebenistes, treballadors de les indústries tèxtils, la confecció, la pell, el cuir, el calçat i similars	2.1	2.8	-	-	-	5.9	8.0	4.3	4.5	-	-	-	-	-	-	-	4.4	10.2
Encarregats d'operadors de màquines fixes	.6	.8	-	-	-	-	4.0	-	-	-	-	-	-	-	-	-	1.4	-
Operadors de màquines fixes	1.9	2.0	1.4	5.3	25.0	-	-	-	-	4.3	-	-	4.0	-	2.3	2.7	2.1	-
Conductors de vehicles de transport urbà o per carretera	4.5	5.8	-	5.3	-	5.9	4.0	13.0	-	8.7	3.3	-	-	4.9	4.2	2.9	6.8	9.5
Treballadors no qualificats del comerç	.6	.8	-	-	-	-	4.0	-	-	-	-	-	-	-	-	5.4	-	-
Empleats domèstics i resta de personal de neteja d'interior d'edificis	1.0	.8	1.7	-	-	5.9	-	4.3	-	4.3	-	3.4	-	-	1.9	-	-	9.5
Peons agraris i pesquers	1.6	1.6	1.3	10.5	-	17.6	-	-	-	-	-	-	3.6	-	-	3.0	2.3	-
Peons de la construcció	1.0	.4	2.8	5.3	-	-	-	-	9.1	-	-	2.8	3.9	-	-	-	.8	-
No treballa ni ha treballat	4.6	5.9	-	-	-	-	-	-	-	-	10.0	-	-	-	17.5	-	3.8	-
Mestressa de casa	3.1	4.0	-	-	-	-	8.0	-	-	4.3	3.3	-	-	-	8.8	9.0	1.4	-
Estudiant	6.4	8.3	-	5.3	-	5.9	8.0	13.0	18.2	8.7	3.3	-	-	8.9	12.3	-	7.9	10.3
No treballa	.4	-	1.7	-	-	-	-	-	-	4.3	-	-	-	4.9	-	-	-	-

	MOSTRA		NACIONALITAT									TEMPS D'ARRIBADA						
	TOTAL	PANEL	NOVA	PAKIS- TANESA	XINESA	MARRO- QUINA	EQUATO- RIANA	PERUANA	COLOM- BIANA	BOLI- VIANA	RESTA- MÓN	- D'UN ANY	1 FINS 2	2 FINS 3	3 FINS 4	4 FINS 5	5 FINS 10 +	DE 10
TOTAL SENSE PONDERAR	200	150	50	23	22	26	25	26	22	24	32	21	17	19	23	24	81	15
TOTAL PONDERAT	200	149	51	14	12	14	27	15	13	17	88	22	19	19	33	21	77	8
P.36. I EM PODRIA DIR QUIN ERA EL SEU NIVELL D'INGRESSOS MENSUALS? (EN EUROS)																		
Base: Havia treballat abans	182	140	42	11	8	9	27	13	13	16	83	21	15	15	32	20	74	6
Base:	143	105	38	8	7	7	21	12	10	14	64	20	14	11	18	16	60	3
Mitjana:	444.03	487.25	324.58	248.69	333.85	238.08	520.30	324.95	390.29	207.26	559.61	380.10	254.18	193.17	493.69	330.24	564.03	591.82
Desv.Típica:	764.40	871.62	283.10	203.88	241.55	164.50	1330.57	322.45	310.77	182.83	787.04	342.25	164.06	132.05	311.54	243.03	1119.91	349.45
Menys de 100	20.0	19.2	22.8	26.3	18.7	17.6	24.0	21.7	4.5	39.1	16.7	20.0	26.8	32.8	12.9	23.3	19.9	-
De 100 a 250 euros	22.5	22.0	24.0	15.8	18.7	35.3	28.0	39.1	36.4	17.4	16.7	32.5	21.2	27.9	-	11.6	31.6	19.1
De 251 a 500 euros	19.9	16.8	30.3	21.1	31.2	17.6	20.0	17.4	18.2	17.4	20.0	18.4	44.4	14.6	22.9	25.4	14.4	10.2
De 501 a 1000 euros	11.5	13.0	6.6	5.3	12.5	5.9	4.0	4.3	13.6	8.7	16.7	13.1	-	-	21.4	20.5	8.3	19.8
Més de 1000 euros	4.6	4.0	6.6	-	-	-	4.0	8.7	4.5	-	6.7	13.1	-	-	-	-	6.8	10.2
Sense ingressos	8.4	10.6	1.3	5.3	-	11.8	4.0	8.7	18.2	4.3	10.0	-	3.6	4.0	21.1	-	9.4	10.3
No sap	11.8	14.0	4.4	15.8	18.7	11.8	12.0	-	4.5	13.0	13.3	2.9	-	13.4	19.8	19.3	9.6	30.4
No contesta	1.2	.4	4.0	10.5	-	-	4.0	-	-	-	-	-	4.0	7.3	1.9	-	-	-

	MOSTRA			NACIONALITAT								TEMPS D'ARRIBADA						
	TOTAL	PANEL	NOVA	PAKIS- TANESA	XINESA	MARRO- QUINA	EQUATO- RIANA	PERUANA	COLOM- BIANA	BOLI- VIANA	RESTA- MÓN	- D'UN ANY	1 FINS 2	2 FINS 3	3 FINS 4	4 FINS 5	5 FINS 10 +	DE 10
TOTAL SENSE PONDERAR	200	150	50	23	22	26	25	26	22	24	32	21	17	19	23	24	81	15
TOTAL PONDERAT	200	149	51	14	12	14	27	15	13	17	88	22	19	19	33	21	77	8

## P.37. QUINES SÓN LES ACTIVITATS QUE MÉS LI AGRADAVA FER EN EL SEU TEMPS LLIURE AL SEU PAÍS D'ORIGEN?

Base: Total	200	149	51	14	12	14	27	15	13	17	88	22	19	19	33	21	77	8
Viatjar	1.4	1.8	-	-	13.6	-	-	7.7	-	-	-	-	-	-	-	2.5	2.9	-
TV	11.5	8.7	19.4	13.0	31.8	15.4	12.0	11.5	4.5	8.3	9.4	8.0	29.0	14.0	15.7	12.9	5.0	13.3
Llegir	19.9	16.6	29.4	13.0	22.7	11.5	4.0	11.5	40.9	4.2	28.1	32.4	41.5	-	19.7	11.9	18.8	13.4
Cinema	11.7	12.5	9.5	4.3	13.6	3.8	8.0	15.4	13.6	4.2	15.6	12.5	-	15.0	20.0	5.6	12.3	7.0
Ballar	10.6	13.9	1.2	-	9.1	3.8	12.0	7.7	27.3	4.2	12.5	-	3.1	17.6	20.4	7.9	10.8	6.4
Cantar	.9	.8	1.1	-	4.5	-	-	3.8	4.5	-	-	-	-	-	-	2.8	.7	-
Esport / gimnàs	50.7	51.0	49.8	60.9	13.6	46.2	64.0	46.2	45.5	62.5	50.0	50.2	40.3	57.7	52.8	51.7	52.4	33.9
Escoltar música	9.2	9.7	7.8	4.3	-	7.7	20.0	7.7	4.5	8.3	9.4	3.2	17.4	3.8	8.3	12.9	9.3	13.3
Estar amb els amics	18.5	18.7	17.9	30.4	13.6	23.1	-	11.5	9.1	16.7	25.0	23.5	14.5	28.0	30.4	16.0	11.7	13.4
Passejar / excursions	8.3	9.5	4.7	8.7	4.5	19.2	4.0	15.4	13.6	8.3	6.3	5.9	3.1	17.3	11.7	5.1	5.5	26.2
Relacions públiques	.3	.4	-	4.3	-	-	-	-	-	-	-	-	-	-	-	-	.8	-
Estar amb la família	2.1	2.4	1.1	-	-	-	8.0	3.8	-	8.3	-	2.6	-	-	2.1	-	3.7	-
Cosir	3.0	4.0	-	-	-	3.8	8.0	3.8	-	-	3.1	-	-	-	-	-	7.8	-
Tocar un instrument musical	2.5	3.3	-	-	4.5	-	4.0	3.8	-	-	3.1	-	-	-	-	-	5.7	-
Manualitats	1.9	2.6	-	-	-	-	4.0	-	-	-	3.1	-	-	-	-	13.2	1.4	-
Idiomes	1.4	1.9	-	-	-	-	-	-	-	-	3.1	-	-	-	-	13.2	-	-
Actuar	.3	.4	-	-	-	-	-	3.8	-	-	-	-	-	-	-	-	-	6.9
Fotografia	.3	.4	-	-	-	-	-	3.8	-	-	-	-	-	-	1.7	-	-	-
Pintar	1.1	1.1	1.1	-	-	-	4.0	7.7	-	-	-	-	3.1	-	-	-	1.4	6.9
Dormir	1.1	1.1	1.0	-	9.1	-	4.0	-	-	-	-	-	-	2.8	-	7.6	-	-
Teatre	1.4	1.9	-	-	-	-	-	-	-	-	3.1	-	-	-	-	-	3.6	-
Anar de compres	1.9	.7	5.4	-	4.5	3.8	-	-	-	-	3.1	-	14.5	-	-	2.5	-	6.4
Billar	.7	.9	-	-	-	-	-	-	4.5	4.2	-	-	-	-	-	-	1.7	-
Disciplines orientals / ioga / meditació	.6	.8	-	4.3	-	3.8	-	-	-	-	-	-	-	-	-	-	1.5	-
Sortir de copes	.4	-	1.4	-	-	-	-	-	-	4.2	-	3.2	-	-	-	-	-	-
Estudiar	.8	1.1	-	4.3	-	7.7	-	-	-	-	-	-	-	-	1.6	-	-	13.5
Internet / ordinadors	1.1	.8	2.1	4.3	9.1	-	-	3.8	-	-	-	2.4	-	5.9	-	-	.8	-
Concerts	.3	.4	-	-	-	-	-	-	4.5	-	-	-	-	-	-	-	-	7.0
Anar a l'esglèsia	.5	-	2.1	-	-	-	4.0	-	-	-	-	4.8	-	-	-	-	-	-
Altres	6.0	6.3	5.4	4.3	4.5	19.2	8.0	-	9.1	12.5	3.1	12.5	-	3.8	2.1	11.6	6.4	6.4
Cap	1.0	.8	1.4	-	4.5	-	-	-	-	8.3	-	-	3.8	-	-	3.4	-	6.2

## P.38. AL SEU PAÍS PERTANYIA A ALGUNA ENTITAT O ASSOCIACIÓ...

## P.38.A. ESPORTIVA

Base: Total	200	149	51	14	12	14	27	15	13	17	88	22	19	19	33	21	77	8
Sí	29.2	31.6	22.3	21.7	27.3	30.8	20.0	23.1	22.7	33.3	34.4	25.0	24.5	43.2	23.7	22.8	33.3	19.8
No	70.8	68.4	77.7	78.3	72.7	69.2	80.0	76.9	77.3	66.7	65.6	75.0	75.5	56.8	76.3	77.2	66.7	80.2

	MOSTRA			NACIONALITAT								TEMPS D'ARRIBADA						
	TOTAL	PANEL	NOVA	PAKIS- TANESA	XINESA	MARRO- QUINA	EQUATO- RIANA	PERUANA	COLOM- BIANA	BOLI- VIANA	RESTA- MÓN	- D'UN ANY	1 FINS 2	2 FINS 3	3 FINS 4	4 FINS 5	5 FINS 10 +	DE 10
TOTAL SENSE PONDERAR	200	150	50	23	22	26	25	26	22	24	32	21	17	19	23	24	81	15
TOTAL PONDERAT	200	149	51	14	12	14	27	15	13	17	88	22	19	19	33	21	77	8
P.38.B. CULTURAL																		
Base: Total	200	149	51	14	12	14	27	15	13	17	88	22	19	19	33	21	77	8
Sí	21.8	25.6	10.8	4.3	36.4	26.9	36.0	23.1	13.6	4.2	21.9	4.8	20.7	17.4	11.5	16.4	34.1	20.2
No	77.6	73.6	89.2	87.0	63.6	73.1	64.0	76.9	86.4	95.8	78.1	95.2	79.3	82.6	88.5	80.8	65.1	79.8
No sap	.6	.8	-	8.7	-	-	-	-	-	-	-	-	-	-	-	2.9	.8	-
P.38.C. VEÏNAL																		
Base: Total	200	149	51	14	12	14	27	15	13	17	88	22	19	19	33	21	77	8
Sí	11.8	13.2	7.7	13.0	22.7	11.5	20.0	19.2	22.7	20.8	3.1	15.2	3.1	-	5.9	17.5	17.5	6.4
No	87.6	86.0	92.3	78.3	77.3	88.5	80.0	80.8	77.3	79.2	96.9	84.8	96.9	100.0	94.1	79.6	81.7	93.6
No sap	.6	.8	-	8.7	-	-	-	-	-	-	-	-	-	-	-	2.9	.8	-
P.38.D. RELIGIOSA																		
Base: Total	200	149	51	14	12	14	27	15	13	17	88	22	19	19	33	21	77	8
Sí	20.6	19.4	24.0	13.0	-	15.4	32.0	26.9	18.2	16.7	21.9	22.6	38.4	3.8	17.8	10.5	22.2	33.7
No	78.8	79.8	76.0	78.3	100.0	84.6	68.0	73.1	81.8	83.3	78.1	77.4	61.6	96.2	82.2	86.7	77.0	66.3
No sap	.6	.8	-	8.7	-	-	-	-	-	-	-	-	-	-	-	2.9	.8	-
P.38.E. SINDICAL																		
Base: Total	200	149	51	14	12	14	27	15	13	17	88	22	19	19	33	21	77	8
Sí	6.7	9.0	-	4.3	22.7	3.8	16.0	7.7	-	8.3	3.1	-	-	-	1.6	14.7	12.7	-
No	92.7	90.2	100.0	87.0	77.3	96.2	84.0	92.3	100.0	91.7	96.9	100.0	100.0	100.0	98.4	82.4	86.5	100.0
No sap	.6	.8	-	8.7	-	-	-	-	-	-	-	-	-	-	-	2.9	.8	-
P.38.F. POLÍTICA																		
Base: Total	200	149	51	14	12	14	27	15	13	17	88	22	19	19	33	21	77	8
Sí	6.9	7.5	5.4	13.0	-	11.5	8.0	7.7	22.7	8.3	3.1	12.5	-	-	3.8	8.9	8.1	20.8
No	92.5	91.7	94.6	78.3	100.0	88.5	92.0	92.3	77.3	91.7	96.9	87.5	100.0	100.0	96.2	88.3	91.1	79.2
No sap	.6	.8	-	8.7	-	-	-	-	-	-	-	-	-	-	-	2.9	.8	-

	MOSTRA			NACIONALITAT								TEMPS D'ARRIBADA						
	TOTAL	PANEL	NOVA	PAKIS- TANESA	XINESA	MARRO- QUINA	EQUATO- RIANA	PERUANA	COLOM- BIANA	BOLI- VIANA	RESTA- MÓN	- D'UN ANY	1 FINS 2	2 FINS 3	3 FINS 4	4 FINS 5	5 FINS 10 +	DE 10
TOTAL SENSE PONDERAR	200	150	50	23	22	26	25	26	22	24	32	21	17	19	23	24	81	15
TOTAL PONDERAT	200	149	51	14	12	14	27	15	13	17	88	22	19	19	33	21	77	8
P.38.G. ALTRE TIPUS																		
Base: Total	200	149	51	14	12	14	27	15	13	17	88	22	19	19	33	21	77	8
Sí	7.1	9.5	-	4.3	4.5	-	4.0	15.4	4.5	4.2	9.4	-	-	3.8	10.0	-	13.1	-
No	92.3	89.7	100.0	87.0	95.5	100.0	96.0	84.6	95.5	95.8	90.6	100.0	100.0	96.2	90.0	97.1	86.1	100.0
No sap	.6	.8	-	8.7	-	-	-	-	-	-	-	-	-	-	-	2.9	.8	-
P.39. QUIN TIPUS D'ENTITAT O ASSOCIACIÓ ERA?																		
Base: Pertanyia a una entitat d'altra tipus	14	14	0	1	1	0	1	2	1	1	8	0	0	1	3	0	10	0
Associació de residents d'Andabomba a Huancayo	4.1	4.1	-	-	-	-	-	25.0	-	-	-	-	-	-	-	-	5.8	-
Similar a la Creu Roja	5.1	5.1	-	-	-	-	-	-	-	100.0	-	-	-	100.0	-	-	-	-
Associació cal·ligràfica	3.7	3.7	-	-	100.0	-	-	-	-	-	-	-	-	-	-	-	5.2	-
ONG	4.2	4.2	-	100.0	-	-	-	-	-	-	-	-	-	-	-	-	6.0	-
Pares de família a l'escola	7.5	7.5	-	-	-	-	100.0	-	-	-	-	-	-	-	-	-	10.6	-
Associació civil 'Vision' i la integració familiar	19.6	19.6	-	-	-	-	-	-	-	-	33.3	-	-	-	-	-	27.5	-
Associació civil de joves, orientació a la joventut	23.7	23.7	-	-	-	-	-	25.0	-	-	33.3	-	-	-	-	-	33.3	-
Cooperativa de treball	8.3	8.3	-	-	-	-	-	25.0	100.0	-	-	-	-	-	-	-	11.7	-
Associació de lluita contra les malalties cròniques	19.6	19.6	-	-	-	-	-	-	-	-	33.3	-	-	-	82.5	-	-	-
Associació d'estudiants	4.1	4.1	-	-	-	-	-	25.0	-	-	-	-	-	-	17.5	-	-	-
P.40. DES DEL PUNT DE VISTA RELIGIÓS ES CONSIDERA CREIENT O NO CREIENT?																		
Base: Total	200	149	51	14	12	14	27	15	13	17	88	22	19	19	33	21	77	8
Creient	84.9	86.4	80.5	95.7	27.3	96.2	88.0	92.3	86.4	95.8	84.4	62.0	100.0	91.7	88.4	92.2	81.6	93.0
No creient	14.9	13.3	19.5	4.3	68.2	3.8	12.0	7.7	13.6	4.2	15.6	38.0	-	8.3	11.6	7.8	17.7	7.0
No sap	.3	.4	-	-	4.5	-	-	-	-	-	-	-	-	-	-	-	.7	-

	MOSTRA		NACIONALITAT									TEMPS D'ARRIBADA						
	TOTAL	PANEL	NOVA	PAKIS- TANESA	XINESA	MARRO- QUINA	EQUATO- RIANA	PERUANA	COLOM- BIANA	BOLI- VIANA	RESTA- MÓN	- D'UN ANY	1 FINS 2	2 FINS 3	3 FINS 4	4 FINS 5	5 FINS 10 +	DE 10
TOTAL SENSE PONDERAR	200	150	50	23	22	26	25	26	22	24	32	21	17	19	23	24	81	15
TOTAL PONDERAT	200	149	51	14	12	14	27	15	13	17	88	22	19	19	33	21	77	8
P.41. DE QUINA RELIGIÓ?																		
Base: És creient	170	128	41	13	3	14	23	14	11	16	75	14	19	17	30	19	63	8
Catòlic	57.5	62.3	42.4	-	16.7	-	77.3	87.5	78.9	82.6	59.3	83.5	16.8	47.9	71.7	70.1	59.7	29.7
Musulmà	20.7	20.7	20.7	100.0	-	100.0	-	-	-	-	11.1	8.7	29.7	13.2	18.9	15.0	19.9	63.6
Protestant	3.9	4.7	1.4	-	16.7	-	-	-	5.3	-	7.4	-	3.1	15.9	-	2.7	4.4	-
Ortodox	1.6	2.2	-	-	-	-	-	-	-	-	3.7	-	-	-	9.3	-	-	-
Evangelista	10.4	5.3	26.1	-	16.7	-	13.6	-	-	17.4	14.8	7.8	32.8	20.0	-	3.7	9.8	-
Taoista	.3	-	1.3	-	16.7	-	-	-	-	-	-	-	-	3.0	-	-	-	-
Budista	.3	.4	-	-	16.7	-	-	-	-	-	-	-	-	-	-	-	-	6.7
Mormó	1.3	1.7	-	-	-	-	9.1	-	-	-	-	-	-	-	-	5.5	1.7	-
Creient però de cap religió	2.0	2.7	-	-	16.7	-	-	12.5	10.5	-	-	-	-	-	-	3.1	4.6	-
Altres	1.6	-	6.7	-	-	-	-	-	-	-	3.7	-	14.5	-	-	-	-	-
No sap	.3	-	1.4	-	-	-	-	-	5.3	-	-	-	3.1	-	-	-	-	-
P.42. AMB QUINA FREQUÈNCIA ASSISTEIX ALS SERVEIS RELIGIOSOS EN AQUESTS MOMENTS?																		
Base: És creient	170	128	41	13	3	14	23	14	11	16	75	14	19	17	30	19	63	8
Cada dia	4.7	5.3	2.9	36.4	16.7	20.0	-	-	-	-	-	-	3.2	3.4	3.9	5.8	3.7	28.4
Una o algunes vegades per setmana	31.1	26.8	44.5	36.4	16.7	36.0	31.8	25.0	15.8	30.4	33.3	42.6	63.0	10.7	26.8	17.5	32.9	14.3
Alguna vegada quinzenalment	5.8	5.9	5.2	-	-	-	9.1	4.2	-	26.1	3.7	10.4	3.8	15.9	2.4	10.4	3.4	-
Alguna vegada mensualment	10.9	12.7	5.4	4.5	-	8.0	27.3	12.5	15.8	8.7	7.4	4.3	3.1	6.1	2.0	14.7	19.7	6.9
Amb menys freqüència	14.0	12.7	18.2	18.2	16.7	8.0	22.7	12.5	26.3	8.7	11.1	13.0	6.3	45.3	11.3	8.3	9.9	22.0
Mai	33.1	36.1	23.7	4.5	33.3	28.0	9.1	45.8	42.1	26.1	44.4	29.7	20.7	18.5	53.6	43.2	30.4	21.7
No sap	.3	.4	-	-	16.7	-	-	-	-	-	-	-	-	-	-	-	-	6.7
P.43. I QUAN VIVIA AL SEU PAÍS?																		
Base: És creient	170	128	41	13	3	14	23	14	11	16	75	14	19	17	30	19	63	8
Cada dia	9.8	12.0	2.9	40.9	16.7	28.0	-	-	5.3	4.3	7.4	-	3.2	3.4	15.3	11.8	11.1	20.8
Una o algunes vegades per setmana	44.5	38.1	64.3	45.5	-	44.0	54.5	50.0	42.1	52.2	40.7	55.6	79.2	64.8	32.1	23.0	40.3	28.8
Alguna vegada quinzenalment	6.0	7.3	1.7	-	16.7	-	4.5	16.7	5.3	17.4	3.7	5.2	-	4.1	4.0	12.9	7.1	7.4
Alguna vegada mensualment	10.0	11.3	5.7	-	-	12.0	13.6	8.3	10.5	8.7	11.1	9.5	-	10.2	11.3	8.5	13.2	6.9
Amb menys freqüència	10.4	11.4	7.5	13.6	16.7	4.0	13.6	4.2	5.3	13.0	11.1	5.2	3.2	10.2	18.7	9.2	8.8	22.0
Mai	19.1	19.5	17.8	-	33.3	12.0	13.6	20.8	31.6	4.3	25.9	24.4	14.5	7.1	18.7	34.6	19.5	7.4
No sap	.3	.4	-	-	16.7	-	-	-	-	-	-	-	-	-	-	-	-	6.7

	MOSTRA			NACIONALITAT								TEMPS D'ARRIBADA						
	TOTAL	PANEL	NOVA	PAKIS- TANESA	XINESA	MARRO- QUINA	EQUATO- RIANA	PERUANA	COLOM- BIANA	BOLI- VIANA	RESTA- MÓN	- D'UN ANY	1 FINS 2	2 FINS 3	3 FINS 4	4 FINS 5	5 FINS 10 +	DE 10
TOTAL SENSE PONDERAR	200	150	50	23	22	26	25	26	22	24	32	21	17	19	23	24	81	15
TOTAL PONDERAT	200	149	51	14	12	14	27	15	13	17	88	22	19	19	33	21	77	8
P.44. EM PODRIA DIR PER QUINS MITJANS DE COMUNICACIÓ S'INFORMAVA VOSTÈ DEL QUE SUCCEÏA AL SEU PAÍS D'ORIGEN?																		
Base: Total	200	149	51	14	12	14	27	15	13	17	88	22	19	19	33	21	77	8
Televisió	79.5	80.5	76.8	87.0	77.3	76.9	92.0	84.6	86.4	87.5	71.9	69.4	75.7	97.2	80.0	88.7	75.5	86.5
Premsa	47.9	48.2	46.8	30.4	40.9	19.2	56.0	65.4	50.0	33.3	53.1	57.3	52.9	24.9	53.5	57.2	45.3	41.1
Ràdio	26.1	30.2	14.2	30.4	4.5	26.9	36.0	26.9	31.8	37.5	21.9	8.5	22.2	31.9	30.3	25.3	30.3	13.9
Internet	22.1	22.0	22.5	8.7	18.2	11.5	12.0	23.1	27.3	8.3	31.3	17.2	17.6	52.0	20.1	13.9	22.8	-
Altres	2.2	3.0	-	-	9.1	3.8	4.0	-	13.6	-	-	-	-	-	-	2.8	4.2	7.0
No sap	.9	.4	2.5	-	-	7.7	-	-	-	4.2	-	-	6.6	-	-	-	.7	-
P.45. VOSTÈ CONSIDERA QUE ESTAVA MOLT BÉ, BÉ, MALAMENT O MOLT MALAMENT INFORMAT DEL QUE PASSAVA AL SEU PAÍS?																		
Base: Total	200	149	51	14	12	14	27	15	13	17	88	22	19	19	33	21	77	8
Molt bé informat	14.5	15.4	11.8	13.0	9.1	-	20.0	7.7	18.2	4.2	18.8	27.3	-	14.6	13.4	22.2	13.6	7.0
Bé informat	46.3	45.6	48.2	39.1	40.9	19.2	48.0	46.2	22.7	41.7	56.3	43.0	44.4	43.1	58.5	48.4	44.6	27.2
Ni bé ni malament informat	22.0	18.9	30.8	30.4	27.3	46.2	20.0	26.9	45.5	37.5	9.4	17.2	51.9	14.3	18.1	10.5	20.0	46.8
Malament informat	9.7	12.0	2.8	8.7	9.1	23.1	12.0	11.5	9.1	12.5	6.3	-	3.8	25.3	1.7	13.2	12.2	12.9
Molt malament informat	6.2	6.1	6.4	-	4.5	7.7	-	7.7	4.5	4.2	9.4	12.5	-	2.8	8.3	2.8	7.5	-
No sap	1.4	1.9	-	8.7	9.1	3.8	-	-	-	-	-	-	-	-	-	2.9	2.2	6.2
P.46. I EN L'ACTUALITAT, VOSTÈ COM DEFINIRIA LA SITUACIÓ POLÍTICA DEL SEU PAÍS MOLT BONA, BONA, DOLENTA O MOLT DOLENTA?																		
Base: Total	200	149	51	14	12	14	27	15	13	17	88	22	19	19	33	21	77	8
Molt bona	5.0	4.1	7.6	8.7	9.1	15.4	-	-	-	-	6.3	12.5	3.2	2.9	8.3	-	4.3	-
Bona	19.4	19.4	19.5	8.7	50.0	23.1	16.0	11.5	13.6	8.3	21.9	22.9	17.6	8.4	5.0	24.4	26.5	19.1
Ni bona ni dolenta	20.7	18.9	25.8	26.1	36.4	15.4	12.0	19.2	27.3	45.8	15.6	32.3	13.2	25.6	17.7	22.5	18.1	26.8
Dolenta	35.2	36.6	30.9	30.4	-	26.9	56.0	46.2	27.3	37.5	34.4	14.5	48.7	54.4	32.1	33.9	35.6	27.3
Molt dolenta	18.7	19.5	16.2	26.1	-	11.5	16.0	19.2	31.8	8.3	21.9	17.8	17.4	5.6	37.0	19.2	14.2	20.4
No sap	1.1	1.5	-	-	4.5	7.7	-	3.8	-	-	-	-	-	3.1	-	-	1.4	6.4
P.47. QUINA CONFIANÇA TÉ EN ELS POLÍTICS DEL SEU PAÍS PER A SOLUCIONAR ELS PROBLEMES: MOLTA, BASTANT, POCA O CAP CONFIANÇA?																		
Base: Total	200	149	51	14	12	14	27	15	13	17	88	22	19	19	33	21	77	8
Molta confiança	3.9	4.5	2.2	13.0	-	3.8	-	-	-	-	6.3	-	3.2	2.9	8.3	-	5.2	-
Bastant confiança	9.8	9.4	10.9	13.0	36.4	7.7	4.0	7.7	9.1	20.8	6.3	14.5	6.9	9.4	5.1	2.5	12.9	13.4
Ni molta ni poca confiança	5.4	4.3	8.7	17.4	31.8	7.7	4.0	3.8	4.5	8.3	-	7.5	6.3	8.3	2.1	3.4	4.3	19.5
Poca confiança	30.3	36.7	11.8	17.4	27.3	34.6	32.0	23.1	36.4	33.3	31.3	17.5	7.5	6.9	37.5	37.9	39.0	40.4
Gens confiança	48.3	42.1	66.4	39.1	4.5	34.6	60.0	65.4	50.0	37.5	53.1	60.5	76.1	72.5	38.7	56.1	37.1	20.2
No sap	2.2	3.0	-	-	-	11.5	-	-	-	-	3.1	-	-	-	8.3	-	1.4	6.4

	MOSTRA			NACIONALITAT								TEMPS D'ARRIBADA						
	TOTAL	PANEL	NOVA	PAKIS- TANESA	XINESA	MARRO- QUINA	EQUATO- RIANA	PERUANA	COLOM- BIANA	BOLI- VIANA	RESTA- MÓN	- D'UN ANY	1 FINS 2	2 FINS 3	3 FINS 4	4 FINS 5	5 FINS 10 +	DE 10
TOTAL SENSE PONDERAR	200	150	50	23	22	26	25	26	22	24	32	21	17	19	23	24	81	15
TOTAL PONDERAT	200	149	51	14	12	14	27	15	13	17	88	22	19	19	33	21	77	8
P.48. I CONSIDERA QUE EL SEU ÉS UN PAÍS MOLT, BASTANT, POC O GENS DEMOCRÀTIC?																		
Base: Total	200	149	51	14	12	14	27	15	13	17	88	22	19	19	33	21	77	8
Molt democràtic	5.3	7.1	-	4.3	4.5	-	16.0	-	18.2	-	3.1	-	-	-	8.3	7.9	7.9	-
Bastant democràtic	21.8	20.3	26.1	34.8	18.2	7.7	32.0	30.8	22.7	16.7	18.8	26.4	27.0	19.5	5.1	21.1	27.3	20.3
Ni molt ni poc democràtic	17.1	18.0	14.3	13.0	18.2	23.1	12.0	15.4	4.5	25.0	18.8	21.7	10.7	2.8	14.2	21.3	20.1	25.5
Poc democràtic	36.3	38.1	31.2	26.1	36.4	46.2	24.0	42.3	45.5	37.5	37.5	30.6	27.5	46.3	43.8	46.8	30.5	47.1
Gens democràtic	14.2	11.8	20.9	8.7	9.1	15.4	16.0	11.5	9.1	16.7	15.6	21.3	20.3	25.8	18.3	-	11.3	-
No sap	5.4	4.6	7.5	13.0	13.6	7.7	-	-	-	4.2	6.3	-	14.5	5.7	10.4	2.9	2.9	7.1
P.49. COM VALORA EL GRAU DE LLIBERTAT ACTUAL DEL SEU PAÍS, SUFICIENT O INSUFICIENT?																		
Base: Total	200	149	51	14	12	14	27	15	13	17	88	22	19	19	33	21	77	8
Suficient	38.2	37.3	40.7	47.8	27.3	23.1	52.0	34.6	18.2	66.7	34.4	43.3	28.3	41.7	25.4	26.1	50.6	6.4
Està bé	17.0	20.1	7.9	13.0	27.3	19.2	12.0	26.9	18.2	16.7	15.6	5.0	10.0	12.4	24.4	28.9	15.1	33.1
Insuficient	41.5	38.8	49.3	30.4	27.3	53.8	36.0	38.5	63.6	16.7	46.9	51.7	61.6	40.3	42.0	42.1	32.1	54.3
No sap	3.3	3.7	2.1	8.7	18.2	3.8	-	-	-	-	3.1	-	-	5.6	8.3	2.9	2.2	6.2
P.50. I CONSIDERA QUE LA SITUACIÓ ACTUAL DEL SEU PAÍS HA MILLORAT O HA EMPITJORAT DES QUE VOSTÈ VA EMIGRAR?																		
Base: Total	200	149	51	14	12	14	27	15	13	17	88	22	19	19	33	21	77	8
Ha millorat	41.8	49.2	20.3	26.1	50.0	50.0	48.0	38.5	36.4	29.2	43.8	18.4	6.2	49.2	44.9	51.3	53.3	25.7
Està igual	23.0	15.8	44.0	43.5	40.9	23.1	28.0	19.2	31.8	37.5	12.5	55.5	37.2	20.0	7.7	29.9	13.8	40.0
Ha empitjorat	31.3	29.8	35.7	21.7	4.5	11.5	24.0	38.5	27.3	33.3	40.6	26.1	56.6	27.7	37.3	13.5	29.3	34.2
No sap	3.9	5.3	-	8.7	4.5	15.4	-	3.8	4.5	-	3.1	-	-	3.1	10.1	5.4	3.6	-
P.51. QUAN VOSTÈ ENCARA ESTAVA AL SEU PAÍS, EN EL SEU ENTORN PERSONAL ES PARLAVA DE LA POSSIBILITAT D'EMIGRAR?																		
Base: Total	200	149	51	14	12	14	27	15	13	17	88	22	19	19	33	21	77	8
Sí	75.8	73.6	82.3	82.6	63.6	80.8	72.0	84.6	72.7	79.2	75.0	82.4	75.5	68.1	88.0	64.5	74.0	73.2
No	24.2	26.4	17.7	17.4	36.4	19.2	28.0	15.4	27.3	20.8	25.0	17.6	24.5	31.9	12.0	35.5	26.0	26.8



	MOSTRA		NACIONALITAT									TEMPS D'ARRIBADA						
	TOTAL	PANEL	NOVA	PAKIS- TANESA	XINESA	MARRO- QUINA	EQUATO- RIANA	PERUANA	COLOM- BIANA	BOLI- VIANA	RESTA- MÓN	- D'UN ANY	1 FINS 2	2 FINS 3	3 FINS 4	4 FINS 5	5 FINS 10 +	DE 10
TOTAL SENSE PONDERAR	200	150	50	23	22	26	25	26	22	24	32	21	17	19	23	24	81	15
TOTAL PONDERAT	200	149	51	14	12	14	27	15	13	17	88	22	19	19	33	21	77	8
P.51-1. AMB QUI?																		
Base: Es parlava d'emigrar	152	109	42	11	7	11	19	13	9	14	66	18	14	13	29	14	57	6
Parella	11.1	15.3	-	10.5	7.1	-	11.1	9.1	-	5.3	16.7	-	-	5.5	20.8	12.6	14.5	-
Fills	.7	1.0	-	-	7.1	-	-	4.5	-	-	-	-	-	-	2.0	3.9	-	-
Pares	13.8	10.8	21.5	26.3	21.4	9.5	5.6	4.5	18.8	5.3	16.7	25.2	27.4	8.7	20.8	-	7.9	9.7
Avis	.3	-	1.2	-	7.1	-	-	-	-	-	-	-	-	4.1	-	-	-	-
Germans	12.4	12.1	12.9	15.8	-	-	5.6	9.1	37.5	21.1	12.5	16.9	9.1	18.4	18.8	-	10.3	9.4
Oncles	1.2	-	4.2	-	-	-	5.6	-	-	5.3	-	3.9	-	8.2	-	-	-	-
Cosins	2.6	1.0	6.5	-	-	4.8	-	-	6.3	-	4.2	-	-	21.4	-	4.0	1.0	-
Altres familiars	36.6	41.4	24.3	47.4	42.9	57.1	55.6	40.9	31.2	36.8	25.0	15.1	35.5	34.1	41.4	49.0	37.2	53.4
Amics	49.9	50.4	48.6	36.8	50.0	47.6	38.9	54.5	43.8	36.8	58.3	64.4	48.2	14.4	54.6	58.9	49.6	45.8
Veïns	7.0	6.2	9.3	5.3	-	9.5	11.1	-	6.3	5.3	8.3	15.1	4.2	4.2	-	13.1	7.8	8.8
Companyes estudis / feina	2.2	.5	6.5	-	-	-	-	-	6.3	-	4.2	-	19.2	-	-	-	1.0	-
Coneguts	.4	.5	-	-	-	-	-	-	6.3	-	-	-	-	-	-	-	1.0	-
Altres	.7	1.0	-	-	-	-	5.6	-	-	-	-	-	-	-	-	-	1.9	-
P.52. ALGÚ DE LA SEVA FAMÍLIA HAVIA EMIGRAT? QUI?																		
Base: Total	200	149	51	14	12	14	27	15	13	17	88	22	19	19	33	21	77	8
Parella	3.4	2.7	5.4	-	9.1	3.8	4.0	3.8	-	4.2	3.1	12.5	-	-	-	3.4	2.8	12.6
Fills	.8	1.1	-	-	-	-	4.0	3.8	-	-	-	-	-	-	-	5.1	.8	-
Pares	11.4	9.6	16.8	13.0	13.6	11.5	12.0	19.2	9.1	29.2	6.3	13.3	21.3	16.0	3.9	13.2	10.6	7.1
Avis	1.4	-	5.4	-	-	-	-	-	-	-	3.1	-	-	14.6	-	-	-	-
Germans	27.3	29.0	22.3	13.0	13.6	30.8	40.0	42.3	40.9	45.8	18.8	11.8	32.8	23.5	22.6	32.6	31.3	33.6
Oncles	15.9	13.2	23.7	4.3	13.6	11.5	12.0	3.8	31.8	4.2	21.9	17.5	35.2	26.7	11.5	2.8	15.2	-
Cosins	15.3	14.2	18.4	13.0	9.1	19.2	16.0	11.5	18.2	-	18.8	15.1	20.5	11.5	13.3	15.8	16.6	6.4
Nebots	.8	1.1	-	-	-	-	4.0	3.8	-	-	-	-	-	-	-	2.8	1.4	-
Cunyat	.7	.5	1.4	-	-	-	-	-	-	8.3	-	3.2	-	3.8	-	-	-	-
Ningú	34.9	37.5	27.1	60.9	50.0	26.9	24.0	30.8	9.1	20.8	40.6	41.6	19.1	20.2	50.3	29.9	34.5	40.2

	MOSTRA		NACIONALITAT									TEMPS D'ARRIBADA						
	TOTAL	PANEL	NOVA	PAKIS- TANESA	XINESA	MARRO- QUINA	EQUATO- RIANA	PERUANA	COLOM- BIANA	BOLI- VIANA	RESTA- MÓN	- D'UN ANY	1 FINS 2	2 FINS 3	3 FINS 4	4 FINS 5	5 FINS 10 +	DE 10
TOTAL SENSE PONDERAR	200	150	50	23	22	26	25	26	22	24	32	21	17	19	23	24	81	15
TOTAL PONDERAT	200	149	51	14	12	14	27	15	13	17	88	22	19	19	33	21	77	8
P.52-1. A QUIN PAÍS VA ANAR?																		
Base: Algú de la seva família havia emigrat	130	93	37	5	6	10	20	11	12	14	52	13	15	15	17	15	50	5
Argentina	7.2	9.5	1.6	-	-	5.3	-	11.1	-	15.8	10.5	-	3.8	4.7	20.9	8.8	6.6	-
Colòmbia	2.1	-	7.4	-	-	-	-	-	-	-	5.3	-	17.9	-	-	-	-	-
Veneçuela	.5	.6	-	-	-	-	-	-	5.0	-	-	-	-	-	-	4.0	-	-
Aràbia Saudita	1.8	1.9	1.6	44.4	-	-	-	-	-	-	-	-	-	7.9	-	4.1	1.2	-
Brasil	.6	-	1.9	-	-	-	-	-	-	5.3	-	-	4.7	-	-	-	-	-
Irlanda	2.1	3.0	-	-	-	-	-	-	-	-	5.3	-	-	-	-	-	5.5	-
Bèlgica	3.0	.6	8.9	-	-	5.3	-	-	5.0	-	5.3	21.4	3.5	-	-	-	1.2	-
Holanda	.4	.6	-	-	-	5.3	-	-	-	-	-	-	-	-	-	-	-	10.8
França	1.3	1.2	1.6	-	9.1	5.3	-	-	5.0	-	-	4.6	-	-	-	-	2.1	-
Àustria	.8	.6	1.4	-	18.2	-	-	-	-	-	-	-	-	3.5	-	-	1.0	-
Alemanya	3.0	.6	9.0	11.1	-	-	-	-	5.0	-	5.3	-	17.9	4.0	-	-	1.2	-
Regne Unit	3.0	3.6	1.6	22.2	-	-	-	-	-	-	5.3	-	3.9	-	16.6	-	1.2	-
Itàlia	4.6	4.8	4.3	-	9.1	5.3	15.8	11.1	5.0	-	-	-	-	10.5	3.5	10.9	4.4	-
Espanya	50.8	53.0	45.5	33.3	54.5	73.7	78.9	66.7	40.0	68.4	31.6	68.5	8.5	58.6	34.4	60.9	56.7	77.7
Estats Units	19.7	20.4	17.9	-	18.2	-	10.5	16.7	35.0	-	31.6	4.5	39.7	18.2	20.2	15.2	21.0	-
Suïssa	.6	-	1.9	-	-	-	-	-	-	5.3	-	5.5	-	-	-	-	-	-
Israel	.6	.8	-	-	-	-	-	-	-	5.3	-	-	-	-	4.3	-	-	-
Noruega	2.1	-	7.4	-	-	-	-	-	-	-	5.3	-	17.9	-	-	-	-	-
Japó	.4	.6	-	-	-	-	-	5.6	-	-	-	-	-	-	-	-	-	11.5
Panamà	2.1	-	7.4	-	-	-	-	-	-	-	5.3	21.4	-	-	-	-	-	-
P.52-2. AQUESTA PERSONA VALORAVA LA SEVA EXPERIÈNCIA COM MOLT POSITIVA, POSITIVA, NEGATIVA O MOLT NEGATIVA?																		
Base: Algú de la seva família havia emigrat	130	93	37	5	6	10	20	11	12	14	52	13	15	15	17	15	50	5
Molt positiva	29.9	31.8	25.0	11.1	27.3	15.8	31.6	22.2	30.0	5.3	42.1	25.5	35.9	30.4	40.3	25.7	27.5	22.4
Positiva	60.3	57.9	66.0	77.8	54.5	68.4	57.9	72.2	65.0	89.5	47.4	70.0	46.2	69.6	35.5	66.5	64.9	67.2
Ni positiva ni negativa	4.2	2.9	7.4	-	9.1	5.3	5.3	-	5.0	-	5.3	-	17.9	-	-	3.7	3.3	10.4
Negativa	3.6	4.4	1.6	11.1	-	-	-	5.6	-	5.3	5.3	4.5	-	-	20.9	4.1	-	-
No sap	1.2	1.7	-	-	9.1	10.5	-	-	-	-	-	-	-	-	3.3	-	2.1	-
No contesta	.8	1.1	-	-	-	-	5.3	-	-	-	-	-	-	-	-	-	2.1	-

	MOSTRA			NACIONALITAT								TEMPS D'ARRIBADA						
	TOTAL	PANEL	NOVA	PAKIS- TANESA	XINESA	MARRO- QUINA	EQUATO- RIANA	PERUANA	COLOM- BIANA	BOLI- VIANA	RESTA- MÓN	- D'UN ANY	1 FINS 2	2 FINS 3	3 FINS 4	4 FINS 5	5 FINS 10 +	DE 10
TOTAL SENSE PONDERAR	200	150	50	23	22	26	25	26	22	24	32	21	17	19	23	24	81	15
TOTAL PONDERAT	200	149	51	14	12	14	27	15	13	17	88	22	19	19	33	21	77	8
P.53. CONEIXIA A ALGÚ MÉS QUE HAGUÉS EMIGRAT? A QUI?																		
Base: Total	200	149	51	14	12	14	27	15	13	17	88	22	19	19	33	21	77	8
Amics	53.7	61.2	31.9	56.5	40.9	46.2	52.0	53.8	77.3	54.2	53.1	31.7	40.4	49.2	54.5	48.7	66.2	47.6
Veïns	4.0	3.7	4.6	4.3	-	-	20.0	-	4.5	8.3	-	3.2	3.2	5.6	-	13.6	3.5	-
Companys estudis / feina	.3	.4	-	-	-	3.8	-	-	-	-	-	-	-	-	-	-	-	6.4
Coneguts	.3	.4	-	-	-	-	-	3.8	-	-	-	-	-	-	-	-	.8	-
Família de la parella	2.4	3.3	-	-	-	-	8.0	-	-	-	3.1	-	-	-	8.3	5.1	1.4	-
Oncles	7.3	7.6	6.5	4.3	-	3.8	-	11.5	-	4.2	12.5	-	17.6	3.8	10.0	5.6	7.9	-
Cosins	5.8	5.3	7.5	8.7	-	3.8	16.0	15.4	4.5	-	3.1	4.8	14.5	3.1	-	-	9.5	-
Cunyat	.8	1.1	-	-	-	-	4.0	3.8	-	-	-	-	-	-	-	2.8	1.4	-
Marit	.5	.7	-	-	-	-	4.0	-	-	-	-	-	-	-	-	5.1	-	-
Família llunyana	1.7	.4	5.4	-	-	-	-	-	4.5	-	3.1	12.5	-	-	-	-	.8	-
Avis	.3	.4	-	4.3	-	-	-	-	-	-	-	-	-	-	-	-	-	7.1
Ningú	26.8	20.4	45.2	34.8	59.1	46.2	8.0	15.4	18.2	37.5	25.0	47.8	27.5	42.1	27.2	21.9	16.6	38.9
P.53-1. I AQUESTA PERSONA A QUIN PAÍS VA ANAR?																		
Base: Alguna persona coneguda havia emigrat	146	118	28	9	5	8	24	13	11	11	66	12	14	11	24	16	64	5
Xile	.7	.9	-	-	-	-	4.3	-	-	-	-	-	-	-	-	-	1.7	-
Argentina	1.5	.6	5.1	-	-	-	-	-	-	20.0	-	-	10.4	6.5	-	-	-	-
Veneçuela	2.3	.5	9.8	-	-	-	-	4.5	-	-	4.2	-	20.0	-	2.4	-	-	-
Xina	.7	.9	-	-	-	-	4.3	-	-	-	-	-	-	-	-	6.5	-	-
Aràbia Saudita	.8	1.0	-	13.3	-	-	-	-	-	-	-	-	-	-	-	-	.9	11.6
Brasil	.5	.6	-	-	-	-	-	-	-	6.7	-	-	-	6.5	-	-	-	-
Austràlia	.8	1.0	-	-	-	-	-	-	11.1	-	-	-	-	-	-	-	1.8	-
Bèlgica	2.7	.5	11.8	-	-	7.1	-	-	5.6	-	4.2	23.9	4.0	-	-	-	.9	-
Holanda	.4	-	1.9	-	-	7.1	-	-	-	-	-	-	4.0	-	-	-	-	-
França	7.7	8.5	4.0	-	-	21.4	-	4.5	-	6.7	12.5	5.1	-	36.6	-	-	9.5	10.5
Àustria	.4	-	2.1	-	-	-	-	4.5	-	-	-	-	4.2	-	-	-	-	-
Alemanya	2.3	2.8	-	-	-	-	-	-	5.6	-	4.2	-	-	-	11.4	3.6	-	-
Regne Unit	4.9	6.1	-	6.7	-	-	4.3	-	-	-	8.3	-	-	-	-	20.5	6.0	-
Itàlia	5.0	5.2	4.0	-	-	21.4	13.0	9.1	5.6	6.7	-	5.1	-	10.3	2.9	9.8	5.1	-
Espanya	48.8	53.5	29.2	66.7	88.9	57.1	60.9	36.4	50.0	66.7	37.5	42.1	12.8	39.6	72.5	65.7	46.5	43.9
Estats Units	20.1	19.7	21.8	-	11.1	-	21.7	36.4	22.2	-	25.0	-	44.3	-	2.4	17.2	28.3	34.0
Canadà	4.2	4.7	2.1	6.7	-	-	-	-	-	-	8.3	-	-	5.5	11.4	-	4.3	-
Suïssa	1.2	.9	2.6	-	-	-	4.3	-	-	6.7	-	6.2	-	-	-	6.5	-	-
Japó	.4	.5	-	-	-	-	-	4.5	-	-	-	-	-	-	-	-	.9	-
Costa Rica	1.9	-	9.8	-	-	-	-	-	-	-	4.2	23.9	-	-	-	-	-	-
Índia	.4	-	2.1	6.7	-	-	-	-	-	-	-	-	4.3	-	-	-	-	-
Antilles Neerlandeses	.4	-	2.1	-	-	-	-	-	5.6	-	-	-	4.3	-	-	-	-	-
Nova Zelanda	.5	-	2.6	-	-	-	-	-	-	6.7	-	6.2	-	-	-	-	-	-

	MOSTRA			NACIONALITAT								TEMPS D'ARRIBADA						
	TOTAL	PANEL	NOVA	PAKIS- TANESA	XINESA	MARRO- QUINA	EQUATO- RIANA	PERUANA	COLOM- BIANA	BOLI- VIANA	RESTA- MÓN	- D'UN ANY	1 FINS 2	2 FINS 3	3 FINS 4	4 FINS 5	5 FINS 10 +	DE 10
TOTAL SENSE PONDERAR	200	150	50	23	22	26	25	26	22	24	32	21	17	19	23	24	81	15
TOTAL PONDERAT	200	149	51	14	12	14	27	15	13	17	88	22	19	19	33	21	77	8
P.53-2. AQUESTA PERSONA VALORAVA LA SEVA EXPERIÈNCIA COM MOLT POSITIVA, POSITIVA, NEGATIVA O MOLT NEGATIVA?																		
Base: Alguna persona coneguda havia emigrat	146	118	28	9	5	8	24	13	11	11	66	12	14	11	24	16	64	5
Molt positiva	31.0	31.3	29.5	20.0	-	50.0	43.5	13.6	16.7	6.7	37.5	47.8	20.0	25.1	34.1	24.3	32.7	21.1
Positiva	55.9	52.9	68.4	53.3	100.0	35.7	47.8	68.2	50.0	73.3	54.2	47.1	80.0	43.2	44.5	60.8	56.6	67.3
Ni positiva ni negativa	6.0	7.4	-	26.7	-	7.1	4.3	-	5.6	13.3	4.2	-	-	6.5	16.8	7.0	3.5	11.6
Negativa	2.3	2.4	2.1	-	-	7.1	4.3	9.1	5.6	-	-	5.1	-	-	2.2	3.6	2.6	-
Molt negativa	.8	1.0	-	-	-	-	-	4.5	5.6	-	-	-	-	-	-	-	1.8	-
No sap	4.0	4.9	-	-	-	-	-	4.5	16.7	6.7	4.2	-	-	25.1	2.4	4.4	2.8	-
P.54. MANTENIA CONTACTE AMB LES PERSONES QUE CONEIXIA QUE HAVIEN EMIGRAT?																		
Base: Familiar o conegut havia emigrat	179	135	44	11	8	12	27	15	12	16	77	17	17	18	29	18	72	7
Sí	81.1	80.0	84.5	84.2	75.0	90.9	88.0	84.0	85.7	86.4	75.0	79.4	83.9	82.2	84.4	92.9	76.7	74.8
No	18.9	20.0	15.5	15.8	25.0	9.1	12.0	16.0	14.3	13.6	25.0	20.6	16.1	17.8	15.6	7.1	23.3	25.2
P.54-1. A TRAVÉS DE QUIN MITJÀ?																		
Base: Mantenia el contacte amb familiar/conegut que havien emigrat	145	108	37	10	6	11	23	12	11	14	58	13	14	15	25	17	55	5
Personalment	14.0	17.7	3.4	6.3	-	25.0	27.3	9.5	16.7	15.8	9.5	-	5.0	13.1	-	16.5	26.1	10.7
Telèfon	82.3	80.4	87.7	81.3	83.3	90.0	81.8	85.7	88.9	94.7	76.2	96.1	75.9	96.4	88.9	63.8	78.7	89.3
Correu postal	10.2	13.7	-	-	-	-	31.8	4.8	11.1	-	9.5	-	-	-	11.1	12.6	16.9	11.6
Correu electrònic	29.9	29.3	31.4	6.3	8.3	-	18.2	19.0	22.2	-	57.1	24.5	38.3	36.4	35.7	28.9	27.6	-
Xat	10.3	13.4	1.4	-	25.0	5.0	-	9.5	5.6	-	19.0	3.9	-	18.2	24.6	22.7	3.1	-
No sap	.4	.6	-	6.3	-	-	-	-	-	-	-	-	-	-	-	3.5	-	-

	MOSTRA			NACIONALITAT								TEMPS D'ARRIBADA						
	TOTAL	PANEL	NOVA	PAKIS- TANESA	XINESA	MARRO- QUINA	EQUATO- RIANA	PERUANA	COLOM- BIANA	BOLI- VIANA	RESTA- MÓN	- D'UN ANY	1 FINS 2	2 FINS 3	3 FINS 4	4 FINS 5	5 FINS 10 +	DE 10
TOTAL SENSE PONDERAR	200	150	50	23	22	26	25	26	22	24	32	21	17	19	23	24	81	15
TOTAL PONDERAT	200	149	51	14	12	14	27	15	13	17	88	22	19	19	33	21	77	8
P.57-1. ABANS D'ANAR-SE, QUINES PERSPECTIVES LABORALS TENIA AL SEU PAÍS?																		
Base: Total	200	149	51	14	12	14	27	15	13	17	88	22	19	19	33	21	77	8
No treballava (edat, estudis, mestressa casa)	3.7	3.9	3.2	13.0	9.1	19.2	-	3.8	4.5	4.2	-	5.0	-	6.7	3.4	-	2.9	20.5
No hi havia feina	7.9	9.6	3.2	8.7	4.5	19.2	8.0	7.7	9.1	8.3	6.3	2.6	-	9.4	-	8.2	13.2	19.9
Condicions laborals dolentes (sou, inestabilitat,...)	10.6	13.6	2.1	-	9.1	7.7	12.0	7.7	22.7	4.2	12.5	2.4	-	2.8	20.0	7.9	13.9	13.4
Treballar per viure	1.7	1.9	1.2	8.7	13.6	-	-	3.8	-	-	-	-	-	3.2	3.3	2.5	1.5	-
No hi havia de la seva professió	1.4	1.9	-	-	-	3.8	4.0	3.8	4.5	-	-	-	-	-	1.6	-	2.9	-
Inestabilitat al país (política, econòmica, social)	6.6	8.9	-	8.7	-	3.8	-	7.7	4.5	8.3	9.4	-	-	18.3	8.3	2.8	7.6	6.9
Bones expectatives (possibilitat superarcíó)	15.2	15.0	15.6	8.7	9.1	3.8	20.0	7.7	18.2	12.5	18.8	19.0	14.5	8.7	1.7	35.3	17.2	6.4
Negoci propi, familiar	7.9	7.5	9.1	-	-	3.8	16.0	19.2	9.1	8.3	6.3	2.7	21.3	-	8.3	16.2	5.8	6.9
El mateix (no perspectiva de millora)	13.7	14.1	12.5	4.3	13.6	7.7	20.0	26.9	-	20.8	12.5	20.5	6.8	2.9	20.8	11.3	13.6	13.3
Problemes financers (deutes)	1.4	1.8	-	-	-	-	8.0	-	4.5	-	-	-	-	-	-	-	3.5	-
Feines poc qualificades	6.8	8.7	1.4	8.7	4.5	11.5	8.0	3.8	4.5	8.3	6.3	3.2	-	-	18.7	10.5	5.8	-
Poques perspectives o cap	23.0	13.1	51.8	30.4	18.2	23.1	4.0	7.7	22.7	20.8	31.3	42.2	57.3	50.9	11.7	-	15.1	6.4
No sap	1.7	1.6	2.2	4.3	13.6	-	-	3.8	-	4.2	-	2.4	3.1	-	2.1	2.5	1.5	-
No contesta	.8	1.1	-	4.3	9.1	-	-	-	-	-	-	-	-	-	-	2.9	.7	6.2
P.58-1. I EN RELACIÓ ALS INGRESSOS, QUINES EXPECTATIVES DE FUTUR TENIA AL SEU PAIS?																		
Base: Total	200	149	51	14	12	14	27	15	13	17	88	22	19	19	33	21	77	8
Bon sou, estabilitat	8.4	6.7	13.2	8.7	9.1	7.7	12.0	7.7	-	4.2	9.4	28.2	-	2.8	1.6	23.9	5.7	-
Bones a negoci propi o familiar	1.8	1.5	2.5	4.3	-	-	4.0	3.8	4.5	4.2	-	2.6	3.8	-	-	-	2.9	-
Deutes	1.4	1.8	-	-	-	-	8.0	3.8	-	-	-	-	-	-	-	-	3.5	-
Possibilitat de progrés	12.2	15.6	2.2	-	-	3.8	8.0	-	22.7	12.5	18.8	2.7	-	21.2	16.5	13.2	14.1	7.0
Només per viure / sobreviure	10.9	10.9	10.8	4.3	18.2	3.8	8.0	3.8	4.5	8.3	15.6	12.5	14.5	21.5	8.3	8.4	9.3	6.4
Inestabilitat al país (política, econòmica, social)	4.3	5.8	-	-	-	-	-	11.5	4.5	4.2	6.3	-	-	-	2.1	5.6	7.9	6.9
Poques possibilitats de millorar	12.1	12.3	11.3	8.7	13.6	-	8.0	15.4	18.2	4.2	15.6	3.2	23.9	2.8	19.9	10.7	10.8	14.0
Sous baixos	20.8	18.1	28.6	43.5	9.1	23.1	24.0	11.5	22.7	20.8	18.8	14.6	42.0	18.1	23.8	7.9	21.8	6.4
Inestabilitat	1.1	1.1	1.2	-	-	-	4.0	-	9.1	-	-	-	3.1	-	-	-	1.4	7.0
Dolentes, nul·les	6.5	6.4	6.8	13.0	9.1	23.1	12.0	19.2	-	4.2	-	2.6	5.9	9.4	3.5	10.1	5.2	25.5
Menys de 100 euros	2.3	3.0	-	4.3	4.5	3.8	8.0	-	-	4.2	-	-	-	-	2.1	2.9	4.2	-
Entre 100 i 500 euros	4.6	5.4	2.4	4.3	13.6	11.5	4.0	3.8	18.2	8.3	-	5.6	-	-	-	14.2	6.5	-
De 501 a 1000 euros	3.5	4.2	1.4	-	-	-	-	-	-	8.3	6.3	3.2	-	-	8.3	3.4	3.6	-
Més de 1000 euros	.3	.4	-	-	-	-	-	3.8	-	-	-	-	-	-	1.7	-	-	-
No treballava	1.8	1.3	3.2	4.3	4.5	7.7	-	3.8	-	4.2	-	5.0	-	2.9	-	-	.9	13.5
No sap	9.1	6.5	16.4	4.3	18.2	15.4	4.0	11.5	-	12.5	9.4	19.7	6.8	21.4	12.0	2.5	3.6	13.3

	MOSTRA			NACIONALITAT								TEMPS D'ARRIBADA						
	TOTAL	PANEL	NOVA	PAKIS- TANESA	XINESA	MARRO- QUINA	EQUATO- RIANA	PERUANA	COLOM- BIANA	BOLI- VIANA	RESTA- MÓN	- D'UN ANY	1 FINS 2	2 FINS 3	3 FINS 4	4 FINS 5	5 FINS 10 +	DE 10
TOTAL SENSE PONDERAR	200	150	50	23	22	26	25	26	22	24	32	21	17	19	23	24	81	15
TOTAL PONDERAT	200	149	51	14	12	14	27	15	13	17	88	22	19	19	33	21	77	8
P.57. QUAN VOSTÈ VA DECIDIR EMIGRAR, QUÈ ESPERAVA ACONSEGUIR LABORALMENT AL PAÍS D'ACOLLIDA?																		
Base: Total	200	149	51	14	12	14	27	15	13	17	88	22	19	19	33	21	77	8
Qualsevol feina	16.5	16.8	15.7	8.7	18.2	15.4	4.0	7.7	18.2	20.8	21.9	18.1	21.4	-	18.7	29.0	16.4	-
Alguna feina de la seva professió	16.4	18.7	9.9	4.3	13.6	3.8	28.0	11.5	22.7	8.3	18.8	14.9	3.8	20.2	10.0	14.1	23.7	6.2
Hosteleria	3.9	4.9	1.2	8.7	4.5	-	-	-	4.5	-	6.3	-	3.1	-	8.3	-	5.8	-
Servei domèstic	6.9	8.8	1.4	-	-	3.8	12.0	11.5	4.5	29.2	3.1	3.2	-	7.6	12.5	11.3	5.2	13.3
Construcció	4.4	5.9	-	4.3	-	-	8.0	-	4.5	-	6.3	-	-	-	-	-	11.5	-
Una feina pitjor	2.7	1.8	5.4	-	4.5	-	8.0	-	-	-	3.1	-	14.5	-	-	-	3.5	-
No tenia ni idea	3.6	4.1	2.1	-	-	7.7	8.0	3.8	4.5	-	3.1	4.8	-	-	1.6	7.7	4.4	7.0
Dependent	1.1	1.5	-	4.3	-	3.8	4.0	-	-	-	-	-	-	-	-	-	2.9	-
Negoci propi	2.3	3.0	-	-	-	-	-	7.7	4.5	-	3.1	-	-	-	8.3	2.8	.8	6.9
Oficina	.3	.4	-	-	-	-	-	3.8	-	-	-	-	-	-	1.7	-	-	-
Estabilitat econòmica i laboral	15.5	10.3	30.4	34.8	9.1	11.5	16.0	26.9	9.1	16.7	12.5	32.4	35.0	12.5	10.1	9.1	10.8	13.3
Millor feina i condicions que al país d'origen	12.5	10.1	19.6	17.4	27.3	15.4	4.0	7.7	9.1	16.7	12.5	21.6	16.0	29.9	19.9	2.5	4.2	13.5
No venia a treballar	7.8	6.4	11.8	4.3	18.2	19.2	4.0	11.5	13.6	-	6.3	5.0	3.1	23.0	5.2	20.7	2.2	19.8
Peó, obrer	1.1	1.5	-	-	-	7.7	4.0	-	-	-	-	-	-	-	-	-	2.1	6.4
Altres	1.7	2.3	-	-	-	-	-	-	4.5	-	3.1	-	-	-	-	-	4.4	-
No sap	3.3	3.5	2.5	13.0	4.5	11.5	-	7.7	-	8.3	-	-	3.1	6.9	3.8	2.9	2.2	13.5
P.58. I EN RELACIÓ ALS INGRESSOS, QUÈ PENSAVA QUE PODIA ACONSEGUIR EMIGRANT?																		
Base: Total	200	149	51	14	12	14	27	15	13	17	88	22	19	19	33	21	77	8
Millor sou que al país d'origen	17.4	21.3	6.1	13.0	13.6	19.2	36.0	7.7	9.1	16.7	15.6	3.2	6.9	5.7	13.4	29.5	25.8	12.9
Mantenir-se i estalviar	3.4	4.6	-	-	-	-	4.0	11.5	4.5	4.2	3.1	-	-	3.8	8.3	7.9	.8	13.8
Mantenir-se i ajudar a la família	5.9	7.9	-	4.3	-	3.8	16.0	15.4	4.5	4.2	3.1	-	-	-	-	2.8	13.8	6.9
Millora econòmica (sou alt)	15.2	15.6	14.1	30.4	36.4	3.8	4.0	11.5	4.5	25.0	15.6	11.8	17.7	43.2	18.1	16.9	7.2	14.0
Viure bé, estabilitat	16.3	17.3	13.2	4.3	-	7.7	4.0	7.7	18.2	8.3	28.1	15.7	17.4	-	28.3	6.2	19.5	-
No hi pensava (estudiant, mestressa de casa)	5.3	5.2	5.4	-	9.1	11.5	8.0	7.7	13.6	-	3.1	5.0	3.1	5.7	1.6	5.1	6.5	13.4
Menys de 100 euros	.4	.5	-	-	-	-	-	-	-	4.2	-	-	-	-	-	-	.9	-
Entre 100 i 500 euros	1.2	.4	3.7	-	4.5	-	-	3.8	4.5	4.2	-	5.9	3.1	-	-	-	.7	-
De 501 a 1000 euros	15.6	16.7	12.4	21.7	9.1	19.2	20.0	15.4	27.3	12.5	12.5	10.4	6.9	17.5	20.8	23.6	16.0	-
Més de 1000 euros	5.8	4.3	10.2	8.7	-	7.7	8.0	11.5	9.1	8.3	3.1	15.7	9.1	-	1.7	6.0	5.8	-
No sap	14.7	7.8	35.0	21.7	27.3	26.9	4.0	7.7	4.5	16.7	15.6	32.2	35.9	24.2	7.7	5.4	5.1	39.0

	MOSTRA			NACIONALITAT								TEMPS D'ARRIBADA						
	TOTAL	PANEL	NOVA	PAKIS- TANESA	XINESA	MARRO- QUINA	EQUATO- RIANA	PERUANA	COLOM- BIANA	BOLI- VIANA	RESTA- MÓN	- D'UN ANY	1 FINS 2	2 FINS 3	3 FINS 4	4 FINS 5	5 FINS 10 +	DE 10
TOTAL SENSE PONDERAR	200	150	50	23	22	26	25	26	22	24	32	21	17	19	23	24	81	15
TOTAL PONDERAT	200	149	51	14	12	14	27	15	13	17	88	22	19	19	33	21	77	8
P.59. COM ESPERAVA QUE FOS LA SEVA RELACIÓ AMB LES PERSONES DEL SEU PAÍS A L'ESTRANGER: MOLT BONA, BONA, DOLENTA O MOLT DOLENTA?																		
Base: Total	200	149	51	14	12	14	27	15	13	17	88	22	19	19	33	21	77	8
Molt bona	22.4	27.7	7.0	30.4	18.2	11.5	36.0	19.2	27.3	8.3	21.9	8.5	3.2	20.2	30.0	21.9	29.5	13.3
Bona	53.7	51.3	60.5	56.5	68.2	69.2	64.0	57.7	45.5	66.7	43.8	46.1	61.8	61.5	47.9	56.4	54.6	45.9
Ni bona ni dolenta	14.2	11.1	23.2	4.3	9.1	7.7	-	15.4	13.6	12.5	21.9	36.2	20.5	-	13.9	15.9	8.7	20.4
Dolenta	4.1	4.6	2.5	4.3	4.5	11.5	-	3.8	4.5	8.3	3.1	5.9	-	18.3	-	2.9	2.1	13.4
Molt dolenta	.4	-	1.4	-	-	-	-	-	-	4.2	-	3.2	-	-	-	-	-	-
No sap	5.3	5.3	5.4	4.3	-	-	-	3.8	9.1	-	9.4	-	14.5	-	8.3	2.9	5.1	7.0
P.60. I LA RELACIÓ AMB LES PERSONES DEL PAÍS DE RECEPCIÓ COM PENSAVA QUE SERIA: MOLT BONA, BONA, DOLENTA O MOLT DOLENTA?																		
Base: Total	200	149	51	14	12	14	27	15	13	17	88	22	19	19	33	21	77	8
Molt bona	18.3	21.4	9.3	21.7	31.8	19.2	8.0	19.2	4.5	12.5	21.9	11.5	6.0	23.3	36.5	21.7	14.5	6.4
Bona	57.4	51.4	74.8	65.2	50.0	73.1	48.0	42.3	50.0	66.7	59.4	77.6	70.2	66.4	33.5	29.9	62.3	73.7
Ni bona ni dolenta	12.2	12.6	10.9	4.3	13.6	7.7	16.0	23.1	27.3	8.3	9.4	5.0	20.7	6.6	13.5	23.5	9.7	12.9
Dolenta	5.7	6.3	3.9	-	4.5	-	24.0	11.5	4.5	12.5	-	3.2	3.1	3.8	-	19.1	7.0	-
Molt dolenta	.5	.7	-	-	-	-	4.0	-	-	-	-	-	-	-	-	-	1.4	-
No sap	5.9	7.6	1.1	8.7	-	-	-	3.8	13.6	-	9.4	2.6	-	-	16.5	5.7	5.1	7.0

	MOSTRA		NACIONALITAT									TEMPS D'ARRIBADA						
	TOTAL	PANEL	NOVA	PAKIS- TANESA	XINESA	MARRO- QUINA	EQUATO- RIANA	PERUANA	COLOM- BIANA	BOLI- VIANA	RESTA- MÓN	- D'UN ANY	1 FINS 2	2 FINS 3	3 FINS 4	4 FINS 5	5 FINS 10 +	DE 10
TOTAL SENSE PONDERAR	200	150	50	23	22	26	25	26	22	24	32	21	17	19	23	24	81	15
TOTAL PONDERAT	200	149	51	14	12	14	27	15	13	17	88	22	19	19	33	21	77	8
P.61. CENTRANT-NOS EN L'EMIGRACIÓ, EM PODRIA DIR LES DIFERENTS ETAPES DE LA SEVA MIGRACIÓ ABANS D'ARRIBAR A BARCELONA?																		
P61-A. PRIMERA ETAPA. DESTINACIÓ																		
Base: Total	200	149	51	14	12	14	27	15	13	17	88	22	19	19	33	21	77	8
Xile	.3	-	1.1	-	-	-	-	3.8	-	-	-	2.6	-	-	-	-	-	-
Argentina	.9	1.2	-	-	-	-	-	11.5	-	-	-	-	-	-	1.7	-	1.5	-
Veneçuela	1.4	-	5.4	-	-	-	-	-	-	-	3.1	-	14.5	-	-	-	-	-
Aràbia Saudita	1.4	1.9	-	-	-	-	-	-	-	-	3.1	-	-	-	8.3	-	-	-
República Dominicana	.3	.4	-	-	-	-	-	-	4.5	-	-	-	-	-	-	2.8	-	-
Iran	.3	.4	-	4.3	-	-	-	-	-	-	-	-	-	-	-	2.9	-	-
Turquia	.3	.4	-	4.3	-	-	-	-	-	-	-	-	-	-	-	-	-	7.1
Grècia	.3	.4	-	4.3	-	-	-	-	-	-	-	-	-	-	-	2.9	-	-
Holanda	.3	.4	-	4.3	-	-	-	-	-	-	-	-	-	-	-	-	.8	-
França	.9	1.2	-	4.3	-	3.8	-	3.8	-	-	-	-	-	3.2	1.7	-	.7	-
Alemanya	2.0	.8	5.4	8.7	-	-	-	-	-	-	3.1	-	14.5	-	2.9	.8	-	-
Itàlia	3.0	2.9	3.1	-	-	7.7	8.0	-	-	-	3.1	-	-	8.5	-	-	5.0	6.4
Espanya	.3	-	1.2	-	-	-	-	-	4.5	-	-	-	3.1	-	-	-	-	-
Estats Units	.3	.4	-	-	-	-	-	-	4.5	-	-	-	-	-	-	-	.8	-
Costa Rica	1.4	-	5.4	-	-	-	-	-	-	-	3.1	12.5	-	-	-	-	-	-
Viena	.3	-	1.1	-	-	-	-	3.8	-	-	-	-	3.1	-	-	-	-	-
Barcelona	71.4	76.0	58.1	65.2	81.8	73.1	72.0	76.9	77.3	87.5	65.6	62.7	61.9	65.4	63.5	78.5	78.3	80.1
Madrid	9.1	7.7	13.2	4.3	13.6	-	16.0	-	-	4.2	12.5	15.7	-	17.3	16.5	7.6	5.6	-
Valencia	1.6	2.2	-	-	4.5	-	-	-	-	-	3.1	-	-	-	8.3	2.5	-	-
La Coruña	.3	.4	-	-	-	-	-	-	4.5	-	-	-	-	-	-	-	.8	-
Sevilla	.4	-	1.4	-	-	-	-	-	-	4.2	-	3.2	-	-	-	-	-	-
Murcia	.3	.4	-	-	-	3.8	-	-	-	-	-	-	-	-	-	-	.7	-
Almeria	.5	-	2.1	-	-	-	4.0	-	-	-	-	-	-	5.6	-	-	-	-
Manresa	1.4	1.9	-	-	-	-	-	-	-	-	3.1	-	-	-	-	-	3.6	-
Menorca	.3	.4	-	-	-	3.8	-	-	-	-	-	-	-	-	-	-	.7	-
Avilés	.3	.4	-	-	-	-	-	-	4.5	-	-	-	-	-	-	-	.8	-
Lleida	.3	.4	-	-	-	3.8	-	-	-	-	-	-	-	-	-	-	-	6.4
San Sebastián	.4	-	1.4	-	-	-	-	-	-	4.2	-	3.2	-	-	-	-	-	-
Las Palmas de Gran Canaria	.3	-	1.1	-	-	3.8	-	-	-	-	-	-	2.9	-	-	-	-	-



	MOSTRA			NACIONALITAT								TEMPS D'ARRIBADA						
	TOTAL	PANEL	NOVA	PAKIS- TANESA	XINESA	MARRO- QUINA	EQUATO- RIANA	PERUANA	COLOM- BIANA	BOLI- VIANA	RESTA- MÓN	- D'UN ANY	1 FINS 2	2 FINS 3	3 FINS 4	4 FINS 5	5 FINS 10 +	DE 10
TOTAL SENSE PONDERAR	200	150	50	23	22	26	25	26	22	24	32	21	17	19	23	24	81	15
TOTAL PONDERAT	200	149	51	14	12	14	27	15	13	17	88	22	19	19	33	21	77	8
P.61-B. PRIMERA ETAPA. TEMPS D'ESTADA																		
Base: Total	200	149	51	14	12	14	27	15	13	17	88	22	19	19	33	21	77	8
Base:	200	149	51	14	12	14	27	15	13	17	88	22	19	19	33	21	77	8
Mitjana:	42.79	45.45	35.07	38.00	53.73	61.04	39.80	52.77	50.77	29.58	39.75	15.81	65.03	19.93	23.62	31.87	53.64	118.54
Desv.Típica:	49.33	35.79	75.48	43.36	40.19	57.79	24.20	41.98	41.93	17.53	59.35	12.29	116.80	11.02	17.40	16.16	25.45	75.23
Fins a 1 any	17.5	15.1	24.5	30.4	13.6	7.7	28.0	15.4	18.2	12.5	15.6	39.2	5.9	21.5	24.8	10.8	12.2	14.0
Entre 1 i 2 anys	16.5	7.8	41.6	13.0	9.1	15.4	-	3.8	18.2	16.7	25.0	40.1	62.6	32.0	-	21.0	1.5	6.4
Entre 2 i 3 anys	19.6	20.7	16.4	21.7	22.7	19.2	-	15.4	-	37.5	25.0	5.0	13.8	32.2	67.9	2.9	7.2	6.4
Entre 3 i 4 anys	6.9	6.0	9.5	-	-	-	20.0	15.4	4.5	16.7	3.1	12.5	-	14.3	2.1	36.6	-	-
Entre 4 i 5 anys	10.2	13.3	1.2	8.7	9.1	19.2	20.0	7.7	4.5	-	9.4	-	3.1	-	3.4	28.7	16.4	-
Entre 5 i 10 anys	24.8	32.9	1.4	21.7	36.4	26.9	32.0	30.8	45.5	16.7	18.8	3.2	-	-	-	-	62.1	12.9
+ de 10 anys	4.5	4.2	5.4	4.3	9.1	11.5	-	11.5	9.1	-	3.1	-	14.5	-	1.7	-	.7	60.3
P.61-C. PRIMERA ETAPA. MITJÀ DE TRANSPORT																		
Base: Total	200	149	51	14	12	14	27	15	13	17	88	22	19	19	33	21	77	8
Avió	88.3	87.2	91.3	73.9	95.5	19.2	100.0	88.5	95.5	100.0	93.8	100.0	76.6	96.8	83.5	89.1	90.5	60.7
Tren	2.5	1.6	5.4	8.7	4.5	-	-	-	4.5	-	3.1	-	14.5	3.2	1.6	-	.8	7.1
Cotxe	.3	.4	-	-	4.5	-	-	-	-	-	-	-	-	-	1.6	-	-	-
Vaixell	3.9	4.9	1.1	13.0	-	42.3	-	-	-	-	-	-	2.9	-	3.3	2.9	5.1	19.3
Pastera	1.4	1.5	1.1	-	-	19.2	-	-	-	-	-	-	2.9	-	-	5.2	1.4	-
Bus, autocar	.3	-	1.2	-	-	-	-	-	4.5	-	-	-	3.1	-	-	-	-	-
Taxi	4.5	6.0	-	4.3	-	26.9	-	11.5	-	-	3.1	-	-	-	11.6	5.5	2.9	19.3
P.61-D. PRIMERA ETAPA.TIPUS D'AJUDA REBUDA																		
Base: Total	200	149	51	14	12	14	27	15	13	17	88	22	19	19	33	21	77	8
Habitatge	42.8	50.0	22.0	17.4	18.2	26.9	56.0	42.3	40.9	37.5	50.0	30.3	3.1	61.5	63.8	51.3	42.8	19.6
Feina	20.9	26.6	4.3	4.3	36.4	11.5	36.0	26.9	27.3	25.0	15.6	5.0	3.1	10.3	21.9	43.0	25.2	27.7
Alimentació	1.4	1.5	1.1	-	-	-	4.0	7.7	4.5	-	-	-	3.1	-	-	-	2.9	-
Transport	1.1	.8	2.1	-	9.1	3.8	-	-	4.5	-	-	-	-	5.7	-	-	1.5	-
Ajut econòmic	28.9	26.3	36.4	39.1	31.8	53.8	28.0	34.6	13.6	41.7	21.9	23.0	56.4	21.9	27.6	29.1	24.7	39.9
Informació pràctica	4.3	4.8	2.8	-	-	7.7	-	-	4.5	8.3	6.3	3.2	3.8	14.6	-	-	5.8	-
Roba	1.1	1.4	-	-	-	-	8.0	-	-	-	-	-	-	-	-	-	2.8	-
Documents d'asil polític	.3	.4	-	-	-	-	-	-	4.5	-	-	-	-	-	-	-	.8	-
Cap	23.7	20.0	34.5	43.5	13.6	26.9	20.0	23.1	22.7	12.5	25.0	41.1	33.7	14.7	20.0	11.9	23.1	26.2

	MOSTRA			NACIONALITAT								TEMPS D'ARRIBADA						
	TOTAL	PANEL	NOVA	PAKIS- TANESA	XINESA	MARRO- QUINA	EQUATO- RIANA	PERUANA	COLOM- BIANA	BOLI- VIANA	RESTA- MÓN	- D'UN ANY	1 FINS 2	2 FINS 3	3 FINS 4	4 FINS 5	5 FINS 10 +	DE 10
TOTAL SENSE PONDERAR	200	150	50	23	22	26	25	26	22	24	32	21	17	19	23	24	81	15
TOTAL PONDERAT	200	149	51	14	12	14	27	15	13	17	88	22	19	19	33	21	77	8
P.61-E. PRIMERA ETAPA. QUI VA PRESTAR AQUESTA AJUDA																		
Base: Va rebre ajuda en aquesta etapa	153	119	34	8	10	10	22	12	10	15	66	13	13	16	26	18	60	6
Familiars	60.1	57.7	68.9	69.2	47.4	66.7	66.7	55.0	52.9	66.7	58.3	79.5	68.8	71.9	67.5	75.5	43.6	54.8
Amics del seu país	30.1	31.5	25.1	30.8	57.9	33.3	19.0	25.0	17.6	23.8	33.3	9.5	26.5	28.1	30.3	30.3	37.1	17.1
Amics espanyols	6.6	8.5	-	-	-	-	-	5.0	5.9	4.8	12.5	-	-	-	-	18.8	10.1	9.4
Altres (esp.)	2.1	2.7	-	-	-	5.6	9.5	5.0	-	-	-	-	-	-	2.2	-	4.4	-
Administració pública	.4	.5	-	-	-	-	-	-	5.9	-	-	-	-	-	-	-	1.0	-
Cáritas	1.5	1.4	1.8	-	-	-	4.8	-	11.8	-	-	-	4.7	-	-	-	2.7	-
Entitats religioses	1.9	2.5	-	-	-	-	4.8	10.0	-	4.8	-	-	-	4.4	-	-	1.8	18.7
Empreses privades	.4	.5	-	-	-	-	-	-	5.9	-	-	-	-	-	-	-	1.0	-
Creu Roja	1.3	-	6.0	-	-	-	-	-	5.9	9.5	-	11.0	4.7	-	-	-	-	-
P.61-F. PRIMERA ETAPA. MOTIU DE PARTIDA																		
Base: El viatge té més d'una etapa	62	40	21	5	2	4	9	4	3	2	33	8	7	7	12	7	18	2
Falta de feina	16.0	23.1	2.7	12.5	75.0	14.3	37.5	14.3	20.0	-	8.3	7.1	-	-	22.6	14.5	24.3	50.3
Precarietat laboral	24.1	15.0	41.1	12.5	-	28.6	25.0	-	-	-	33.3	33.4	83.8	-	22.6	14.6	9.4	24.0
Organització del viatge	6.4	3.0	12.9	25.0	-	-	-	-	-	-	8.3	-	-	42.1	-	8.3	3.4	-
Estudis	9.3	12.7	2.8	-	-	-	-	28.6	60.0	-	8.3	-	8.2	-	4.8	8.1	18.9	25.7
Hi tenia amics	2.7	4.1	-	12.5	-	-	12.5	-	-	-	-	-	-	-	-	8.3	6.0	-
No li agradava la ciutat	11.0	15.1	3.3	-	-	14.3	-	-	-	33.3	16.7	8.7	-	-	22.6	-	18.6	-
Per viure millor / canvi de vida	13.0	15.5	8.3	-	-	28.6	12.5	42.9	20.0	33.3	8.3	8.7	-	16.2	4.8	38.0	16.1	-
Parella	5.3	6.9	2.5	-	25.0	-	-	-	-	-	8.3	-	-	8.0	22.6	-	-	-
Per fer tràmits de legalització	5.5	4.5	7.5	37.5	-	14.3	12.5	-	-	-	-	-	-	33.7	-	8.3	3.4	-
Hi tenia familiars	1.2	-	3.3	-	-	-	-	-	-	33.3	-	8.7	-	-	-	-	-	-
Millora econòmica	.9	-	2.7	-	-	-	-	14.3	-	-	-	-	8.1	-	-	-	-	-
Per viatjar	4.5	-	12.9	-	-	-	-	-	-	-	8.3	33.4	-	-	-	-	-	-

	MOSTRA		NACIONALITAT									TEMPS D'ARRIBADA						
	TOTAL	PANEL	NOVA	PAKIS- TANESA	XINESA	MARRO- QUINA	EQUATO- RIANA	PERUANA	COLOM- BIANA	BOLI- VIANA	RESTA- MÓN	- D'UN ANY	1 FINS 2	2 FINS 3	3 FINS 4	4 FINS 5	5 FINS 10 +	DE 10
TOTAL SENSE PONDERAR	200	150	50	23	22	26	25	26	22	24	32	21	17	19	23	24	81	15
TOTAL PONDERAT	200	149	51	14	12	14	27	15	13	17	88	22	19	19	33	21	77	8
P.61-A. SEGONA ETAPA. DESTINACIÓ																		
Base: Més d'una etapa	62	40	21	5	2	4	9	4	3	2	33	8	7	7	12	7	18	2
Marroc	4.5	6.9	-	-	-	-	-	-	-	-	8.3	-	-	-	22.6	-	-	-
Bolívia	4.5	-	12.9	-	-	-	-	-	-	-	8.3	-	38.1	-	-	-	-	-
Turquia	1.0	1.5	-	12.5	-	-	-	-	-	-	-	-	-	-	-	8.3	-	-
Holanda	4.5	-	12.9	-	-	-	-	-	-	-	8.3	-	38.1	-	-	-	-	-
França	2.8	4.3	-	12.5	-	14.3	-	14.3	-	-	-	-	-	-	-	-	3.4	49.7
Àustria	1.0	1.5	-	12.5	-	-	-	-	-	-	-	-	-	-	-	-	-	26.4
Alemanya	.9	-	2.7	-	-	-	-	14.3	-	-	-	-	8.1	-	-	-	-	-
Regne Unit	4.5	6.9	-	-	-	-	-	-	-	-	8.3	-	-	-	-	38.0	-	-
Itàlia	.9	1.5	-	-	-	-	-	14.3	-	-	-	-	-	-	4.8	-	-	-
Estats Units	1.0	1.5	-	-	-	-	-	-	20.0	-	-	-	-	-	-	8.1	-	-
Barcelona	61.1	69.2	45.8	62.5	75.0	71.4	87.5	42.9	80.0	100.0	50.0	33.1	15.7	100.0	72.6	45.6	81.3	24.0
Madrid	5.4	1.5	12.9	-	-	-	-	14.3	-	-	8.3	33.4	-	-	-	-	3.3	-
Zaragoza	.9	1.3	-	-	25.0	-	-	-	-	-	-	-	-	-	-	-	3.0	-
La Coruña	4.5	-	12.9	-	-	-	-	-	-	-	8.3	33.4	-	-	-	-	-	-
Palma de Mallorca	.9	1.4	-	-	-	14.3	-	-	-	-	-	-	-	-	-	-	3.1	-
Girona	1.7	2.7	-	-	-	-	12.5	-	-	-	-	-	-	-	-	-	6.0	-
P.61-B. SEGONA ETAPA. TEMPS D'ESTADA																		
Base: Més d'una etapa	62	40	21	5	2	4	9	4	3	2	33	8	7	7	12	7	18	2
Base:	62	40	21	5	2	4	9	4	3	2	33	8	7	7	12	7	18	2
Mitjana:	32.06	16.29	61.55	6.75	12.50	18.86	19.00	46.29	15.80	26.33	41.92	23.12	142.40	15.11	14.58	11.16	20.89	9.95
Desv.Típica:	71.27	21.87	111.09	7.87	7.79	17.72	20.73	45.44	17.35	24.80	92.88	16.98	161.68	15.83	25.38	6.37	23.74	8.85
Fins a 1 any	37.4	26.3	58.1	37.5	-	28.6	25.0	-	-	66.7	50.0	84.2	76.2	-	22.6	46.2	18.4	50.3
Entre 1 i 2 anys	7.7	5.7	11.4	-	-	28.6	-	42.9	40.0	33.3	-	15.8	15.7	-	4.8	8.1	3.3	24.0
Entre 2 i 3 anys	25.0	24.9	25.2	12.5	50.0	-	25.0	14.3	-	-	33.3	-	-	82.5	72.6	8.3	3.0	-
Entre 3 i 4 anys	11.7	16.6	2.5	25.0	-	14.3	25.0	14.3	-	-	8.3	-	-	17.5	-	22.9	21.6	25.7
Entre 4 i 5 anys	7.2	11.1	-	-	25.0	-	-	14.3	20.0	-	8.3	-	-	-	-	7.3	22.2	-
Entre 5 i 10 anys	10.0	15.3	-	25.0	25.0	28.6	25.0	-	40.0	-	-	-	-	-	-	7.3	31.6	-
+ de 10 anys	.9	-	2.7	-	-	-	-	14.3	-	-	-	-	8.1	-	-	-	-	-
P.61-C. SEGONA ETAPA. MITJÀ DE TRANSPORT																		
Base: Més d'una etapa	62	40	21	5	2	4	9	4	3	2	33	8	7	7	12	7	18	2
Avió	46.3	40.7	56.8	25.0	25.0	28.6	12.5	85.7	60.0	-	58.3	74.0	61.9	33.4	50.0	46.1	25.5	76.0
Tren	30.4	35.4	21.2	25.0	50.0	28.6	75.0	-	-	33.3	25.0	8.7	-	58.3	-	22.8	67.5	24.0
Cotxe	4.5	-	12.9	-	-	-	-	-	-	-	8.3	-	38.1	-	-	-	-	-
Vaixell	1.9	2.9	-	12.5	-	14.3	-	-	-	-	-	-	-	-	-	8.3	3.1	-
Bus, autocar	3.2	-	9.2	-	-	14.3	-	-	-	66.7	-	17.4	-	8.3	-	-	-	-
Taxi	18.2	28.0	-	37.5	25.0	14.3	12.5	14.3	40.0	-	16.7	-	-	-	50.0	22.9	19.5	-

	MOSTRA		NACIONALITAT									TEMPS D'ARRIBADA						
	TOTAL	PANEL	NOVA	PAKIS- TANESA	XINESA	MARRO- QUINA	EQUATO- RIANA	PERUANA	COLOM- BIANA	BOLI- VIANA	RESTA- MÓN	- D'UN ANY	1 FINS 2	2 FINS 3	3 FINS 4	4 FINS 5	5 FINS 10 +	DE 10
TOTAL SENSE PONDERAR	200	150	50	23	22	26	25	26	22	24	32	21	17	19	23	24	81	15
TOTAL PONDERAT	200	149	51	14	12	14	27	15	13	17	88	22	19	19	33	21	77	8
P.61-D. SEGONA ETAPA. TIPUS D'AJUDA REBUDA																		
Base: Més d'una etapa	62	40	21	5	2	4	9	4	3	2	33	8	7	7	12	7	18	2
Habitatge	26.4	36.1	8.3	25.0	25.0	28.6	50.0	28.6	60.0	33.3	16.7	8.7	-	16.2	-	54.4	56.2	24.0
Feina	22.2	30.0	7.7	12.5	50.0	28.6	50.0	28.6	-	-	16.7	-	8.1	16.2	4.8	60.7	36.6	24.0
Alimentació	1.9	2.9	-	-	-	-	-	-	40.0	-	-	-	-	-	-	-	6.7	-
Transport	1.0	1.5	-	-	-	-	-	-	20.0	-	-	-	-	-	-	-	3.3	-
Ajut econòmic	19.9	19.4	20.9	25.0	-	14.3	12.5	14.3	20.0	-	25.0	7.1	15.7	42.1	22.6	22.9	15.6	26.4
Informació pràctica	11.1	8.3	16.2	-	-	-	-	14.3	-	33.3	16.7	8.7	38.1	-	27.4	-	-	-
Roba	1.0	1.5	-	12.5	-	-	-	-	-	-	-	-	-	-	-	-	3.4	-
Mobles	1.0	1.5	-	12.5	-	-	-	-	-	-	-	-	-	-	-	-	3.4	-
Cap	35.3	26.5	51.9	37.5	25.0	57.1	25.0	14.3	-	33.3	41.7	75.6	38.1	41.7	45.2	8.3	15.5	49.7
P.61-E. SEGONA ETAPA. QUI VA PRESTAR AQUESTA AJUDA																		
Base: Va rebre ajuda en aquesta etapa	44	33	11	3	2	2	7	4	4	3	19	2	5	5	7	8	16	1
Familiars	35.4	31.9	45.8	20.0	-	25.0	42.9	33.3	50.0	-	42.9	29.0	11.6	84.2	41.3	19.6	34.5	52.3
Amics del seu país	34.8	33.9	37.2	80.0	75.0	25.0	-	33.3	16.7	25.0	42.9	35.5	66.0	-	41.3	59.4	18.1	47.7
Amics espanyols	10.5	10.1	11.6	-	-	25.0	-	16.7	-	25.0	14.3	35.5	10.8	-	8.7	-	17.2	-
Amics d'un altre país (esp.)	1.3	1.8	-	-	-	-	-	16.7	-	-	-	-	-	-	8.7	-	-	-
Entitat(esp.)	2.4	3.2	-	-	-	-	14.3	-	-	-	-	-	-	-	-	-	6.6	-
Entitats religioses	6.2	8.2	-	-	-	-	28.6	-	16.7	-	-	-	-	-	-	-	16.9	-
P.61-F. SEGONA ETAPA. MOTIU DE PARTIDA																		
Base: El viatge té més de 2 etapes	24	12	12	2	1	1	1	2	1	0	17	6	6	0	3	4	3	2
Falta de feina	21.2	18.7	23.7	33.3	-	50.0	-	50.0	-	-	16.7	50.0	-	-	-	-	17.6	100.0
Precarietat laboral	13.8	4.4	23.7	-	-	50.0	-	-	-	-	16.7	50.0	-	-	-	-	16.4	-
Organització del viatge	5.0	9.7	-	66.7	-	-	-	-	-	-	-	-	-	-	-	15.2	18.1	-
No li agradava la ciutat	18.4	13.4	23.7	-	-	-	100.0	-	100.0	-	16.7	-	45.2	-	-	14.9	32.0	-
Per viure millor / canvi de vida	14.0	22.4	5.0	-	-	-	-	25.0	-	-	16.7	-	9.6	-	-	69.9	-	-
Per fer tràmits de legalització	2.4	4.7	-	-	-	-	-	25.0	-	-	-	-	-	-	17.5	-	-	-
Millora econòmica	11.5	22.4	-	-	-	-	-	-	-	-	16.7	-	-	-	82.5	-	-	-
Hi havia més compatriotes	2.2	4.3	-	-	100.0	-	-	-	-	-	-	-	-	-	-	-	15.9	-
Clima	11.5	-	23.7	-	-	-	-	-	-	-	16.7	-	45.2	-	-	-	-	-

	MOSTRA		NACIONALITAT									TEMPS D'ARRIBADA						
	TOTAL	PANEL	NOVA	PAKIS- TANESA	XINESA	MARRO- QUINA	EQUATO- RIANA	PERUANA	COLOM- BIANA	BOLI- VIANA	RESTA- MÓN	- D'UN ANY	1 FINS 2	2 FINS 3	3 FINS 4	4 FINS 5	5 FINS 10 +	DE 10
TOTAL SENSE PONDERAR	200	150	50	23	22	26	25	26	22	24	32	21	17	19	23	24	81	15
TOTAL PONDERAT	200	149	51	14	12	14	27	15	13	17	88	22	19	19	33	21	77	8
P.61-A. TERCERA ETAPA. DESTINACIÓ																		
Base: Més de 2 etapes	24	12	12	2	1	1	1	2	1	0	17	6	6	0	3	4	3	2
Grècia	2.5	4.9	-	33.3	-	-	-	-	-	-	-	-	-	-	-	15.2	-	-
Suïssa	2.5	4.9	-	33.3	-	-	-	-	-	-	-	-	-	-	-	-	-	34.7
México DF	11.5	-	23.7	-	-	-	-	-	-	-	16.7	50.0	-	-	-	-	-	-
Barcelona	58.3	63.7	52.5	33.3	-	100.0	100.0	100.0	100.0	-	50.0	50.0	54.8	-	17.5	84.8	84.1	65.3
Madrid	11.5	-	23.7	-	-	-	-	-	-	-	16.7	-	45.2	-	-	-	-	-
Figueres	2.2	4.3	-	-	100.0	-	-	-	-	-	-	-	-	-	-	-	15.9	-
Algeciras	11.5	22.4	-	-	-	-	-	-	-	-	16.7	-	-	-	82.5	-	-	-
P.61-B. TERCERA ETAPA. TEMPS D'ESTADA																		
Base: Més de 2 etapes	24	12	12	2	1	1	1	2	1	0	17	6	6	0	3	4	3	2
Base:	24	12	12	2	1	1	1	2	1	0	17	6	6	0	3	4	3	2
Mitjana:	55.43	16.01	97.28	1.67	2.00	14.00	1.00	56.25	20.00	.00	70.33	24.00	163.54	.00	22.61	11.37	18.37	9.30
Desv.Típica:	108.05	30.67	140.25	1.70	.00	10.00	.00	52.50	.00	.00	124.60	12.00	167.58	.00	44.80	5.57	35.89	10.06
Fins a 1 any	4.7	9.1	-	33.3	100.0	-	-	-	-	-	-	-	-	-	-	-	15.9	34.7
Entre 1 i 2 anys	39.5	27.2	52.5	33.3	-	-	-	25.0	-	-	50.0	50.0	54.8	-	82.5	15.2	-	-
Entre 2 i 3 anys	37.0	27.1	47.5	-	-	-	-	25.0	-	-	50.0	50.0	45.2	-	17.5	69.9	-	-
Entre 3 i 4 anys	2.5	4.8	-	-	-	-	-	-	100.0	-	-	-	-	-	-	14.9	-	-
Entre 4 i 5 anys	6.9	13.3	-	-	-	-	100.0	25.0	-	-	-	-	-	-	-	-	49.6	-
Entre 5 i 10 anys	4.8	9.3	-	33.3	-	50.0	-	-	-	-	-	-	-	-	-	-	34.5	-
+ de 10 anys	4.7	9.2	-	-	-	50.0	-	25.0	-	-	-	-	-	-	-	-	-	65.3
P.61-C. TERCERA ETAPA. MITJÀ DE TRANSPORT																		
Base: Més de 2 etapes	24	12	12	2	1	1	1	2	1	0	17	6	6	0	3	4	3	2
Avió	46.7	41.2	52.5	33.3	-	50.0	-	50.0	100.0	-	50.0	50.0	54.8	-	-	84.8	16.4	68.4
Tren	9.4	18.2	-	33.3	-	-	100.0	25.0	-	-	-	-	-	-	17.5	-	50.1	-
Cotxe	11.5	-	23.7	-	-	-	-	-	-	-	16.7	-	45.2	-	-	-	-	-
Vaixell	14.0	27.2	-	33.3	-	-	-	-	-	-	16.7	-	-	-	82.5	15.2	-	-
Bus, autocar	11.5	-	23.7	-	-	-	-	-	-	-	16.7	50.0	-	-	-	-	-	-
Taxi	6.9	13.4	-	-	100.0	50.0	-	25.0	-	-	-	-	-	-	-	-	33.5	31.6

	MOSTRA			NACIONALITAT								TEMPS D'ARRIBADA						
	TOTAL	PANEL	NOVA	PAKIS- TANESA	XINESA	MARRO- QUINA	EQUATO- RIANA	PERUANA	COLOM- BIANA	BOLI- VIANA	RESTA- MÓN	- D'UN ANY	1 FINS 2	2 FINS 3	3 FINS 4	4 FINS 5	5 FINS 10 +	DE 10
TOTAL SENSE PONDERAR	200	150	50	23	22	26	25	26	22	24	32	21	17	19	23	24	81	15
TOTAL PONDERAT	200	149	51	14	12	14	27	15	13	17	88	22	19	19	33	21	77	8
P.61-D. TERCERA ETAPA. TIPUS D'AJUDA REBUDA																		
Base: Més de 2 etapes	24	12	12	2	1	1	1	2	1	0	17	6	6	0	3	4	3	2
Habitatge	23.5	41.0	5.0	33.3	100.0	-	-	75.0	-	-	16.7	-	9.6	-	82.5	-	51.5	33.8
Feina	16.5	32.0	-	33.3	-	-	-	25.0	-	-	16.7	-	-	-	-	69.9	35.7	-
Alimentació	27.7	31.4	23.7	-	100.0	-	-	25.0	-	-	33.3	-	45.2	-	100.0	-	15.9	-
Transport	11.5	-	23.7	-	-	-	-	-	-	-	16.7	-	45.2	-	-	-	-	-
Ajut econòmic	4.9	9.6	-	33.3	-	-	-	25.0	-	-	-	-	-	-	-	-	-	68.4
Roba	2.4	4.7	-	-	-	-	-	25.0	-	-	-	-	-	-	17.5	-	-	-
Cap	37.0	27.1	47.5	33.3	-	100.0	100.0	-	100.0	-	33.3	100.0	-	-	-	30.1	48.5	31.6
P.61-E. TERCERA ETAPA. QUI VA PRESTAR AQUESTA AJUDA																		
Base: Va rebre ajuda en aquesta etapa	15	9	6	1	1	0	0	2	0	0	11	0	6	0	3	3	2	1
Familiars	4.0	6.7	-	50.0	-	-	-	-	-	-	-	-	-	-	-	-	-	50.7
Amics del seu país	55.6	56.2	54.8	50.0	100.0	-	-	75.0	-	-	50.0	-	54.8	-	-	100.0	100.0	49.3
Amics espanyols	22.1	37.2	-	-	-	-	-	25.0	-	-	25.0	-	-	-	-	100.0	-	49.3
Entitat(esp.)	18.3	30.7	-	-	-	-	-	-	-	-	25.0	-	-	-	82.5	-	-	-
Càritas	18.3	-	45.2	-	-	-	-	-	-	-	25.0	-	45.2	-	-	-	-	-
Entitats religioses	3.9	6.5	-	-	-	-	-	25.0	-	-	-	-	-	-	17.5	-	-	-
Creu Roja	18.3	30.7	-	-	-	-	-	-	-	-	25.0	-	-	-	82.5	-	-	-
P.61-F. TERCERA ETAPA. MOTIU DE PARTIDA																		
Base: El viatge té més de 3 etapes	10	4	6	1	1	0	0	0	0	0	8	3	3	0	3	1	1	1
Falta de feina	60.4	73.3	50.0	-	100.0	-	-	-	-	-	66.7	100.0	-	-	100.0	-	100.0	-
Organització del viatge	6.0	13.4	-	50.0	-	-	-	-	-	-	-	-	-	-	-	100.0	-	-
Per fer tràmits de legalització	6.0	13.4	-	50.0	-	-	-	-	-	-	-	-	-	-	-	-	-	100.0
Clima	27.6	-	50.0	-	-	-	-	-	-	-	33.3	-	100.0	-	-	-	-	-

	MOSTRA		NACIONALITAT									TEMPS D'ARRIBADA						
	TOTAL	PANEL	NOVA	PAKIS- TANESA	XINESA	MARRO- QUINA	EQUATO- RIANA	PERUANA	COLOM- BIANA	BOLI- VIANA	RESTA- MÓN	- D'UN ANY	1 FINS 2	2 FINS 3	3 FINS 4	4 FINS 5	5 FINS 10 +	DE 10
TOTAL SENSE PONDERAR	200	150	50	23	22	26	25	26	22	24	32	21	17	19	23	24	81	15
TOTAL PONDERAT	200	149	51	14	12	14	27	15	13	17	88	22	19	19	33	21	77	8
P.61-A. QUARTA ETAPA. DESTINACIÓ																		
Base: Més de 3 etapes	10	4	6	1	1	0	0	0	0	0	8	3	3	0	3	1	1	1
França	6.0	13.4	-	50.0	-	-	-	-	-	-	-	-	-	-	-	-	-	100.0
Itàlia	6.0	13.4	-	50.0	-	-	-	-	-	-	-	-	-	-	-	100.0	-	-
Barcelona	88.0	73.3	100.0	-	100.0	-	-	-	-	-	100.0	100.0	100.0	-	100.0	-	100.0	-
P.61-B. QUARTA ETAPA. TEMPS D'ESTADA																		
Base: Més de 3 etapes	10	4	6	1	1	0	0	0	0	0	8	3	3	0	3	1	1	1
Base:	10	4	6	1	1	0	0	0	0	0	8	3	3	0	3	1	1	1
Mitjana:	7.52	2.00	12.00	2.00	2.00	.00	.00	.00	.00	.00	8.67	12.00	12.00	.00	2.00	.00	2.00	4.00
Desv.Típica:	5.02	1.03	.00	2.00	.00	.00	.00	.00	.00	.00	4.71	.00	.00	.00	.00	.00	.00	.00
Fins a 1 any	39.6	26.7	50.0	100.0	-	-	-	-	-	-	33.3	100.0	-	-	-	100.0	-	100.0
Entre 1 i 2 anys	27.6	-	50.0	-	-	-	-	-	-	-	33.3	-	100.0	-	-	-	-	-
Entre 2 i 3 anys	27.6	61.5	-	-	-	-	-	-	-	-	33.3	-	-	-	100.0	-	-	-
Entre 5 i 10 anys	5.3	11.7	-	-	100.0	-	-	-	-	-	-	-	-	-	-	-	100.0	-
P.61-C. QUARTA ETAPA. MITJÀ DE TRANSPORT																		
Base: Més de 3 etapes	10	4	6	1	1	0	0	0	0	0	8	3	3	0	3	1	1	1
Avió	27.6	-	50.0	-	-	-	-	-	-	-	33.3	100.0	-	-	-	-	-	-
Tren	11.3	25.1	-	50.0	100.0	-	-	-	-	-	-	-	-	-	-	-	100.0	100.0
Cotxe	33.6	13.4	50.0	50.0	-	-	-	-	-	-	33.3	-	100.0	-	-	100.0	-	-
Vaixell	6.0	13.4	-	50.0	-	-	-	-	-	-	-	-	-	-	-	100.0	-	-
Taxi	27.6	61.5	-	-	-	-	-	-	-	-	33.3	-	-	-	100.0	-	-	-
P.61-D. QUARTA ETAPA. TIPUS D'AJUDA REBUDA																		
Base: Més de 3 etapes	10	4	6	1	1	0	0	0	0	0	8	3	3	0	3	1	1	1
Habitatge	32.8	73.3	-	-	100.0	-	-	-	-	-	33.3	-	-	-	100.0	-	100.0	-
Feina	5.3	11.7	-	-	100.0	-	-	-	-	-	-	-	-	-	-	-	100.0	-
Alimentació	27.6	61.5	-	-	-	-	-	-	-	-	33.3	-	-	-	100.0	-	-	-
Transport	27.6	-	50.0	-	-	-	-	-	-	-	33.3	-	100.0	-	-	-	-	-
Ajut econòmic	6.0	13.4	-	50.0	-	-	-	-	-	-	-	-	-	-	-	-	-	100.0
Cap	33.6	13.4	50.0	50.0	-	-	-	-	-	-	33.3	100.0	-	-	-	100.0	-	-

	MOSTRA			NACIONALITAT								TEMPS D'ARRIBADA						
	TOTAL	PANEL	NOVA	PAKIS- TANESA	XINESA	MARRO- QUINA	EQUATO- RIANA	PERUANA	COLOM- BIANA	BOLI- VIANA	RESTA- MÓN	- D'UN ANY	1 FINS 2	2 FINS 3	3 FINS 4	4 FINS 5	5 FINS 10 +	DE 10
TOTAL SENSE PONDERAR	200	150	50	23	22	26	25	26	22	24	32	21	17	19	23	24	81	15
TOTAL PONDERAT	200	149	51	14	12	14	27	15	13	17	88	22	19	19	33	21	77	8
P.61-E. QUARTA ETAPA. QUI VA PRESTAR AQUESTA AJUDA																		
Base: Va rebre ajuda en aquesta etapa	7	4	3	1	1	0	0	0	0	0	6	0	3	0	3	0	1	1
Familiars	9.0	15.4	-	100.0	-	-	-	-	-	-	-	-	-	-	-	-	-	100.0
Amics del seu país	91.0	84.6	100.0	-	100.0	-	-	-	-	-	100.0	-	100.0	-	100.0	-	100.0	-
P.61-F. QUARTA ETAPA. MOTIU DE PARTIDA																		
Base: El viatge té més de 4 etapes	1	1	0	1	0	0	0	0	0	0	0	0	0	0	0	1	0	1
Organització del viatge	50.0	50.0	-	50.0	-	-	-	-	-	-	-	-	-	-	-	100.0	-	-
Per fer tràmits de legalització	50.0	50.0	-	50.0	-	-	-	-	-	-	-	-	-	-	-	-	-	100.0
P.62. QUIN GRAU DE SUPORT ECONÒMIC VA TENIR DE FAMILIARS I AMICS A L'HORA D'EMIGRAR, MOLT, BASTANT, POC O CAP?																		
Base: Total	200	149	51	14	12	14	27	15	13	17	88	22	19	19	33	21	77	8
Molt	31.2	30.0	34.8	39.1	54.5	3.8	36.0	34.6	31.8	20.8	31.3	24.9	35.9	36.4	28.1	24.3	34.4	26.7
Bastant	17.5	17.9	16.4	30.4	9.1	42.3	16.0	11.5	18.2	25.0	12.5	16.1	12.2	16.4	32.9	12.7	13.1	26.4
Regular	5.4	6.3	2.5	-	-	3.8	-	3.8	4.5	4.2	9.4	-	6.8	-	8.3	-	8.7	-
Poc	17.9	18.3	16.7	17.4	9.1	30.8	20.0	19.2	18.2	20.8	15.6	5.9	38.2	3.8	15.3	17.5	20.1	26.7
Cap	26.6	25.6	29.6	13.0	27.3	19.2	28.0	30.8	27.3	29.2	28.1	53.0	6.9	43.4	15.5	32.3	23.7	20.2
No contesta	1.4	1.9	-	-	-	-	-	-	-	-	3.1	-	-	-	-	13.2	-	-
P.63. I COM VA FINANÇAR EL SEU VIATGE?																		
Base: Total	200	149	51	14	12	14	27	15	13	17	88	22	19	19	33	21	77	8
Crèdit bancari / prestamista	7.0	4.9	12.9	4.3	4.5	-	16.0	11.5	9.1	16.7	3.1	12.4	17.6	2.8	-	2.8	8.8	-
Préstec de familiars i amics	40.6	45.5	26.4	52.2	36.4	57.7	44.0	46.2	40.9	41.7	34.4	11.2	21.9	43.0	61.2	41.7	42.4	53.1
Estalvis propis	33.7	34.2	32.1	26.1	45.5	26.9	16.0	26.9	36.4	16.7	43.8	45.7	27.7	20.2	35.3	35.2	33.9	33.5
De la feina / negoci familiar	5.5	3.8	10.4	21.7	4.5	3.8	8.0	3.8	-	8.3	3.1	13.4	3.8	11.9	1.8	5.5	4.3	-
Hipoteca	3.0	4.0	-	-	-	-	20.0	-	4.5	-	-	-	-	-	-	-	7.7	-
Regal de la família / amics	1.9	2.3	1.0	-	4.5	-	-	3.8	-	-	3.1	2.4	-	-	-	2.8	3.6	-
Beca	.3	.4	-	-	-	-	-	-	4.5	-	-	-	-	-	-	-	-	7.0
Venda de immobles i altres propietats	4.6	4.3	5.4	-	-	-	4.0	-	9.1	8.3	6.3	12.5	-	18.3	2.1	-	2.9	-
El va pagar la seva parella	5.6	7.5	-	-	-	11.5	8.0	7.7	-	4.2	6.3	-	-	14.6	1.7	21.6	2.9	12.9
Targeta de crèdit	.6	.4	1.0	-	4.5	-	-	-	4.5	-	-	2.4	-	-	-	-	.8	-



	MOSTRA			NACIONALITAT								TEMPS D'ARRIBADA						
	TOTAL	PANEL	NOVA	PAKIS- TANESA	XINESA	MARRO- QUINA	EQUATO- RIANA	PERUANA	COLOM- BIANA	BOLI- VIANA	RESTA- MÓN	- D'UN ANY	1 FINS 2	2 FINS 3	3 FINS 4	4 FINS 5	5 FINS 10 +	DE 10
TOTAL SENSE PONDERAR	200	150	50	23	22	26	25	26	22	24	32	21	17	19	23	24	81	15
TOTAL PONDERAT	200	149	51	14	12	14	27	15	13	17	88	22	19	19	33	21	77	8
P.64. EM PODRIA DIR QUANT LI VA COSTAR?																		
Base: Total	200	149	51	14	12	14	27	15	13	17	88	22	19	19	33	21	77	8
Base:	192	140	51	11	12	10	26	15	12	17	88	22	19	19	33	20	74	5
Mitjana:	985.46	1038.35	840.80	826.42	785.18	407.22	1559.83	1219.00	1005.71	1456.79	795.94	1134.13	620.62	786.75	1022.50	1379.62	969.41	844.41
Desv.Típica:	739.47	761.09	655.35	854.34	695.30	505.67	722.07	945.37	455.13	695.85	584.69	696.12	606.90	504.51	949.58	864.52	603.11	871.16
Fins a 500 euros	21.6	19.8	26.8	26.1	22.7	53.8	-	11.5	9.1	8.3	28.1	11.0	44.4	29.6	29.7	5.4	18.7	13.5
De 501 a 750 euros	19.0	18.7	19.6	17.4	45.5	11.5	4.0	11.5	22.7	4.2	25.0	22.9	20.5	5.6	26.4	21.0	16.9	19.6
De 751 a 1000 euros	25.7	24.3	29.8	30.4	18.2	-	24.0	30.8	27.3	16.7	31.3	33.0	9.3	53.4	21.8	2.5	30.2	13.8
De 1001 a 1500 euros	16.3	17.8	11.7	-	9.1	-	32.0	34.6	22.7	37.5	9.4	11.5	18.3	3.8	6.4	46.4	18.1	-
De 1501 a 2000 euros	4.9	5.3	3.9	4.3	-	-	20.0	-	13.6	12.5	-	5.9	3.8	3.8	-	2.9	8.5	-
Més de 2000 euros	8.4	8.5	8.2	4.3	4.5	3.8	16.0	11.5	-	20.8	6.3	15.7	3.8	3.8	13.9	19.0	3.5	6.9
No sap	4.2	5.7	-	17.4	-	30.8	4.0	-	4.5	-	-	-	-	-	1.8	2.9	4.3	46.2
P.65. LA SEVA VA SER UNA DECISIÓ INDIVIDUAL O FORMAVA PART D'UNA ESTRATÈGIA FAMILIAR?																		
Base: Total	200	149	51	14	12	14	27	15	13	17	88	22	19	19	33	21	77	8
Individual	67.5	70.6	58.7	73.9	59.1	65.4	56.0	61.5	77.3	79.2	68.8	61.5	50.2	68.6	64.5	78.4	72.4	60.2
Familiar	30.8	27.2	41.3	26.1	36.4	34.6	44.0	38.5	22.7	20.8	28.1	38.5	49.8	31.4	27.3	21.6	26.9	39.8
No sap	1.6	2.2	-	-	4.5	-	-	-	-	-	3.1	-	-	-	8.3	-	.7	-
P.66. EM PODRIA DIR EN QUÈ CONSISTIA AQUESTA ESTRATÈGIA?																		
Base: Formava part d'una estratègia familiar	62	40	21	4	4	5	12	6	3	4	25	9	9	6	9	5	21	3
Primer home (després parella, desc. i/o ascen.)	44.4	59.5	15.6	66.7	-	88.9	54.5	30.0	-	40.0	44.4	-	29.2	9.2	85.7	65.0	53.5	66.3
Primer dona (després parella, desc. i/o ascen.)	30.7	19.4	52.4	-	62.5	-	27.3	40.0	60.0	20.0	33.3	85.4	29.2	17.7	7.9	35.0	26.7	-
Primer ve algun germà (després pares, etc)	6.7	10.1	-	16.7	-	11.1	9.1	10.0	20.0	20.0	-	-	-	-	6.4	-	11.5	33.7
Van arribar junts (parella, germans)	11.8	2.8	29.2	-	37.5	-	9.1	10.0	20.0	20.0	11.1	14.6	35.3	26.7	-	-	5.4	-
Parella de nacionalitat espanyola	4.5	6.8	-	-	-	-	-	-	-	-	11.1	-	-	46.4	-	-	-	-
No pensa portar a ningú més	.9	1.4	-	-	-	-	-	10.0	-	-	-	-	-	-	-	-	2.8	-
Altres	1.0	-	2.8	16.7	-	-	-	-	-	-	-	-	6.3	-	-	-	-	-

	MOSTRA			NACIONALITAT								TEMPS D'ARRIBADA						
	TOTAL	PANEL	NOVA	PAKIS- TANESA	XINESA	MARRO- QUINA	EQUATO- RIANA	PERUANA	COLOM- BIANA	BOLI- VIANA	RESTA- MÓN	- D'UN ANY	1 FINS 2	2 FINS 3	3 FINS 4	4 FINS 5	5 FINS 10 +	DE 10
TOTAL SENSE PONDERAR	200	150	50	23	22	26	25	26	22	24	32	21	17	19	23	24	81	15
TOTAL PONDERAT	200	149	51	14	12	14	27	15	13	17	88	22	19	19	33	21	77	8
P.67. I QUINA VA SER LA PRIMERA DESTINACIÓ QUE VA ESCOLLIR O VAN ESCOLLIR?																		
Base: Total	200	149	51	14	12	14	27	15	13	17	88	22	19	19	33	21	77	8
Xile	.3	-	1.1	-	-	-	-	3.8	-	-	-	2.6	-	-	-	-	-	-
Veneçuela	1.4	-	5.4	-	-	-	-	-	-	-	3.1	-	14.5	-	-	-	-	-
República Dominicana	.3	.4	-	-	-	-	-	-	4.5	-	-	-	-	-	-	2.8	-	-
Turquia	.3	.4	-	4.3	-	-	-	-	-	-	-	-	-	-	-	-	-	7.1
França	1.2	1.6	-	4.3	-	3.8	-	7.7	-	-	-	-	-	3.2	3.5	-	-	6.4
Alemanya	1.4	-	5.4	-	-	-	-	-	-	-	3.1	-	14.5	-	-	-	-	-
Itàlia	1.1	.4	3.1	-	-	7.7	4.0	-	-	-	-	-	-	8.5	-	-	-	6.4
Corea del Sud	.3	.4	-	-	-	-	-	3.8	-	-	-	-	-	-	-	-	-	.8
Japó	1.4	1.9	-	-	-	-	-	-	-	-	3.1	-	-	-	8.3	-	-	-
Amsterdam	.3	.4	-	4.3	-	-	-	-	-	-	-	-	-	-	-	-	-	.8
París	.3	.4	-	-	4.5	-	-	-	-	-	-	-	-	-	-	-	-	.7
Marsella	.3	.4	-	-	-	3.8	-	-	-	-	-	-	-	-	-	-	-	.7
Viena	.3	-	1.1	-	-	-	-	3.8	-	-	-	-	3.1	-	-	-	-	-
Frankfurt	.3	.4	-	4.3	-	-	-	-	-	-	-	-	-	-	-	2.9	-	-
Nàpols	1.4	1.9	-	-	-	-	-	-	-	-	3.1	-	-	-	-	-	-	3.6
Milà	.5	.7	-	-	-	-	4.0	-	-	-	-	-	-	-	-	-	-	1.4
Barcelona	73.7	76.8	64.7	78.3	81.8	69.2	76.0	73.1	77.3	87.5	68.8	62.7	65.0	80.0	61.7	86.7	79.0	73.6
Madrid	7.0	4.8	13.2	4.3	9.1	-	8.0	3.8	4.5	4.2	9.4	28.2	-	2.8	8.3	7.6	3.7	-
Zaragoza	.3	.4	-	-	4.5	-	-	-	-	-	-	-	-	-	-	-	.7	-
Valencia	1.4	1.9	-	-	-	-	-	-	-	-	3.1	-	-	-	8.3	-	-	-
La Coruña	.3	.4	-	-	-	-	-	-	4.5	-	-	-	-	-	-	-	.8	-
Pontevedra	1.4	1.9	-	-	-	-	-	-	-	-	3.1	-	-	-	8.3	-	-	-
Sevilla	.4	-	1.4	-	-	-	-	-	-	4.2	-	3.2	-	-	-	-	-	-
Murcia	.3	.4	-	-	-	3.8	-	-	-	-	-	-	-	-	-	-	.7	-
Almeria	.5	-	2.1	-	-	-	4.0	-	-	-	-	-	-	5.6	-	-	-	-
Manresa	1.4	1.9	-	-	-	-	-	-	-	-	3.1	-	-	-	-	-	3.6	-
Menorca	.3	.4	-	-	-	3.8	-	-	-	-	-	-	-	-	-	-	.7	-
Avilés	.3	.4	-	-	-	-	-	-	4.5	-	-	-	-	-	-	-	.8	-
Lleida	.3	.4	-	-	-	3.8	-	-	-	-	-	-	-	-	-	-	-	6.4
San Sebastián	.4	-	1.4	-	-	-	-	-	-	4.2	-	3.2	-	-	-	-	-	-
Las Palmas de Gran Canaria	.3	-	1.1	-	-	3.8	-	-	-	-	-	-	2.9	-	-	-	-	-
Miami	1.1	1.5	-	-	-	-	4.0	3.8	4.5	-	-	-	-	-	1.7	-	2.2	-

	MOSTRA			NACIONALITAT								TEMPS D'ARRIBADA						
	TOTAL	PANEL	NOVA	PAKIS- TANESA	XINESA	MARRO- QUINA	EQUATO- RIANA	PERUANA	COLOM- BIANA	BOLI- VIANA	RESTA- MÓN	- D'UN ANY	1 FINS 2	2 FINS 3	3 FINS 4	4 FINS 5	5 FINS 10 +	DE 10
TOTAL SENSE PONDERAR	200	150	50	23	22	26	25	26	22	24	32	21	17	19	23	24	81	15
TOTAL PONDERAT	200	149	51	14	12	14	27	15	13	17	88	22	19	19	33	21	77	8
P.68. PER QUÈ LA VA ESCOLLIR?																		
Base: Total	200	149	51	14	12	14	27	15	13	17	88	22	19	19	33	21	77	8
Relacionats amb la feina	9.7	10.1	8.7	13.0	13.6	15.4	8.0	19.2	9.1	12.5	6.3	2.7	17.6	2.8	12.2	12.5	8.6	19.9
Hi tenia amics / coneguts	18.1	19.0	15.3	39.1	18.2	3.8	12.0	11.5	22.7	20.8	18.8	12.4	20.7	6.0	13.7	10.7	27.8	-
Hi tenia la parella	9.2	10.5	5.4	-	4.5	3.8	16.0	3.8	-	8.3	12.5	12.5	-	14.6	2.1	21.6	8.5	12.6
Hi tenia altres familiars	33.0	30.0	41.7	17.4	31.8	46.2	48.0	38.5	36.4	45.8	25.0	34.1	45.6	37.8	35.4	33.7	26.3	40.2
Pels estudis	5.3	5.2	5.4	-	4.5	3.8	-	-	9.1	-	9.4	12.5	-	-	8.3	-	5.8	7.0
Li agrada	5.8	6.0	5.4	-	4.5	7.7	-	7.7	4.5	-	9.4	-	-	14.6	8.3	16.0	2.9	6.9
Qüestions econòmiques	1.7	1.8	1.2	-	-	-	8.0	3.8	4.5	-	-	2.7	-	-	-	-	3.5	-
El clima	.5	-	2.1	-	9.1	-	-	-	-	-	-	4.8	-	-	-	-	-	-
Per l'idioma	.6	.4	1.2	-	-	-	-	3.8	4.5	-	-	-	3.1	-	-	-	-	6.9
Per la geografia	.3	-	1.1	-	-	3.8	-	-	-	-	-	-	2.9	-	-	-	-	-
Millors oportunitats	.9	.4	2.4	4.3	4.5	-	-	-	-	4.2	-	3.2	-	2.8	-	-	.8	-
És una ciutat turística / turisme	.5	.7	-	-	-	-	4.0	-	-	-	-	-	-	-	-	-	1.4	-
Per la gent / l'ambient	.6	-	2.3	8.7	-	-	-	-	-	-	-	-	6.3	-	-	-	-	-
Per conèixer-la	.3	.4	-	-	-	-	-	-	4.5	-	-	-	-	-	-	2.8	-	-
N'hi havien parlat bé	1.1	1.5	-	-	-	7.7	4.0	-	-	-	-	-	-	-	-	-	2.1	6.4
Va triar a l'atzar / per provar	.6	.8	-	4.3	4.5	-	-	-	-	-	-	-	-	-	1.8	-	.7	-
Facilitat de legalització	2.8	3.4	1.1	8.7	4.5	3.8	-	3.8	-	-	3.1	2.6	-	17.7	-	-	2.2	-
És cosmopolita / oberta / per la diversitat	1.7	2.3	-	4.3	-	-	-	-	-	-	3.1	-	-	-	-	-	4.4	-
Qualitat de vida / s'hi viu bé	.4	.5	-	-	-	-	-	-	-	4.2	-	-	-	3.8	-	-	-	-
Altres	5.7	5.3	6.8	-	-	3.8	-	7.7	4.5	4.2	9.4	12.5	3.8	-	10.0	2.6	5.1	-
No sap	1.4	1.9	-	-	-	-	-	-	-	-	3.1	-	-	-	8.3	-	-	-
P.69. I PER QUÈ VA OPTAR DESPRÉS PER BARCELONA?																		
Base: El primer destí no va ser Barcelona	53	35	18	3	2	4	6	4	3	2	28	8	7	4	13	3	16	2
Relacionats amb la feina	19.1	19.0	19.2	-	50.0	25.0	16.7	14.3	-	33.3	20.0	42.1	-	-	21.6	19.0	20.2	-
Hi tenia amics / coneguts	22.8	22.6	23.2	40.0	-	12.5	33.3	-	40.0	66.7	20.0	17.4	41.5	-	21.6	38.2	21.3	24.4
Hi tenia la parella	7.4	9.7	2.9	-	25.0	-	-	14.3	-	-	10.0	-	-	13.9	26.1	-	-	-
Hi tenia altres familiars	9.5	3.4	21.1	-	-	-	16.7	14.3	20.0	-	10.0	-	41.5	28.0	-	-	7.3	-
Pels estudis	7.5	11.4	-	-	-	-	-	14.3	20.0	-	10.0	-	-	-	4.6	-	20.8	-
Li agrada	5.2	8.0	-	-	-	-	-	-	-	-	10.0	-	-	-	21.6	-	-	-
El mar / la platja	6.3	1.6	15.2	-	-	12.5	-	-	-	-	10.0	33.4	-	-	-	-	3.4	-
Qüestions econòmiques	1.1	-	3.2	-	-	-	-	14.3	-	-	-	7.1	-	-	-	-	-	-
Millors oportunitats	2.0	-	5.9	-	-	-	16.7	-	-	-	-	-	-	28.0	-	-	-	-
N'hi havien parlat bé	5.2	8.0	-	-	-	-	-	-	-	-	10.0	-	-	-	-	-	17.1	-
Facilitat de legalització	7.6	9.8	3.2	40.0	-	12.5	16.7	28.6	-	-	-	-	8.8	-	4.6	21.6	6.6	51.2
Qualitat de vida / s'hi viu bé	1.0	-	3.0	-	-	12.5	-	-	-	-	-	-	8.2	-	-	-	-	-
No tenia més opcions	1.1	1.7	-	20.0	-	-	-	-	-	-	-	-	-	15.8	-	-	-	-
Altres	3.2	4.8	-	-	25.0	12.5	-	-	20.0	-	-	-	-	-	-	21.2	3.3	24.4
No sap	1.0	-	3.0	-	-	12.5	-	-	-	-	-	-	-	14.4	-	-	-	-

	MOSTRA			NACIONALITAT								TEMPS D'ARRIBADA						
	TOTAL	PANEL	NOVA	PAKIS- TANESA	XINESA	MARRO- QUINA	EQUATO- RIANA	PERUANA	COLOM- BIANA	BOLI- VIANA	RESTA- MÓN	- D'UN ANY	1 FINS 2	2 FINS 3	3 FINS 4	4 FINS 5	5 FINS 10 +	DE 10
TOTAL SENSE PONDERAR	200	150	50	23	22	26	25	26	22	24	32	21	17	19	23	24	81	15
TOTAL PONDERAT	200	149	51	14	12	14	27	15	13	17	88	22	19	19	33	21	77	8
P.70. CONEIXIA ALGÚ A BARCELONA?																		
Base: Total	200	149	51	14	12	14	27	15	13	17	88	22	19	19	33	21	77	8
Sí	78.0	77.0	80.7	65.2	72.7	76.9	80.0	76.9	86.4	83.3	78.1	69.1	84.0	90.0	76.6	89.8	74.0	73.3
No	18.9	18.7	19.3	26.1	18.2	23.1	20.0	19.2	13.6	12.5	18.8	30.9	16.0	10.0	21.8	7.7	19.2	26.7
No sap	.3	.4	-	-	-	-	-	3.8	-	-	-	-	-	-	-	-	.8	-
No contesta	2.9	3.9	-	8.7	9.1	-	-	-	-	4.2	3.1	-	-	-	1.6	2.5	6.1	-
P.70-1. A QUI?																		
Base: Coneixia algú a Barcelona	156	115	41	9	8	11	21	12	11	14	69	15	16	17	26	19	57	6
Parella	14.4	16.2	9.4	6.7	12.5	15.0	20.0	10.0	10.5	10.0	16.0	21.9	-	19.3	5.1	21.4	14.5	34.8
Fills	.4	.5	-	-	-	-	-	5.0	-	-	-	-	-	-	-	-	1.0	-
Pares	8.1	7.5	9.8	13.3	18.7	15.0	5.0	20.0	5.3	10.0	4.0	7.6	8.1	13.6	4.5	23.1	3.0	9.6
Avis	2.5	1.0	6.7	6.7	6.3	-	-	-	-	-	4.0	-	-	16.2	-	-	.9	9.6
Germans	16.8	18.0	13.3	-	6.3	30.0	15.0	25.0	26.3	35.0	12.0	26.6	-	8.4	16.4	3.1	24.9	27.7
Oncles	7.1	5.8	10.8	6.7	6.3	5.0	10.0	5.0	10.5	-	8.0	7.3	21.0	-	13.1	-	5.7	-
Cosins	6.9	8.9	1.4	6.7	6.3	15.0	10.0	10.0	10.5	5.0	4.0	3.8	-	4.2	12.9	2.9	9.8	-
Altres familiars	13.3	12.5	15.5	6.7	6.3	10.0	35.0	15.0	21.1	10.0	8.0	22.8	11.6	6.2	12.9	14.9	14.4	-
Amics	48.1	52.0	37.2	80.0	43.8	45.0	30.0	25.0	36.8	30.0	60.0	31.8	45.4	51.5	61.1	49.4	46.2	45.4
Veïns	.8	.5	1.4	6.7	-	-	-	-	5.3	-	-	-	3.8	-	-	-	1.0	-
Coneguts	2.5	1.0	6.7	-	-	-	-	5.0	5.3	-	4.0	-	17.3	-	-	-	2.1	-
Altres	.4	-	1.4	-	-	-	-	5.0	-	-	-	-	3.7	-	-	-	-	-
P.71. CONCRETAMENT, QUAN VA ARRIBAR A BARCELONA DE QUI VA REBRE AJUDA:																		
P.71-1. ECONÒMICA																		
Base: Total	200	149	51	14	12	14	27	15	13	17	88	22	19	19	33	21	77	8
Familiars	35.6	31.2	48.3	26.1	36.4	50.0	44.0	42.3	40.9	45.8	28.1	49.8	42.7	50.9	27.6	42.2	26.3	46.6
Amics del seu país	14.9	14.7	15.6	39.1	40.9	23.1	4.0	15.4	4.5	8.3	12.5	20.8	9.1	23.4	13.6	13.3	13.8	13.3
Amics espanyols	2.2	2.6	1.1	-	-	3.8	-	7.7	-	-	3.1	-	2.9	-	1.7	13.2	.8	-
Amics d'un altre país	.4	-	1.4	-	-	-	-	-	-	4.2	-	-	-	3.8	-	-	-	-
Entitat espanyola	7.2	7.4	6.5	-	-	-	16.0	3.8	9.1	-	9.4	-	17.6	-	-	-	14.2	-
Altres	1.2	1.6	-	-	4.5	-	-	3.8	4.5	4.2	-	-	-	3.8	-	2.8	1.5	-
De ningú	44.9	49.1	32.5	34.8	22.7	30.8	48.0	30.8	54.5	37.5	53.1	41.9	27.7	18.1	57.0	28.5	55.6	46.5

	MOSTRA			NACIONALITAT								TEMPS D'ARRIBADA						
	TOTAL	PANEL	NOVA	PAKIS- TANESA	XINESA	MARRO- QUINA	EQUATO- RIANA	PERUANA	COLOM- BIANA	BOLI- VIANA	RESTA- MÓN	- D'UN ANY	1 FINS 2	2 FINS 3	3 FINS 4	4 FINS 5	5 FINS 10 +	DE 10
TOTAL SENSE PONDERAR	200	150	50	23	22	26	25	26	22	24	32	21	17	19	23	24	81	15
TOTAL PONDERAT	200	149	51	14	12	14	27	15	13	17	88	22	19	19	33	21	77	8
P.71-2. PER TROBAR FEINA																		
Base: Total	200	149	51	14	12	14	27	15	13	17	88	22	19	19	33	21	77	8
Familiars	23.8	24.3	22.3	13.0	31.8	34.6	40.0	26.9	22.7	33.3	15.6	20.5	21.4	25.6	16.3	15.7	28.7	38.9
Amics del seu país	30.8	31.2	29.8	52.2	59.1	19.2	32.0	23.1	22.7	29.2	28.1	22.5	39.7	17.6	30.1	36.6	34.2	19.7
Amics espanyols	11.2	12.4	7.6	-	-	7.7	4.0	11.5	9.1	4.2	18.8	2.6	17.4	-	11.6	34.8	8.7	7.0
Amics d'un altre país	2.1	2.3	1.4	-	-	-	-	-	-	8.3	3.1	-	-	3.8	-	16.6	-	-
Entitat espanyola	2.8	2.6	3.2	4.3	-	-	12.0	11.5	-	-	-	4.8	3.1	-	1.7	2.8	3.5	-
Altres	3.7	4.5	1.2	-	-	-	4.0	19.2	4.5	-	3.1	-	3.1	14.6	1.7	2.8	2.1	13.8
De ningú	32.8	30.3	40.1	30.4	18.2	46.2	16.0	19.2	40.9	25.0	40.6	52.2	29.9	35.8	40.0	17.1	28.3	33.3
No sap	1.6	1.9	1.0	-	4.5	-	-	-	-	-	3.1	-	-	2.8	8.3	-	-	-
P.71-3. PER TROBAR UN HABITATGE																		
Base: Total	200	149	51	14	12	14	27	15	13	17	88	22	19	19	33	21	77	8
Familiars	41.0	39.8	44.6	21.7	45.5	46.2	64.0	53.8	50.0	45.8	31.3	51.4	28.2	57.5	38.0	34.6	38.2	59.3
Amics del seu país	37.0	38.7	32.3	69.6	45.5	23.1	32.0	30.8	13.6	29.2	40.6	26.4	41.9	32.1	38.5	43.9	38.7	26.6
Amics espanyols	9.3	10.2	6.5	4.3	-	11.5	-	3.8	9.1	4.2	15.6	-	17.4	3.8	1.7	16.0	12.2	13.4
Amics d'un altre país	2.1	2.3	1.4	-	-	-	-	-	-	8.3	3.1	-	-	7.6	-	13.2	-	-
Entitat espanyola	2.2	2.6	1.2	4.3	-	-	4.0	-	-	-	3.1	-	3.2	-	-	-	5.0	-
Altres	1.9	2.5	-	-	-	-	-	7.7	9.1	8.3	-	-	-	3.8	-	5.6	1.7	6.9
De ningú	13.9	12.3	18.4	8.7	13.6	26.9	4.0	7.7	22.7	12.5	15.6	34.7	9.4	-	21.7	2.8	12.2	12.9
No sap	.3	-	1.0	-	4.5	-	-	-	-	-	-	-	-	2.8	-	-	-	-

	MOSTRA			NACIONALITAT								TEMPS D'ARRIBADA						
	TOTAL	PANEL	NOVA	PAKIS- TANESA	XINESA	MARRO- QUINA	EQUATO- RIANA	PERUANA	COLOM- BIANA	BOLI- VIANA	RESTA- MÓN	- D'UN ANY	1 FINS 2	2 FINS 3	3 FINS 4	4 FINS 5	5 FINS 10 +	DE 10
TOTAL SENSE PONDERAR	200	150	50	23	22	26	25	26	22	24	32	21	17	19	23	24	81	15
TOTAL PONDERAT	200	149	51	14	12	14	27	15	13	17	88	22	19	19	33	21	77	8
P.72. ABANS DE VENIR A BARCELONA, QUÈ CONEIXIA DE LA CIUTAT?																		
Base: Total	200	149	51	14	12	14	27	15	13	17	88	22	19	19	33	21	77	8
Ciutat gran	3.1	4.2	-	4.3	13.6	11.5	4.0	3.8	-	4.2	-	-	-	-	3.4	12.7	3.1	-
Oportunitats de feina	2.3	3.1	-	4.3	-	-	-	3.8	-	4.2	3.1	-	-	-	8.3	3.4	.8	6.9
Ciutat moderna	.3	.4	-	-	-	-	-	3.8	-	-	-	-	-	-	-	2.8	-	-
Edificis alts	.7	.9	-	-	-	-	-	3.8	-	4.2	-	-	-	-	2.1	-	-	6.9
FC Barcelona (Camp Nou)	13.3	16.1	5.1	8.7	-	15.4	12.0	23.1	9.1	8.3	15.6	2.6	10.6	14.6	8.3	10.5	21.0	-
Gaudí (Sagrada Família)	10.2	11.3	7.0	4.3	9.1	7.7	16.0	23.1	22.7	8.3	6.3	8.3	9.3	14.6	3.4	16.9	12.2	-
Olimpiades	1.8	1.9	1.4	4.3	4.5	-	-	3.8	9.1	4.2	-	-	3.8	-	-	2.9	2.2	7.0
Gent tancada, mal caràcter	1.1	1.5	-	-	-	3.8	4.0	3.8	-	-	-	-	-	-	-	-	2.1	6.9
Turisme	18.7	21.1	11.8	4.3	4.5	7.7	20.0	11.5	13.6	8.3	28.1	14.9	14.5	3.8	19.9	21.6	24.5	6.4
Ciutat maca	6.4	8.7	-	-	18.2	7.7	4.0	3.8	13.6	4.2	6.3	-	-	-	16.5	10.1	5.3	13.9
Català	3.9	5.3	-	-	-	-	-	11.5	4.5	-	6.3	-	-	-	10.0	2.8	4.4	6.9
Art i cultura	7.7	8.2	6.4	4.3	4.5	-	8.0	7.7	-	-	12.5	2.4	14.5	14.6	-	-	12.2	-
Arquitectura	5.6	7.1	1.2	8.7	-	-	4.0	-	4.5	-	9.4	-	3.1	14.6	-	-	10.1	-
Cosmopolita, multicultural	3.1	4.1	-	-	-	-	-	3.8	-	-	6.3	-	-	-	1.7	-	7.2	-
Clima	.8	1.1	-	4.3	-	-	4.0	-	-	-	-	-	-	-	-	5.1	.8	-
Mar, platja	11.4	11.6	10.8	8.7	9.1	3.8	8.0	3.8	-	4.2	18.8	-	29.0	18.3	10.0	20.8	7.9	-
Rambla	3.1	1.2	8.9	4.3	-	3.8	4.0	3.8	-	4.2	3.1	8.0	14.5	-	-	8.2	-	-
Progrés econòmic	.6	.4	1.2	4.3	-	-	-	3.8	-	-	-	-	-	3.2	-	-	-	6.9
Havia vingut com a turista	6.4	8.5	-	-	-	-	4.0	-	4.5	-	12.5	-	-	-	24.8	13.2	2.2	-
Coneixia algú	3.0	3.3	2.1	-	-	3.8	8.0	-	4.5	-	3.1	-	-	5.6	-	21.0	-	6.4
Molta gent del seu país	2.5	3.3	-	-	4.5	-	4.0	3.8	-	-	3.1	-	-	-	11.6	-	1.4	-
Semblant al seu país / ciutat	.9	1.3	-	-	-	-	-	7.7	-	4.2	-	-	-	3.8	3.5	-	-	-
Estàtua de Colom	1.7	2.3	-	-	-	-	-	-	4.5	-	3.1	-	-	-	8.3	-	.8	-
Pl. Catalunya	3.1	1.8	6.6	4.3	-	7.7	4.0	3.8	-	-	3.1	-	17.7	-	-	2.8	2.1	6.4
Ciutat coneguda	2.2	1.1	5.4	-	13.6	-	-	-	-	-	3.1	12.5	-	-	1.6	2.5	.7	-
Altres zones de la ciutat	11.5	5.3	29.5	4.3	-	3.8	12.0	-	4.5	8.3	18.8	28.2	46.7	-	-	11.3	7.1	-
Altres	2.7	3.7	-	-	9.1	-	4.0	-	4.5	-	3.1	-	-	-	8.3	-	3.5	-
Res	25.4	22.2	34.5	56.5	45.5	57.7	24.0	23.1	36.4	54.2	6.3	38.0	18.9	43.8	21.6	8.2	21.4	59.4
No sap	1.7	-	6.8	-	-	-	-	-	-	4.2	3.1	3.2	-	14.6	-	-	-	-
P.73. A TRAVÉS DE QUINS MITJANS TENIA CONEIXEMENTS DE BARCELONA?																		
Base: Coneixia alguna cosa de Barcelona	146	116	30	6	6	6	20	12	8	7	80	13	15	8	26	19	60	3
Familiars	27.3	31.1	12.7	-	8.3	45.5	52.6	25.0	42.9	40.0	20.7	29.4	-	44.0	28.3	39.0	25.3	65.9
Amics	24.3	22.4	31.7	30.0	41.7	18.2	10.5	10.0	28.6	30.0	27.6	39.4	17.9	21.0	12.5	27.2	26.7	34.1
Coneguts	1.7	2.1	-	-	-	9.1	-	10.0	-	10.0	-	-	-	-	2.2	3.7	1.9	-
Mitjans de comunicació	49.0	46.4	58.7	70.0	58.3	45.5	57.9	60.0	64.3	50.0	41.4	38.3	82.1	34.9	35.9	30.6	58.0	17.2
Visita turística	10.6	11.0	9.2	-	-	-	5.3	-	7.1	-	17.2	21.2	-	-	31.6	14.3	2.7	-
Altres	13.2	15.5	4.1	20.0	8.3	-	5.3	5.0	7.1	20.0	17.2	9.6	-	9.1	21.1	-	19.4	-

	MOSTRA			NACIONALITAT								TEMPS D'ARRIBADA						
	TOTAL	PANEL	NOVA	PAKIS- TANESA	XINESA	MARRO- QUINA	EQUATO- RIANA	PERUANA	COLOM- BIANA	BOLI- VIANA	RESTA- MÓN	- D'UN ANY	1 FINS 2	2 FINS 3	3 FINS 4	4 FINS 5	5 FINS 10 +	DE 10
TOTAL SENSE PONDERAR	200	150	50	23	22	26	25	26	22	24	32	21	17	19	23	24	81	15
TOTAL PONDERAT	200	149	51	14	12	14	27	15	13	17	88	22	19	19	33	21	77	8
P.74. EM PODRIA DIR EL SEU ESTAT CIVIL? (ESTAT CIVIL LEGAL)																		
Base: Total	200	149	51	14	12	14	27	15	13	17	88	22	19	19	33	21	77	8
Solter/a	48.9	45.8	58.1	43.5	27.3	53.8	40.0	46.2	54.5	54.2	53.1	56.1	60.9	40.5	60.7	45.1	45.0	20.4
Casat/ada	38.2	38.7	36.5	52.2	63.6	38.5	40.0	34.6	27.3	37.5	34.4	43.9	24.6	59.5	27.2	31.0	40.5	46.2
Separat/ada	8.2	11.1	-	4.3	-	7.7	8.0	11.5	9.1	8.3	9.4	-	-	-	10.4	18.8	8.8	27.2
Divorciat/ada	3.0	4.0	-	-	9.1	-	12.0	3.8	9.1	-	-	-	-	-	-	5.1	5.7	6.2
Vidu/vidua	1.7	.4	5.4	-	-	-	-	3.8	-	-	3.1	-	14.5	-	1.7	-	-	-
P.75. ACTUALMENT VOSTÈ VIU AMB LA SEVA PARELLA?																		
Base: Total	200	149	51	14	12	14	27	15	13	17	88	22	19	19	33	21	77	8
Sí, viu amb la seva parella	46.1	47.2	42.9	34.8	50.0	38.5	60.0	38.5	50.0	37.5	46.9	48.2	35.9	63.4	29.3	45.5	50.5	53.1
Té parella però no viuen junts	10.1	11.1	7.2	21.7	13.6	15.4	8.0	15.4	4.5	16.7	6.3	8.3	6.9	6.7	3.4	11.3	14.5	13.3
No té parella	43.8	41.6	49.9	43.5	36.4	46.2	32.0	46.2	45.5	45.8	46.9	43.6	57.1	29.9	67.3	43.1	35.0	33.6
P.75-1. DE QUINA NACIONALITAT ÉS LA SEVA PARELLA?																		
Base: Té parella	112	87	26	8	7	8	18	8	7	9	47	12	8	13	11	12	50	6
De la mateixa que l'entrevistat/ada	63.9	65.1	59.8	84.6	100.0	78.6	70.6	50.0	41.7	76.9	52.9	55.8	57.4	44.2	77.4	58.1	72.3	49.4
Espanyol/a	29.1	28.1	32.3	-	-	21.4	23.5	28.6	33.3	-	47.1	44.2	33.9	45.9	10.7	41.9	19.7	40.2
Altres nacionalitats	7.1	6.8	7.9	15.4	-	-	5.9	21.4	25.0	23.1	-	-	8.8	9.9	11.9	-	8.0	10.4
P.76. QUANTS FILLS TÉ?																		
Base: Total	200	149	51	14	12	14	27	15	13	17	88	22	19	19	33	21	77	8
Base:	111	87	24	7	8	5	22	9	8	10	41	11	8	8	16	14	47	7
Mitjana:	1.88	1.85	2.01	2.45	1.44	2.80	2.24	2.00	1.69	2.07	1.53	1.87	2.34	1.76	1.40	1.83	1.97	2.13
Desv.Típica:	1.08	1.06	1.12	1.50	.86	1.08	1.02	1.03	1.14	.96	.88	1.00	1.31	.67	.69	.66	1.20	1.34
1	27.6	29.5	21.8	17.4	54.5	3.8	24.0	23.1	36.4	20.8	31.3	25.6	17.6	15.3	34.1	20.6	31.1	41.0
2	13.6	15.2	8.8	8.7	9.1	11.5	28.0	19.2	13.6	16.7	9.4	9.1	7.5	20.2	8.3	34.5	12.2	6.4
3	8.6	8.6	8.6	13.0	4.5	15.4	20.0	7.7	4.5	16.7	3.1	12.5	3.2	5.6	9.6	9.5	19.3	6.4
4	4.8	4.1	6.8	4.3	4.5	3.8	12.0	7.7	-	4.2	3.1	3.2	14.5	-	-	7.1	6.4	6.4
5	.6	.8	-	-	-	3.8	-	-	4.5	-	-	-	-	-	-	-	.8	6.4
6	.3	.4	-	4.3	-	-	-	-	-	-	-	-	-	-	-	-	.8	-
No té fills	44.6	41.4	53.9	52.2	27.3	61.5	16.0	42.3	40.9	41.7	53.1	49.6	57.2	58.9	52.0	35.2	38.6	20.4

	MOSTRA		NACIONALITAT									TEMPS D'ARRIBADA						
	TOTAL	PANEL	NOVA	PAKIS- TANESA	XINESA	MARRO- QUINA	EQUATO- RIANA	PERUANA	COLOM- BIANA	BOLI- VIANA	RESTA- MÓN	- D'UN ANY	1 FINS 2	2 FINS 3	3 FINS 4	4 FINS 5	5 FINS 10 +	DE 10
TOTAL SENSE PONDERAR	200	150	50	23	22	26	25	26	22	24	32	21	17	19	23	24	81	15
TOTAL PONDERAT	200	149	51	14	12	14	27	15	13	17	88	22	19	19	33	21	77	8
P.76-1. VIUEN AQUÍ O AL SEU PAÍS D'ORIGEN?																		
Base: Té fills	111	87	24	7	8	5	22	9	8	10	41	11	8	8	16	14	47	7
Viuen tots a Espanya	62.9	71.7	30.7	36.4	81.3	90.0	57.1	53.3	53.8	35.7	73.3	16.0	33.9	70.2	92.6	73.4	60.7	91.3
Uns a Espanya i altres al país d'origen	11.9	6.7	30.9	9.1	6.3	-	14.3	13.3	-	21.4	13.3	31.2	33.9	13.6	-	9.6	9.6	-
Uns a Espanya i altres en diversos països	1.0	1.2	-	-	-	-	4.8	-	-	-	-	-	-	-	-	-	2.3	-
Tots al país d'origen	24.2	20.4	38.4	54.5	12.5	10.0	23.8	33.3	46.2	42.9	13.3	52.9	32.2	16.2	7.4	17.0	27.4	8.7
P.76-2. ELS QUE VIUEN AQUÍ HAN NASCUT A ESPANYA?																		
Base: Té algun fill que viu aquí	84	69	15	3	7	5	17	6	4	6	36	5	6	7	15	11	34	6
Sí tots	37.1	38.3	31.6	40.0	35.7	66.7	6.3	30.0	28.6	12.5	53.8	13.6	50.0	17.2	59.7	9.5	36.9	64.2
Sí alguns	14.4	12.7	22.6	40.0	7.1	22.2	18.8	10.0	-	-	15.4	52.5	-	8.1	3.7	29.7	12.8	8.9
Cap ha nascut aquí	48.4	49.0	45.8	20.0	57.1	11.1	75.0	60.0	71.4	87.5	30.8	33.9	50.0	74.7	36.6	60.8	50.3	27.0
P.76-3. HA PORTAT A ALGUN DELS SEUS FILLS A VIURE A ESPANYA AL LLARG DE L'ANY 2007?																		
Base: Té algun fill que viu aquí	84	69	15	3	7	5	17	6	4	6	36	5	6	7	15	11	34	6
Sí	16.4	10.4	44.5	40.0	28.6	11.1	18.8	10.0	28.6	37.5	7.7	72.7	-	40.6	9.6	16.2	10.0	8.9
No	83.6	89.6	55.5	60.0	71.4	88.9	81.2	90.0	71.4	62.5	92.3	27.3	100.0	59.4	90.4	83.8	90.0	91.1
P.76-4. ALGUN DELS SEUS FILLS QUE VIU A ESPANYA ESTÀ EN EDAT ESCOLAR, ÉS A DIR, TÉ MENYS DE 16 ANYS?																		
Base: Té algun fill que viu aquí	84	69	15	3	7	5	17	6	4	6	36	5	6	7	15	11	34	6
Sí	49.6	53.6	30.5	60.0	42.9	77.8	75.0	40.0	57.1	75.0	30.8	33.9	-	82.8	36.7	69.5	50.3	62.6
No	50.4	46.4	69.5	40.0	57.1	22.2	25.0	60.0	42.9	25.0	69.2	66.1	100.0	17.2	63.3	30.5	49.7	37.4
P.76-5. EDAT DEL PRIMER FILL EN EDAT ESCOLAR																		
Base: Té algun fill en edat escolar	42	37	4	2	3	4	13	2	2	4	11	2	0	5	5	8	17	4
Base:	42	37	4	2	3	4	13	2	2	4	11	2	0	5	5	8	17	4
Mitjana:	9.25	9.21	9.56	7.33	9.83	11.29	9.67	9.00	10.50	9.83	7.75	6.80	.00	12.22	7.71	6.97	9.43	12.17
Desv.Típica:	3.64	3.72	2.87	2.49	3.44	4.13	2.72	3.67	2.69	4.78	3.56	.98	.00	1.71	2.74	3.83	3.09	4.18
Menys de 6 anys	14.2	15.9	-	33.3	-	14.3	-	25.0	-	33.3	25.0	-	-	-	26.3	35.2	6.9	14.1
Entre 6 i 11 anys	56.8	54.5	76.0	66.7	66.7	28.6	83.3	50.0	50.0	16.7	50.0	100.0	-	29.4	60.6	55.6	69.8	14.1
De 12 a 16 anys	29.0	29.5	24.0	-	33.3	57.1	16.7	25.0	50.0	50.0	25.0	-	-	70.6	13.1	9.1	23.3	71.7



	MOSTRA			NACIONALITAT								TEMPS D'ARRIBADA						
	TOTAL	PANEL	NOVA	PAKIS- TANESA	XINESA	MARRO- QUINA	EQUATO- RIANA	PERUANA	COLOM- BIANA	BOLI- VIANA	RESTA- MÓN	- D'UN ANY	1 FINS 2	2 FINS 3	3 FINS 4	4 FINS 5	5 FINS 10 +	DE 10
TOTAL SENSE PONDERAR	200	150	50	23	22	26	25	26	22	24	32	21	17	19	23	24	81	15
TOTAL PONDERAT	200	149	51	14	12	14	27	15	13	17	88	22	19	19	33	21	77	8
P.76-6. I EM PODRIA DIR QUIN CICLE ESTÀ CURSANT?																		
Base: Té algun fill en edat escolar	42	37	4	2	3	4	13	2	2	4	11	2	0	5	5	8	17	4
Primària	56.0	53.6	76.0	66.7	66.7	28.6	75.0	50.0	50.0	33.3	50.0	100.0	-	29.4	73.7	42.1	69.8	14.1
Secundària	27.2	27.6	24.0	-	33.3	57.1	16.7	25.0	50.0	33.3	25.0	-	-	70.6	-	9.1	23.3	71.7
Preescolar	16.8	18.8	-	33.3	-	14.3	8.3	25.0	-	33.3	25.0	-	-	-	26.3	48.8	6.9	14.1
P.76-7. VA A UNA ESCOLA PRIVADA, PÚBLICA O PRIVADA CONCERTADA?																		
Base: Té algun fill en edat escolar	42	37	4	2	3	4	13	2	2	4	11	2	0	5	5	8	17	4
Privada	1.3	1.5	-	-	-	14.3	-	-	-	-	-	-	-	-	-	-	-	14.1
Pública	71.8	68.4	100.0	100.0	83.3	71.4	83.3	50.0	75.0	83.3	50.0	100.0	-	49.0	86.9	43.7	87.3	56.6
Privada concertada laica	6.7	7.5	-	-	-	14.3	8.3	25.0	25.0	-	-	-	-	-	-	7.5	9.6	14.1
Privada concertada religiosa	17.2	19.3	-	-	-	-	8.3	25.0	-	-	50.0	-	-	51.0	-	48.8	-	15.1
No sap	3.0	3.3	-	-	16.7	-	-	-	-	16.7	-	-	-	-	13.1	-	3.1	-
P.76-9. PER QUIN MOTIU VA ESCOLLIR AQUESTA ESCOLA EN CONCRET?																		
Base: Té algun fill en edat escolar	42	37	4	2	3	4	13	2	2	4	11	2	0	5	5	8	17	4
Proximitat	54.9	56.7	40.1	100.0	33.3	57.1	66.7	50.0	75.0	83.3	25.0	100.0	-	-	36.3	43.7	81.2	42.4
Per adjudicació	6.6	4.6	24.0	-	16.7	-	8.3	25.0	25.0	-	-	-	-	19.6	-	7.5	6.5	-
Els agradava	21.1	20.8	24.0	-	16.7	28.6	8.3	25.0	-	-	50.0	-	-	70.6	50.6	-	3.1	43.4
Altres	14.3	14.6	11.9	-	16.7	14.3	16.7	-	-	-	25.0	-	-	9.7	-	48.8	6.2	14.1
No sap	3.0	3.3	-	-	16.7	-	-	-	-	16.7	-	-	-	-	13.1	-	3.1	-
P.76-5. EDAT DEL SEGON FILL EN EDAT ESCOLAR																		
Base: Té més d'1 fill en edat escolar	13	11	2	1	1	3	4	1	1	2	0	1	0	1	1	2	5	3
Base:	13	11	2	1	1	3	4	1	1	2	0	1	0	1	1	2	5	3
Mitjana:	9.09	9.08	9.18	9.00	4.00	9.50	9.75	7.00	8.00	9.33	.00	5.00	.00	12.00	10.00	11.80	7.70	9.40
Desv.Típica:	2.74	2.61	3.43	.00	.00	3.30	1.92	.00	.00	3.30	.00	.00	.00	.00	.00	.98	1.54	3.61
Menys de 6 anys	14.2	9.9	40.2	-	100.0	16.7	-	-	-	33.3	-	100.0	-	-	-	-	10.5	20.0
Entre 6 i 11 anys	67.3	78.4	-	100.0	-	66.7	75.0	100.0	100.0	33.3	-	-	-	-	100.0	59.8	89.5	60.0
De 12 a 16 anys	18.5	11.7	59.8	-	-	16.7	25.0	-	-	33.3	-	-	-	100.0	-	40.2	-	20.0

	MOSTRA			NACIONALITAT								TEMPS D'ARRIBADA						
	TOTAL	PANEL	NOVA	PAKIS- TANESA	XINESA	MARRO- QUINA	EQUATO- RIANA	PERUANA	COLOM- BIANA	BOLI- VIANA	RESTA- MÓN	- D'UN ANY	1 FINS 2	2 FINS 3	3 FINS 4	4 FINS 5	5 FINS 10 +	DE 10
TOTAL SENSE PONDERAR	200	150	50	23	22	26	25	26	22	24	32	21	17	19	23	24	81	15
TOTAL PONDERAT	200	149	51	14	12	14	27	15	13	17	88	22	19	19	33	21	77	8
P.76-6. I EM PODRIA DIR QUIN CICLE ESTÀ CURSANT?																		
Base: Té més d'1 fill en edat escolar	13	11	2	1	1	3	4	1	1	2	0	1	0	1	1	2	5	3
Primària	67.3	78.4	-	100.0	-	66.7	75.0	100.0	100.0	33.3	-	-	-	-	100.0	59.8	89.5	60.0
Secundària	18.5	11.7	59.8	-	-	16.7	25.0	-	-	33.3	-	-	-	100.0	-	40.2	-	20.0
Preescolar	14.2	9.9	40.2	-	100.0	16.7	-	-	-	33.3	-	100.0	-	-	-	-	10.5	20.0
P.76-7. VA A UNA ESCOLA PRIVADA, PÚBLICA O PRIVADA CONCERTADA?																		
Base: Té més d'1 fill en edat escolar	13	11	2	1	1	3	4	1	1	2	0	1	0	1	1	2	5	3
Pública	94.3	93.4	100.0	100.0	100.0	100.0	100.0	100.0	100.0	66.7	-	100.0	-	100.0	43.2	100.0	100.0	100.0
No sap	5.7	6.6	-	-	-	-	-	-	-	33.3	-	-	-	-	56.8	-	-	-
P.76-9. PER QUIN MOTIU VA ESCOLLIR AQUESTA ESCOLA EN CONCRET?																		
Base: Té més d'1 fill en edat escolar	13	11	2	1	1	3	4	1	1	2	0	1	0	1	1	2	5	3
Proximitat	72.6	78.0	40.2	100.0	-	83.3	75.0	100.0	-	66.7	-	100.0	-	-	43.2	100.0	77.8	80.0
Per adjudicació	4.7	5.5	-	-	-	-	-	-	100.0	-	-	-	-	-	-	-	11.7	-
Els agradava	17.0	9.9	59.8	-	100.0	16.7	25.0	-	-	-	-	-	-	100.0	-	-	10.5	20.0
No sap	5.7	6.6	-	-	-	-	-	-	-	33.3	-	-	-	-	56.8	-	-	-
P.76-5. EDAT DEL TERCER FILL EN EDAT ESCOLAR																		
Base: Té més de 2 fills en edat escolar	5	5	0	1	0	3	0	1	0	0	0	0	0	0	1	0	2	2
Base:	5	5	0	1	0	3	0	1	0	0	0	0	0	0	1	0	2	2
Mitjana:	6.57	6.57	.00	8.50	.00	5.20	.00	9.00	.00	.00	.00	.00	.00	.00	3.00	.00	8.66	5.75
Desv.Típica:	2.52	2.52	.00	2.50	.00	1.72	.00	.00	.00	.00	.00	.00	.00	.00	.00	.00	2.06	1.48
Menys de 6 anys	36.3	36.3	-	-	-	60.0	-	-	-	-	-	-	-	-	100.0	-	-	50.0
Entre 6 i 11 anys	63.7	63.7	-	100.0	-	40.0	-	100.0	-	-	-	-	-	-	-	-	100.0	50.0
P.76-6. I EM PODRIA DIR QUIN CICLE ESTÀ CURSANT?																		
Base: Té més de 2 fills en edat escolar	5	5	0	1	0	3	0	1	0	0	0	0	0	0	1	0	2	2
Primària	75.8	75.8	-	100.0	-	60.0	-	100.0	-	-	-	-	-	-	-	-	100.0	75.0
Preescolar	24.2	24.2	-	-	-	40.0	-	-	-	-	-	-	-	-	100.0	-	-	25.0

	MOSTRA			NACIONALITAT								TEMPS D'ARRIBADA						
	TOTAL	PANEL	NOVA	PAKIS- TANESA	XINESA	MARRO- QUINA	EQUATO- RIANA	PERUANA	COLOM- BIANA	BOLI- VIANA	RESTA- MÓN	- D'UN ANY	1 FINS 2	2 FINS 3	3 FINS 4	4 FINS 5	5 FINS 10 +	DE 10
TOTAL SENSE PONDERAR	200	150	50	23	22	26	25	26	22	24	32	21	17	19	23	24	81	15
TOTAL PONDERAT	200	149	51	14	12	14	27	15	13	17	88	22	19	19	33	21	77	8
P.76-7. VA A UNA ESCOLA PRIVADA, PÚBLICA O PRIVADA CONCERTADA?																		
Base: Té més de 2 fills en edat escolar	5	5	0	1	0	3	0	1	0	0	0	0	0	0	1	0	2	2
Pública	100.0	100.0	-	100.0	-	100.0	-	100.0	-	-	-	-	-	-	100.0	-	100.0	100.0
P.76-9. PER QUIN MOTIU VA ESCOLLIR AQUESTA ESCOLA EN CONCRET?																		
Base: Té més de 2 fills en edat escolar	5	5	0	1	0	3	0	1	0	0	0	0	0	0	1	0	2	2
Proximitat	87.9	87.9	-	100.0	-	80.0	-	100.0	-	-	-	-	-	-	100.0	-	100.0	75.0
Els agradava	12.1	12.1	-	-	-	20.0	-	-	-	-	-	-	-	-	-	-	-	25.0
P.76-5. EDAT DEL QUART FILL EN EDAT ESCOLAR																		
Base: Té més de 3 fills en edat escolar	1	1	0	0	0	1	0	0	0	0	0	0	0	0	0	0	0	1
Base:	1	1	0	0	0	1	0	0	0	0	0	0	0	0	0	0	0	1
Mitjana:	4.00	4.00	.00	.00	.00	4.00	.00	.00	.00	.00	.00	.00	.00	.00	.00	.00	.00	4.00
Desv.Típica:	.00	.00	.00	.00	.00	.00	.00	.00	.00	.00	.00	.00	.00	.00	.00	.00	.00	.00
Menys de 6 anys	100.0	100.0	-	-	-	100.0	-	-	-	-	-	-	-	-	-	-	-	100.0
P.76-6. I EM PODRIA DIR QUIN CICLE ESTÀ CURSANT?																		
Base: Té més de 3 fills en edat escolar	1	1	0	0	0	1	0	0	0	0	0	0	0	0	0	0	0	1
Preescolar	100.0	100.0	-	-	-	100.0	-	-	-	-	-	-	-	-	-	-	-	100.0
P.76-7. VA A UNA ESCOLA PRIVADA, PÚBLICA O PRIVADA CONCERTADA?																		
Base: Té més de 3 fills en edat escolar	1	1	0	0	0	1	0	0	0	0	0	0	0	0	0	0	0	1
Pública	100.0	100.0	-	-	-	100.0	-	-	-	-	-	-	-	-	-	-	-	100.0
P.76-9. PER QUIN MOTIU VA ESCOLLIR AQUESTA ESCOLA EN CONCRET?																		
Base: Té més de 3 fills en edat escolar	1	1	0	0	0	1	0	0	0	0	0	0	0	0	0	0	0	1
Proximitat	100.0	100.0	-	-	-	100.0	-	-	-	-	-	-	-	-	-	-	-	100.0

	MOSTRA			NACIONALITAT								TEMPS D'ARRIBADA						
	TOTAL	PANEL	NOVA	PAKIS- TANESA	XINESA	MARRO- QUINA	EQUATO- RIANA	PERUANA	COLOM- BIANA	BOLI- VIANA	RESTA- MÓN	- D'UN ANY	1 FINS 2	2 FINS 3	3 FINS 4	4 FINS 5	5 FINS 10 +	DE 10
TOTAL SENSE PONDERAR	200	150	50	23	22	26	25	26	22	24	32	21	17	19	23	24	81	15
TOTAL PONDERAT	200	149	51	14	12	14	27	15	13	17	88	22	19	19	33	21	77	8
P77. TÉ LA INTENCIÓ DE PORTAR A ESPANYA ALS SEUS PARES - ASCENDENTS -, PARELLA O FILLS QUE NO VIUEN AQUÍ?																		
Base: Total	200	149	51	14	12	14	27	15	13	17	88	22	19	19	33	21	77	8
Ascendents	23.8	28.2	10.8	8.7	13.6	50.0	20.0	15.4	22.7	12.5	28.1	14.9	11.9	32.9	46.4	18.7	17.5	32.6
Parella	2.0	1.2	4.4	13.0	4.5	7.7	-	3.8	-	-	-	5.0	3.2	2.9	1.8	-	1.5	-
Fills	11.1	9.4	16.1	13.0	9.1	3.8	32.0	19.2	13.6	16.7	3.1	21.3	10.0	8.5	3.5	2.8	15.1	6.9
Cap	63.1	62.4	65.0	73.9	86.4	42.3	56.0	65.4	59.1	70.8	62.5	60.9	59.8	58.6	51.8	78.5	66.7	60.5
No sap	3.7	2.3	7.9	-	-	-	-	-	9.1	4.2	6.3	2.7	18.3	-	-	-	4.4	-
P.78. AMB QUINA FREQUÈNCIA PARLA O ES RELACIONA AMB LA FAMÍLIA QUE VIU AL SEU PAÍS D'ORIGEN?																		
Base: Total	200	149	51	14	12	14	27	15	13	17	88	22	19	19	33	21	77	8
Cada dia	15.9	15.1	18.3	17.4	4.5	7.7	12.0	15.4	31.8	25.0	15.6	18.1	28.3	3.2	20.3	3.4	17.8	6.9
Cada setmana	65.5	63.6	71.0	56.5	45.5	73.1	72.0	73.1	54.5	70.8	65.6	74.7	54.0	79.4	65.9	49.2	68.7	45.5
Algunes vegades a l'any	13.5	16.6	4.3	8.7	31.8	11.5	16.0	7.7	9.1	-	15.6	7.2	3.2	14.6	8.3	41.7	10.6	27.1
Amb menys ferquència	1.8	2.4	-	8.7	9.1	-	-	3.8	-	4.2	-	-	-	-	3.7	5.6	.7	7.1
No té contacte	3.4	2.3	6.5	8.7	9.1	7.7	-	-	4.5	-	3.1	-	14.5	2.9	1.8	-	2.2	13.4
P.79. DES DE QUE VA MARXAR, HA TORNAT ALGUN COP AL SEU PAÍS? QUANTS COPS?																		
Base: Total	200	149	51	14	12	14	27	15	13	17	88	22	19	19	33	21	77	8
Una	19.7	23.8	7.8	13.0	31.8	11.5	32.0	30.8	18.2	16.7	15.6	15.7	-	23.6	11.6	38.1	23.2	19.5
Dos	16.5	20.0	6.5	17.4	9.1	19.2	16.0	15.4	22.7	4.2	18.8	-	3.1	29.1	11.8	-	25.4	40.8
Tres	5.1	6.9	-	21.7	4.5	3.8	4.0	7.7	9.1	-	3.1	-	-	-	1.6	5.7	11.1	-
Quatre	3.2	4.3	-	4.3	4.5	-	-	3.8	9.1	4.2	3.1	-	-	-	8.3	3.4	3.8	-
Cinc	2.8	3.7	-	-	-	11.5	-	3.8	4.5	-	3.1	-	-	-	-	-	5.8	12.9
Sis i més	5.2	7.0	-	-	4.5	26.9	-	3.8	-	-	6.3	-	-	-	1.6	2.6	10.7	13.3
No ha tornat al seu país	47.5	34.3	85.7	43.5	45.5	26.9	48.0	34.6	36.4	75.0	50.0	84.3	96.9	47.3	65.1	50.2	20.1	13.5
P.80. VOSTÈ ENVIA DINERS AL SEU PAÍS D'ORIGEN?																		
Base: Total	200	149	51	14	12	14	27	15	13	17	88	22	19	19	33	21	77	8
Sí	61.4	63.1	56.3	60.9	54.5	61.5	84.0	69.2	81.8	83.3	46.9	64.3	58.8	64.9	47.9	56.4	68.4	52.6
No	38.6	36.9	43.7	39.1	45.5	38.5	16.0	30.8	18.2	16.7	53.1	35.7	41.2	35.1	52.1	43.6	31.6	47.4

	MOSTRA			NACIONALITAT								TEMPS D'ARRIBADA						
	TOTAL	PANEL	NOVA	PAKIS- TANESA	XINESA	MARRO- QUINA	EQUATO- RIANA	PERUANA	COLOM- BIANA	BOLI- VIANA	RESTA- MÓN	- D'UN ANY	1 FINS 2	2 FINS 3	3 FINS 4	4 FINS 5	5 FINS 10 +	DE 10
TOTAL SENSE PONDERAR	200	150	50	23	22	26	25	26	22	24	32	21	17	19	23	24	81	15
TOTAL PONDERAT	200	149	51	14	12	14	27	15	13	17	88	22	19	19	33	21	77	8
P80-1. PER QUIN MOTIU (O A QUI) ENVIA DINERS AL SEU PAÍS D'ORIGEN?																		
Base: Total	123	94	29	8	6	9	22	11	11	14	41	14	11	12	16	12	53	4
Mantenir fills	17.4	22.1	2.0	-	16.7	-	33.3	22.2	38.9	25.0	6.7	4.2	-	5.8	8.1	15.4	31.0	13.1
Mantenir família	9.0	8.0	12.3	50.0	16.7	12.5	4.8	11.1	16.7	5.0	-	13.3	5.4	13.5	3.3	14.5	7.8	12.2
Ajudar a la família	59.7	59.0	62.0	28.6	58.3	81.3	47.6	55.6	50.0	55.0	73.3	77.5	45.3	70.0	59.8	56.2	53.9	87.8
Pagament deute	9.4	5.8	21.2	-	-	-	9.5	5.6	5.6	-	20.0	-	54.6	-	-	-	10.4	-
Estalviar	1.6	1.3	2.5	-	-	6.3	-	-	-	10.0	-	-	6.4	5.8	-	4.6	-	-
Regalar	1.3	1.8	-	-	-	-	4.8	5.6	-	-	-	-	-	-	3.6	9.0	-	-
Invertir	3.3	2.9	4.6	7.1	-	-	-	-	-	5.0	6.7	5.0	-	4.9	17.2	-	-	-
No sap	4.7	6.2	-	14.3	8.3	6.3	4.8	11.1	5.6	5.0	-	-	-	-	7.9	13.9	5.5	-
P.80-2. AMB QUINA FREQUÈNCIA HO FA?																		
Base: Total	123	94	29	8	6	9	22	11	11	14	41	14	11	12	16	12	53	4
Setmanalment	.9	.6	1.9	-	-	6.3	-	5.6	-	-	-	-	-	4.4	-	-	-	13.1
Mensualment	65.0	59.7	82.2	64.3	8.3	50.0	81.0	83.3	72.2	70.0	60.0	76.4	100.0	57.2	46.2	71.1	61.8	50.6
Algunes vegades a l'any	28.9	32.9	15.9	35.7	91.7	37.5	14.3	11.1	22.2	20.0	33.3	23.6	-	32.5	49.3	19.9	30.8	36.3
Menor freqüència	5.2	6.8	-	-	-	6.3	4.8	-	5.6	10.0	6.7	-	-	5.8	4.5	9.0	7.4	-
P.81. VOSTÈ HA CANVIAT DE LLOC DE RESIDÈNCIA AL LLARG DE 2007?																		
Base: Total	200	149	51	14	12	14	27	15	13	17	88	22	19	19	33	21	77	8
Sí	41.3	45.8	28.3	17.4	31.8	23.1	44.0	38.5	59.1	54.2	43.8	19.6	31.4	25.9	54.2	36.2	52.7	13.3
No	58.7	54.2	71.7	82.6	68.2	76.9	56.0	61.5	40.9	45.8	56.3	80.4	68.6	74.1	45.8	63.8	47.3	86.7
P.81-1. I A QUIN DISTRICTE VIU ACTUALMENT?																		
Base: Total	200	149	51	14	12	14	27	15	13	17	88	22	19	19	33	21	77	8
Ciutat Vella	23.4	21.3	29.8	69.6	18.2	30.8	12.0	19.2	13.6	20.8	21.9	37.1	15.4	21.7	28.3	19.8	19.0	39.9
Eixample	14.0	13.5	15.4	-	27.3	11.5	-	11.5	31.8	4.2	18.8	20.5	17.6	-	16.5	26.7	9.4	20.8
Sants-Montjuïc	19.9	13.2	39.6	8.7	36.4	19.2	16.0	23.1	13.6	16.7	21.9	17.5	63.2	33.3	5.0	21.6	13.5	13.1
Les Corts	1.9	2.6	-	-	4.5	-	-	-	4.5	-	3.1	-	-	-	8.3	-	1.5	-
Sarrià-Sant Gervasi	2.6	3.4	-	-	-	-	4.0	3.8	-	4.2	3.1	-	-	-	3.8	-	5.1	4.4
Gràcia	4.6	6.2	-	8.7	-	3.8	-	3.8	-	8.3	6.3	-	-	14.6	3.9	3.4	5.8	-
Horta-Guinardó	5.7	7.7	-	-	-	7.7	8.0	3.8	-	12.5	6.3	-	-	18.3	13.8	5.1	3.0	-
Nou Barris	6.9	7.5	5.3	4.3	9.1	11.5	20.0	7.7	9.1	16.7	-	9.1	3.8	-	-	10.1	10.9	6.4
Sant Andreu	3.1	3.0	3.5	-	-	7.7	12.0	3.8	4.5	4.2	-	3.2	-	5.6	1.7	2.6	3.5	6.4
Sant Martí	5.2	4.8	6.4	4.3	4.5	3.8	-	7.7	4.5	8.3	6.3	12.5	-	2.8	10.4	-	4.0	6.4
Fora de Barcelona	12.5	16.9	-	4.3	-	3.8	28.0	15.4	18.2	4.2	12.5	-	-	-	12.0	5.6	25.1	6.9

	MOSTRA			NACIONALITAT								TEMPS D'ARRIBADA						
	TOTAL	PANEL	NOVA	PAKIS- TANESA	XINESA	MARRO- QUINA	EQUATO- RIANA	PERUANA	COLOM- BIANA	BOLI- VIANA	RESTA- MÓN	- D'UN ANY	1 FINS 2	2 FINS 3	3 FINS 4	4 FINS 5	5 FINS 10 +	DE 10
TOTAL SENSE PONDERAR	200	150	50	23	22	26	25	26	22	24	32	21	17	19	23	24	81	15
TOTAL PONDERAT	200	149	51	14	12	14	27	15	13	17	88	22	19	19	33	21	77	8
P.81-2. VOSTÈ VIU EN RÈGIM DE LLOGUER O DE PROPIETAT?																		
Base: Total	200	149	51	14	12	14	27	15	13	17	88	22	19	19	33	21	77	8
Lloguer	80.4	79.7	82.7	69.6	100.0	96.2	72.0	84.6	86.4	95.8	75.0	87.5	82.3	67.1	88.2	79.0	78.3	79.4
Propietat	16.5	16.2	17.3	30.4	-	3.8	20.0	11.5	13.6	-	21.9	12.5	17.7	29.1	11.8	21.0	14.5	20.6
Acollit a casa de familiars o amics	2.7	3.7	-	-	-	-	8.0	3.8	-	-	3.1	-	-	-	-	-	7.1	-
Porteria	.4	.5	-	-	-	-	-	-	-	4.2	-	-	-	3.8	-	-	-	-
P.81-3. CONCRETAMENT, QUÈ ÉS EL QUE TÉ LLOGAT?																		
Base: Total	161	118	42	10	12	14	19	13	11	16	66	19	16	13	30	17	60	7
Un habitatge complet (ell o la seva unitat de convivència)	59.0	69.2	30.4	37.5	59.1	76.0	66.7	72.7	73.7	30.4	58.3	21.0	39.0	53.3	53.9	68.8	74.7	83.5
Habitació amb dret a serveis comuns	36.6	28.9	58.3	43.8	31.8	16.0	33.3	18.2	15.8	65.2	41.7	66.1	46.4	42.0	46.1	24.5	24.4	16.5
Només una habitació	4.4	1.9	11.3	18.8	9.1	8.0	-	9.1	10.5	4.3	-	12.9	14.6	4.7	-	6.7	.9	-
P.81-4. APROXIMADAMENT, QUANT PAGA AL MES PEL QUE TÉ LLOGAT?																		
Base: Té llogat un pis sencer	95	82	13	4	7	10	13	9	8	5	39	4	6	7	16	11	45	6
Base:	91	81	10	4	5	9	13	9	8	5	39	3	6	5	16	11	44	6
Mitjana:	577.20	591.96	459.97	466.67	550.00	414.71	541.67	650.00	628.57	685.71	600.00	505.07	423.92	656.18	532.11	722.86	590.64	435.70
Desv.Típica:	202.62	202.05	165.63	211.48	200.00	190.79	149.77	212.13	108.09	194.05	205.29	138.52	160.49	145.63	147.95	214.49	197.43	208.75
Entre 101 i 200 euros	4.0	4.7	-	-	7.7	15.8	8.3	6.3	-	-	-	-	-	-	3.7	-	3.5	29.1
Entre 201 i 300 euros	5.9	3.5	21.4	33.3	-	15.8	-	-	-	-	7.1	-	45.2	-	-	5.3	5.0	-
Entre 301 i 400 euros	6.0	5.3	10.2	16.7	7.7	10.5	-	-	-	14.3	7.1	17.6	-	8.8	20.8	-	1.2	9.7
Entre 401 i 500 euros	13.5	14.3	8.2	16.7	7.7	15.8	16.7	12.5	14.3	-	14.3	26.2	-	8.6	3.4	5.2	21.0	9.7
Entre 501 i 600 euros	25.1	25.0	26.0	-	15.4	10.5	50.0	18.8	21.4	14.3	28.6	14.5	45.2	-	43.0	18.6	21.8	30.6
Entre 601 i 700 euros	19.8	22.2	4.5	-	15.4	15.8	8.3	18.8	42.9	28.6	21.4	-	9.6	10.6	20.8	24.2	24.0	10.5
Entre 701 i 800 euros	11.4	11.8	8.6	33.3	7.7	5.3	16.7	18.8	14.3	14.3	7.1	14.4	-	48.4	3.8	16.2	8.7	10.4
Entre 801 i 900 euros	2.5	3.0	-	-	7.7	-	-	6.3	7.1	14.3	-	-	-	-	4.5	-	3.8	-
Més de 900 euros	7.8	9.0	-	-	-	-	-	12.5	-	14.3	14.3	-	-	-	-	30.5	8.7	-
No sap	4.0	1.3	21.0	-	30.8	10.5	-	6.3	-	-	-	27.3	-	23.6	-	-	2.4	-

	MOSTRA			NACIONALITAT								TEMPS D'ARRIBADA						
	TOTAL	PANEL	NOVA	PAKIS- TANESA	XINESA	MARRO- QUINA	EQUATO- RIANA	PERUANA	COLOM- BIANA	BOLI- VIANA	RESTA- MÓN	- D'UN ANY	1 FINS 2	2 FINS 3	3 FINS 4	4 FINS 5	5 FINS 10 +	DE 10
TOTAL SENSE PONDERAR	200	150	50	23	22	26	25	26	22	24	32	21	17	19	23	24	81	15
TOTAL PONDERAT	200	149	51	14	12	14	27	15	13	17	88	22	19	19	33	21	77	8
P.81-4. APROXIMADAMENT, QUANT PAGA AL MES PEL QUE TÉ LLOGAT?																		
Base: Té llogada una habitació	66	36	29	6	5	3	6	4	3	11	28	15	10	6	14	5	15	1
Base:	66	36	29	6	5	3	6	4	3	11	28	15	10	6	14	5	15	1
Mitjana:	271.69	240.39	310.37	204.00	283.33	233.33	333.33	190.00	210.00	227.50	310.00	343.29	240.84	324.06	242.93	236.91	241.24	202.58
Desv.Típica:	156.65	99.00	200.13	124.27	156.35	89.75	121.34	85.64	48.99	59.95	195.96	249.46	81.30	134.03	100.03	85.22	108.32	49.94
Menys de 100 euros	2.9	1.6	4.5	10.0	-	-	-	16.7	-	6.3	-	8.6	-	-	-	-	3.8	-
Entre 101 i 200 euros	30.6	35.8	24.2	60.0	33.3	50.0	-	50.0	40.0	18.8	30.0	19.3	38.0	9.2	40.6	33.5	34.5	47.4
Entre 201 i 300 euros	40.4	44.4	35.4	20.0	44.4	16.7	66.7	16.7	60.0	68.8	30.0	36.0	33.1	52.0	34.7	56.3	43.7	52.6
Entre 301 i 400 euros	16.2	12.2	21.2	-	-	33.3	-	16.7	-	6.3	30.0	18.1	28.9	12.0	20.3	-	11.0	-
Entre 401 i 500 euros	2.4	1.4	3.6	-	11.1	-	16.7	-	-	-	-	-	-	17.9	-	10.2	-	-
Entre 501 i 600 euros	2.5	4.6	-	10.0	-	-	16.7	-	-	-	-	-	-	-	4.4	-	7.0	-
Entre 601 i 700 euros	.8	-	1.8	-	11.1	-	-	-	-	-	-	-	-	8.9	-	-	-	-
Entre 801 i 900 euros	4.2	-	9.4	-	-	-	-	-	-	-	10.0	18.1	-	-	-	-	-	-
P.82. APROXIMADAMENT, QUANT PAGA AL MES PER LA SEVA HIPOTECA?																		
Base: Viu en pis de propietat	33	24	9	4	0	1	5	2	2	0	19	3	3	6	4	4	11	2
Base:	23	17	6	4	0	1	5	1	2	0	11	3	3	0	3	2	11	1
Mitjana:	1127.74	1146.20	1075.51	983.33	.00	550.00	1170.00	850.00	1516.67	.00	1150.00	950.00	1178.62	.00	1362.67	685.46	1151.42	1125.82
Desv.Típica:	341.86	384.37	160.68	415.00	.00	.00	426.15	100.00	94.28	.00	212.13	.19	153.16	.00	189.84	47.84	376.08	549.42
Menys de 600 euros	3.5	4.8	-	14.3	-	100.0	-	-	-	-	-	-	-	-	-	-	5.4	31.3
Entre 601 i 700 euros	5.1	6.9	-	14.3	-	-	20.0	-	-	-	-	-	-	-	-	24.1	5.4	-
Entre 701 i 800 euros	6.8	9.4	-	14.3	-	-	20.0	33.3	-	-	-	-	-	-	-	13.3	14.9	-
Entre 801 i 900 euros	1.8	-	6.8	14.3	-	-	-	-	-	-	-	-	17.8	-	-	-	-	-
Entre 901 i 1000 euros	18.6	13.9	31.1	-	-	-	-	33.3	-	-	28.6	100.0	-	-	14.9	-	24.7	-
Entre 1101 i 1200 euros	3.2	4.4	-	-	-	-	20.0	-	-	-	-	-	-	-	-	-	9.5	-
Entre 1201 i 1300 euros	8.4	-	31.1	-	-	-	-	-	-	-	14.3	-	82.2	-	-	-	-	-
Entre 1301 i 1500 euros	13.8	18.9	-	14.3	-	-	-	-	66.7	-	14.3	-	-	-	70.3	-	15.9	-
Més de 1500 euros	10.1	13.8	-	14.3	-	-	40.0	-	33.3	-	-	-	-	-	-	-	24.3	34.4
No sap	20.4	16.4	31.1	14.3	-	-	-	33.3	-	-	28.6	-	-	100.0	14.9	-	-	34.4
No contesta	8.4	11.5	-	-	-	-	-	-	-	-	14.3	-	-	-	-	62.6	-	-

	MOSTRA			NACIONALITAT								TEMPS D'ARRIBADA						
	TOTAL	PANEL	NOVA	PAKIS- TANESA	XINESA	MARRO- QUINA	EQUATO- RIANA	PERUANA	COLOM- BIANA	BOLI- VIANA	RESTA- MÓN	- D'UN ANY	1 FINS 2	2 FINS 3	3 FINS 4	4 FINS 5	5 FINS 10 +	DE 10
TOTAL SENSE PONDERAR	200	150	50	23	22	26	25	26	22	24	32	21	17	19	23	24	81	15
TOTAL PONDERAT	200	149	51	14	12	14	27	15	13	17	88	22	19	19	33	21	77	8
P.83. AL LLARG DE 2007 VOSTÈ HA CANVIAT D'UNITAT DE CONVIVÈNCIA?																		
Base: Total	200	149	51	14	12	14	27	15	13	17	88	22	19	19	33	21	77	8
Sí	26.6	32.6	9.2	8.7	-	15.4	32.0	42.3	22.7	25.0	31.3	6.5	14.5	28.1	52.1	15.8	28.3	13.8
No	73.4	67.4	90.8	91.3	100.0	84.6	68.0	57.7	77.3	75.0	68.8	93.5	85.5	71.9	47.9	84.2	71.7	86.2
P.83-1. QUANTES PERSONES VIUEN ACTUALMENT AL SEU HABITATGE, COMPTANT-SE VOSTÈ?																		
Base: Total	200	149	51	14	12	14	27	15	13	17	88	22	19	19	33	21	77	8
Base:	200	149	51	14	12	14	27	15	13	17	88	22	19	19	33	21	77	8
Mitjana:	4.14	3.84	5.00	5.13	4.36	4.50	4.40	3.81	3.05	5.96	3.69	4.65	5.58	4.16	3.78	4.33	3.79	3.66
Desv.Típica:	1.93	1.72	2.23	1.94	2.03	1.99	1.65	1.73	.98	2.51	1.65	2.05	2.42	1.66	2.02	1.68	1.62	1.79
Una	.8	1.1	-	-	4.5	-	4.0	-	-	-	-	-	-	-	-	-	1.4	6.2
Dues	17.9	21.3	8.2	13.0	9.1	15.4	4.0	23.1	36.4	12.5	21.9	3.2	18.3	3.1	30.4	13.8	19.7	33.7
Tres	25.3	24.7	27.2	-	31.8	23.1	16.0	23.1	31.8	8.3	34.4	35.7	9.0	41.3	26.5	7.7	28.8	6.9
Quatre	24.7	26.5	19.5	26.1	9.1	15.4	36.0	38.5	22.7	12.5	25.0	30.3	6.2	32.7	18.2	51.1	22.6	14.0
Cinc	16.1	17.4	12.1	34.8	27.3	26.9	28.0	3.8	9.1	16.7	9.4	5.4	20.8	9.4	13.5	13.9	19.5	32.8
Entre 6 i 10	14.8	8.5	32.9	26.1	18.2	19.2	12.0	11.5	-	45.8	9.4	25.4	45.7	13.5	9.2	13.6	8.0	6.4
Més de 10	.4	.5	-	-	-	-	-	-	-	4.2	-	-	-	-	2.1	-	-	-
P.83-2. QUINA RELACIÓ TÉ AMB LES PERSONES QUE VIUEN AMB VOSTÈ																		
Base: No viu sol	198	147	51	14	11	14	26	15	13	17	88	22	19	19	33	21	76	8
Família directa (parets, fills, parella)	58.7	58.3	59.8	47.8	66.7	65.4	83.3	57.7	59.1	33.3	56.3	55.8	49.8	86.4	51.4	53.2	57.5	78.4
Altra família (oncles, cosins...)	8.2	8.7	6.9	13.0	4.8	11.5	29.2	19.2	4.5	8.3	-	8.5	-	8.8	2.1	10.1	10.9	21.6
Persones del país d'origen no família	23.4	22.1	27.3	52.2	38.1	19.2	16.7	19.2	27.3	29.2	18.8	31.2	19.1	25.1	14.1	37.2	23.0	14.3
Espanyols	6.8	6.3	8.2	-	-	-	-	11.5	4.5	16.7	9.4	19.0	-	-	8.3	22.1	2.5	-
Persones d'altres països	23.2	23.9	21.1	4.3	-	11.5	4.2	23.1	18.2	37.5	34.4	19.0	31.1	7.6	36.6	30.4	20.9	-
Altres	1.9	.7	5.4	-	-	-	4.2	-	-	-	3.1	-	14.5	-	-	-	1.4	-
P.84. ACTUALMENT TÉ PERMÍS DE RESIDÈNCIA?																		
Base: Total	200	149	51	14	12	14	27	15	13	17	88	22	19	19	33	21	77	8
Permís de residència permanent	30.3	31.8	26.0	30.4	59.1	42.3	24.0	53.8	31.8	-	28.1	20.5	20.7	54.8	19.9	24.1	31.1	72.1
Permís de residència temporal	41.9	46.2	29.5	47.8	36.4	30.8	64.0	34.6	36.4	33.3	40.6	40.4	27.0	11.8	47.6	59.9	50.7	-
No té permís de residència	20.8	13.3	42.4	17.4	-	23.1	8.0	7.7	13.6	66.7	21.9	36.7	52.3	30.5	32.5	16.0	4.5	-
Té nacionalitat espanyola	6.4	8.7	-	4.3	-	-	4.0	3.8	18.2	-	9.4	-	-	-	-	-	13.7	27.9
No sap	.5	-	2.1	-	4.5	3.8	-	-	-	-	-	2.4	-	2.9	-	-	-	-



	MOSTRA			NACIONALITAT								TEMPS D'ARRIBADA						
	TOTAL	PANEL	NOVA	PAKIS- TANESA	XINESA	MARRO- QUINA	EQUATO- RIANA	PERUANA	COLOM- BIANA	BOLI- VIANA	RESTA- MÓN	- D'UN ANY	1 FINS 2	2 FINS 3	3 FINS 4	4 FINS 5	5 FINS 10 +	DE 10
TOTAL SENSE PONDERAR	200	150	50	23	22	26	25	26	22	24	32	21	17	19	23	24	81	15
TOTAL PONDERAT	200	149	51	14	12	14	27	15	13	17	88	22	19	19	33	21	77	8
P.85. COM VA ACONSEGUIR EL PERMÍS DE RESIDÈNCIA?																		
Base: Total	157	129	28	11	11	10	24	14	11	6	69	13	9	13	23	18	73	8
Amb un contracte de treball a l'origen des d'aquí	9.1	7.2	18.0	5.3	42.9	10.5	8.7	12.5	5.3	12.5	4.0	29.7	6.5	4.2	2.3	6.3	8.8	13.3
Amb un contracte de treball a l'origen	4.0	4.0	3.9	-	4.8	-	-	16.7	5.3	-	4.0	3.9	6.5	-	12.2	3.3	1.6	6.9
Amb un contracte de treball aconseguit aquí	51.4	58.0	21.5	68.4	28.6	63.2	78.3	41.7	57.9	75.0	40.0	4.5	43.5	43.8	35.9	45.9	70.6	32.6
Reagrupació familiar	11.5	6.6	33.2	15.8	14.3	15.8	4.3	12.5	10.5	12.5	12.0	61.9	6.4	4.2	5.1	7.1	6.1	19.9
Visat d'estudiant	3.9	4.7	-	-	-	-	-	4.2	-	-	8.0	-	-	-	14.8	-	3.8	-
Visat professionals (autònom)	1.4	1.3	2.1	5.3	-	-	4.3	4.2	-	-	-	-	6.6	-	-	6.0	-	6.9
Per arrelament	17.3	16.9	19.4	5.3	-	5.3	4.3	8.3	15.8	-	32.0	-	30.4	43.7	29.6	28.4	8.3	13.4
Altres	.3	-	1.9	-	4.8	-	-	-	-	-	-	-	-	4.2	-	-	-	-
No sap	1.1	1.3	-	-	4.8	5.3	-	-	5.3	-	-	-	-	-	-	3.0	.7	7.0
P.86. VOSTÈ ESTÀ EMPADRONAT A BARCELONA?																		
Base: Total	200	149	51	14	12	14	27	15	13	17	88	22	19	19	33	21	77	8
Sí	90.0	86.5	100.0	95.7	100.0	96.2	76.0	92.3	81.8	95.8	90.6	100.0	100.0	100.0	88.0	94.4	80.7	100.0
No	10.0	13.5	-	4.3	-	3.8	24.0	7.7	18.2	4.2	9.4	-	-	-	12.0	5.6	19.3	-
P.86-1. VOSTÈ SAP QUE HA DE RENOVAR EL SEU EMPADRONAMENT CADA DOS ANYS?																		
Base: Està empadronat a Barcelona i no té permís de residència permanent	122	84	38	9	5	8	18	6	6	16	52	18	15	9	23	16	41	0
Sí	91.6	98.0	77.3	93.3	77.8	86.7	88.2	100.0	81.8	91.3	94.7	85.5	74.1	75.1	100.0	93.3	98.6	-
No	8.0	2.0	21.2	6.7	22.2	6.7	11.8	-	18.2	8.7	5.3	14.5	25.9	18.5	-	6.7	1.4	-
No sap	.4	-	1.4	-	-	6.7	-	-	-	-	-	-	-	6.4	-	-	-	-
P.87. VOSTÈ PENSA SOL·LICITAR LA NACIONALITAT ESPANYOLA?																		
Base: Total	200	149	51	14	12	14	27	15	13	17	88	22	19	19	33	21	77	8
Sí	61.7	57.0	75.4	69.6	63.6	92.3	44.0	61.5	63.6	66.7	59.4	82.1	57.2	90.4	67.5	49.4	51.0	58.6
No	16.7	15.9	19.2	21.7	22.7	3.8	8.0	11.5	9.1	16.7	21.9	8.0	39.7	6.6	19.9	43.0	9.3	-
Ja ho ha fet / està en tràmit	11.0	14.3	1.1	-	-	3.8	36.0	19.2	9.1	12.5	6.3	2.6	-	3.1	10.4	5.1	20.3	6.4
Ja la té	6.4	8.7	-	4.3	-	-	4.0	3.8	18.2	-	9.4	-	-	-	-	-	13.7	27.9
No sap	4.2	4.2	4.2	4.3	13.6	-	8.0	3.8	-	4.2	3.1	7.2	3.1	-	2.1	2.5	5.7	7.1

	MOSTRA			NACIONALITAT								TEMPS D'ARRIBADA						
	TOTAL	PANEL	NOVA	PAKIS- TANESA	XINESA	MARRO- QUINA	EQUATO- RIANA	PERUANA	COLOM- BIANA	BOLI- VIANA	RESTA- MÓN	- D'UN ANY	1 FINS 2	2 FINS 3	3 FINS 4	4 FINS 5	5 FINS 10 +	DE 10
TOTAL SENSE PONDERAR	200	150	50	23	22	26	25	26	22	24	32	21	17	19	23	24	81	15
TOTAL PONDERAT	200	149	51	14	12	14	27	15	13	17	88	22	19	19	33	21	77	8
P.88. VOSTÈ TÉ PERMÍS DE TREBALL?																		
Base: Total	200	149	51	14	12	14	27	15	13	17	88	22	19	19	33	21	77	8
Sí	72.3	82.2	43.8	78.3	86.4	61.5	88.0	73.1	81.8	37.5	71.9	41.0	59.1	46.5	65.8	81.2	89.8	87.1
No	27.4	17.8	55.2	21.7	9.1	38.5	12.0	26.9	18.2	62.5	28.1	56.6	40.9	53.5	34.2	18.8	10.2	12.9
No sap	.3	-	1.0	-	4.5	-	-	-	-	-	-	2.4	-	-	-	-	-	-
P.89. EN RELACIÓ A LA SITUACIÓ LABORAL QUE TENIA FA UN ANY, VOSTÈ:																		
Base: Total	200	149	51	14	12	14	27	15	13	17	88	22	19	19	33	21	77	8
Treballa en el mateix lloc, sense canvis	41.4	37.4	52.9	60.9	63.6	50.0	44.0	46.2	54.5	37.5	31.3	40.4	68.9	30.5	37.5	31.6	39.8	60.3
Treballa en el mateix lloc, amb canvis	8.2	8.1	8.6	13.0	9.1	3.8	12.0	15.4	4.5	8.3	6.3	-	14.5	11.9	1.7	11.3	10.3	6.9
Treballa en un lloc diferent	29.5	33.9	16.8	4.3	9.1	11.5	28.0	15.4	27.3	37.5	40.6	28.2	6.9	45.3	40.7	16.3	32.8	6.4
Treballava i ara no treballa	10.7	12.2	6.2	4.3	-	19.2	12.0	11.5	4.5	8.3	12.5	8.5	6.6	-	10.0	16.0	13.5	12.9
No treballava i ara treballa	2.2	1.1	5.4	-	-	-	4.0	-	4.5	-	3.1	12.5	-	-	-	-	2.2	-
Ni treballava ni treballa	5.4	3.8	10.1	13.0	18.2	7.7	-	11.5	4.5	4.2	3.1	10.4	3.1	12.2	10.1	5.3	.7	7.1
Mestressa de casa	2.3	3.1	-	-	-	7.7	-	-	-	4.2	3.1	-	-	-	-	16.6	.7	6.4
No contesta	.3	.4	-	4.3	-	-	-	-	-	-	-	-	-	-	-	2.9	-	-
P.89-1. QUANTES FEINES HA TINGUT DES DE L'ANY PASSAT?																		
Base: Treballa a una altra empresa	96	76	20	3	3	5	12	6	5	9	52	13	3	11	20	8	38	2
Una	36.6	32.5	52.6	40.0	-	10.0	54.5	40.0	55.6	58.3	31.6	59.8	22.7	34.8	19.4	64.9	35.8	-
Dos	43.5	53.4	5.8	40.0	16.7	40.0	27.3	30.0	44.4	-	57.9	-	36.0	50.6	57.2	28.4	52.8	48.8
Tres	6.8	6.7	7.3	-	16.7	20.0	-	-	-	25.0	5.3	10.9	-	-	19.8	-	2.8	-
Cinc o més	2.6	2.3	3.6	-	-	-	9.1	-	-	16.7	-	-	22.7	-	3.5	-	2.8	-
Cap	7.5	5.1	16.7	20.0	66.7	30.0	9.1	30.0	-	-	-	8.4	18.5	14.7	-	6.7	5.8	51.2
No sap	2.9	-	14.0	-	-	-	-	-	-	-	5.3	20.9	-	-	-	-	-	-

	MOSTRA			NACIONALITAT								TEMPS D'ARRIBADA						
	TOTAL	PANEL	NOVA	PAKIS- TANESA	XINESA	MARRO- QUINA	EQUATO- RIANA	PERUANA	COLOM- BIANA	BOLI- VIANA	RESTA- MÓN	- D'UN ANY	1 FINS 2	2 FINS 3	3 FINS 4	4 FINS 5	5 FINS 10 +	DE 10
TOTAL SENSE PONDERAR	200	150	50	23	22	26	25	26	22	24	32	21	17	19	23	24	81	15
TOTAL PONDERAT	200	149	51	14	12	14	27	15	13	17	88	22	19	19	33	21	77	8
P.89-2. EM PODRIA DIR EXACTAMENT DE QUÈ TREBALLA O TREBALLAVA A L'ÚLTIM LLOC ON HO HA FET?																		
Base: Treballa	190	142	48	13	9	12	27	14	13	16	86	21	18	17	33	16	76	7
Directors d'empreses amb deu assalariats o més	.3	.4	-	-	-	-	-	-	4.5	-	-	-	-	-	-	-	.8	-
Gerents d'empreses de comerç amb menys de deu assalariats	.9	1.2	-	9.5	5.6	-	-	-	-	-	-	-	-	-	-	-	2.3	-
Gerents d'altres empreses amb menys de deu assalariats	1.8	.4	5.8	4.8	-	-	-	-	-	-	3.2	-	15.0	-	-	-	.8	-
Gerents d'empreses de comerç sense assalariats	.3	.4	-	-	5.6	-	-	-	-	-	-	-	-	-	-	-	.7	-
Gerents d'empreses d'hoteleria sense assalariats	1.0	.4	2.7	9.5	-	-	-	-	-	4.3	-	3.4	3.3	-	-	-	-	8.2
Gerents d'altres empreses sense assalariats	.9	.8	1.1	4.8	11.1	-	-	-	-	-	-	-	-	3.0	-	-	1.5	-
Professionals de les ciències físiques, químiques, matemàtiques i l'enginyeria, associats a titulacions de 2n i 3r cicle universitari	1.8	2.4	-	-	-	-	-	-	4.5	-	3.2	-	-	-	8.3	-	.8	-
Professionals de les ciències naturals i la sanitat, associats a titulacions de 2n i 3r cicle universitari	2.9	3.9	-	-	-	-	-	-	-	-	6.5	-	-	15.9	8.3	-	-	-
Professionals de l'ensenyament associats a titulacions de 2n i 3r cicle universitari	1.5	1.9	-	-	-	-	-	-	-	-	3.2	-	-	-	-	-	3.6	-
Professionals de l'organització d'empreses i professionals de les ciències socials i humanes, associats a titulacions de 2n i 3r cicle universitari	3.2	2.4	5.8	-	-	-	-	4.2	-	-	6.5	13.1	-	15.9	1.7	-	-	-
Escriptors, artistes i altres professionals, associats a titulacions de 2n i 3r cicle universitari, i similars	.3	.4	-	-	-	-	-	-	4.5	-	-	-	-	-	-	3.6	-	-
Professionals de les ciències naturals i la sanitat, associats a titulacions de 1r cicle universitari, llevat dels òptics, els fisioterapeutes i similars	.3	.4	-	-	-	-	-	4.2	-	-	-	-	-	-	-	-	.8	-
Tècnics en ciències físiques, químiques i enginyeria	1.8	.4	5.8	-	-	-	-	-	4.5	-	3.2	-	-	15.9	-	-	-	8.1
Tècnics en ciències naturals i en sanitat	.3	.4	-	-	-	-	-	4.2	-	-	-	-	-	-	-	-	-	8.0

	MOSTRA			NACIONALITAT								TEMPS D'ARRIBADA						
	TOTAL	PANEL	NOVA	PAKIS- TANESA	XINESA	MARRO- QUINA	EQUATO- RIANA	PERUANA	COLOM- BIANA	BOLI- VIANA	RESTA- MÓN	- D'UN ANY	1 FINS 2	2 FINS 3	3 FINS 4	4 FINS 5	5 FINS 10 +	DE 10
TOTAL SENSE PONDERAR	200	150	50	23	22	26	25	26	22	24	32	21	17	19	23	24	81	15
TOTAL PONDERAT	200	149	51	14	12	14	27	15	13	17	88	22	19	19	33	21	77	8
P.89-2. EM PODRIA DIR EXACTAMENT DE QUÈ TREBALLA O TREBALLAVA A L'ÚLTIM LLOC ON HO HA FET?																		
Base: Treballa	190	142	48	13	9	12	27	14	13	16	86	21	18	17	33	16	76	7
Professionals de suport d'operacions financeres i comercials	1.5	1.9	-	-	-	-	-	-	-	-	3.2	-	-	-	8.3	-	-	-
Altres tècnics i professionals de suport	3.2	4.3	-	-	5.6	-	-	-	-	-	6.5	-	-	-	-	-	8.0	-
Empleats de serveis comptables, financers i serveis de suport a la producció i el transport	3.2	4.3	-	-	-	-	-	4.2	-	-	6.5	-	-	-	18.3	-	-	-
Auxiliars administratius sense tasques d'atenció al públic no classificats en altres apartats	.3	.4	-	-	-	4.5	-	-	-	-	-	-	-	-	-	3.3	-	-
Empleats d'agències de viatges, recepcionistes i telefonistes que tracten directament amb el públic	.9	1.2	-	-	-	-	-	8.3	4.5	-	-	-	-	3.4	-	-	.8	8.1
Treballadors de serveis de restauració	18.8	13.1	35.7	33.3	33.3	4.5	16.0	12.5	18.2	17.4	19.4	42.6	24.6	24.3	9.8	31.0	12.0	7.4
Treballadors de serveis personals	1.8	2.0	1.3	4.8	-	-	4.0	8.3	4.5	-	-	2.9	-	-	-	-	3.0	8.0
Treballadors de serveis de protecció i seguretat	3.5	4.7	-	-	-	-	8.0	8.3	4.5	-	3.2	-	-	-	-	-	8.8	-
Dependents de comerç i similars	6.9	8.0	3.9	9.5	11.1	4.5	4.0	-	18.2	8.7	6.5	-	10.0	-	11.9	10.1	7.5	-
Treballadors d'obres estructurals de la construcció i similars	4.6	5.6	1.5	-	-	-	12.0	4.2	-	13.0	3.2	3.4	-	-	2.1	4.4	8.6	-
Treballadors d'acabats de la construcció i similars; pintors i similars	3.0	3.6	1.3	4.8	-	-	4.0	4.2	-	4.3	3.2	2.9	-	4.1	8.3	-	1.4	8.0
Soldadors, planxistes, muntadors d'estructures metàl·liques, ferrers, fabricants d'eines i similars	1.2	1.6	-	-	-	13.6	-	-	4.5	-	-	-	-	-	1.6	3.3	1.5	-
Mecànics de precisió en metalls, treballadors de les arts gràfiques, ceramistes, fabricants de productes de vidre i artesans de la fusta, el tèxtil i el cuir	1.8	1.9	1.2	-	-	-	-	-	4.5	-	3.2	2.8	-	-	-	-	3.6	-
Treballadors de la indústria de l'alimentació, les begudes i el tabac	.3	.4	-	4.8	-	-	-	-	-	-	-	-	-	-	-	-	.8	-
Operadors de màquines fixes	.9	.7	1.3	4.8	11.1	-	-	-	-	-	-	-	3.3	-	-	-	1.4	-
Muntadors i engalzadors	.3	.4	-	-	-	-	-	4.2	-	-	-	-	-	-	-	-	.8	-
Treballadors no qualificats del comerç	1.2	1.6	-	4.8	-	-	4.0	-	4.5	-	-	-	-	-	-	6.5	1.6	-
Empleats domèstics i resta de personal de neteja d'interior d'edificis	17.1	16.4	19.4	-	11.1	27.3	32.0	20.8	-	34.8	12.9	10.2	33.1	14.4	16.0	34.2	11.4	29.5

	MOSTRA			NACIONALITAT								TEMPS D'ARRIBADA						
	TOTAL	PANEL	NOVA	PAKIS- TANESA	XINESA	MARRO- QUINA	EQUATO- RIANA	PERUANA	COLOM- BIANA	BOLI- VIANA	RESTA- MÓN	- D'UN ANY	1 FINS 2	2 FINS 3	3 FINS 4	4 FINS 5	5 FINS 10 +	DE 10
TOTAL SENSE PONDERAR	200	150	50	23	22	26	25	26	22	24	32	21	17	19	23	24	81	15
TOTAL PONDERAT	200	149	51	14	12	14	27	15	13	17	88	22	19	19	33	21	77	8
P.89-2. EM PODRIA DIR EXACTAMENT DE QUÈ TREBALLA O TREBALLAVA A L'ÚLTIM LLOC ON HO HA FET?																		
Base: Treballa	190	142	48	13	9	12	27	14	13	16	86	21	18	17	33	16	76	7
Conserges d'edificis, netejavidres i vigilants	1.2	1.6	-	-	-	4.5	-	8.3	4.5	-	-	-	-	-	-	3.6	2.3	-
Altres treballadors no qualificats en altres serveis	4.7	5.9	1.2	-	5.6	9.1	8.0	4.2	9.1	4.3	3.2	2.8	-	-	1.6	-	9.6	7.4
Peons agraris i pesquers	.3	-	1.1	-	-	4.5	-	-	-	-	-	-	3.0	-	-	-	-	-
Peons de la construcció	5.5	3.6	11.1	4.8	-	27.3	4.0	-	4.5	13.0	3.2	16.0	7.8	3.1	3.8	-	4.4	7.4
Peons de les indústries manufactureres	.6	.8	-	-	-	-	4.0	-	-	-	-	-	-	-	-	-	1.4	-
P.89-3. QUIN TIPUS DE FEINA ÉS?																		
Base: Treballa	190	142	48	13	9	12	27	14	13	16	86	21	18	17	33	16	76	7
Treballador per compte aliè	81.4	80.8	83.2	76.2	50.0	81.8	88.0	79.2	90.9	73.9	83.9	93.2	66.8	92.8	75.7	72.3	85.4	61.8
Empresari	.3	.4	-	-	-	-	-	-	4.5	-	-	-	-	-	-	-	.8	-
Autònom	8.3	7.9	9.6	23.8	38.9	4.5	4.0	4.2	-	8.7	6.5	3.4	18.2	3.0	-	10.9	10.2	23.6
Empleat/ada de la llar	8.5	8.9	7.2	-	11.1	13.6	8.0	16.7	4.5	17.4	6.5	3.4	15.0	4.1	16.0	16.8	3.6	14.6
Altres	1.5	1.9	-	-	-	-	-	-	-	-	3.2	-	-	-	8.3	-	-	-
P.89-4. COM VA ACONSEGUIR AQUESTA FEINA?																		
Base: Treballa	190	142	48	13	9	12	27	14	13	16	86	21	18	17	33	16	76	7
Familiars i/o amics del país	41.0	33.3	63.8	61.9	61.1	50.0	44.0	37.5	22.7	47.8	35.5	71.6	47.8	42.9	41.0	20.1	33.7	53.1
Familiars i/o amics espanyols	13.5	16.5	4.8	-	16.7	18.2	20.0	20.8	9.1	8.7	12.9	-	3.0	26.1	10.0	20.7	16.8	15.4
INEM/SOC/OTG	2.7	2.7	2.4	-	-	4.5	-	8.3	4.5	-	3.2	-	6.4	-	-	3.6	4.4	-
ETT	3.5	4.6	-	-	-	4.5	16.0	4.2	9.1	-	-	-	-	-	-	13.7	5.7	-
Premsa	5.9	6.9	3.0	-	5.6	4.5	8.0	-	18.2	17.4	3.2	6.8	-	4.1	-	6.5	9.7	8.1
Internet	8.4	8.0	9.7	4.8	-	4.5	-	8.3	9.1	8.7	12.9	3.4	21.4	3.4	8.3	-	9.7	8.1
Ell mateix	16.7	19.5	8.2	28.6	16.7	9.1	-	16.7	22.7	4.3	22.6	13.1	6.5	19.3	26.5	35.5	12.0	7.4
Amics d'altres nacionalitats	1.1	1.4	-	-	-	-	-	4.2	-	8.7	-	-	-	4.1	2.1	-	-	8.0
Altres	5.5	4.7	8.0	4.8	-	4.5	12.0	-	4.5	-	6.5	5.1	15.0	-	9.9	-	4.4	-
No sap	1.8	2.5	-	-	-	-	-	-	-	4.3	3.2	-	-	-	2.1	-	3.6	-

	MOSTRA			NACIONALITAT								TEMPS D'ARRIBADA						
	TOTAL	PANEL	NOVA	PAKIS- TANESA	XINESA	MARRO- QUINA	EQUATO- RIANA	PERUANA	COLOM- BIANA	BOLI- VIANA	RESTA- MÓN	- D'UN ANY	1 FINS 2	2 FINS 3	3 FINS 4	4 FINS 5	5 FINS 10 +	DE 10
TOTAL SENSE PONDERAR	200	150	50	23	22	26	25	26	22	24	32	21	17	19	23	24	81	15
TOTAL PONDERAT	200	149	51	14	12	14	27	15	13	17	88	22	19	19	33	21	77	8
P.89-5. I, APROXIMADAMENT, QUANTES HORES A LA SETMANA TREBALLA?																		
Base: Ha contestat la pregunta	179	141	38	12	9	12	26	14	12	16	77	14	16	17	33	16	75	7
Mitjana:	38.74	39.21	37.00	43.50	42.22	32.73	40.42	39.17	41.19	40.45	37.14	30.45	44.64	37.74	36.31	37.71	40.74	37.64
Desv.Típica:	11.40	10.37	14.49	10.14	10.44	10.41	11.90	12.22	8.44	11.96	11.13	16.59	12.10	6.42	6.24	8.38	11.99	11.81
Base: Treballa	190	142	48	13	9	12	27	14	13	16	86	21	18	17	33	16	76	7
20 o menys hores	5.9	2.7	15.4	-	-	18.2	4.0	12.5	-	4.3	6.5	32.5	3.2	-	-	3.6	2.8	14.9
Entre 21 i 30 hores	9.1	11.5	2.2	-	-	9.1	12.0	4.2	-	8.7	12.9	-	-	6.1	13.8	10.9	12.3	7.4
Entre 31 i 40 hores	43.8	42.6	47.4	47.6	61.1	54.5	32.0	29.2	54.5	39.1	45.2	30.0	52.7	61.5	59.3	44.1	36.6	22.1
Entre 41 i 50 hores	26.6	31.7	11.5	23.8	16.7	13.6	32.0	41.7	27.3	26.1	25.8	20.0	7.1	24.1	26.9	37.8	29.2	47.6
Entre 51 i 60 hores	7.8	5.3	15.2	14.3	11.1	4.5	8.0	8.3	9.1	8.7	6.5	8.5	29.9	4.1	-	3.7	7.4	8.0
Més de 60 hores	5.1	5.4	4.2	9.5	11.1	-	8.0	4.2	4.5	8.7	3.2	3.4	7.1	-	-	-	10.2	-
No sap	1.6	.8	4.0	4.8	-	-	4.0	-	4.5	4.3	-	5.7	-	4.1	-	-	1.4	-
P.90. QUIN TIPUS DE CONTRACTE TÉ?																		
Base: Treballa	190	142	48	13	9	12	27	14	13	16	86	21	18	17	33	16	76	7
Fixe / indefinit	27.4	33.9	8.2	33.3	16.7	18.2	32.0	45.8	59.1	13.0	22.6	13.1	6.4	3.5	40.3	38.7	35.0	16.0
Temporal	29.1	30.2	25.9	23.8	38.9	40.9	32.0	25.0	9.1	17.4	32.3	16.3	21.4	48.4	13.3	40.4	33.9	37.5
Obra i servei	4.7	6.3	-	-	5.6	4.5	12.0	4.2	4.5	4.3	3.2	-	-	-	2.1	-	10.0	8.1
Autònom	8.9	8.7	9.6	23.8	38.9	9.1	4.0	4.2	4.5	8.7	6.5	3.4	18.2	3.0	-	10.9	11.7	23.6
Altres	1.5	1.9	-	-	-	-	-	-	-	-	3.2	-	-	15.9	-	-	-	-
No té contracte	27.1	18.1	53.5	14.3	-	27.3	16.0	20.8	22.7	52.2	32.3	64.3	54.0	25.1	44.2	10.1	8.0	14.9
No sap	1.3	.8	2.7	4.8	-	-	4.0	-	-	4.3	-	2.9	-	4.1	-	-	1.4	-

	MOSTRA			NACIONALITAT								TEMPS D'ARRIBADA						
	TOTAL	PANEL	NOVA	PAKIS- TANESA	XINESA	MARRO- QUINA	EQUATO- RIANA	PERUANA	COLOM- BIANA	BOLI- VIANA	RESTA- MÓN	- D'UN ANY	1 FINS 2	2 FINS 3	3 FINS 4	4 FINS 5	5 FINS 10 +	DE 10
TOTAL SENSE PONDERAR	200	150	50	23	22	26	25	26	22	24	32	21	17	19	23	24	81	15
TOTAL PONDERAT	200	149	51	14	12	14	27	15	13	17	88	22	19	19	33	21	77	8
P91. APROXIMADAMENT, A QUANT ASCENDEIXEN ELS SEUS INGRESSOS PROPIS MENSUALS?																		
Base:Ha contestat la pregunta	185	141	44	11	8	12	27	13	12	15	86	19	18	17	33	16	75	7
Mitjana:	1018.25	1055.31	900.13	1097.37	1093.75	754.55	964.00	1117.39	1171.43	845.24	1046.77	892.21	993.83	989.21	1057.42	908.86	1066.13	1039.57
Desv.Típica:	436.08	410.11	491.81	425.65	310.18	328.19	378.82	476.08	453.97	181.20	472.46	534.64	464.35	527.38	388.51	253.07	399.33	599.23
Base: Treballa	190	142	48	13	9	12	27	14	13	16	86	21	18	17	33	16	76	7
Menys de 300 euros	2.9	1.6	7.0	-	-	13.6	-	4.2	4.5	-	3.2	16.0	-	-	-	3.6	.7	14.9
Entre 301 i 400 euros	2.9	2.7	3.5	4.8	-	4.5	4.0	4.2	-	-	3.2	2.9	-	6.1	10.0	-	-	7.4
Entre 401 i 500 euros	3.5	1.5	9.6	-	-	4.5	8.0	4.2	-	4.3	3.2	-	6.1	20.0	-	6.5	1.4	-
Entre 501 i 600 euros	2.3	2.7	1.1	-	-	13.6	-	-	-	-	3.2	-	3.0	-	-	-	4.4	7.4
Entre 601 i 700 euros	5.4	4.7	7.2	-	5.6	4.5	8.0	-	-	8.7	6.5	3.4	15.0	-	2.1	-	7.1	7.4
Entre 701 i 800 euros	15.8	15.6	16.2	9.5	5.6	18.2	12.0	16.7	18.2	26.1	16.1	25.0	10.3	10.9	11.6	20.4	17.2	7.4
Entre 801 i 900 euros	11.5	9.6	17.1	14.3	11.1	4.5	20.0	-	9.1	21.7	9.7	19.1	22.7	4.1	-	14.5	13.8	-
Entre 901 i 1000 euros	11.6	12.8	8.1	33.3	27.8	9.1	12.0	4.2	9.1	21.7	6.5	2.5	18.2	23.5	11.1	27.9	6.9	7.2
Entre 1001 i 1100 euros	9.6	11.0	5.7	-	5.6	13.6	8.0	16.7	4.5	-	12.9	-	3.2	12.3	26.5	3.6	8.0	-
Entre 1101 i 1200 euros	9.1	11.8	1.2	4.8	11.1	4.5	12.0	12.5	9.1	4.3	9.7	2.8	-	-	18.7	13.0	10.3	8.1
Entre 1201 i 1500 euros	9.3	11.5	2.7	4.8	5.6	9.1	4.0	16.7	22.7	4.3	9.7	3.4	3.2	-	11.6	10.5	12.5	16.0
Entre 1501 i 1800 euros	4.7	5.9	1.1	9.5	16.7	-	8.0	4.2	4.5	-	3.2	-	-	3.0	-	-	10.2	8.0
Més de 1800 euros	8.9	8.0	11.5	9.5	-	-	4.0	12.5	13.6	-	12.9	13.1	15.0	15.9	8.3	-	6.1	16.1
No sap	1.6	.7	4.0	4.8	11.1	-	-	-	4.5	4.3	-	5.7	-	4.1	-	-	1.4	-
No contesta	1.0	-	4.0	4.8	-	-	-	4.2	-	4.3	-	6.2	3.3	-	-	-	-	-
P.92. CONSIDERA EL SEU TREBALL CONFORME A LA SEVA QUALIFICACIÓ PROFESSIONAL?																		
Base: Treballa	190	142	48	13	9	12	27	14	13	16	86	21	18	17	33	16	76	7
Sí	41.7	44.3	34.1	52.4	83.3	68.2	24.0	45.8	31.8	39.1	38.7	40.2	16.3	54.9	49.6	29.0	42.0	69.1
No	55.5	53.7	60.7	38.1	16.7	27.3	72.0	45.8	63.6	56.5	61.3	51.3	83.7	41.0	50.4	71.0	55.1	22.9
No sap	2.8	2.0	5.2	9.5	-	4.5	4.0	8.3	4.5	4.3	-	8.4	-	4.1	-	-	2.9	8.0
P.93. ESTÀ SATISFET AMB EL SEU TREBALL?																		
Base: Treballa	190	142	48	13	9	12	27	14	13	16	86	21	18	17	33	16	76	7
Sí	70.9	71.9	68.1	71.4	77.8	77.3	84.0	58.3	63.6	73.9	67.7	65.3	67.6	84.2	73.1	72.4	68.4	77.7
No	27.2	27.4	26.7	23.8	22.2	22.7	12.0	37.5	31.8	21.7	32.3	26.3	32.4	11.7	26.9	27.6	30.2	22.3
No sap	1.9	.8	5.2	4.8	-	-	4.0	4.2	4.5	4.3	-	8.4	-	4.1	-	-	1.4	-

	MOSTRA			NACIONALITAT								TEMPS D'ARRIBADA						
	TOTAL	PANEL	NOVA	PAKIS- TANESA	XINESA	MARRO- QUINA	EQUATO- RIANA	PERUANA	COLOM- BIANA	BOLI- VIANA	RESTA- MÓN	- D'UN ANY	1 FINS 2	2 FINS 3	3 FINS 4	4 FINS 5	5 FINS 10 +	DE 10
TOTAL SENSE PONDERAR	200	150	50	23	22	26	25	26	22	24	32	21	17	19	23	24	81	15
TOTAL PONDERAT	200	149	51	14	12	14	27	15	13	17	88	22	19	19	33	21	77	8
P94. AQUÍ A BARCELONA VOSTÉ ES RELACIONA SOBRETOT:																		
Base: Total	200	149	51	14	12	14	27	15	13	17	88	22	19	19	33	21	77	8
Només (o pràcticament) amb gent del seu país	4.8	5.0	4.2	4.3	63.6	7.7	-	3.8	-	-	-	4.8	3.1	2.8	1.6	7.9	4.8	19.1
Més amb gent del seu país que d'aquí	14.4	13.1	18.2	30.4	22.7	23.1	4.0	3.8	18.2	20.8	12.5	17.9	16.0	12.2	26.9	17.7	7.2	13.5
Igual amb gent del seu país que d'aquí	47.3	48.2	44.6	34.8	9.1	42.3	64.0	38.5	59.1	62.5	46.9	49.2	45.9	49.4	33.2	32.0	59.9	20.3
Més amb gent d'aquí que del seu país	25.4	25.1	26.4	30.4	4.5	23.1	20.0	34.6	13.6	16.7	31.3	28.2	17.4	35.7	34.8	16.3	21.6	33.7
Només (o pràcticament) amb gent d'aquí	4.2	5.6	-	-	-	3.8	4.0	-	9.1	-	6.3	-	-	-	-	18.2	4.4	13.4
Gent d'altres països	8.1	3.7	21.0	-	-	-	12.0	23.1	4.5	4.2	9.4	-	38.3	18.3	3.5	7.9	3.5	-
P95. A QUIN LLOC O LLOCS ES RELACIONA AMB LA GENT DEL SEU PAÍS?																		
Base: Total	200	149	51	14	12	14	27	15	13	17	88	22	19	19	33	21	77	8
Treball	28.9	27.4	33.3	47.8	81.8	26.9	28.0	19.2	45.5	29.2	18.8	29.1	44.3	29.2	19.3	13.3	33.6	26.7
Lloc de culte / oració	17.0	14.6	24.0	39.1	27.3	26.9	12.0	7.7	-	4.2	18.8	15.2	41.0	9.2	13.8	10.1	15.8	26.2
Centre d'ensenyament (on estudia)	3.0	2.2	5.4	-	9.1	7.7	-	7.7	-	-	3.1	5.0	3.1	20.2	-	-	.7	-
Escola fills	5.3	7.1	-	-	4.5	7.7	16.0	3.8	4.5	4.2	3.1	-	-	-	1.7	8.5	9.2	12.9
Associació	5.9	5.5	6.9	4.3	-	-	28.0	7.7	13.6	4.2	-	13.4	3.1	-	-	13.0	6.3	7.0
Parcs	15.5	15.5	15.5	26.1	13.6	3.8	8.0	15.4	4.5	20.8	18.8	27.2	6.3	18.3	20.1	8.5	15.3	-
Comerços	13.9	7.9	31.2	34.8	36.4	11.5	12.0	15.4	9.1	12.5	9.4	36.5	23.9	20.8	-	10.8	9.3	20.8
Locutoris	17.1	6.4	47.9	52.2	13.6	15.4	8.0	15.4	9.1	37.5	12.5	69.7	29.9	25.1	3.9	2.9	8.2	-
Cibercafès	3.9	.8	13.1	-	-	-	-	7.7	9.1	-	6.3	17.8	14.5	-	-	-	1.5	-
Bars / restaurants	42.2	47.0	28.3	52.2	22.7	57.7	48.0	42.3	31.8	41.7	40.6	45.1	12.5	32.7	37.9	42.9	53.0	40.6
Altres oci (discoteques...)	12.2	15.2	3.7	-	-	11.5	8.0	11.5	22.7	12.5	15.6	5.3	3.8	-	20.8	16.0	14.4	13.3
Instal·lacions esportives	9.1	8.4	11.2	4.3	-	3.8	16.0	15.4	4.5	25.0	6.3	10.2	3.8	22.1	3.8	6.2	10.2	6.9
Als domicilis	42.1	47.5	26.6	47.8	31.8	30.8	44.0	50.0	45.5	33.3	43.8	27.9	9.3	50.7	54.7	38.6	47.9	40.7
Altres	.5	.7	-	-	-	-	4.0	-	-	-	-	-	-	-	-	-	1.4	-
No es reuneix	6.5	6.4	6.8	-	-	-	4.0	11.5	9.1	4.2	9.4	12.5	-	3.8	1.7	23.8	4.4	7.0



	MOSTRA			NACIONALITAT								TEMPS D'ARRIBADA						
	TOTAL	PANEL	NOVA	PAKIS- TANESA	XINESA	MARRO- QUINA	EQUATO- RIANA	PERUANA	COLOM- BIANA	BOLI- VIANA	RESTA- MÓN	- D'UN ANY	1 FINS 2	2 FINS 3	3 FINS 4	4 FINS 5	5 FINS 10 +	DE 10
TOTAL SENSE PONDERAR	200	150	50	23	22	26	25	26	22	24	32	21	17	19	23	24	81	15
TOTAL PONDERAT	200	149	51	14	12	14	27	15	13	17	88	22	19	19	33	21	77	8
P96. I AMB ELS ESPANYOLS, A QUIN LLOC O LLOCS ES RELACIONA?																		
Base: Total	200	149	51	14	12	14	27	15	13	17	88	22	19	19	33	21	77	8
Treball	66.1	66.0	66.5	69.6	40.9	57.7	84.0	69.2	77.3	83.3	59.4	65.6	76.4	73.2	76.6	46.6	64.1	54.1
Lloc de culte / oració	7.8	6.4	11.9	-	-	-	8.0	11.5	-	4.2	12.5	12.5	17.6	-	2.1	7.9	9.3	-
Centre d'ensenyament (on estudia)	6.1	5.6	7.6	8.7	13.6	7.7	4.0	7.7	4.5	-	6.3	5.0	6.2	23.0	-	16.0	2.1	7.1
Escola fills	7.9	10.6	-	8.7	9.1	11.5	12.0	3.8	9.1	8.3	6.3	-	-	-	10.0	8.5	11.0	26.3
Associació	1.1	1.5	-	4.3	-	-	4.0	-	4.5	-	-	-	-	-	-	-	2.2	7.0
Parcs	12.9	8.1	27.0	21.7	13.6	19.2	-	7.7	-	20.8	15.6	39.1	6.0	35.8	3.9	-	9.7	6.4
Comerços	13.4	10.2	22.9	26.1	36.4	15.4	16.0	15.4	9.1	20.8	6.3	27.2	20.8	12.4	1.7	10.4	13.7	14.0
Locutoris	4.3	.8	14.4	4.3	-	7.7	-	3.8	-	4.2	6.3	18.4	14.5	2.9	-	-	1.5	-
Cibercafés	1.7	-	6.5	-	-	-	-	3.8	-	-	3.1	15.1	-	-	-	-	-	-
Bars / restaurants	39.9	46.2	21.3	47.8	9.1	46.2	64.0	42.3	40.9	20.8	37.5	26.9	12.2	31.6	29.2	48.2	55.5	33.7
Altres oci (discoteques...)	10.2	12.0	4.8	-	4.5	7.7	4.0	26.9	13.6	4.2	12.5	8.0	-	3.8	10.0	15.7	12.3	20.2
Instal·lacions esportives	2.5	3.3	-	4.3	-	3.8	4.0	-	-	-	3.1	-	-	-	1.6	-	5.8	-
Als domicilis	32.8	39.8	12.6	26.1	4.5	30.8	36.0	30.8	31.8	16.7	40.6	21.6	6.0	23.6	38.7	37.7	41.0	33.8
Altres	.5	.7	-	-	-	-	4.0	-	-	-	-	-	-	-	-	-	1.4	-
No es reuneix	4.1	4.7	2.2	4.3	36.4	3.8	-	-	-	-	3.1	5.1	-	-	9.8	5.0	2.1	12.6
P.97. EM PODRIA DIR SI A LA SEVA ESCALA DE VEÏNS VIUEN:																		
Base: Total	200	149	51	14	12	14	27	15	13	17	88	22	19	19	33	21	77	8
Només (o pràcticament) estrangers	4.8	3.5	8.7	4.3	9.1	3.8	8.0	7.7	4.5	20.8	-	2.6	13.8	13.5	-	-	5.1	-
Més estrangers que gent d'aquí	16.4	15.5	19.2	26.1	18.2	19.2	4.0	7.7	-	16.7	21.9	38.4	6.9	-	20.4	16.9	15.1	12.9
Igual estrangers que gent d'aquí	28.5	22.7	45.3	21.7	18.2	7.7	36.0	23.1	18.2	29.2	34.4	22.2	64.1	46.9	15.1	18.8	25.7	26.9
Més gent d'aquí que estrangers	35.6	39.4	24.5	30.4	54.5	50.0	36.0	42.3	59.1	29.2	28.1	34.1	12.1	25.0	56.2	43.5	32.0	47.4
Només (o pràcticament) gent d'aquí	13.5	17.7	1.2	17.4	-	15.4	16.0	7.7	18.2	4.2	15.6	2.7	-	14.6	8.3	20.8	19.9	12.9
No sap	1.1	1.2	1.1	-	-	3.8	-	11.5	-	-	-	-	3.1	-	-	-	2.2	-
P.98. HA PARTICIPAT EN ALGUN ACTE POPULAR DEL SEU BARRI O DE LA CIUTAT? A QUIN O A QUINS?																		
Base: Total	200	149	51	14	12	14	27	15	13	17	88	22	19	19	33	21	77	8
Festa Major del barri	17.4	19.9	10.1	26.1	13.6	7.7	12.0	19.2	22.7	16.7	18.8	5.9	17.6	6.6	9.9	16.1	25.8	27.4
Actes de la Mercè	15.0	19.4	2.4	-	9.1	7.7	-	3.8	13.6	4.2	28.1	-	3.8	17.3	29.7	16.0	15.1	13.4
Cavalcada de reis	7.4	7.6	6.8	8.7	4.5	-	-	3.8	-	8.3	12.5	12.5	3.8	-	10.1	16.6	5.8	-
Revetlla de Sant Joan	1.1	1.5	-	4.3	-	-	4.0	3.8	-	-	-	-	-	-	-	10.7	-	-
Festes de Gràcia	5.8	7.8	-	4.3	-	3.8	4.0	3.8	4.5	-	9.4	-	-	-	16.5	5.1	6.6	-
Festa (sense especificar)	1.3	1.8	-	-	22.7	-	-	-	-	-	-	-	-	-	-	5.0	1.4	6.2
Altres	2.7	3.7	-	4.3	-	-	8.0	-	-	-	3.1	-	-	-	8.3	10.1	.8	-
No ha assistit a cap	62.3	55.1	83.1	56.5	54.5	76.9	84.0	69.2	68.2	79.2	50.0	81.6	78.7	78.9	50.3	39.1	60.4	59.9
No sap	.3	.4	-	-	-	3.8	-	-	-	-	-	-	-	-	-	-	.7	-

	MOSTRA			NACIONALITAT								TEMPS D'ARRIBADA						
	TOTAL	PANEL	NOVA	PAKIS- TANESA	XINESA	MARRO- QUINA	EQUATO- RIANA	PERUANA	COLOM- BIANA	BOLI- VIANA	RESTA- MÓN	- D'UN ANY	1 FINS 2	2 FINS 3	3 FINS 4	4 FINS 5	5 FINS 10 +	DE 10
TOTAL SENSE PONDERAR	200	150	50	23	22	26	25	26	22	24	32	21	17	19	23	24	81	15
TOTAL PONDERAT	200	149	51	14	12	14	27	15	13	17	88	22	19	19	33	21	77	8
P.98. HA PARTICIPAT EN ALGUN ACTE POPULAR DEL SEU BARRI O DE LA CIUTAT? A QUIN O A QUINS?																		
Base: Ha assistit a algun acte de la ciutat	75	67	9	6	5	3	4	5	4	4	44	4	4	4	17	13	30	3
Festa Major del barri	46.1	44.4	59.8	60.0	30.0	33.3	75.0	62.5	71.4	80.0	37.5	32.1	82.4	31.0	19.9	26.4	65.3	68.4
Actes de la Mercè	39.9	43.2	14.4	-	20.0	33.3	-	12.5	42.9	20.0	56.3	-	17.6	82.1	59.9	26.2	38.2	33.4
Cavalcada de reis	19.6	17.0	40.2	20.0	10.0	-	-	12.5	-	40.0	25.0	67.9	17.6	-	20.2	27.2	14.7	-
Revetlla de Sant Joan	3.0	3.4	-	10.0	-	-	25.0	12.5	-	-	-	-	-	-	-	17.6	-	-
Festes de Gràcia	15.5	17.5	-	10.0	-	16.7	25.0	12.5	14.3	-	18.8	-	-	-	33.2	8.3	16.7	-
Festa (sense especificar)	3.5	4.0	-	-	50.0	-	-	-	-	-	-	-	-	-	-	8.2	3.5	15.5
Altres	7.3	8.2	-	10.0	-	-	50.0	-	-	-	6.3	-	-	-	16.6	16.6	2.0	-
No sap	.7	.8	-	-	-	16.7	-	-	-	-	-	-	-	-	-	-	1.8	-
P.99. I HA ASSISTIT A ALGUN ACTE ORGANITZAT PER ALGUNA ASSOCIACIÓ DEL SEU PAÍS D'ORIGEN? A QUIN O QUINS?																		
Base: Total	200	149	51	14	12	14	27	15	13	17	88	22	19	19	33	21	77	8
Dia de la independència	5.7	6.2	4.2	8.7	4.5	-	8.0	3.8	31.8	-	3.1	7.4	-	17.3	1.8	2.8	6.8	-
Aid alAdhà (festa del xai)	2.8	3.4	1.1	13.0	-	26.9	-	-	-	-	-	-	-	2.9	-	2.6	5.2	6.4
Any Nou Xinés	2.1	2.8	-	-	36.4	-	-	-	-	-	-	-	-	-	1.6	5.0	2.7	6.2
Actes reivindicatius	5.1	6.8	-	-	-	3.8	-	-	4.5	4.2	9.4	-	-	-	2.1	16.0	7.2	6.4
Altres	3.6	4.8	-	-	-	-	4.0	3.8	-	-	6.3	-	-	-	18.3	-	1.4	-
No ha assistit a cap	80.5	76.0	93.6	82.6	59.1	61.5	88.0	92.3	63.6	95.8	81.3	92.6	100.0	76.9	76.2	73.6	76.8	80.9
No sap	.5	.4	1.1	-	-	7.7	-	-	-	-	-	-	-	2.9	-	-	.7	-
P.99. I HA ASSISTIT A ALGUN ACTE ORGANITZAT PER ALGUNA ASSOCIACIÓ DEL SEU PAÍS D'ORIGEN? A QUIN O QUINS?																		
Base: Ha assistit a algun acte d'un col·lectiu d'immigrants	39	36	3	2	5	5	3	1	5	1	17	2	0	4	8	6	18	2
Dia de la independència	29.1	25.7	66.6	50.0	11.1	-	66.7	50.0	87.5	-	16.7	100.0	-	75.1	7.5	10.7	29.2	-
Aid alAdhà (festa del xai)	14.4	14.2	16.7	75.0	-	70.0	-	-	-	-	-	-	-	12.5	-	9.9	22.3	33.7
Any Nou Xinés	10.8	11.8	-	-	88.9	-	-	-	-	-	-	-	-	-	6.6	19.0	11.8	32.6
Actes reivindicatius	26.0	28.4	-	-	-	10.0	-	-	12.5	100.0	50.0	-	-	-	9.0	60.5	31.0	33.7
Altres	18.4	20.1	-	-	-	-	33.3	50.0	-	-	33.3	-	-	-	76.8	-	6.0	-
No sap	2.8	1.5	16.7	-	-	20.0	-	-	-	-	-	-	-	12.5	-	-	3.1	-
P.100-1. EM PODRIA DIR SI VOSTÈ ES CONNECTA A INTERNET																		
Base: Total	200	149	51	14	12	14	27	15	13	17	88	22	19	19	33	21	77	8
Sí	83.1	83.1	83.2	69.6	86.4	46.2	80.0	84.6	100.0	58.3	93.8	75.1	89.4	94.3	87.8	81.9	84.7	34.8
No	16.9	16.9	16.8	30.4	13.6	53.8	20.0	15.4	-	41.7	6.3	24.9	10.6	5.7	12.2	18.1	15.3	65.2

	MOSTRA			NACIONALITAT								TEMPS D'ARRIBADA						
	TOTAL	PANEL	NOVA	PAKIS- TANESA	XINESA	MARRO- QUINA	EQUATO- RIANA	PERUANA	COLOM- BIANA	BOLI- VIANA	RESTA- MÓN	- D'UN ANY	1 FINS 2	2 FINS 3	3 FINS 4	4 FINS 5	5 FINS 10 +	DE 10
TOTAL SENSE PONDERAR	200	150	50	23	22	26	25	26	22	24	32	21	17	19	23	24	81	15
TOTAL PONDERAT	200	149	51	14	12	14	27	15	13	17	88	22	19	19	33	21	77	8
P.100-2. EM PODRIA DIR SI VOSTÈ DISPOSA DE PARABÒLICA/CABLE																		
Base: Total	200	149	51	14	12	14	27	15	13	17	88	22	19	19	33	21	77	8
Sí	34.7	39.9	19.5	52.2	45.5	65.4	36.0	19.2	36.4	-	34.4	2.6	41.3	29.1	48.0	36.3	34.6	60.2
No	64.7	59.3	80.5	43.5	54.5	34.6	64.0	76.9	63.6	100.0	65.6	97.4	58.7	70.9	50.3	60.8	65.4	39.8
No sap	.6	.8	-	4.3	-	-	-	3.8	-	-	-	-	-	-	1.7	2.9	-	-
P.100-3. EM PODRIA DIR SI VOSTÈ TÉ COMPTE DE CORREU ELECTRÒNIC																		
Base: Total	200	149	51	14	12	14	27	15	13	17	88	22	19	19	33	21	77	8
Sí	65.1	67.8	57.5	43.5	50.0	38.5	52.0	76.9	86.4	41.7	78.1	51.0	59.1	80.0	65.8	71.7	68.2	34.8
No	34.9	32.2	42.5	56.5	50.0	61.5	48.0	23.1	13.6	58.3	21.9	49.0	40.9	20.0	34.2	28.3	31.8	65.2
P.100-4. EM PODRIA DIR SI VOSTÈ SEGUEIX L'ACTUALITAT POLÍTICA / SOCIAL DEL SEU PAÍS D'ORIGEN?																		
Base: Total	200	149	51	14	12	14	27	15	13	17	88	22	19	19	33	21	77	8
Sí	67.0	67.1	66.6	73.9	72.7	50.0	80.0	88.5	72.7	83.3	56.3	63.5	61.8	90.6	59.6	71.2	66.2	60.4
No	33.0	32.9	33.4	26.1	27.3	50.0	20.0	11.5	27.3	16.7	43.8	36.5	38.2	9.4	40.4	28.8	33.8	39.6
P.100.4-A. A TRAVÉS DE QUIN MITJÀ HO FA?																		
Base: Segueix l'actualitat del país d'origen	134	100	34	10	8	7	21	13	9	14	50	14	12	17	20	15	51	5
Internet	34.8	34.0	37.2	23.5	25.0	-	40.0	47.8	37.5	30.0	38.9	45.3	16.2	65.4	13.9	30.4	35.4	34.3
Televisió	23.3	20.7	30.8	47.1	43.8	76.9	10.0	13.0	37.5	30.0	11.1	41.1	22.2	15.9	22.1	20.1	21.6	32.0
Prensa escrita	9.4	10.8	5.5	5.9	25.0	-	20.0	26.1	-	15.0	-	4.2	5.0	4.2	6.5	27.2	8.3	22.0
Prensa internet	18.9	25.3	-	-	6.3	-	20.0	13.0	-	15.0	33.3	-	-	4.2	43.7	14.2	26.9	-
Per coneguts (amics, família)	13.2	9.2	24.7	23.5	-	23.1	10.0	-	18.8	10.0	16.7	9.4	51.6	10.4	13.9	8.0	7.7	11.7
No contesta	.4	-	1.7	-	-	-	-	-	6.3	-	-	-	5.0	-	-	-	-	-
P.101. A CASA SEVA DISPOSA D'UN CANAL DE TELEVISIÓ DEL SEU PAÍS D'ORIGEN?																		
Base: Total	200	149	51	14	12	14	27	15	13	17	88	22	19	19	33	21	77	8
Sí	21.7	26.6	7.5	43.5	9.1	65.4	32.0	-	36.4	-	15.6	-	14.5	20.2	15.0	26.7	29.7	39.8
No	78.0	73.4	91.4	56.5	90.9	34.6	68.0	100.0	59.1	100.0	84.4	100.0	82.4	79.8	85.0	73.3	70.3	60.2
No contesta	.3	-	1.2	-	-	-	-	-	4.5	-	-	-	3.1	-	-	-	-	-

	MOSTRA			NACIONALITAT								TEMPS D'ARRIBADA						
	TOTAL	PANEL	NOVA	PAKIS- TANESA	XINESA	MARRO- QUINA	EQUATO- RIANA	PERUANA	COLOM- BIANA	BOLI- VIANA	RESTA- MÓN	- D'UN ANY	1 FINS 2	2 FINS 3	3 FINS 4	4 FINS 5	5 FINS 10 +	DE 10
TOTAL SENSE PONDERAR	200	150	50	23	22	26	25	26	22	24	32	21	17	19	23	24	81	15
TOTAL PONDERAT	200	149	51	14	12	14	27	15	13	17	88	22	19	19	33	21	77	8
P.102. VOSTÈ ESTÀ MOLT, BASTANT, POC O GENS SATISFET DE VIURE A BARCELONA?																		
Base: Total	200	149	51	14	12	14	27	15	13	17	88	22	19	19	33	21	77	8
Molt satisfet	38.0	37.6	39.3	47.8	59.1	42.3	40.0	30.8	45.5	29.2	34.4	23.2	41.7	58.8	41.9	21.2	37.5	53.5
Bastant satisfet	50.2	52.3	43.8	43.5	31.8	53.8	56.0	53.8	54.5	50.0	50.0	43.2	54.6	34.6	37.6	67.5	56.0	46.5
Ni satisfet ni insatisfet	8.2	8.0	8.7	4.3	9.1	-	4.0	7.7	-	8.3	12.5	17.8	-	2.8	20.4	8.5	4.3	-
Poc satisfet	3.6	2.0	8.2	4.3	-	3.8	-	7.7	-	12.5	3.1	15.7	3.8	3.8	-	2.9	2.2	-
P.103. CONSIDERA QUE LA SEVA SITUACIÓ A BARCELONA HA MILLORAT, ESTÀ IGUAL O HA EMPITJORAT EN COMPARACIÓ A LA QUE TENIA L'ANY PASSAT?																		
Base: Total	200	149	51	14	12	14	27	15	13	17	88	22	19	19	33	21	77	8
Ha millorat	61.2	60.2	64.1	60.9	54.5	50.0	52.0	61.5	50.0	75.0	65.6	53.7	80.9	61.6	65.7	59.4	56.3	67.3
Està igual	29.8	31.2	25.7	17.4	40.9	30.8	36.0	26.9	45.5	20.8	28.1	31.1	12.4	35.2	32.5	34.9	30.8	19.8
Ha empitjorat	8.7	8.2	10.2	17.4	4.5	19.2	12.0	11.5	4.5	4.2	6.3	15.2	6.6	3.2	-	5.7	12.9	12.9
No sap	.3	.4	-	4.3	-	-	-	-	-	-	-	-	-	-	1.8	-	-	-
P.104. VOSTÈ CREU QUE BARCELONA ÉS UNA CIUTAT ACOLLIDORA PER LES PERSONES QUE ACABEN D'ARRIBAR?																		
Base: Total	200	149	51	14	12	14	27	15	13	17	88	22	19	19	33	21	77	8
Molt	25.3	25.6	24.3	30.4	50.0	19.2	24.0	26.9	18.2	16.7	25.0	35.6	9.8	35.8	21.5	36.8	22.6	19.7
Bastant	62.9	65.8	54.4	47.8	40.9	57.7	76.0	69.2	72.7	62.5	62.5	45.9	54.4	60.4	70.8	57.8	68.7	60.3
Poc	8.7	7.1	13.3	13.0	9.1	11.5	-	3.8	9.1	16.7	9.4	12.5	21.3	3.8	5.9	5.4	7.3	13.5
Gens	1.7	-	6.6	4.3	-	-	-	-	-	-	3.1	2.7	14.5	-	-	-	-	-
No sap	1.5	1.5	1.4	4.3	-	11.5	-	-	-	4.2	-	3.2	-	-	1.8	-	1.4	6.4
P.105. ES CONSIDERA BARCELONÍ?																		
Base: Total	200	149	51	14	12	14	27	15	13	17	88	22	19	19	33	21	77	8
Sí	47.6	56.7	21.0	52.2	54.5	65.4	52.0	46.2	59.1	45.8	40.6	2.4	32.8	60.2	39.6	67.3	54.8	87.1
No	51.1	42.2	76.9	47.8	36.4	30.8	44.0	53.8	40.9	54.2	59.4	92.8	67.2	39.8	60.4	32.7	43.1	12.9
No sap	1.3	1.1	2.1	-	9.1	3.8	4.0	-	-	-	-	4.8	-	-	-	-	2.1	-
P.106. SAP QUI ÉS L'ALCALDE DE BARCELONA?																		
Base: Total	200	149	51	14	12	14	27	15	13	17	88	22	19	19	33	21	77	8
Correcte (Jordi Hereu)	18.5	23.5	4.3	4.3	9.1	7.7	20.0	23.1	36.4	8.3	21.9	-	3.1	22.9	10.0	28.9	26.5	26.9
Incorrecte (Altres)	8.0	6.2	13.2	4.3	-	3.8	12.0	3.8	4.5	12.5	9.4	3.2	31.9	-	8.3	6.8	6.5	-
No sap	73.5	70.4	82.5	91.3	90.9	88.5	68.0	73.1	59.1	79.2	68.8	96.8	65.0	77.1	81.7	64.2	67.0	73.1

	MOSTRA			NACIONALITAT								TEMPS D'ARRIBADA						
	TOTAL	PANEL	NOVA	PAKIS- TANESA	XINESA	MARRO- QUINA	EQUATO- RIANA	PERUANA	COLOM- BIANA	BOLI- VIANA	RESTA- MÓN	- D'UN ANY	1 FINS 2	2 FINS 3	3 FINS 4	4 FINS 5	5 FINS 10 +	DE 10
TOTAL SENSE PONDERAR	200	150	50	23	22	26	25	26	22	24	32	21	17	19	23	24	81	15
TOTAL PONDERAT	200	149	51	14	12	14	27	15	13	17	88	22	19	19	33	21	77	8
P.106. EM PODRIA DIR EL NOM D'ALGUN DIARI ESPANYOL?																		
Base: Total	200	149	51	14	12	14	27	15	13	17	88	22	19	19	33	21	77	8
El Periódico de Catalunya	12.1	14.1	6.4	13.0	18.2	11.5	8.0	11.5	18.2	8.3	12.5	-	14.5	6.6	12.0	7.9	16.7	20.4
La Vanguardia	39.5	43.4	28.2	34.8	22.7	26.9	36.0	46.2	45.5	54.2	40.6	9.1	43.4	43.4	52.5	37.1	43.3	20.9
El País	22.5	25.4	14.0	8.7	9.1	15.4	28.0	26.9	31.8	-	28.1	17.3	3.1	29.1	23.3	15.8	28.1	27.4
Avui	1.1	1.5	-	-	-	-	4.0	-	9.1	-	-	-	-	-	-	5.1	1.5	-
ABC	.3	.4	-	-	-	-	-	3.8	-	-	-	-	-	-	-	-	.8	-
El Mundo	2.6	3.1	1.4	4.3	-	-	-	3.8	4.5	4.2	3.1	3.2	-	-	8.3	-	.8	14.0
La Razón	1.3	1.3	1.4	-	-	-	-	7.7	-	8.3	-	-	-	-	-	6.2	.8	-
Diari esportiu	3.0	4.0	-	-	-	3.8	8.0	3.8	-	-	3.1	-	-	-	-	2.6	7.1	-
Gratuïts	18.3	12.0	36.7	8.7	18.2	3.8	24.0	11.5	13.6	20.8	21.9	49.2	39.0	9.7	8.3	6.0	16.3	-
No sap	15.6	11.8	26.9	43.5	50.0	42.3	8.0	11.5	9.1	16.7	6.3	24.4	32.8	11.3	7.3	27.2	8.6	32.0
No contesta	.3	.4	-	-	-	3.8	-	-	-	-	-	-	-	-	-	-	-	6.4
P.108. SAP A QUIN ANY VAN SER LES OLIMPIADES A LA CIUTAT DE BARCELONA?																		
Base: Total	200	149	51	14	12	14	27	15	13	17	88	22	19	19	33	21	77	8
Correcte (1992)	37.8	43.9	20.0	17.4	50.0	38.5	12.0	53.8	31.8	12.5	50.0	19.9	25.1	37.7	31.6	28.7	50.8	41.3
Incorrecte (altres respostes)	7.3	7.5	6.5	-	4.5	3.8	8.0	11.5	9.1	16.7	6.3	2.6	-	18.3	12.5	-	8.1	-
No sap	55.0	48.6	73.5	82.6	45.5	57.7	80.0	34.6	59.1	70.8	43.8	77.5	74.9	43.9	55.9	71.3	41.1	58.7
P.109. EM PODRIA DIR QUINA ÉS LA FESTA MAJOR DE BARCELONA?																		
Base: Total	200	149	51	14	12	14	27	15	13	17	88	22	19	19	33	21	77	8
Correcte (La Mercè)	27.9	36.7	2.4	13.0	13.6	11.5	28.0	26.9	36.4	8.3	37.5	-	3.8	41.9	26.5	21.4	40.2	34.3
Incorrecte (altres respostes)	16.8	15.0	22.1	8.7	4.5	3.8	32.0	23.1	4.5	12.5	18.8	17.8	24.4	18.3	16.5	12.7	17.4	-
No sap	55.3	48.3	75.5	78.3	81.8	84.6	40.0	50.0	59.1	79.2	43.8	82.2	71.8	39.8	56.9	65.9	42.5	65.7

	MOSTRA			NACIONALITAT								TEMPS D'ARRIBADA						
	TOTAL	PANEL	NOVA	PAKIS- TANESA	XINESA	MARRO- QUINA	EQUATO- RIANA	PERUANA	COLOM- BIANA	BOLI- VIANA	RESTA- MÓN	- D'UN ANY	1 FINS 2	2 FINS 3	3 FINS 4	4 FINS 5	5 FINS 10 +	DE 10
TOTAL SENSE PONDERAR	200	150	50	23	22	26	25	26	22	24	32	21	17	19	23	24	81	15
TOTAL PONDERAT	200	149	51	14	12	14	27	15	13	17	88	22	19	19	33	21	77	8
P.110. I SABRIA DIR-ME TRES MONUMENTS DE LA CIUTAT DE BARCELONA?																		
Base: Total	200	149	51	14	12	14	27	15	13	17	88	22	19	19	33	21	77	8
Sagrada Família	57.8	59.6	52.8	52.2	72.7	53.8	44.0	50.0	50.0	50.0	65.6	37.7	68.7	76.6	37.5	66.4	62.6	60.4
Monument a Colom	38.8	43.0	26.7	4.3	36.4	11.5	68.0	38.5	36.4	54.2	37.5	24.8	28.2	37.0	25.4	51.8	49.4	27.1
Parc Güell	14.1	18.6	1.1	4.3	4.5	3.8	16.0	30.8	18.2	8.3	15.6	-	3.1	10.6	13.4	23.9	19.4	13.9
Montjuïc	12.3	13.9	7.7	8.7	13.6	19.2	4.0	11.5	13.6	4.2	15.6	-	20.7	3.2	28.6	18.6	7.9	6.4
Arc de Triomf	11.8	12.1	10.9	8.7	27.3	11.5	4.0	-	9.1	25.0	12.5	20.5	-	5.6	6.1	25.1	13.2	6.4
Plaça Espanya	8.2	5.1	17.4	17.4	9.1	3.8	8.0	15.4	13.6	4.2	6.3	27.3	6.3	8.8	3.9	8.4	5.1	6.9
Catedral de Barcelona	6.3	4.4	11.8	-	-	11.5	16.0	3.8	4.5	-	6.3	-	29.0	2.9	1.7	-	7.0	6.4
La Pedrera	7.8	10.5	-	4.3	-	-	4.0	7.7	13.6	-	12.5	-	-	14.6	18.3	5.7	6.5	7.0
Tibidabo	4.1	4.6	2.6	13.0	-	11.5	-	3.8	-	8.3	3.1	-	3.8	3.2	1.6	3.4	6.5	7.1
Casa Batlló	7.2	9.3	1.2	-	4.5	-	4.0	3.8	9.1	-	12.5	-	3.1	-	16.5	7.9	7.9	6.9
Plaça Catalunya	3.3	3.7	2.1	-	-	15.4	12.0	7.7	-	-	-	-	-	5.6	-	5.4	4.9	6.4
Parc Gaudí	1.2	1.6	-	4.3	-	-	4.0	-	-	4.2	-	-	-	-	2.1	-	2.2	-
Vil·la Olímpica	3.0	4.0	-	-	18.2	7.7	-	-	-	-	3.1	-	-	-	9.8	2.6	2.1	6.2
Torre Agbar	4.3	3.9	5.4	8.7	-	-	-	-	9.1	4.2	6.3	12.5	-	-	-	2.9	6.1	7.1
Les Rambles	4.9	2.0	13.3	4.3	4.5	-	4.0	-	4.5	8.3	6.3	15.7	17.6	-	2.1	2.9	2.1	-
Les Torres de Plaça Espanya	.4	.5	-	-	-	-	-	-	-	4.2	-	-	-	3.8	-	-	-	-
Diagonal Mar	.3	.4	-	4.3	-	-	-	-	-	-	-	-	-	-	-	2.9	-	-
Escultura Toro pensador	.3	.4	-	-	-	-	-	3.8	-	-	-	-	-	-	-	-	.8	-
Palau Nacional	.3	.4	-	-	-	-	-	-	4.5	-	-	-	-	-	-	-	.8	-
Monument a mossèn Cinto Verdaguer	.5	.7	-	-	-	-	4.0	-	-	-	-	-	-	-	-	5.1	-	-
Les fonts de Montjuïc	1.7	.4	5.4	-	-	-	-	-	4.5	-	3.1	-	14.5	-	-	.8	-	-
Passeig Sant Joan	1.4	1.9	-	-	-	-	-	-	-	-	3.1	-	-	14.6	-	-	-	-
Monument a Francesc Macià a la Plaça Catalunya	1.4	1.9	-	-	-	-	-	-	-	-	3.1	-	-	14.6	-	-	-	-
Edifici Gaudí a Diagonal	.4	.5	-	-	-	-	-	-	-	4.2	-	-	-	3.8	-	-	-	-
Santa Maria del Mar	.3	.4	-	-	-	-	-	3.8	-	-	-	-	-	-	1.7	-	-	-
Universitat	.3	.4	-	-	-	-	-	3.8	-	-	-	-	-	-	2.8	-	-	-
El camp del Barça	3.1	2.3	5.4	-	-	-	-	3.8	-	-	6.3	-	-	14.6	-	-	4.4	-
Sant Martí	.3	.4	-	-	-	-	-	3.8	-	-	-	-	-	-	1.7	-	-	-
Obelisc a Passeig de Gràcia / Diagonal	.3	.4	-	-	-	-	-	-	4.5	-	-	-	-	-	-	-	.8	-
Torre Mapfre	.8	1.1	-	4.3	-	-	4.0	-	-	-	-	-	-	-	-	-	1.4	7.1
Poble Espanyol	1.7	.4	5.4	-	-	3.8	-	-	-	-	3.1	-	14.5	-	-	-	.7	-
La Boqueria	.3	.4	-	4.3	-	-	-	-	-	-	-	-	-	-	-	-	.8	-
El gat de Botero	.3	-	1.2	-	-	-	-	-	4.5	-	-	-	3.1	-	-	-	-	-
Maremàgnum	.6	.4	1.2	8.7	-	-	-	-	-	-	-	-	3.2	3.2	-	-	-	-
Llargandaix de colors del Parc Güell	1.4	-	5.4	-	-	-	-	-	-	-	3.1	-	14.5	-	-	-	-	-
Drassanes	.3	-	1.1	-	-	-	-	3.8	-	-	-	2.6	-	-	-	-	-	-
No sap	18.6	14.4	30.9	39.1	22.7	38.5	16.0	7.7	22.7	25.0	12.5	40.1	18.9	17.8	22.1	7.9	12.4	32.7

	MOSTRA			NACIONALITAT								TEMPS D'ARRIBADA						
	TOTAL	PANEL	NOVA	PAKIS- TANESA	XINESA	MARRO- QUINA	EQUATO- RIANA	PERUANA	COLOM- BIANA	BOLI- VIANA	RESTA- MÓN	- D'UN ANY	1 FINS 2	2 FINS 3	3 FINS 4	4 FINS 5	5 FINS 10 +	DE 10
TOTAL SENSE PONDERAR	200	150	50	23	22	26	25	26	22	24	32	21	17	19	23	24	81	15
TOTAL PONDERAT	200	149	51	14	12	14	27	15	13	17	88	22	19	19	33	21	77	8
P.111. SI ARA POGUÉS COMENÇAR DE NOU, TORNARIA A MARXAR DEL SEU PAÍS?																		
Base: Total	200	149	51	14	12	14	27	15	13	17	88	22	19	19	33	21	77	8
Sí	65.8	71.8	48.2	43.5	63.6	61.5	52.0	69.2	72.7	54.2	75.0	60.5	39.0	49.0	81.8	61.8	72.1	66.7
No	26.6	20.7	43.8	39.1	27.3	26.9	40.0	23.1	22.7	41.7	18.8	34.2	48.5	33.6	16.1	30.3	21.6	20.4
No sap	7.3	7.1	8.0	17.4	9.1	7.7	8.0	7.7	4.5	4.2	6.3	5.4	12.5	17.3	2.1	7.9	6.4	6.4
No contesta	.3	.4	-	-	-	3.8	-	-	-	-	-	-	-	-	-	-	-	6.4
P.112. EN RELACIÓ AL FUTUR, ARA MATEIX A VOSTÈ QUÈ LI AGRADARIA?																		
Base: Total	200	149	51	14	12	14	27	15	13	17	88	22	19	19	33	21	77	8
Quedar-se a viure aquí	63.6	64.6	60.6	82.6	77.3	84.6	68.0	57.7	68.2	54.2	56.3	56.4	51.0	71.3	65.4	64.5	64.7	73.3
Tornar al seu país d'origen	27.8	26.7	30.7	8.7	13.6	7.7	32.0	30.8	22.7	45.8	31.3	31.2	42.7	11.3	32.9	32.7	25.9	6.9
Altres	2.0	2.7	-	4.3	-	-	-	3.8	-	-	3.1	-	-	14.6	1.7	-	.8	-
No sap	6.4	5.6	8.7	4.3	9.1	3.8	-	7.7	9.1	-	9.4	12.5	6.3	2.8	-	2.8	8.6	13.4
No contesta	.3	.4	-	-	-	3.8	-	-	-	-	-	-	-	-	-	-	-	6.4
P.113. I QUÈ CREU QUE ACABARÀ PASSANT?																		
Base: Total	200	149	51	14	12	14	27	15	13	17	88	22	19	19	33	21	77	8
Es quedarà a viure aquí	56.6	55.4	60.1	82.6	68.2	69.2	48.0	53.8	59.1	33.3	56.3	61.1	44.1	64.5	65.4	44.8	54.0	73.3
Tornarà al seu país d'origen	22.7	23.9	19.3	4.3	18.2	11.5	36.0	30.8	18.2	45.8	18.8	23.2	25.1	7.6	24.2	23.5	26.6	7.0
Altres	2.3	2.6	1.2	-	-	-	-	7.7	4.5	-	3.1	-	3.1	-	8.3	2.8	-	6.9
No sap	18.1	17.7	19.5	13.0	13.6	15.4	16.0	7.7	18.2	20.8	21.9	15.7	27.6	28.0	2.1	28.9	19.4	6.4
No contesta	.3	.4	-	-	-	3.8	-	-	-	-	-	-	-	-	-	-	-	6.4

	MOSTRA			NACIONALITAT								TEMPS D'ARRIBADA						
	TOTAL	PANEL	NOVA	PAKIS- TANESA	XINESA	MARRO- QUINA	EQUATO- RIANA	PERUANA	COLOM- BIANA	BOLI- VIANA	RESTA- MÓN	- D'UN ANY	1 FINS 2	2 FINS 3	3 FINS 4	4 FINS 5	5 FINS 10 +	DE 10
TOTAL SENSE PONDERAR	200	150	50	23	22	26	25	26	22	24	32	21	17	19	23	24	81	15
TOTAL PONDERAT	200	149	51	14	12	14	27	15	13	17	88	22	19	19	33	21	77	8
P.114. SEXE																		
Base: Total	200	149	51	14	12	14	27	15	13	17	88	22	19	19	33	21	77	8
Home	58.2	57.5	60.0	95.7	50.0	65.4	44.0	53.8	54.5	50.0	59.4	68.0	47.2	71.6	47.4	43.5	65.4	40.8
Dona	41.8	42.5	40.0	4.3	50.0	34.6	56.0	46.2	45.5	50.0	40.6	32.0	52.8	28.4	52.6	56.5	34.6	59.2
P.115. EDAT																		
Base: Total	200	149	51	14	12	14	27	15	13	17	88	22	19	19	33	21	77	8
Base:	200	149	51	14	12	14	27	15	13	17	88	22	19	19	33	21	77	8
Mitjana:	32.67	34.05	28.64	30.74	36.32	31.73	36.96	37.58	33.73	30.58	30.75	28.95	30.25	26.06	30.63	37.04	34.71	41.26
Desv.Típica:	9.01	8.18	10.02	7.92	13.03	9.62	7.81	13.05	8.21	6.70	7.31	8.35	11.96	6.23	5.18	9.83	7.78	10.31
16 a 24	16.8	5.7	48.9	26.1	27.3	26.9	4.0	19.2	18.2	16.7	15.6	33.9	62.0	33.6	6.8	5.1	5.2	7.1
25 a 34	47.6	55.0	26.1	39.1	13.6	38.5	32.0	23.1	36.4	62.5	62.5	36.2	16.7	55.1	78.2	48.6	45.5	26.3
35 a 44	24.3	26.2	18.5	30.4	31.8	23.1	44.0	23.1	36.4	20.8	15.6	30.0	3.8	11.3	13.4	22.6	35.7	26.8
45 a 54	9.7	11.2	5.4	4.3	13.6	11.5	20.0	23.1	9.1	-	6.3	-	14.5	-	1.6	15.9	12.8	33.6
55 a 64	1.7	1.8	1.1	-	13.6	-	-	11.5	-	-	-	-	3.1	-	-	7.8	.8	6.2



	MOSTRA		NACIONALITAT									TEMPS D'ARRIBADA						
	TOTAL	PANEL	NOVA	PAKIS- TANESA	XINESA	MARRO- QUINA	EQUATO- RIANA	PERUANA	COLOM- BIANA	BOLI- VIANA	RESTA- MÓN	- D'UN ANY	1 FINS 2	2 FINS 3	3 FINS 4	4 FINS 5	5 FINS 10 +	DE 10
TOTAL SENSE PONDERAR	200	150	50	23	22	26	25	26	22	24	32	21	17	19	23	24	81	15
TOTAL PONDERAT	200	149	51	14	12	14	27	15	13	17	88	22	19	19	33	21	77	8
P.116. LLOC DE NAIXEMENT																		
Base: Total	200	149	51	14	12	14	27	15	13	17	88	22	19	19	33	21	77	8
Xile	4.1	5.6	-	-	-	-	-	-	-	-	9.4	-	-	-	8.3	13.2	3.6	-
Perú	9.0	10.1	5.7	-	-	-	-	100.0	-	-	3.1	7.9	6.1	3.1	15.3	11.1	6.8	20.7
Marroc	7.1	8.1	4.3	-	-	100.0	-	-	-	-	-	-	5.7	5.8	4.9	5.2	7.1	45.1
Argentina	9.7	11.1	5.4	-	-	-	-	-	-	-	21.9	12.5	-	-	24.8	13.2	7.2	-
Colòmbia	6.5	6.8	5.8	-	-	-	-	-	100.0	-	-	5.3	9.3	-	-	5.6	10.0	13.9
Bolívia	8.6	6.3	15.4	-	-	-	-	-	-	100.0	-	19.4	11.3	18.9	8.6	10.2	2.8	-
Paraguai	1.4	1.9	-	-	-	-	-	-	-	-	3.1	-	-	-	8.3	-	-	-
Equador	13.3	15.7	6.2	-	-	-	100.0	-	-	-	-	4.8	-	11.2	-	25.3	23.5	-
Veneçuela	1.4	1.9	-	-	-	-	-	-	-	-	3.1	-	-	14.6	-	-	-	-
Xina	5.8	5.3	7.2	-	100.0	-	-	-	-	-	-	7.1	-	11.1	1.6	7.5	6.9	6.2
Pakistan	6.9	6.9	7.0	100.0	-	-	-	-	-	-	-	5.4	9.5	6.3	3.6	8.6	7.0	14.1
Uruguai	2.8	3.7	-	-	-	-	-	-	-	-	6.3	-	-	-	-	-	7.2	-
Mèxic	4.1	3.7	5.4	-	-	-	-	-	-	-	9.4	12.5	-	-	-	-	7.2	-
Bangladesh	1.4	1.9	-	-	-	-	-	-	-	-	3.1	-	-	-	8.3	-	-	-
Brasil	2.8	1.9	5.4	-	-	-	-	-	-	-	6.3	-	-	14.6	-	-	3.6	-
República Dominicana	4.1	-	16.2	-	-	-	-	-	-	-	9.4	25.0	14.5	-	-	-	-	-
Rússia	1.4	1.9	-	-	-	-	-	-	-	-	3.1	-	-	-	8.3	-	-	-
Filipines	1.4	-	5.4	-	-	-	-	-	-	-	3.1	-	14.5	-	-	-	-	-
Armènia	1.4	1.9	-	-	-	-	-	-	-	-	3.1	-	-	-	8.3	-	-	-
Argèlia	1.4	1.9	-	-	-	-	-	-	-	-	3.1	-	-	-	-	-	3.6	-
El Salvador	1.4	1.9	-	-	-	-	-	-	-	-	3.1	-	-	-	-	-	3.6	-
Camerun	1.4	1.9	-	-	-	-	-	-	-	-	3.1	-	-	14.6	-	-	-	-
Egipte	1.4	-	5.4	-	-	-	-	-	-	-	3.1	-	14.5	-	-	-	-	-
Hondures	1.4	-	5.4	-	-	-	-	-	-	-	3.1	-	14.5	-	-	-	-	-
Nacionalitat																		
Base: Total	200	149	51	14	12	14	27	15	13	17	88	22	19	19	33	21	77	8
Pakistanesa	6.9	6.9	7.0	100.0	-	-	-	-	-	-	-	5.4	9.5	6.3	3.6	8.6	7.0	14.1
Xinesa	5.8	5.3	7.2	-	100.0	-	-	-	-	-	-	7.1	-	11.1	1.6	7.5	6.9	6.2
Marroquina	7.1	8.1	4.3	-	-	100.0	-	-	-	-	-	-	5.7	5.8	4.9	5.2	7.1	45.1
Equatoriana	13.3	15.7	6.2	-	-	-	100.0	-	-	-	-	4.8	-	11.2	-	25.3	23.5	-
Peruana	7.6	8.3	5.7	-	-	-	-	100.0	-	-	-	7.9	6.1	3.1	7.0	11.1	6.8	20.7
Colombiana	6.5	6.8	5.8	-	-	-	-	-	100.0	-	-	5.3	9.3	-	-	5.6	10.0	13.9
Boliviana	8.6	6.3	15.4	-	-	-	-	-	-	100.0	-	19.4	11.3	18.9	8.6	10.2	2.8	-
Resta del Món	44.2	42.7	48.5	-	-	-	-	-	-	-	100.0	49.9	58.1	43.7	74.4	26.3	35.9	-

	MOSTRA			NACIONALITAT								TEMPS D'ARRIBADA						
	TOTAL	PANEL	NOVA	PAKIS- TANESA	XINESA	MARRO- QUINA	EQUATO- RIANA	PERUANA	COLOM- BIANA	BOLI- VIANA	RESTA- MÓN	- D'UN ANY	1 FINS 2	2 FINS 3	3 FINS 4	4 FINS 5	5 FINS 10 +	DE 10
TOTAL SENSE PONDERAR	200	150	50	23	22	26	25	26	22	24	32	21	17	19	23	24	81	15
TOTAL PONDERAT	200	149	51	14	12	14	27	15	13	17	88	22	19	19	33	21	77	8
P.118::EM PODRIA DIR QUIN ANY VA ARRIBAR A BARCELONA?																		
Base: Total	200	149	51	14	12	14	27	15	13	17	88	22	19	19	33	21	77	8
Base:	200	149	51	14	12	14	27	15	13	17	88	22	19	19	33	21	77	8
Mitjana:	4.21	5.40	.77	4.91	4.91	7.42	5.32	4.88	5.55	2.29	3.22	.00	1.00	2.00	3.00	4.00	6.25	14.13
Desv.Típica:	3.26	2.94	.76	3.82	3.23	5.60	2.01	4.05	3.70	1.93	2.10	.00	.00	.00	.00	.00	1.14	4.14
- d'un any	11.1	-	43.1	8.7	13.6	-	4.0	11.5	9.1	25.0	12.5	100.0	-	-	-	-	-	-
D'1 i fins a 2	9.5	-	37.1	13.0	-	7.7	-	7.7	13.6	12.5	12.5	-	100.0	-	-	-	-	-
De 2 i fins a 3	9.5	6.0	19.7	8.7	18.2	7.7	8.0	3.8	-	20.8	9.4	-	-	100.0	-	-	-	-
De 3 i fins a 4	16.7	22.5	-	8.7	4.5	11.5	-	15.4	-	16.7	28.1	-	-	-	100.0	-	-	-
De 4 i fins a 5	10.5	14.1	-	13.0	13.6	7.7	20.0	15.4	9.1	12.5	6.3	-	-	-	-	100.0	-	-
De 5 i fins a 6	10.8	14.5	-	4.3	4.5	11.5	16.0	15.4	9.1	-	12.5	-	-	-	-	-	28.1	-
De 6 i fins a 10	27.7	37.2	-	34.8	40.9	26.9	52.0	19.2	50.0	12.5	18.8	-	-	-	-	-	71.9	-
+ de 10	4.2	5.7	-	8.7	4.5	26.9	-	11.5	9.1	-	-	-	-	-	-	-	-	100.0
P.119. EL CASTELLÀ, VOSTÈ:																		
P.119-1. L'ENTÉN																		
Base: Total	200	149	51	14	12	14	27	15	13	17	88	22	19	19	33	21	77	8
Correctament	94.9	96.8	89.2	87.0	36.4	92.3	100.0	100.0	100.0	100.0	100.0	90.1	90.8	91.6	98.4	95.0	96.6	93.8
Una mica	4.8	3.2	9.6	8.7	63.6	7.7	-	-	-	-	-	7.1	9.2	8.4	1.6	5.0	3.4	6.2
Res	.3	-	1.2	4.3	-	-	-	-	-	-	-	2.7	-	-	-	-	-	-
P.119-2. EL LLEGEIX																		
Base: Total	200	149	51	14	12	14	27	15	13	17	88	22	19	19	33	21	77	8
Correctament	91.2	94.2	82.8	73.9	22.7	84.6	100.0	100.0	100.0	100.0	96.9	90.1	73.4	88.4	98.4	95.0	92.2	93.8
Una mica	6.3	3.7	13.8	17.4	50.0	11.5	-	-	-	-	3.1	7.1	20.5	11.6	-	-	6.4	-
Res	2.5	2.1	3.4	8.7	27.3	3.8	-	-	-	-	-	2.7	6.0	-	1.6	5.0	1.4	6.2
P.119-3. EL PARLA																		
Base: Total	200	149	51	14	12	14	27	15	13	17	88	22	19	19	33	21	77	8
Correctament	92.1	93.1	89.2	78.3	27.3	88.5	100.0	100.0	100.0	100.0	96.9	90.1	90.8	88.4	98.4	95.0	90.1	93.8
Una mica	7.6	6.9	9.6	17.4	72.7	11.5	-	-	-	-	3.1	7.1	9.2	11.6	1.6	5.0	9.9	6.2
Res	.3	-	1.2	4.3	-	-	-	-	-	-	-	2.7	-	-	-	-	-	-

	MOSTRA		NACIONALITAT									TEMPS D'ARRIBADA						
	TOTAL	PANEL	NOVA	PAKIS- TANESA	XINESA	MARRO- QUINA	EQUATO- RIANA	PERUANA	COLOM- BIANA	BOLI- VIANA	RESTA- MÓN	- D'UN ANY	1 FINS 2	2 FINS 3	3 FINS 4	4 FINS 5	5 FINS 10 +	DE 10
TOTAL SENSE PONDERAR	200	150	50	23	22	26	25	26	22	24	32	21	17	19	23	24	81	15
TOTAL PONDERAT	200	149	51	14	12	14	27	15	13	17	88	22	19	19	33	21	77	8
P.119-4. L'ESCRIU																		
Base: Total	200	149	51	14	12	14	27	15	13	17	88	22	19	19	33	21	77	8
Correctament	85.5	87.7	79.3	39.1	22.7	76.9	100.0	100.0	100.0	100.0	90.6	87.4	70.3	85.2	78.3	95.0	90.0	80.3
Una mica	8.7	8.3	9.7	39.1	40.9	11.5	-	-	-	-	6.3	9.9	6.0	8.7	20.1	-	6.5	7.1
Res	5.8	4.0	11.0	21.7	36.4	11.5	-	-	-	-	3.1	2.7	23.7	6.0	1.6	5.0	3.5	12.6
P.120. EL CATALÀ, VOSTÈ:																		
P.120-1. L'ENTÉN																		
Base: Total	200	149	51	14	12	14	27	15	13	17	88	22	19	19	33	21	77	8
Correctament	46.8	56.0	20.1	21.7	9.1	30.8	40.0	57.7	63.6	29.2	59.4	15.1	9.9	66.5	48.6	29.9	62.4	61.6
Una mica	44.0	38.1	61.2	52.2	36.4	61.5	56.0	42.3	31.8	54.2	37.5	68.3	73.4	15.9	41.6	65.1	33.4	32.2
Res	9.2	5.9	18.7	26.1	54.5	7.7	4.0	-	4.5	16.7	3.1	16.6	16.7	17.6	9.8	5.0	4.2	6.2
P.120-2. EL LLEGEIX																		
Base: Total	200	149	51	14	12	14	27	15	13	17	88	22	19	19	33	21	77	8
Correctament	36.5	43.2	17.3	8.7	9.1	23.1	24.0	30.8	40.9	8.3	56.3	17.8	3.1	55.9	36.4	42.1	45.0	27.4
Una mica	40.4	39.3	43.6	39.1	22.7	53.8	64.0	61.5	45.5	62.5	25.0	38.0	62.8	21.0	25.4	44.7	44.3	52.8
Res	23.1	17.5	39.1	52.2	68.2	23.1	12.0	7.7	13.6	29.2	18.8	44.2	34.1	23.2	38.2	13.2	10.7	19.7
P.120-3. EL PARLA																		
Base: Total	200	149	51	14	12	14	27	15	13	17	88	22	19	19	33	21	77	8
Correctament	15.6	17.3	10.8	8.7	9.1	7.7	8.0	7.7	13.6	4.2	25.0	2.7	3.1	37.5	8.3	10.7	22.5	7.1
Una mica	40.2	49.5	13.4	47.8	18.2	61.5	52.0	61.5	50.0	33.3	31.3	7.7	24.5	31.7	43.2	55.2	46.5	73.8
Res	44.1	33.2	75.8	43.5	72.7	30.8	40.0	30.8	36.4	62.5	43.8	89.7	72.4	30.7	48.6	34.1	30.9	19.1
P.120-4. L'ESCRIU																		
Base: Total	200	149	51	14	12	14	27	15	13	17	88	22	19	19	33	21	77	8
Correctament	11.3	11.9	9.8	4.3	4.5	7.7	8.0	3.8	9.1	-	18.8	2.7	3.1	20.2	8.3	7.9	16.5	7.1
Una mica	26.2	32.9	6.8	13.0	18.2	50.0	20.0	26.9	27.3	20.8	28.1	5.0	3.1	45.3	17.1	31.3	32.9	53.4
Res	62.4	55.2	83.5	82.6	77.3	42.3	72.0	69.2	63.6	79.2	53.1	92.3	93.8	34.5	74.7	60.8	50.7	39.5

	MOSTRA			NACIONALITAT								TEMPS D'ARRIBADA						
	TOTAL	PANEL	NOVA	PAKIS- TANESA	XINESA	MARRO- QUINA	EQUATO- RIANA	PERUANA	COLOM- BIANA	BOLI- VIANA	RESTA- MÓN	- D'UN ANY	1 FINS 2	2 FINS 3	3 FINS 4	4 FINS 5	5 FINS 10 +	DE 10
TOTAL SENSE PONDERAR	200	150	50	23	22	26	25	26	22	24	32	21	17	19	23	24	81	15
TOTAL PONDERAT	200	149	51	14	12	14	27	15	13	17	88	22	19	19	33	21	77	8
P.121. ON HA APRÉS CATALÀ?																		
Base: Entén el català	182	140	42	10	5	13	26	15	12	14	86	18	16	16	30	20	74	8
Amics	29.1	26.1	39.2	29.4	50.0	29.2	25.0	19.2	23.8	25.0	32.3	30.0	43.1	30.2	26.3	35.9	25.1	28.5
Escola	15.3	14.3	18.5	5.9	40.0	12.5	16.7	11.5	28.6	-	16.1	11.8	7.4	45.5	9.2	8.3	15.8	15.0
A la feina	31.1	38.1	7.7	47.1	20.0	37.5	37.5	46.2	38.1	55.0	19.4	7.1	7.5	13.7	53.9	21.8	38.6	35.8
A una associació	1.4	1.3	1.7	-	-	-	4.2	-	-	10.0	-	3.9	-	-	-	-	2.4	-
Centre de Normalització Lingüística	14.9	18.1	4.1	-	10.0	4.2	8.3	23.1	19.0	10.0	19.4	-	7.4	24.8	24.6	30.4	10.9	6.9
Familiar	4.4	5.7	-	-	-	8.3	8.3	-	4.8	10.0	3.2	-	-	-	2.4	3.6	8.2	6.9
Mitjans de comunicació	7.4	3.6	19.9	11.8	-	4.2	-	-	4.8	-	12.9	15.0	34.8	-	1.8	-	6.2	-
Al carrer, sentint a la gent	10.0	4.0	30.0	11.8	-	12.5	4.2	7.7	4.8	10.0	12.9	41.0	24.6	6.8	-	2.9	5.3	14.4
Altres	1.3	1.2	1.4	5.9	-	8.3	-	3.8	-	-	-	-	3.8	-	1.8	-	.8	6.9
No sap	.3	.4	-	-	-	4.2	-	-	-	-	-	-	-	-	-	-	.7	-
P.122. VOSTÈ VOL APRENDRE CATALÀ?																		
Base: No entenen el català	181	134	47	13	11	13	24	15	12	17	75	22	18	15	31	19	67	8
Sí	72.3	70.6	76.9	77.3	52.4	83.3	69.6	76.0	47.6	83.3	74.1	89.9	62.9	66.2	76.0	73.6	70.1	57.1
No	19.0	19.4	18.1	22.7	33.3	4.2	21.7	8.0	38.1	12.5	18.5	5.1	33.2	26.4	4.1	12.3	26.6	21.6
Estic aprenent	6.2	7.5	2.4	-	4.8	12.5	8.7	16.0	14.3	-	3.7	2.6	-	7.3	10.9	11.4	3.3	21.3
No sap	2.5	2.5	2.7	-	9.5	-	-	-	-	4.2	3.7	2.4	3.9	-	9.0	2.7	-	-
P.123.A. PODRIA DIR-ME QUINS IDIOMES PARLA?																		
Base: Total	200	149	51	14	12	14	27	15	13	17	88	22	19	19	33	21	77	8
Català	23.0	24.3	19.4	13.0	22.7	26.9	20.0	19.2	36.4	-	28.1	5.0	20.7	40.3	11.7	13.3	31.6	27.4
Castellà	96.5	96.4	96.8	95.7	68.2	100.0	100.0	100.0	100.0	100.0	96.9	92.5	100.0	100.0	90.2	95.0	99.3	93.8
Àrab	11.1	11.6	9.8	21.7	-	96.2	-	-	-	-	6.3	-	20.3	9.2	6.7	5.2	12.2	45.1
Xinès	5.8	5.3	7.2	-	100.0	-	-	-	-	-	-	7.1	-	11.1	1.6	7.5	6.9	6.2
Urdu	6.9	6.9	7.0	100.0	-	-	-	-	-	-	-	5.4	9.5	6.3	3.6	8.6	7.0	14.1
Tagal	1.4	-	5.4	-	-	-	-	-	-	-	3.1	-	14.5	-	-	-	-	-
Anglès	45.6	50.3	32.1	82.6	22.7	30.8	8.0	15.4	36.4	16.7	68.8	27.6	44.7	49.5	48.3	48.8	50.0	27.4
Francès	13.0	14.6	8.6	4.3	4.5	73.1	-	15.4	9.1	-	12.5	-	17.4	20.3	16.7	2.6	13.0	33.2
Quítxua	3.4	3.2	3.9	-	-	-	-	11.5	-	29.2	-	9.1	-	10.6	-	6.8	1.7	-
Aimara	.7	.9	-	-	-	-	-	3.8	-	4.2	-	-	-	3.1	-	3.4	-	-
Punjabi	2.7	3.2	1.2	39.1	-	-	-	-	-	-	-	-	3.2	-	-	2.9	4.7	7.1
Guaraní	1.4	1.9	-	-	-	-	-	-	-	-	3.1	-	-	-	-	-	-	-
Bereber	1.6	1.8	1.1	-	-	23.1	-	-	-	-	-	-	-	2.9	1.6	-	1.4	12.9
Altres	20.5	19.5	23.3	21.7	-	7.7	4.0	3.8	4.5	8.3	37.5	15.7	24.5	34.7	49.6	18.6	6.6	7.0

	MOSTRA			NACIONALITAT								TEMPS D'ARRIBADA						
	TOTAL	PANEL	NOVA	PAKIS- TANESA	XINESA	MARRO- QUINA	EQUATO- RIANA	PERUANA	COLOM- BIANA	BOLI- VIANA	RESTA- MÓN	- D'UN ANY	1 FINS 2	2 FINS 3	3 FINS 4	4 FINS 5	5 FINS 10 +	DE 10
TOTAL SENSE PONDERAR	200	150	50	23	22	26	25	26	22	24	32	21	17	19	23	24	81	15
TOTAL PONDERAT	200	149	51	14	12	14	27	15	13	17	88	22	19	19	33	21	77	8
P.123.B. PODRIA DIR-ME QUINS IDIOMES ENTÈN?																		
Base: Total	200	149	51	14	12	14	27	15	13	17	88	22	19	19	33	21	77	8
Català	77.6	87.2	50.0	56.5	36.4	84.6	88.0	92.3	86.4	62.5	81.3	39.1	59.7	73.0	65.8	92.1	93.7	93.8
Castellà	95.6	96.4	93.4	95.7	86.4	100.0	96.0	100.0	100.0	100.0	93.8	84.8	100.0	100.0	90.2	97.5	98.6	93.8
Àrab	9.7	9.7	9.8	21.7	-	96.2	-	-	-	-	3.1	-	20.3	9.2	6.7	5.2	8.7	45.1
Xinès	5.8	5.3	7.2	-	100.0	-	-	-	-	-	-	7.1	-	11.1	1.6	7.5	6.9	6.2
Urdu	8.3	8.7	7.0	100.0	-	-	-	-	-	-	3.1	5.4	9.5	6.3	11.9	8.6	7.0	14.1
Tagal	1.6	.4	5.4	-	4.5	-	-	-	-	-	3.1	-	14.5	-	-	2.5	-	-
Anglès	58.5	64.4	41.3	82.6	22.7	42.3	40.0	30.8	36.4	29.2	81.3	27.6	66.7	52.4	74.8	68.0	61.3	20.5
Francès	21.4	24.0	14.0	4.3	9.1	80.8	-	19.2	9.1	4.2	28.1	12.5	17.4	34.9	26.7	6.0	22.3	32.6
Quítxua	6.5	7.4	3.9	-	-	-	4.0	23.1	-	33.3	3.1	9.1	-	14.4	10.0	6.8	4.6	-
Aimara	.7	.9	-	-	-	-	-	3.8	-	4.2	-	-	-	3.1	-	3.4	-	-
Punjabi	2.7	3.2	1.2	39.1	-	-	-	-	-	-	-	-	3.2	-	-	2.9	4.7	7.1
Bereber	1.6	1.8	1.1	-	-	23.1	-	-	-	-	-	-	-	2.9	1.6	-	1.4	12.9
Altres	33.0	36.3	23.3	26.1	-	11.5	12.0	11.5	9.1	12.5	59.4	15.7	24.5	49.3	51.3	34.6	31.3	-
No sap	1.4	1.9	-	-	-	-	-	-	-	-	3.1	-	-	-	8.3	-	-	-
P.124.A I CONCRETAMENT, VOSTÈ DE FORMA HABITUAL EN QUINA LLENGUA PARLA A CASA?																		
Base: Total	200	149	51	14	12	14	27	15	13	17	88	22	19	19	33	21	77	8
Català	7.8	7.6	8.6	-	9.1	7.7	8.0	3.8	13.6	4.2	9.4	-	3.1	38.4	-	5.6	7.8	6.4
Castellà	83.9	82.4	88.1	30.4	22.7	50.0	96.0	100.0	100.0	100.0	93.8	90.1	88.0	91.3	91.6	83.8	77.7	67.4
Àrab	7.4	8.8	3.2	-	-	84.6	-	-	-	-	3.1	-	5.7	2.9	4.9	5.2	9.3	38.6
Xinès	5.8	5.3	7.2	-	100.0	-	-	-	-	-	-	7.1	-	11.1	1.6	7.5	6.9	6.2
Urdu	6.3	6.1	7.0	91.3	-	-	-	-	-	-	-	5.4	9.5	6.3	3.6	8.6	5.5	14.1
Tagal	1.4	-	5.4	-	-	-	-	-	-	-	3.1	-	14.5	-	-	-	-	-
Anglès	.9	.8	1.2	13.0	-	-	-	-	-	-	-	-	3.2	3.2	-	2.9	-	-
Francès	2.2	2.6	1.1	-	-	7.7	-	3.8	-	-	3.1	-	-	2.9	1.7	-	3.6	6.4
Quítxua	1.1	1.0	1.4	-	-	-	-	-	-	12.5	-	3.2	-	-	4.3	-	-	-
Punjabi	1.2	1.6	-	17.4	-	-	-	-	-	-	-	-	-	-	-	2.9	2.3	-
Guaraní	1.4	1.9	-	-	-	-	-	-	-	-	3.1	-	-	-	8.3	-	-	-
Bereber	.3	.4	-	-	-	3.8	-	-	-	-	-	-	-	-	-	-	.7	-
Altres	4.1	5.6	-	-	-	-	-	-	-	-	9.4	-	-	-	16.5	-	3.6	-
P.124.B I AL CENTRE D'ESTUDIS?																		
Base: Estudia	28	21	7	1	2	2	2	2	2	1	17	1	1	7	6	5	7	1
Català	69.3	68.0	73.0	-	66.7	75.0	50.0	66.7	33.3	-	83.3	-	44.9	100.0	54.8	88.0	58.0	-
Castellà	77.8	79.1	73.6	100.0	66.7	75.0	50.0	100.0	66.7	-	83.3	52.6	44.9	92.3	100.0	67.0	58.4	100.0
Xinès	5.7	-	23.3	-	100.0	-	-	-	-	-	-	47.4	-	14.8	-	-	-	-
Anglès	2.1	2.8	-	-	-	-	-	-	33.3	-	-	-	-	-	-	-	8.9	-
No sap	2.6	-	10.6	-	-	-	-	-	-	100.0	-	-	55.1	-	-	-	-	-

	MOSTRA		NACIONALITAT									TEMPS D'ARRIBADA						
	TOTAL	PANEL	NOVA	PAKIS- TANESA	XINESA	MARRO- QUINA	EQUATO- RIANA	PERUANA	COLOM- BIANA	BOLI- VIANA	RESTA- MÓN	- D'UN ANY	1 FINS 2	2 FINS 3	3 FINS 4	4 FINS 5	5 FINS 10 +	DE 10
TOTAL SENSE PONDERAR	200	150	50	23	22	26	25	26	22	24	32	21	17	19	23	24	81	15
TOTAL PONDERAT	200	149	51	14	12	14	27	15	13	17	88	22	19	19	33	21	77	8
P.124.C. I A LA FEINA?																		
Base: Treballa	169	126	43	11	9	9	23	12	12	14	77	18	17	17	27	13	71	6
Català	15.4	18.0	7.7	5.3	11.1	23.5	13.6	15.0	10.0	15.0	17.9	-	-	24.0	23.4	21.4	18.2	-
Castellà	97.1	97.5	96.1	94.7	61.1	94.1	100.0	100.0	100.0	100.0	100.0	97.1	96.5	96.8	100.0	91.8	97.8	91.6
Àrab	1.6	1.3	2.5	-	-	29.4	-	-	-	-	-	-	3.2	3.3	-	4.2	1.5	-
Xinès	4.7	4.6	4.9	-	83.3	-	-	-	-	-	-	5.9	-	6.3	2.0	8.1	5.2	8.4
Urdu	3.2	2.4	5.6	47.4	-	-	-	-	-	-	-	3.3	10.5	3.6	2.2	4.6	1.7	-
Tagal	1.6	-	6.4	-	-	-	-	-	-	-	3.6	-	16.1	-	-	-	-	-
Anglès	5.0	6.3	1.4	21.1	-	-	-	5.0	-	-	7.1	-	3.5	20.2	2.2	-	5.6	-
Francès	1.0	.9	1.3	5.3	-	11.8	-	-	-	-	-	-	-	3.3	-	-	1.6	-
Altres	3.3	4.4	-	-	-	-	-	-	-	-	7.1	-	-	16.6	10.3	-	-	-
P.124.D. I AMB ELS AMICS?																		
Base: Total	200	149	51	14	12	14	27	15	13	17	88	22	19	19	33	21	77	8
Català	10.5	11.2	8.6	4.3	9.1	3.8	8.0	15.4	4.5	-	15.6	-	3.1	20.1	8.3	23.6	11.6	-
Castellà	90.4	91.1	88.1	65.2	31.8	73.1	100.0	100.0	100.0	100.0	96.9	87.4	91.1	88.1	86.7	92.1	93.7	80.9
Àrab	7.1	8.5	3.2	4.3	-	76.9	-	-	-	-	3.1	-	5.7	2.9	4.9	2.6	9.3	38.6
Xinès	5.8	5.3	7.2	-	100.0	-	-	-	-	-	-	7.1	-	11.1	1.6	7.5	6.9	6.2
Urdu	7.7	7.9	7.0	91.3	-	-	-	-	-	-	3.1	5.4	9.5	6.3	11.9	8.6	5.5	14.1
Tagal	1.4	-	5.4	-	-	-	-	-	-	-	3.1	-	14.5	-	-	-	-	-
Anglès	3.4	4.1	1.2	8.7	-	-	-	-	-	-	6.3	-	3.2	-	8.3	-	4.4	-
Francès	3.9	4.8	1.1	-	-	11.5	-	3.8	-	-	6.3	-	-	17.4	1.7	-	5.0	-
Quítxua	.7	.5	1.4	-	-	-	-	-	-	8.3	-	3.2	-	-	-	3.4	-	-
Punjabi	.6	.8	-	8.7	-	-	-	-	-	-	-	-	-	-	-	-	1.6	-
Bereber	.3	.4	-	-	-	3.8	-	-	-	-	-	-	-	-	-	-	-	6.4
Altres	4.1	5.6	-	-	-	-	-	-	-	-	9.4	-	-	-	16.5	-	3.6	-