

9 de setembre de 2020

Inici de curs 2020-21

edubcn.cat



01.

Dades d'inici de curs

Dades d'alumnat provisional en l'educació obligatòria (públic, concertat i privat)



179.574

Total alumnat a Barcelona, curs 2020-2021

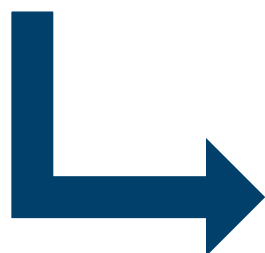

+ 1.087

Dades provisionals d'alumnat per ensenyaments del curs 2020-2021

Ensenyaments obligatoris centres públics, concertats i privats

	2019-20	2020-21	Dif
P3	12.611	12.172	- 439
Infantil 2n cicle	39.058	38.523	- 535
Primària	82.006	82.199	+ 193
ESO	57.423	58.852	+ 1.429
Total 3-16	178.487	179.574	+ 1.087

Distribució de l'alumnat per nivells del curs 2020-2021 (dades provisionals)

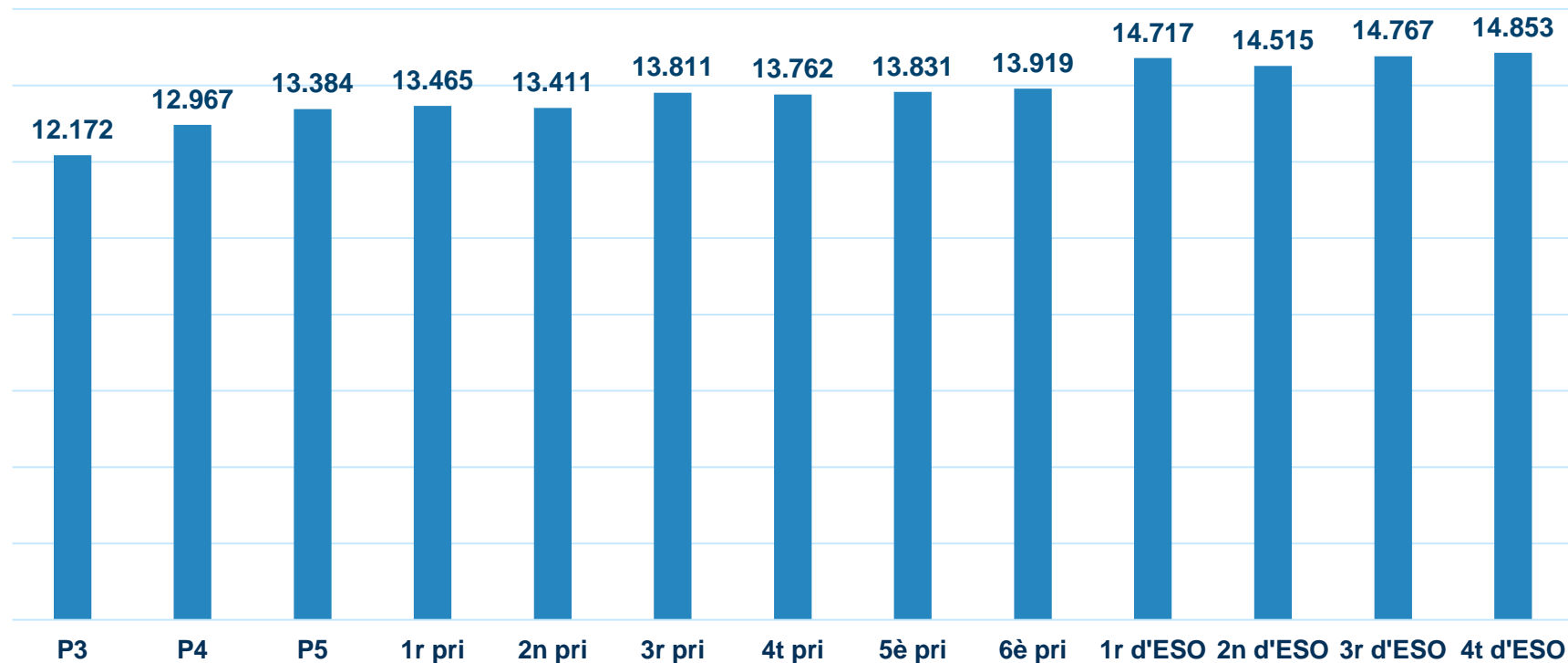

Distribució de l'alumnat per titularitat (amb la matrícula confirmada a data d'avui)

Percentatge d'alumnat en centres públics i concertats

	2019-20		2020-21	
	Públic	Concertat	Públic	Concertat
P3	49,8%	50,2%	51,6%	48,4%
Total 3-16	43,4%	56,6%	44,8%	55,2%

Comparativa per districtes (dades provisionals)

	Infantil (3-6)	Dif	Primària	Dif	ESO	Dif	Total	Dif
Ciutat vella	1.678	26	3.614	59	2.405	124	7.697	209
L'Eixample	5.379	-27	11.096	247	7.810	297	24.285	517
Sants - Montjuïc	3.316	-22	6.682	37	4.434	-162	14.432	-147
Les Corts	2.819	51	6.134	-105	4.811	-3	13.764	-57
Sarrià - Sant Gervasi	5.435	-213	12.185	-246	10.249	-111	27.869	-570
Gràcia	2.929	-94	6.054	11	3.444	283	12.427	200
Horta - Guinardó	4.039	-6	8.976	-6	6.349	204	19.364	192
Nou Barris	3.382	-54	7.614	50	5.961	209	16.957	205
Sant Andreu	3.886	-66	8.061	48	5.546	361	17.493	343
Sant Martí	5.660	-130	11.783	98	7.843	227	25.286	195
Total Barcelona	38.523	-535	82.199	193	58.852	1.429	179.574	1.087

Centres d'ensenyament obligatoris. Curs 2020-2021

Concertats
42%

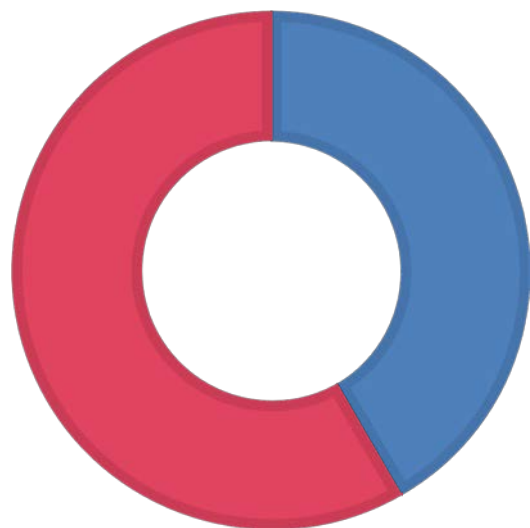

Públics
58%

237
Centres
públics

175
Centres
concertats

163	escoles
10	instituts escola
62	instituts
2	ensenyaments integrats



- **1 integració de centre concertat a la xarxa pública:** Institut Escola Eixample
- **1 nou centre:** Institut Vapor del Fil
- **3 transformacions de centre:** Institut Escola Coves d'en Cimany, Institut Escola Plaça Comas i Institut Escola Rec Comtal

Centres educació especial. Curs 2019-2020

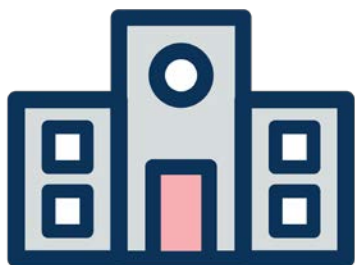

34 centres
d'educació especial

8

centres públics

26

centres concertats

Creix l'equip educatiu amb 514 professionals

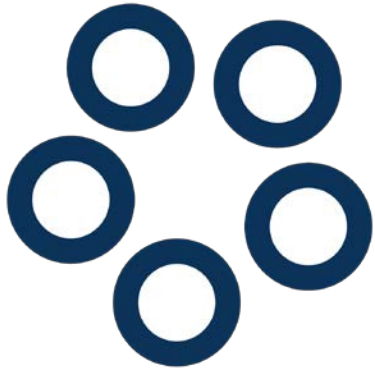

- Personal docent: **373**
- Personal no docent (TEI, TIS, Educadors EE, Educadors de Llar d'Infants) **110**
- Personal d'administració i serveis (subalterns, administració i neteja Llars): **31**

Es complementa amb **27** educadors socials de l'IMSS i **31** TEI de pràctiques FP Dual

Augmenten el recursos de suport a l'educació inclusiva



- Creixement significatiu del nombre de **SIEI** (Suport intensiu d'escolarització inclusiva) ha augmentat en **41** (12 centres públics i 29 centre concertat), passem de **66 a 107**.
- Augmenten 1.508 les hores de **vetllador/a**
- Augmenta: **1 MALL** (mestre d'adició i llenguatge), **1 orientador** i **1 audioprotetista**
- **11 professionals més als EAP** (equips d'atenció psicopedagògica)
- Un nou IFE (itinerari formatiu específic) oferta postobligatòria.
- Un total de 7 centres d'Educació Especial donen **suport a la inclusió** en els centres ordinaris. Un més que el curs passat

Obres de millora a 113 centres educatius

- 31 per garantir la nova escolarització anual
- 67 per obres de millora (RAM)
- 8 per grans actuacions d'ampliació reforma o trasllat
- 3 de nova construcció.



Nou equipament de l'Escola La Mar Bella

El nou equipament permetrà el creixement de les dues línies de l'escola.

Cost total: 7.000.000 €aprox.



L'Institut Vapor del Fil obre les portes provisionalment al recinte de la Fabra i Coats

Centre que ha iniciat amb 2 grups d'ESO



02.

Accions d'acompanyament en situació de pandèmia

Pla d'acompanyament per donar suport als centres en àmbits clau

- Es concreta aquest Pla durant el mes de juliol per donar suport als centres en l'elaboració dels seus Plans d'Obertura de centre
- Es mantindrà al llarg de tot el curs escolar.
- Les escoles i instituts tenen referents a cada un dels districtes per a l'assessorament i suport en els àmbits més estratègics:
 - Recursos Humans
 - Espais i neteja
 - Competència digital
 - Oficina EduSalut BCN COVID: gestors covid un de salut pública i un d'atenció primària per cada districte.

Ampliem i adaptem espais educatius

Fem xarxa amb els barris

per ampliar els espais educatius de cara al curs 2020-2021

Es crea l'Oficina Municipal per la coordinació dels espais municipals per a l'ús educatiu amb la participació dels districtes i les àrees implicades (Parcs i jardins, ...).

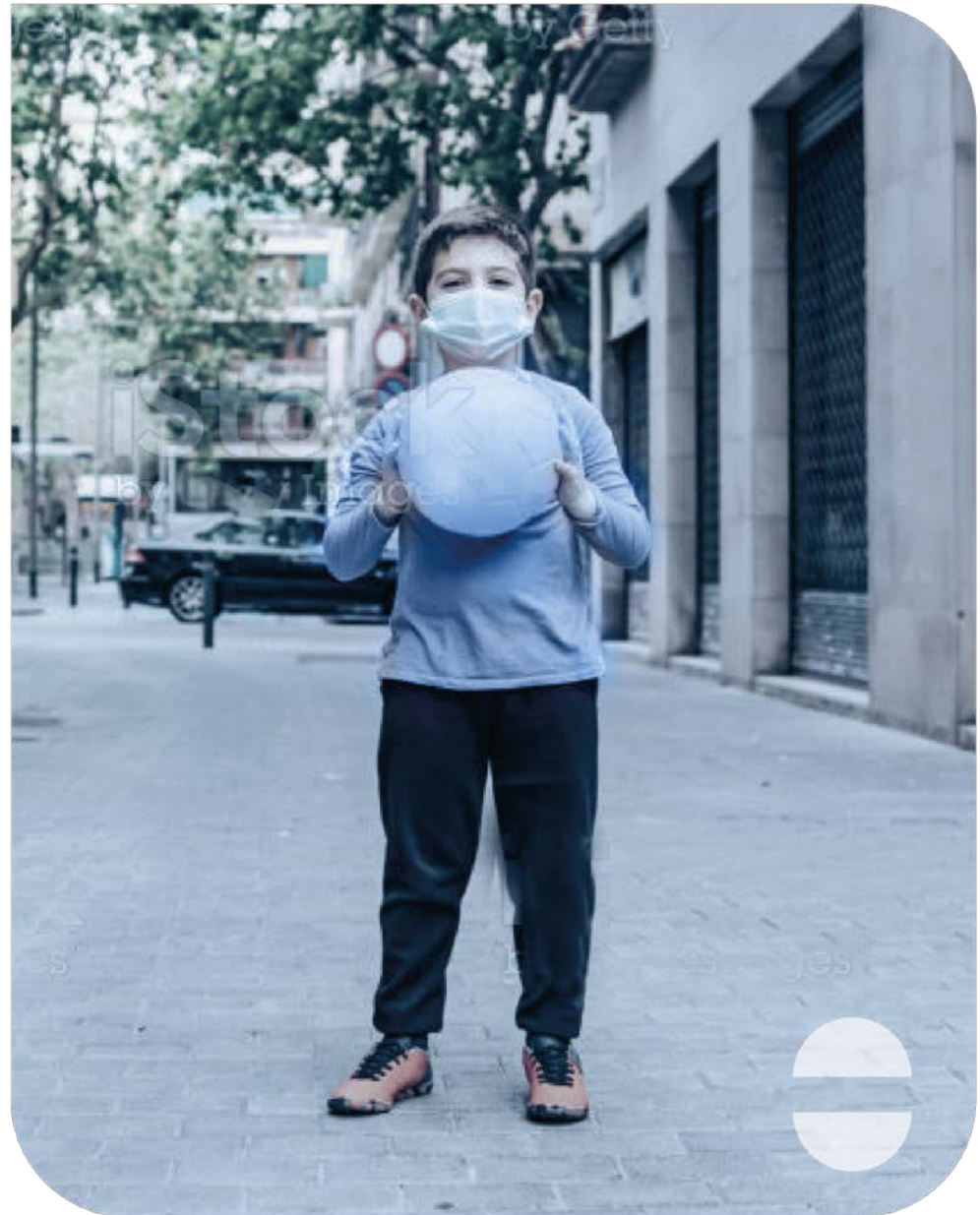

Dades Rellevants: espais interiors

En **30 centres educatius públics** i **2 centres concertats** es detecten necessitats d'espais interiors.

Com a resultat de l'estudi d'aquestes necessitats s'han **identificat 36 equipaments municipals** alternatius per resoldre-les:

4 Biblioteques

7 Centres Cívics

2 Museus

8 Casals de Barri

2 CEM o espais esportius

1 Escola Música

12 Altres Equipaments

Dades Rellevants: espais exteriors

En **103 centres educatius públics i 26 centres concertats** es detecten necessitats d'espais exteriors.

Com a resultat de l'estudi d'aquestes necessitats s'identifiquen i plantegen **158 espais exteriors alternatius**

62 Parcs i/o Jardins

47 Places públiques

21 Pistes esportives d'altres equipaments

13 Pistes esportives d'altres equipaments

10 Carrers i interiors d'illa



La correcta gestió Covid-19 d'accessos i sortides dels centres requereix **62 accions o espais en 41 centres educatius públics i 21 centres concertats**.

Alguns exemples de col·laboració:

Centres	Equipaments	Espais públic
Escola Drassanes		Pl de la Mercè
Escola Congrès-Indians		Pl. Assamblea de Catalunya, Parc Pegaso i Jardins d'Elx
Escola Dovella	Ludoteca Xalet del Clot	PL. Carme Monturiol / PI Robacols
Escola Àngels Garriga		c/ Gallecs
Intitut Montserrat	Espai Jove Casa Sagnier	Jardins d'Enric Sagnier
IE Rec Comtal	Escola Adults Trinitat Vella CC Trinitat Vella	Parc Via Barcino

Accions d'acompanyament sobre l'equipament

- **Mobiliari** i equipament vell o obsolet dels centres: servei de recollida i reorganització del mobiliari, on calgui, per garantir els plans d'Obertura
- **Inspecció tècnica** dels centres per aconseguir els requeriments Covid-19.
- **Adaptació tècnica** dels espais i instal·lació de senyalística, on calgui, per garantir els plans d'Obertura dels centres i les mesures Covid-19



Accions d'acompanyament sobre l'entorn

- Gestió inicial amb Guardia Urbana i/o agents cívics i auxiliars dels accessos i sortides dels centres que ens l'han sol·licitat com una necessitat.
- Cessió d'alguns espais de la via pública per garantir els temps d'espera en l'entrada i la sortida dels grups de convivència.
- Instal·lació de senyalització Covid per a gestionar la mobilitat i els àmbits d'espera dels grups.



ESPAI EDUCATIU

AMPLIACIÓ D'ESPAIS
ALS BARRIS PER A
ESCOLES I INSTITUTS

MESURES COVID-19



EPIS i mesures higièniques:

- **Es subministrarà als centres:** mascaretes, guants, dispensadors de gel hidroalcohòlic cada aula, termòmetres.
- **Reforç de la neteja** amb la presència de professionals de neteja en horari lectiu per diferents repassos dels espais, especialment, espais d'acollida, lavabos, vestuaris, menjador (o aules si es fa l'àpat a les aules), element d'alta contacte de les mans (baranes, interruptors de llum, poms de portes).
- Es triplicarà el subministrament de **paper de mans i sabó en els centres**



Mesures específiques en l'àmbit de la salut a la ciutat

Salut/Escola 

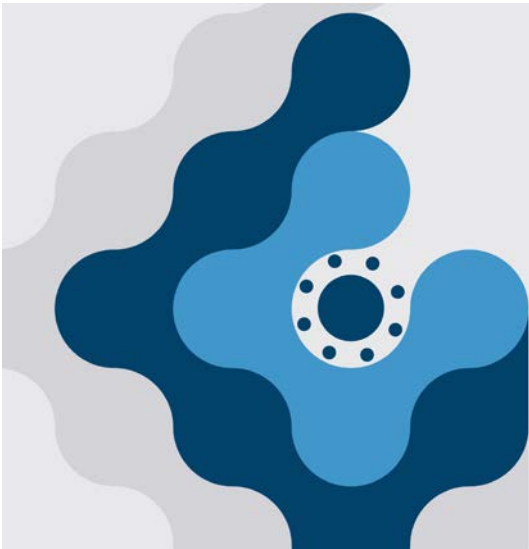

- Creació de l'**Oficina EduSalut BCN COVID** per a la coordinació de l'atenció primària (Consorti Sanitari de Barcelona) i els serveis d'epidemiologia (Agència de Salut Pública de Barcelona) en la gestió i comunicació dels casos de COVID que es detectin als centres educatius de la ciutat.
- **Adaptació del protocol de gestió de casos** a la situació concreta de la ciutat i el model de coordinació establert:
 - Proves in situ als centres als grups estables quan s'hagi detectat un positiu,
 - Cada centre tindrà referents específics – gestors covid – un de salut pública i un d'atenció primària.
 - Integració dels serveis de prevenció de riscos laborals en la identificació i rastrejament de contactes

03.

Atenció a l'alumnat en situació de vulnerabilitat

A les escoles de Barcelona hi ha un 10,8% d'alumnes en situació de vulnerabilitat

Alumnes de 3 a 16 anys. 2020. Barcelona.

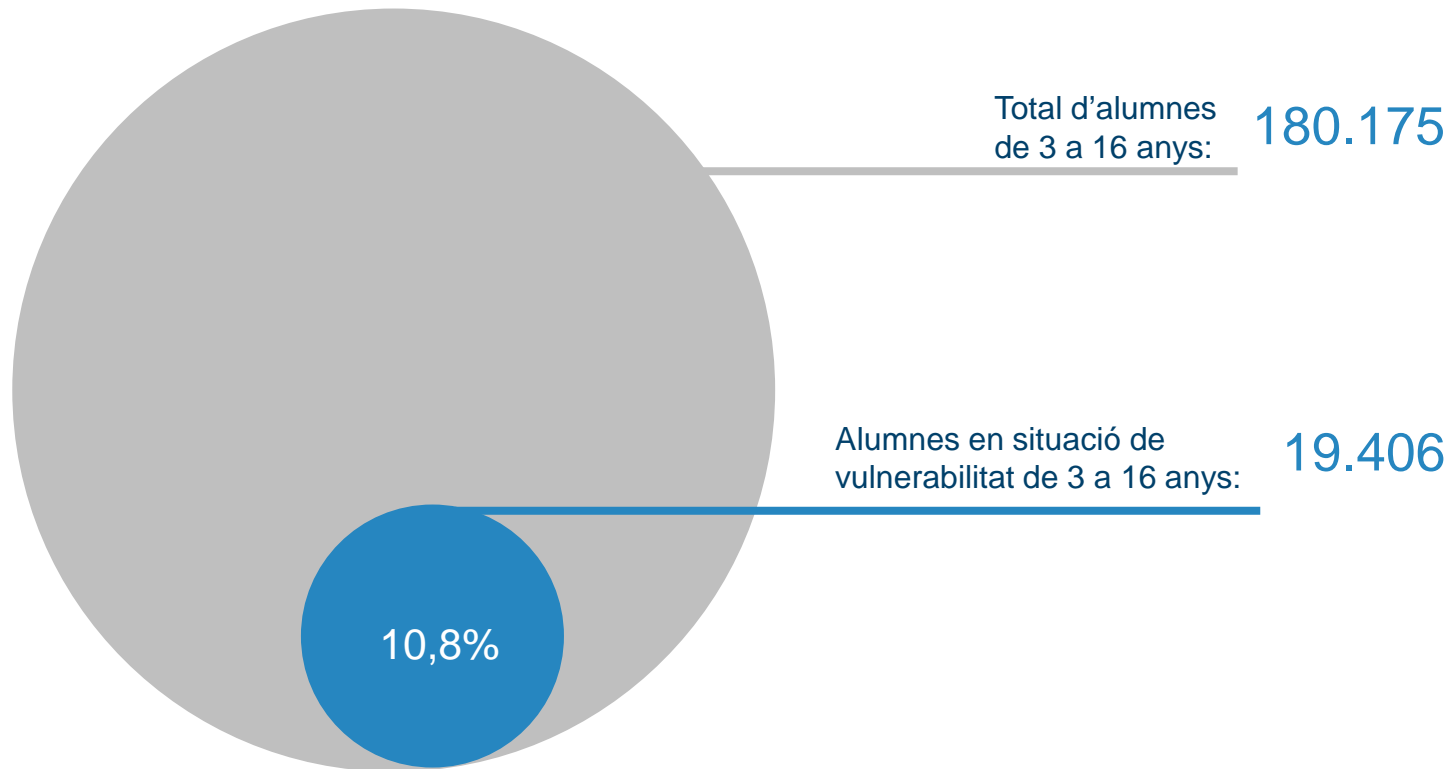

Millores en la detecció proactiva de l'alumnat en situació de vulnerabilitat

- Desplegament del **Programa del Pla de Xoc** en col·laboració amb l'IMSS en el procés de preinscripció de P3 i 1r d'ESO
- Cribatge i valoració d'un equip especialitzat de la situació de vulnerabilitat de **l'alumnat de nova admissió** prèvia a l'adjudicació de la plaça escolar.

Permet garantir a l'alumnat els ajuts necessaris per a la seva l'escolarització i la distribució equilibrada de l'alumnat entre els centres d'una mateixa zona.

- Valoració de les situacions de vulnerabilitat sobrevingudes que informen els centres educatius al llarg del curs

Dispositius i connectivitat

- **Pla d'Educació Digital** a Catalunya del Departament d'Educació
- El Consorci disposarà d'un romanent de **2.200 tauletes amb connectivitat per préstec** a l'alumnat en situació de vulnerabilitat que s'hagi de confinar.

Moltes gràcies !

