



Ajuntament
de Barcelona

CATÀLEG D'OBRES D'ESTIU 2024

27 de juny de 2024

comiteobres@bcn.cat



ÍNDEX

1. Valor social de les obres de l'Estiu 2024
2. Comparatiu de les obres d'Estiu (període 2014 - 2024)
3. Estat de la ciutat 2024 / Plànol de les Obres d'Estiu 2024
4. Urbanitzacions
 - 4.A. Actuacions que finalitzen
 - 4.B. Inici d'urbanitzacions
 - 4.C. Destacades d'estiu
5. Infraestructures del transport
6. Pla de manteniment integral. Pavimentacions
7. Infraestructures de serveis
 - 7.A. Serveis d'elèctriques / aigua potable / gas natural / sanejament / Districlima
 - 7.B. Serveis de xarxa freàtica
8. Actuacions d'iniciativa privada
9. Pla endreça obres d'estiu



1. Valor social de les obres de l'estiu 2024

- Actuacions de millora de la qualitat de l'espai públic, dels serveis i de les infraestructures de la ciutat.
- Execució d'obres a l'estiu per aprofitar un escenari de menor mobilitat, amb poca activitat docent i esportiva.
- Menys impacte i menys molèsties als veïns i veïnes.
- Pla Endreça Obres: hi haurà una major supervisió i control del compliment de les condicions de qualitat de les obres amb més impacte.





1. Valor social de les obres de l'estiu 2024

- Millora de la qualitat del servei de metro i xarxa ferroviària amb les millores a les vies de la L2, L4, L5 i L10 de Metro i treballs pel perllongament de la L8 de FGC.
- Obres amb un marcat impacte social que milloren la qualitat de vida dels ciutadans: inici d'obres de la cobertura de la Ronda de Dalt i continuació de les urbanitzacions de La Rambla, ronda Sant Antoni i entorns de Sants.
- Finalització d'urbanitzacions que milloren la qualitat i la mobilitat als barris: La Rambla (àmbit 1), urbanització de l'av. Diagonal (tramvia), baixada de la Glòria, urbanització del mercat de la Vall d'Hebron, c. Almogàvers i c. Puigcerdà.
- Actuacions en el marc del Pla de Manteniment Integral per garantir el bon funcionament de l'espai públic, controlant l'obsolescència de les instal·lacions i evitant les incidències i el deteriorament: 7 actuacions de pavimentació i inici de la xarxa freàtica.



2. Comparatiu de les obres d'estiu (període 2014 a 2024)

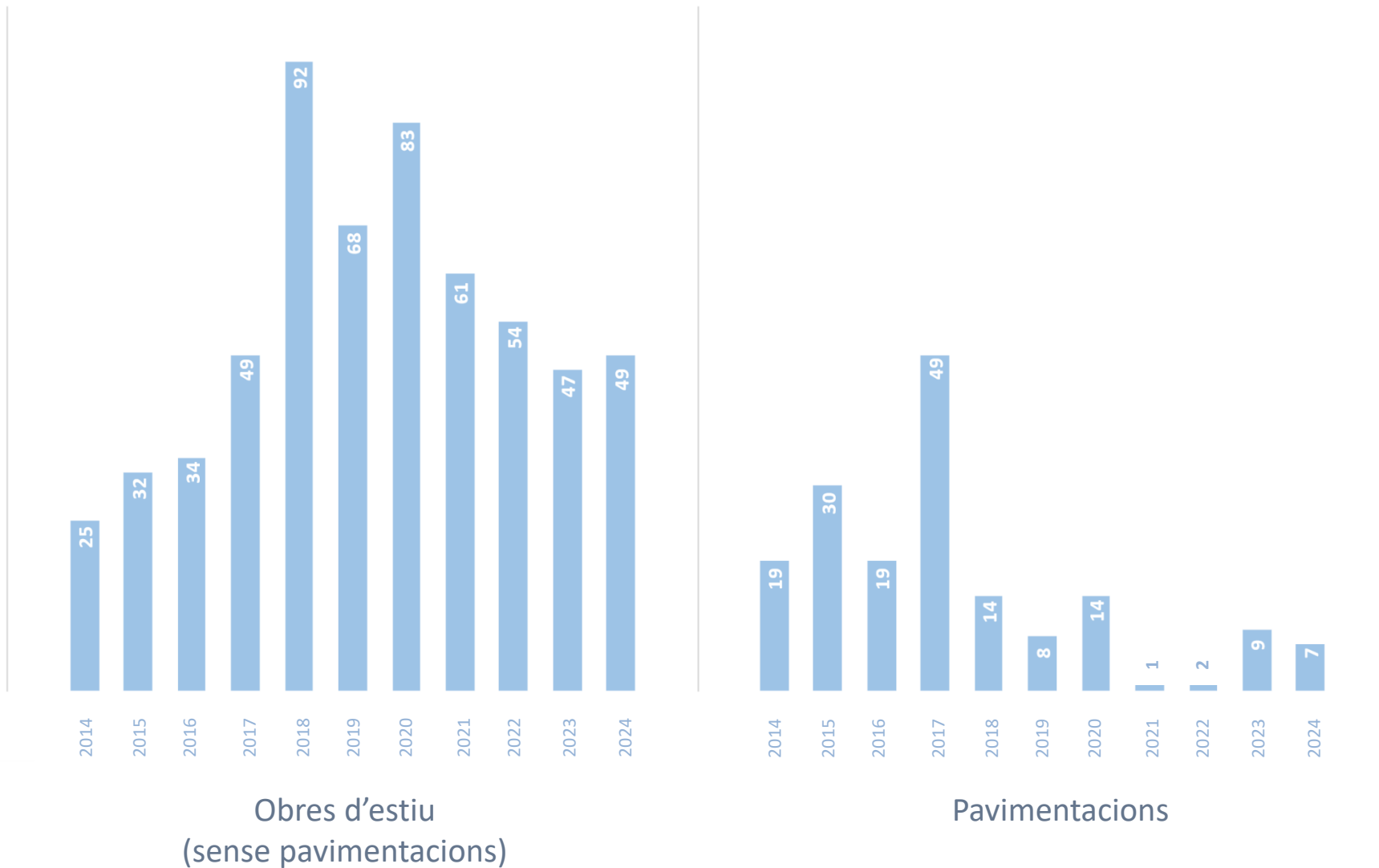



2. Comparatiu de les obres d'estiu (període 2014 a 2024)

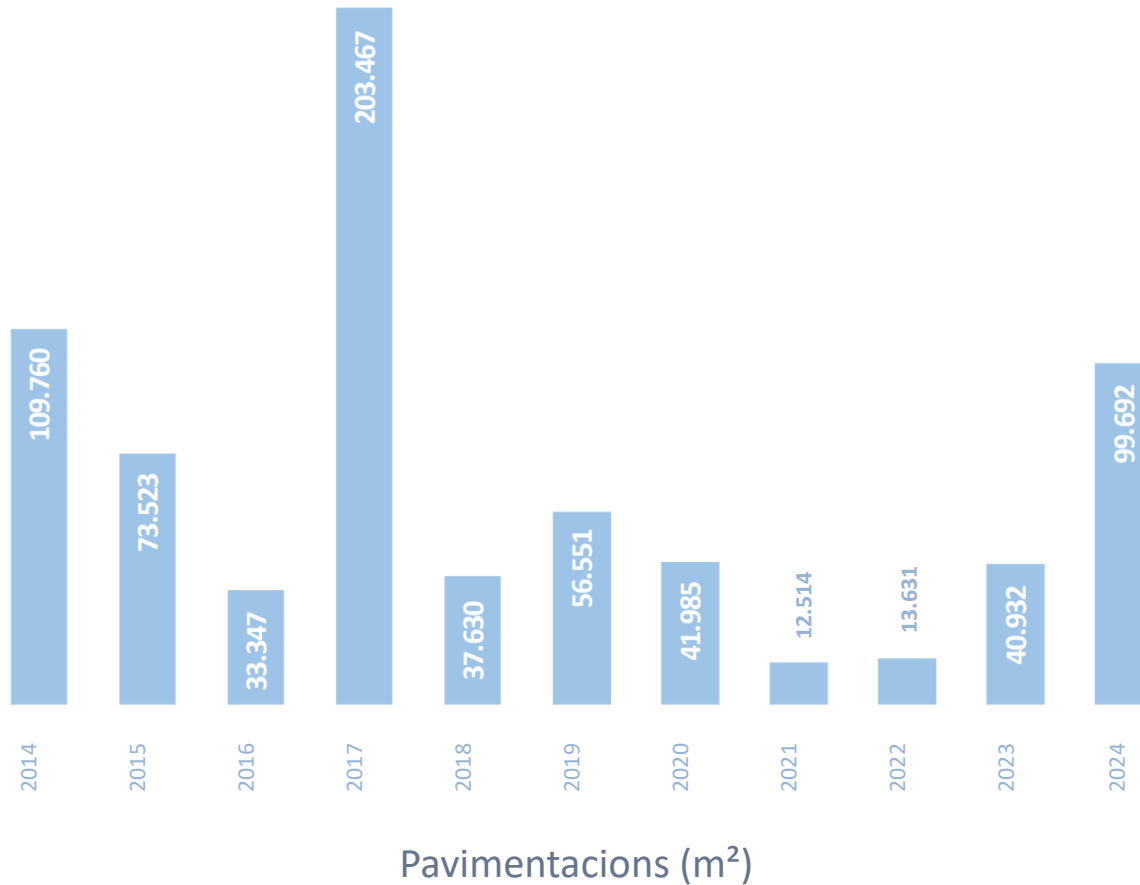



3. Estat de la ciutat. Juny 2024

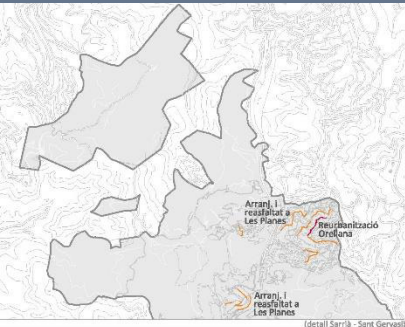

ECOLOGIA, URBANISME I MOBILITAT

PLÀNOL D'OBRES EN CURS

Data d'actualització: 25 / 06 / 2024

Escala de planta general: 1:40.000 / Escala de detall 1:60.000 / Format Din A3

LEGGENDA

- Altres
- Mobilitat
- Clavegueram
- Pavimentació
- Edificació
- Serveis
- Enllumenat
- Urbanització
- Infraestructures del transport

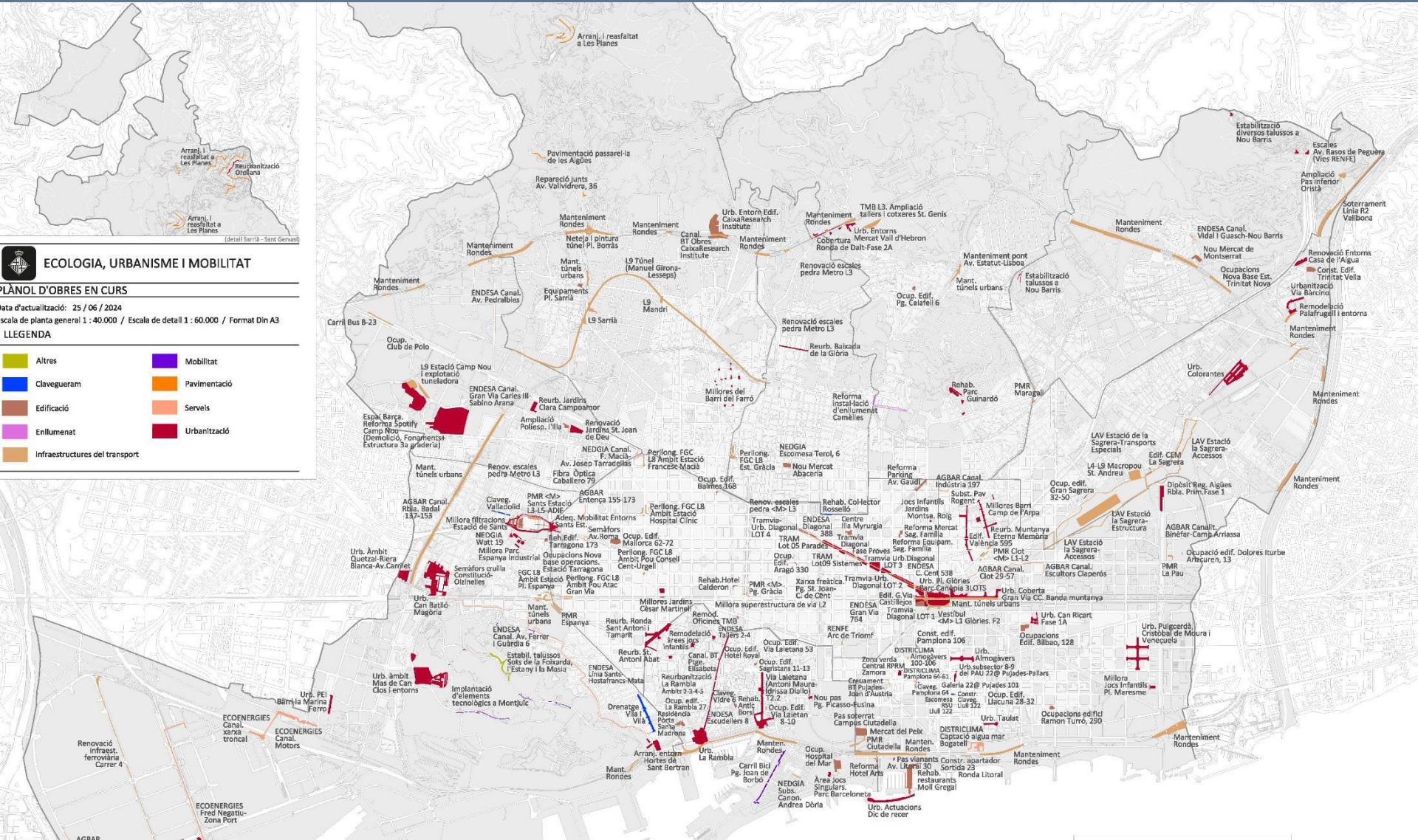

OBRES EN EXECUCIÓ	184
OBRES PENDENTS D'INICI	33
	217



3. Plànol de les obres d'estiu 2024



ECOLOGIA, URBANISME I MOBILITAT

PLÀNOL DEL CATÀLEG D'OBRES D'ESTIU 2024

Data d'actualització: 25 / 06 / 2023
Escala de planta general 1 : 40.000 / Escala de detall 1 : 60.000 / Format Din A3
LLEGGENDA

- Clavegueram
- Serveis
- Urbanització
- Infraestructures ferroviàries
- Infraestructures viàries
- Pavimentació

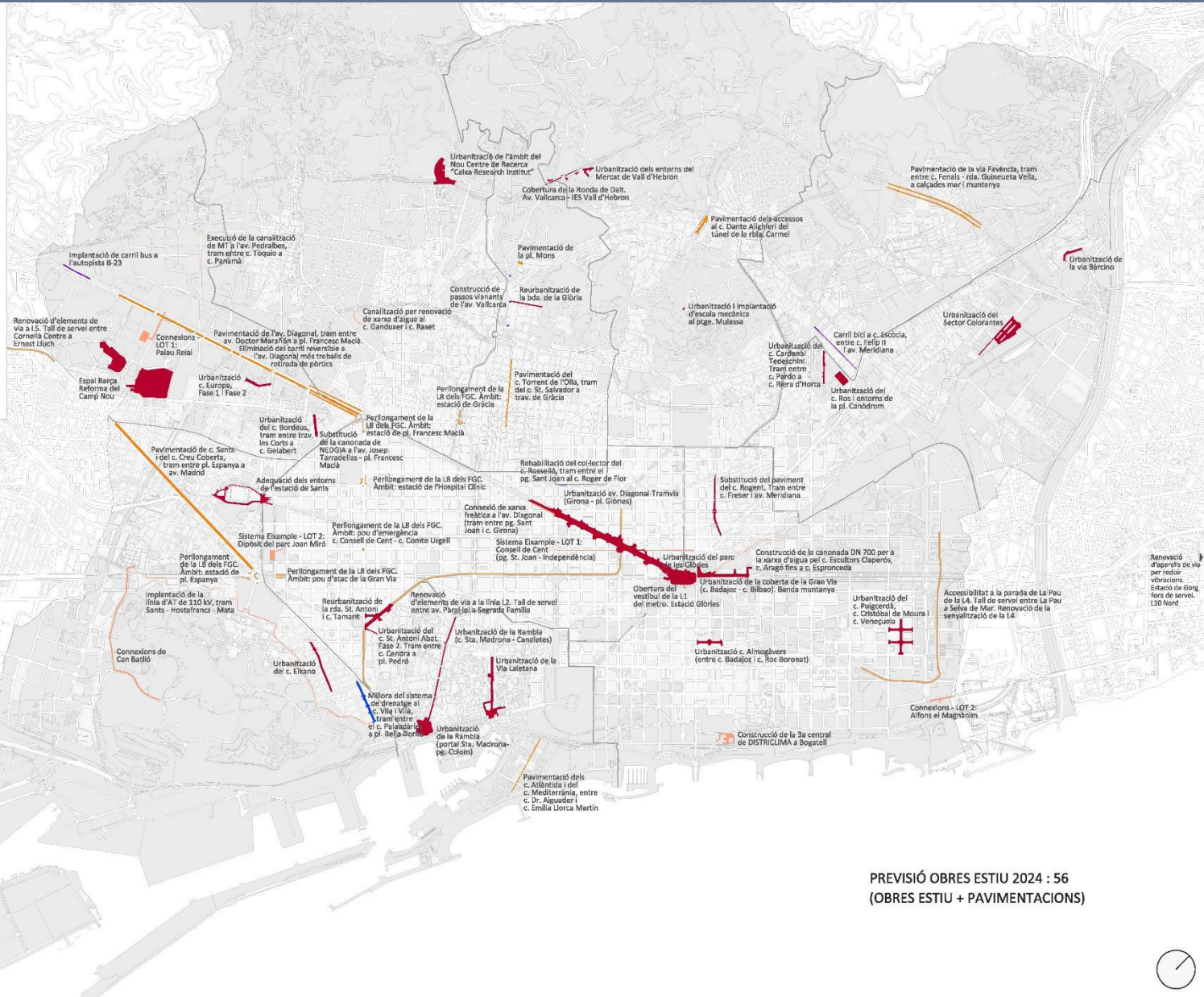

PREVISIÓ OBRES ESTIU 2024 : 56
(OBRES ESTIU + PAVIMENTACIONS)





4.A. Urbanitzacions. Actuacions que finalitzen

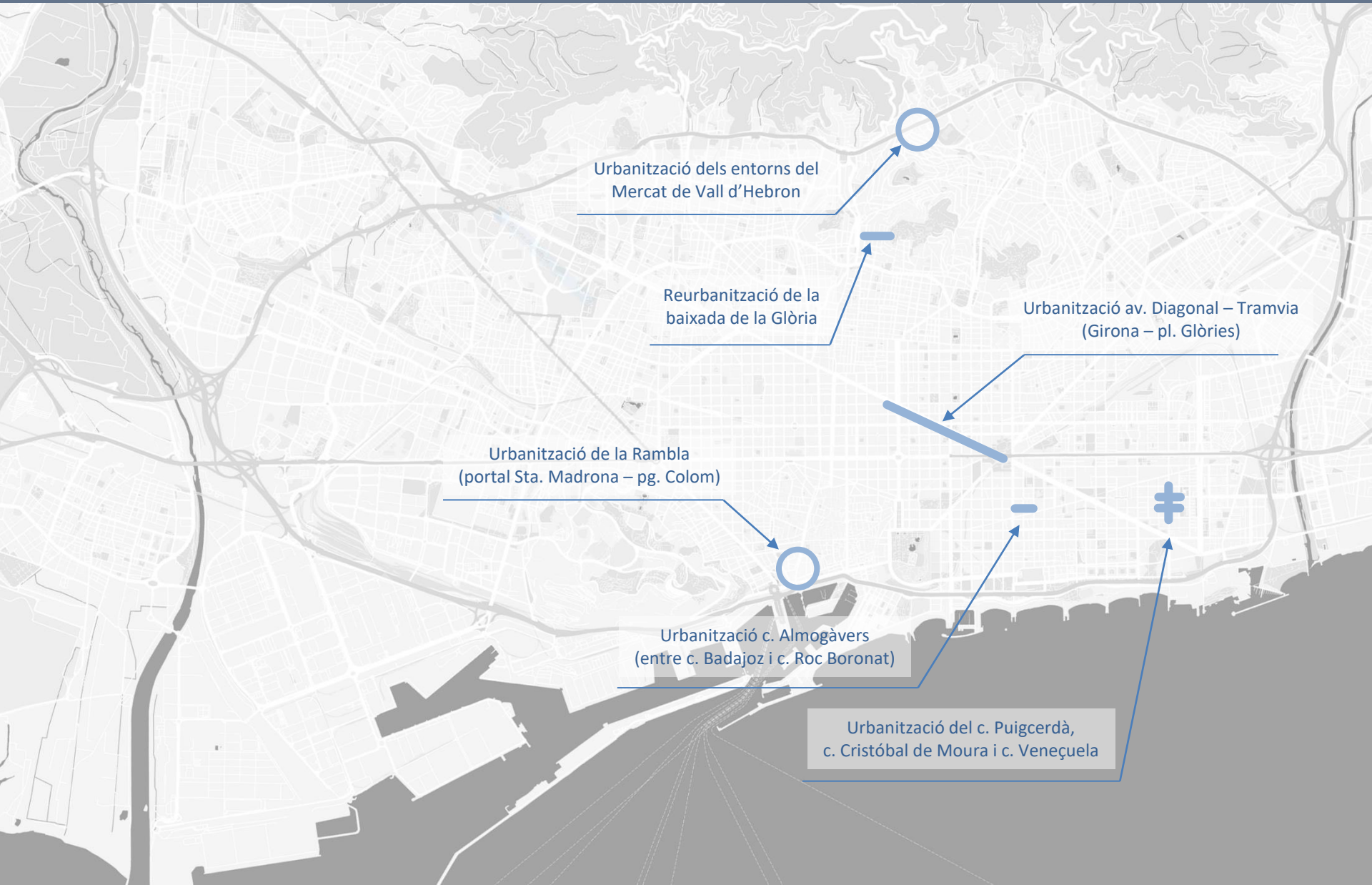



Urbanització de la Rambla (portal Sta. Madrona – pg. Colom)

Av. Drassanes

Nit del 2 al 3/7/2024.

- Aglomerat nocturn.
- Tall total d'av. Drassanes entre c. Portal de St. Madrona i Pl. del Portal de la Pau.
- Desviament per av. Paral·lel.

Pl. del Portal de la Pau. Costat muntanya

Nit del 30/6 al 1/7/2024.

- Aglomerat nocturn del costat muntanya.
- Desviament de la circulació per la banda mar. 1c per cada sentit.
- Restriccions des de pl. Drassanes a Pla de Palau.

Pl. del Portal de la Pau. Costat mar

Nits consecutives del 1 al 2/7 i del 2 al 3/7/2024.

- Aglomerat nocturn del costat mar per trams.
- Desviament de la circulació per la banda mar, 1c en sentit Besòs.
- Restitució de circulació per banda muntanya.
- Restriccions des de pl. Drassanes a Pla de Palau.



Urbanització av. Diagonal – Tramvia (c. Girona – pl. Glòries)

LOT 4 (Àmbit c. Nàpols – c. Girona)

Treballs d'urbanització FINALITZATS.

LOT 4

Tramvia En Proves

Proves APS (alimentació elèctrica 3er carril).
Proves integració.
Marxa en blanc.

LOT 2 (Àmbit c. Lepant - Gran Via CC)

Tram en obres av. Diagonal, banda mar, entre
c. Cartagena a c. Padilla.

Data prevista finalització urbanització: **31/7/2024**

LOT 3

LOT 3 (Àmbit c. Marina – c. Nàpols)

Treballs d'urbanització FINALITZATS.

LOT 2

LOT 1 (Àmbit Pl. Glòries - Canòpia - Intercanviador)

Treballs de Finalització de la urbanització, a les parades Glòries i Farinera.
Treballs d'urbanització a les 3 andanes de la nova parada Glòries.
Data prevista finalització urbanització: **26/7/2024**

LOT 1



4.B. Urbanitzacions. Inici d'urbanitzacions



Cobertura de la Ronda de Dalt.
Av. Vallcarca - IES Vall d'Hebron

Construcció de passos
vianants de l'av. Vallcarca

Reurbanització i implantació
d'escals mecàniques al ptge.
de la Mulassa

Urbanització c. Europa, Fase 1 i Fase 2

Urbanització del c. Bordeus, tram
entre trav. les Corts a c. Gelabert

Urbanització del c. Cardenal
Tedeschini. Tram entre
c. Pardo a c. Riera d'Horta

Urbanització del c. Ros i
entorns de la pl. Canòdrom

Urbanització del c. Elkano

Urbanització del c. St. Antoni Abat.
Fase 2. Tram entre c. Cendra a pl. Pedró



4.B. Urbanitzacions. Inici d'urbanitzacions

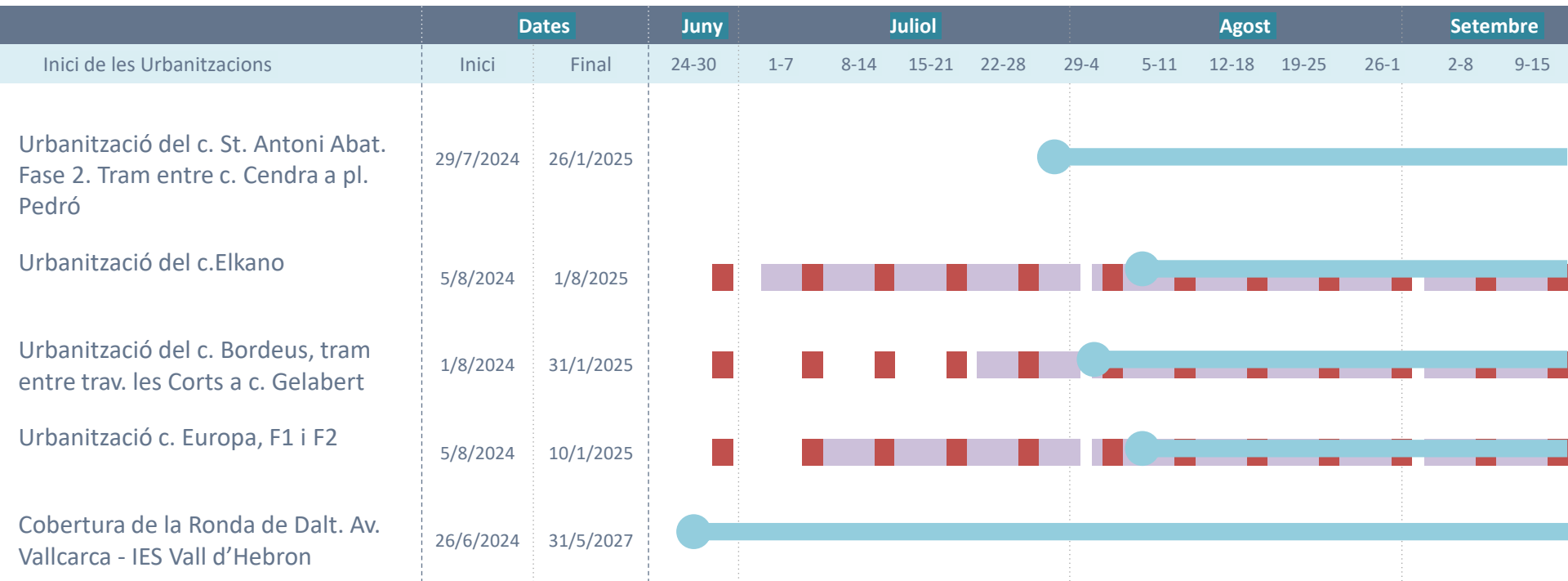



Cobertura de la Ronda de Dalt. Av. Vallcarca - IES Vall d'Hebron

Afectació pg. Vall d'Hebron

Per l'execució de les sortides d'emergència cal preveure els desviaments de serveis afectats .

S'executaran 6 sortides d'emergència, 3 per cada costat de la ronda. Es preveuen encreuaments per a servies afectats de:

- c. Jericó
- Calçades mar i muntanya de pg. Vall d'Hebron
- Calçada sentit descendent d'av. Vallcarca
- C. Arenys

Reducció de carrils a Ronda de Dalt

Del 26/6 al 5/9. Treballs d'execució de murs:

- S'ocuparà un carril per sentit deixant 2c a cada calçada.
- Talls puntuals nocturns:
 - Nits 26 i 27/6 per implantació, i 4 i 5/9 per desocupació. Tall total d'un sentit per nit per implantació obra.
 - Durant tot l'estiu, talls totals puntuals per execució de murs.



4.c. Urbanitzacions. Destacades d'estiu

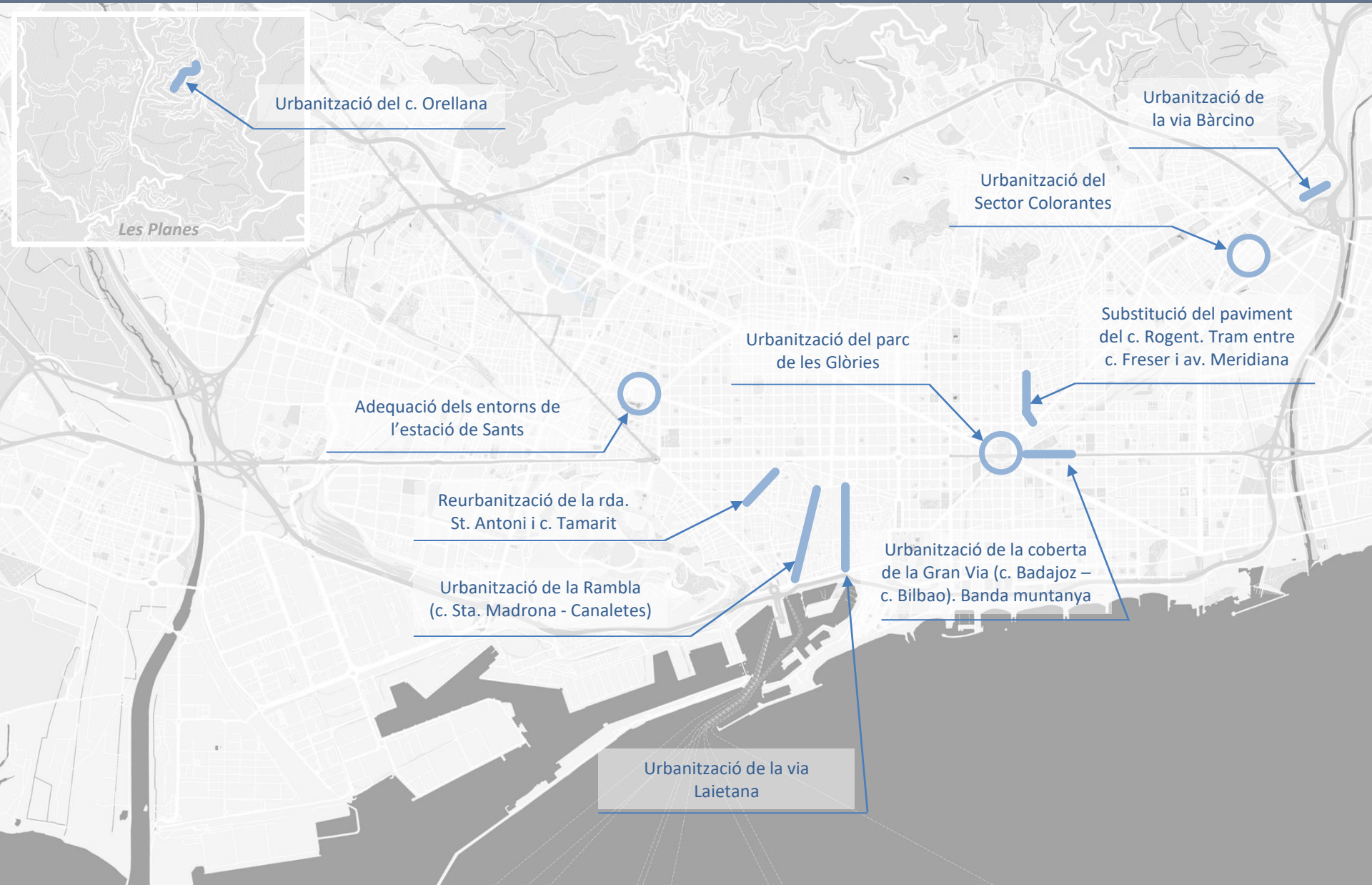



4.C. Urbanitzacions. Destacades d'estiu

Destacades d'estiu	Dates		Juny		Juliol				Agost			Setembre				
	Inici	Final	24-30	1-7	8-14	15-21	22-28	29-4	5-11	12-18	19-25	26-1	2-8	9-15		
Urbanització de la Rambla (c. Sta. Madrona - Canaletes)	17/6/2024	28/2/2027	[Solid blue bar]													
Urbanització de la via Laietana	2/9/2023	2/6/2025	[Dashed red bar]													
Reurbanització de la rda. St. Antoni i c. Tamarit	27/11/2023	8/6/2025	[Dashed red bar]													
Adequació dels entorns de l'estació de Sants	13/9/2023	12/9/2024	[Dashed red bar]													
Urbanització del c. Orellana	17/6/2024	13/12/2024	[Dashed red bar]													
Urbanització del Sector Colorantes	31/7/2023	31/12/2024	[Dashed red bar]													



4.C. Urbanitzacions. Destacades d'estiu

Destacades d'estiu	Dates		Juny	Juliol					Agost			Setembre				
	Inici	Final	24-30	1-7	8-14	15-21	22-28	29-4	5-11	12-18	19-25	26-1	2-8	9-15		
Urbanització de la via Bàrcino	11/3/2024	2/1/2025	[Solid blue bar]													
Urbanització de la coberta de la Gran Via (c. Badajoz – c. Bilbao). Banda muntanya	25/1/2024	23/1/2025	[Dashed red bar]													
Urbanització del parc de les Glòries	30/1/2023	21/11/2024	[Dashed red bar]													
Substitució del paviment del c. Rogent. Tram entre c. Freser i av. Meridiana	3/6/2024	4/10/2024	[Dashed red bar]													



Urbanització de la Rambla (c. Sta. Madrona - Canaletes)

Urbanització de la Rambla. Costat Gòtic

Del 17/6/2024 al 28/8/2024

- Per reduir al mínim les afectacions, al llarg de les tres fases les obres es desenvoluparan en trams acotats d'uns 50 metres
- Els primers 10 mesos s'afectarà la calçada i vorera del lateral Besòs
- A mesura que es vagin acabant s'aniran abordant nous trams fins a finalitzar la primera fase

Pas c. Portaferrissa

Pas per a vehicles, en direcció de circulació Gòtic – Raval.

Pas c. Ferran

Pas per a vehicles, en direcció de circulació Gòtic – Raval.

Pas Boqueria

Pas per a vehicles, en direcció de circulació Raval - Gòtic.

Canvi Sentit Calçada costat Raval

Canvi a sentit ascendent de la Rambla, entre c.Portal de Santa Madrona i el c.Pelai. Modificació de la senyalització i semaforització de tota la Rambla, generació de nous itineraris d'entrada al Raval des de c.Portal de St. Madrona, i de sortida cap a Pl. Catalunya, amb adaptació dels guals de sortida dels c.Tallers i c.Carme. Modificació de les línies de bus V13 i 59 i el bus nocturn N9. La línia 59 continuarà pujant per la Rambla durant les obres, però per baixar circularà per la via Laietana. La línia V13 i el bus nocturn N9, tindran l'origen i el final a la plaça de Catalunya.

Pas Plaça Reial

Pas per a vehicles, en direcció de circulació Gòtic – Raval.

Pas Escudellers

En cas de ser necessari



Urbanització de la de la via Laietana

Via Laietana

- Actualment en execució els serveis afectats
- Habilitat 1c de en sentit mar, s'aniran alliberant trams un cop finalitzats
- Itinerari de vianants habilitat per vorera

Via Laietana

(C. Joan Massana - Pg. Colom)

A partir del 27/06 s'habiliten 2c sentit mar, des de c. Joan Massana a pg. Colom, per millorar capacitat de la via en previsió per les obres d'urbanització de La Rambla

C. Consolat de Mar

Tall del carrer des del 27/06.
Habilitat un vial de sortida en cas d'emergència

Pl. Correus

S'alliberarà l'ocupació de la plaça a finals d'estiu. Pendent de programar

Pl. d'Idrissa Diallo

S'alliberarà l'ocupació de la plaça a finals d'estiu. Pendent de programar



Reurbanització de la rda. St. Antoni i c. Tamarit

Reurbanització de la rda. St. Antoni (c. Comte Urgell - c. Floridablanca)

Del **8/1** al **2/9/2024**:

- Treballs a tram central de Rda. St. Antoni, deixant habilitat un espai accessible. L'espai serà exclusiu per a trànsit de vianants.

Del **15/7** al **4/10/2024**:

- Treballs a voreres laterals de la ronda de la Rda. St. Antoni, garantint els accessos a locals comercials i habitatges.

Fase independent. Actuació a Pl. del Dubte

Del **27/5** al **29/7/2024**:

- Afecció Costat Llobregat. Tall de l'accés al c. Riera Alta. Desviament es realitzarà per c. Villarroel – Vial pel mig de la Rda. Sant Antoni – c. St. Gil – c. Nou de Dulce – c. Riera Alta.

Del **29/7** al **27/9/2024**:

- Afecció Costat Besòs. Continuació tall de c. Riera Alta, només ocupant del c. Nou de Dulce a Pl. del Dubte.



Adequació dels entorns de l'estació de Sants

Pl. Joan Peiró i pg. St. Antoni

- Vial de pg. Sant Antoni obert amb tres carrils (2c+bus).
- Desviament de circulació per pl. Joan Peiró cap a costat muntanya de l'estació de Sants.
- Treballs de ampliació de voreres i execució de nous guals de vianants.

Treballs de millores en les filtracions de l'estació de Sants

Paral·lelament s'estan duent a terme obres de millora de filtracions de l'estació de Sants, per part d'ADIF.

Obertura vial mar pg. St. Antoni

Actualment el vial està pavimentat a l'espera de l'obertura.
Cap de setmana del **27 i 28/7/2024**:

- Implantació de nova configuració semafòrica
- Treballs de pavimentació a pl. Països Catalans
- Senyalització vertical de nova secció de trànsit

A partir del 29/7 tot el trànsit per la banda mar de l'estació.
Secció de trànsit de 2c per sentit de circulació.

Tall d'Av. Roma

Del **1/7 al 26/7/2024**:

- Execució de vial cap al costat mar de pg. St. Antoni
- Desviament circulació per c. Nicaragua – c. Provença – c. Tarragona



Urbanització del parc de les Glòries i de la coberta de la Gran Via (c. Badajoz – c. Bilbao)

Parc de les Glòries

Des del 24/05. Canvi del trajecte dels vianants per la vorera banda muntanya de Gran Via CC.

Parc de les Glòries

A partir del 25/06. Canvi del traçat del carril bici actual entre clariana i la obra de la Canòpia i adequació del semàfor de Badajoz.

Ocupacions meitat muntanya de Gran Via CC

Del 22/01/2024 al 23/11/2024. Ocupació del vial de serveis del costat muntanya. El carril bici doble direcció anirà per la banda mar de les obres. Es mantindrà un pas de vianants adossat a façana. Per a la circulació transversal, es deixaran habilitats 5 passos de vianants al llarg de Gran Via: a C/Independència, a l'alçada del C/Escultors Claperós, a meitat de la façana d'edificis, continuïtat de sortida del Parc del Clot i a Rbla. Poble Nou.

LOT 3

LOT 1

Edificació
IMHAB

LOT 2

Parc de les Glòries

Juliol. Finalització de l'execució de tot el vial pel bus i habilitació del pas del bus en sentit Llobregat - Besòs.
A partir del 31/08. Restitució del pas per vorera dels vianants i pas del Bus pel vial sentit Besòs - Llobregat.

Impermeabilització de la coberta sobre el túnel

Del 08/07/2024 al 25/08/2024. Desviament de trànsit dins de la zona d'obra. Durant 2 setmanes a l'agost, tall del vial d'accés al cobriment des de el lateral de la Gran Via, afectació a la línia H12.



5. Infraestructures del Transport

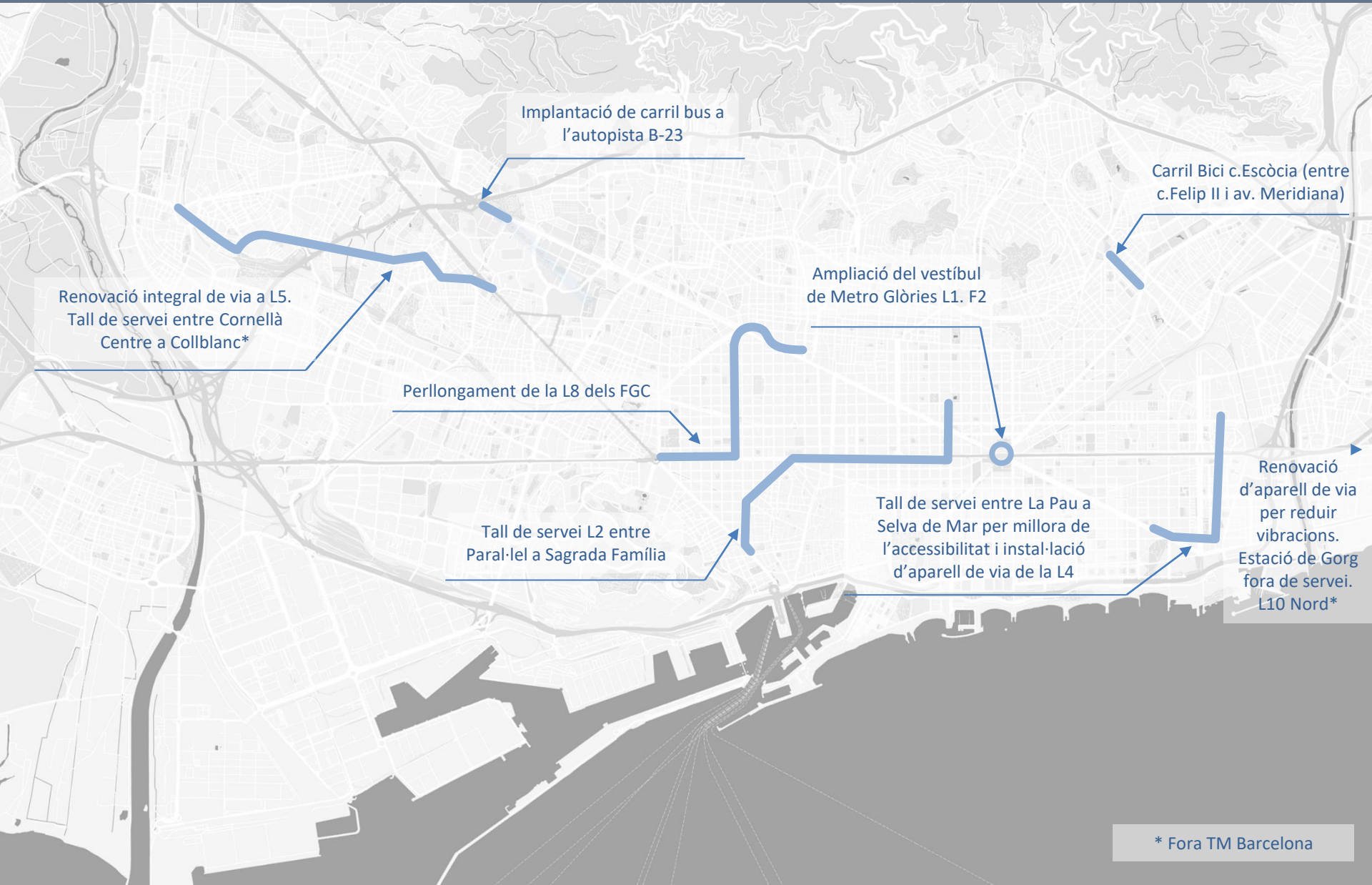

* Fora TM Barcelona



5. Infraestructures del Transport

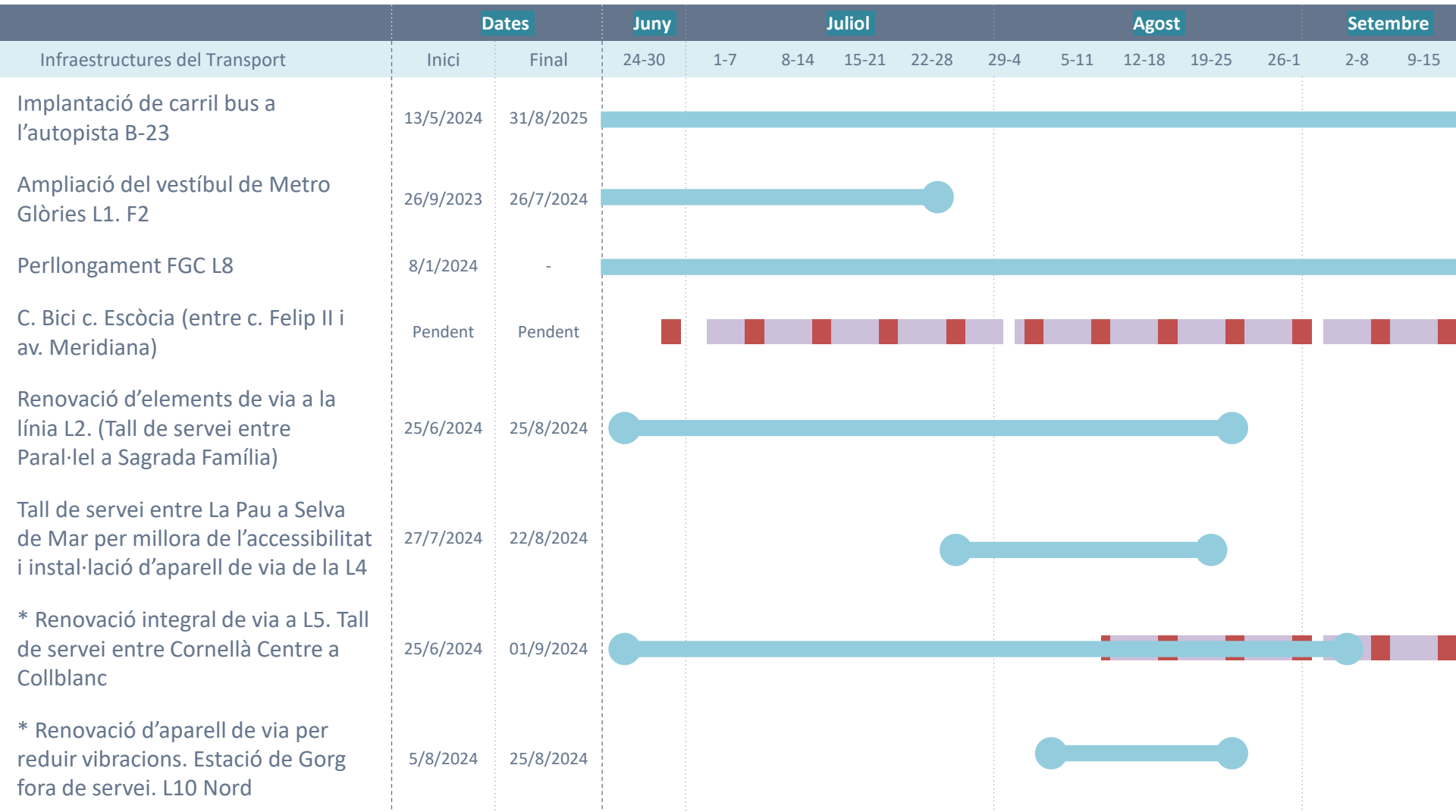

* Fora TM Barcelona



Implantació de carril bus a l'autopista B-23



Av. Diagonal (c. Torre Melina i límit de TM)

Del **13/5/2024** al **18/7/2024**

- Ampliació d'un carril de l'Av. Diagonal pel costa muntanya a la zona parc Cervantes.
- Reducció de l'ample fins a 3,00 m dels quatre carrils sentit Tarragona de l'Av. Diagonal
- Construcció d'un carril BUS a la mitjana de l'autopista B-23 des de la connexió amb l'A-2 fins l'entrada a Barcelona
- Implementació en el voral exterior de la calçada sentit Tarragona d'una nova canalització subterrània de telecomunicacions
- Desmuntatge de pòrtics amb tall total durant jornada nocturna

A partir del **18/7** treballs a nou carril Bus



Perllongament de la L8 dels FGC

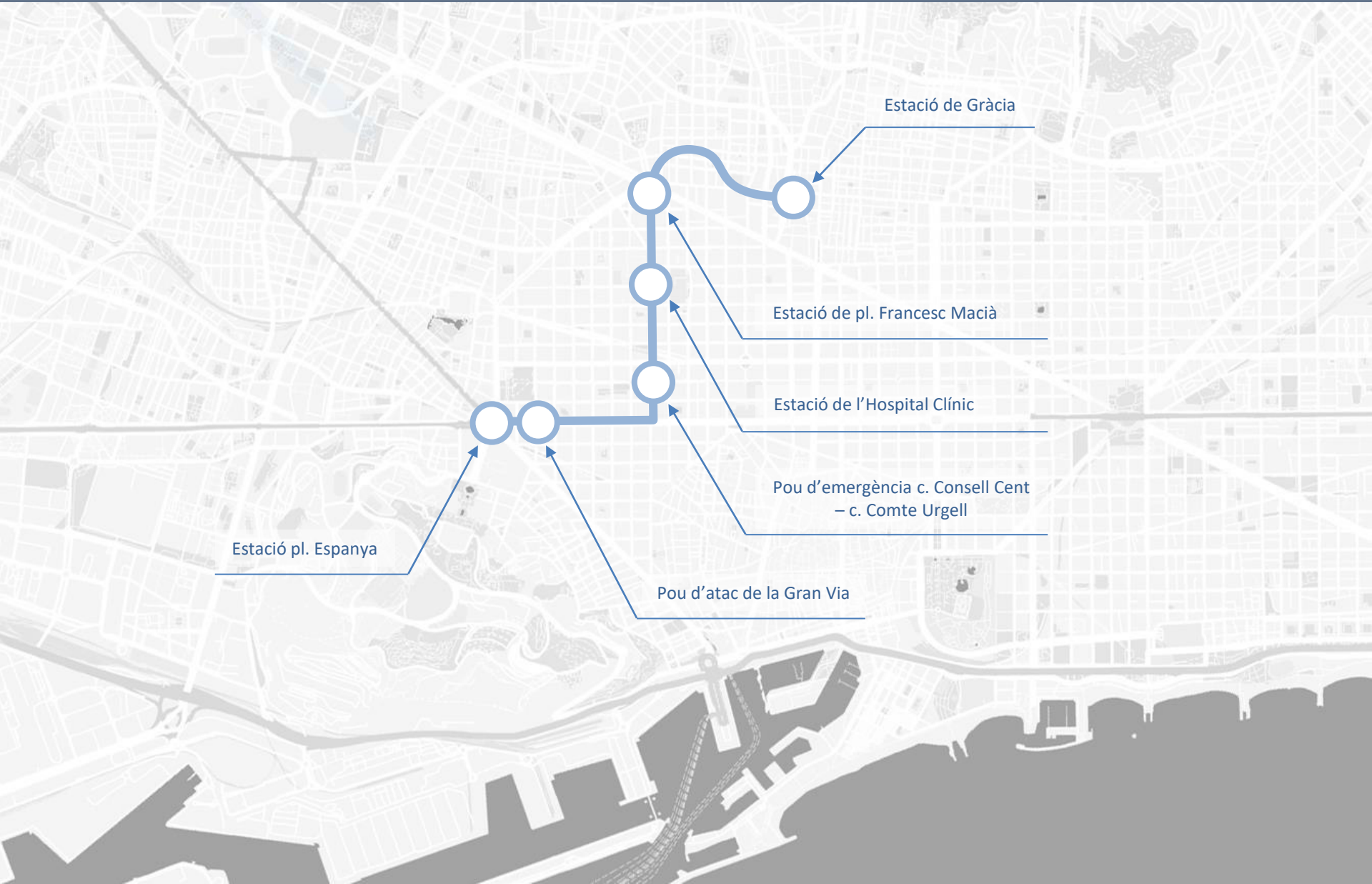

Estació de Gràcia

Estació de pl. Francesc Macià

Estació de l'Hospital Clínic

Pou d'emergència c. Consell Cent
– c. Comte Urgell

Estació pl. Espanya

Pou d'atac de la Gran Via



Perllongament de la L8 dels FGC. Àmbit: estació de pl. Espanya

Encreuament 05.A Lateral muntanya de Gran Via

Cap de setmana del **29 i 30/6**.

- Tall de lateral muntanya de Gran Via.
- Desviament de circulació pel tronc central de Gran Via.

5.A

5.B i C

Execució de vestibul estació de pl. Espanya de FGC

Ocupacions de la vorera cruïlla entre Gran Via – pl. Espanya – c. Creu Coberta (davant de l'escola Francesc Macià).

Encreuament 01, 08 i 10 Rotonda pl. Espanya

Del **5 a 11/8/2024**.

Afecció per meitats, deixant en tot moment 3 carrils de circulació.

1

10

11

9

Canalització MT i telecos Tram lateral mar Gran Via. (c. St. Germà a pl. Espanya)

Del **29/7 al 30/8/2024**.

- Tall accés a lateral des de tronc central Gran Via. Lateral habilitat amb un carril.
- Tall de bicicletes desviament per c. St. Roc – crta. Bordeta – pl. Espanya.

8

7

Encreuament 05.B i C Tronc central i Lateral mar de Gran Via

Del **19 a 24/8/2024**.

Desviament de trànsit a lateral mar.

Encreuament 07 av. Reina Maria Cristina

Del **10/6 al 26/7/2024**.

Afecció per meitats, deixant en tot moment un únic carril de circulació per sentit.

Encreuament 09 i 11 Lateral mar i muntanya de Gran Via

Encreuament 11. Cap de setmana del **3 i 4/8**. Per meitats, deixant pas a bus. Tall durant 4/8 de l'accés a pàrquing CC Arenes



Perllongament de la L8 dels FGC. Àmbit: pou d'atac de la Gran Via

Ocupació pou de terres

A partir 15/7

- Ocupació parc de Joan Miró
- Implantació per a pou de terres
- Gual de vehicles d'obra a c. Diputació

Pou d'atac per tuneladora a Gran Via

De l'11 al 25/6/2024. Fase 0.1. **Pou d'atac per tuneladora a Gran Via**

- Tall del lateral mar de Gran Via, entre c. Llança a c. Vilamarí
- Desviament tronc central Gran Via

Del 26/6 al 14/7/2024. Fase 0.2. **Pou d'atac per tuneladora a Gran Via**

- Tall del c. Llança a banda i banda de Gran Via. Restricció a Gran Via CC de cinc carrils (3c+2bus) a quatre (3c+1bus)
- 13 i 14/7/2024. Aglomerat tronc central Gran Via

Del 15/7/2024 al 30/6/2025. Fase 1. **Pou d'atac per tuneladora a Gran Via**

- Restricció a Gran Via amb xicana cap a muntanya entre el Túnel i c. Entença, amb quatre carrils (3c+1bus)



Perllongament de la L8 dels FGC. Àmbit: estació de l'Hospital Clínic / pou d'emergència c. Consell Cent

Execució de vestíbul estació Hospital Clínic

Actualment i fins **1/11/2024**. Fase desviament **col·lector secundari, costat Llobregat**.

- Ocupació de la vorera Llobregat, xamfrà costat Llobregat del c. Rosselló – c. Comte Urgell (banda mar i muntanya), carril bici i dos carrils de circulació del c. Comte d'Urgell.
- Restricció a c. Comte Urgell amb pas de quatre carrils (3c+bus) a 2 carrils.
- Vial de sortida de c. Rosselló canviarà de costat depenent de l'estat de les obres.
- Tall del carril bici amb desviaments per xarxa existent propera.

Construcció pou d'emergència L8

A partir del **25/6**

- Ocupació de xamfrà costat Llobregat de cruïlla c. Comte Urgell – c. Consell Cent.
- Tall del c. Consell de Cent a c. Comte Borrell.
- Restricció a c. Comte Urgell amb pas de quatre carrils (3c+bus) a 2 carrils.
- Tall del carril bici amb desviaments per xarxa existent propera.
- Desviament de vianants per pas banda mar.



Perllongament de la L8 dels FGC. Àmbit: estació de pl. Francesc Macià / estació de Gràcia

Encreuament 01 i 02

Cap de setmana 13 i 14/7. Via Augusta per damunt de trav. Gràcia.

- Tall sentit descendent de via Augusta.
- Desviament trànsit per c. Guillem Tell – c. Balmes.
- Restriccions de 2 a 1 carril en sentit ascendent.
- Reposició asfalt jornades 27 i 28/7.

Execució estació Gràcia

Actualment ocupació interior pl. Gal·la Placídia per a execució de sortida d'emergència.

Encreuament 03

Cap de Setmana 20 i 21/7. Via Augusta per sota de Trav. Gràcia.

- A executar per meitats.
- Restriccions de 2 a 1 carril en tots dos sentits.
- Reposició asfalt jornades 27 i 28/7.

Execució de vestíbul estació Francesc Macià

Del 28/6 al 18/10/2024. Fase execució **Nou Col·lector i desviament serveis afectats**. Vorera Llobregat

- Ocupació vorera Llobregat i Besòs.
- Ocupació puntual del carril bus, restarà habilitat tres carrils (2c+bus)

Canalitzacions serveis afectats

Del 17/6 al 26/7/2024. Fase 1.6. **Voreres Llobregat i Besòs de via Augusta**. Amb afectació a calçada a partir del 26/6.

- Ocupació de part de vorera i calçada, inclòs cruïlla de trav. Gràcia.
- Reducció de sentit ascendent de via Augusta de 2 a 1carril.

Del 17/6 al 26/7/2024. Fase 1.7. **Vorera mar de trav. Gràcia (c. St. Gabriel a via Augusta)**. Amb afectació a calçada a partir del 26/6.

- Ocupació de la vorera, deixant pas de vianants adjacent a façana.
- Itinerari de vianants a calçada a tram trav. Gràcia - c. Riera St. Miquel.
- Encreuaments per meitats a c. St. Gabriel, c. Riera St. Miquel i c. Neptú.

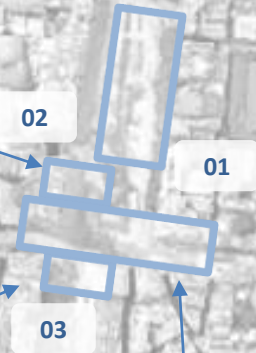



Renovació d'elements de via a la línia L2. (Tall de servei entre av. Paral·lel a Sagrada Família)

Renovació d'elements de via a la línia L2

Del **25/6** al **25/8/2024**. Millora de les condicions mecàniques de la via amb la substitució de les fixacions existents

- Treballs a l'interior del túnel sense afectacions en superfície.
- Tall total del servei de Paral·lel a Sagrada Família.
- No hi ha servei de bus llançadora, alternatives de transport aprofitant xarxa actual de bus i metro.



Accessibilitat a la parada de La Pau de la L4. Tall de servei entre La Pau a Selva de Mar. Millora de la infraestructura de via de la L4

Millora d'accessibilitat a l'estació de La Pau de la L4

Del **10/6/2024** al **03/6/2025**.

Construcció d'ascensor.

Ocupacions de vorera i cordó de serveis

Renovació de la senyalització a la línia L4

Del **27/7** al **22/8/2024**. s. canviar el carril i les fixacions existents. Instal·lació d'un nou aparell de via a l'estació de La Pau.

- Treballs a l'interior del túnel sense afectacions en superfície.
- Tall total del servei de La Pau a Selva de Mar.
- Bus llançadora amb el mateix recorregut del Metro i alternatives de transport aprofitant la xarxa actual de bus i tram.



6. Pla de manteniment integral. Pavimentacions

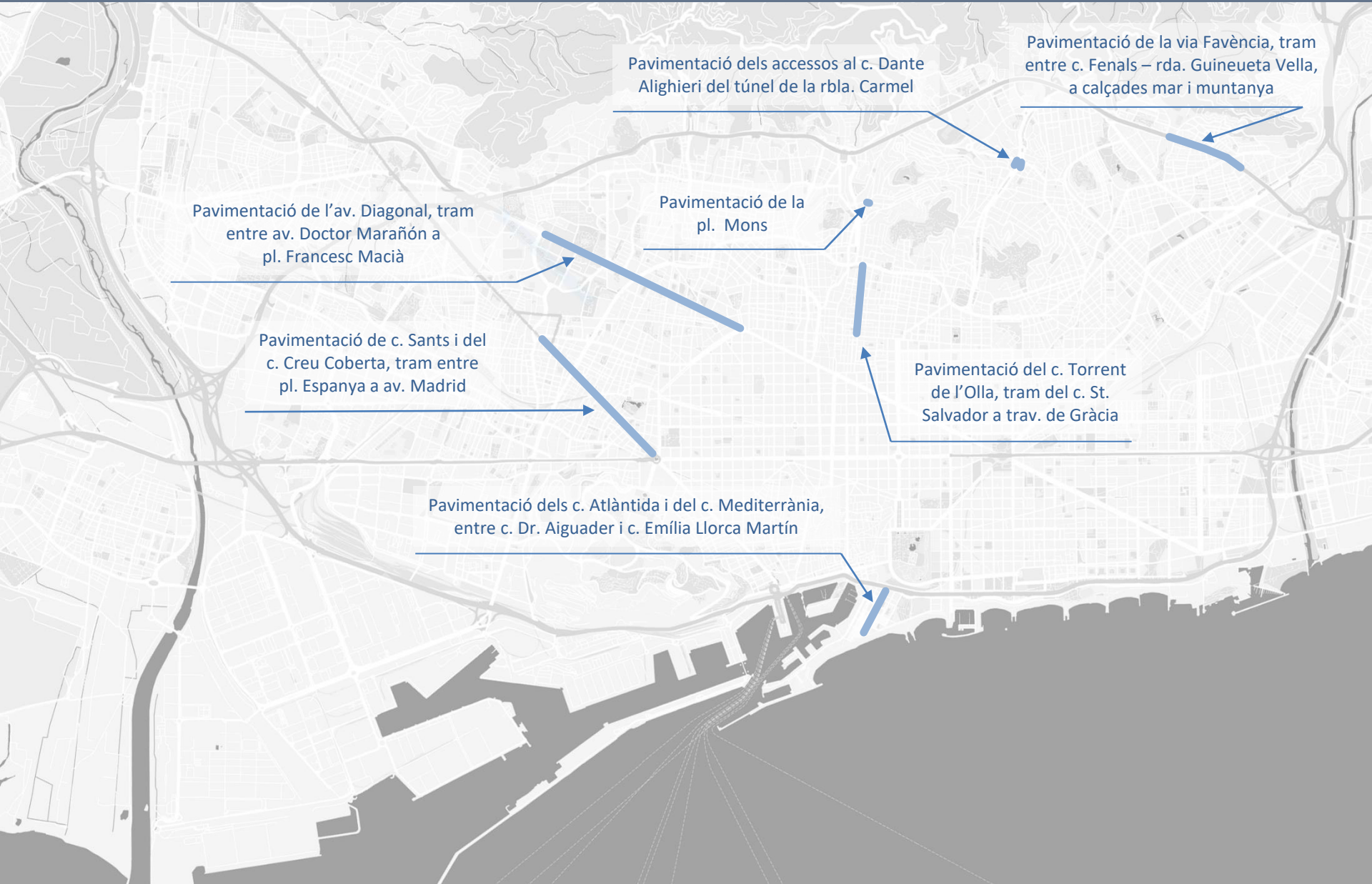

Pavimentació dels accessos al c. Dante Alighieri del túnel de la rbla. Carmel

Pavimentació de la via Favència, tram entre c. Fenals – rda. Guineueta Vella, a calçades mar i muntanya

Pavimentació de l'av. Diagonal, tram entre av. Doctor Marañón a pl. Francesc Macià

Pavimentació de la pl. Mons

Pavimentació de c. Sants i del c. Creu Coberta, tram entre pl. Espanya a av. Madrid

Pavimentació del c. Torrent de l'Olla, tram del c. St. Salvador a trav. de Gràcia

Pavimentació dels c. Atlàntida i del c. Mediterrània, entre c. Dr. Aiguader i c. Emília Llorca Martín



7.A. Infraestructures de Serveis Elèctriques / Aigua potable / Gas Natural / Sanejament / Districlima

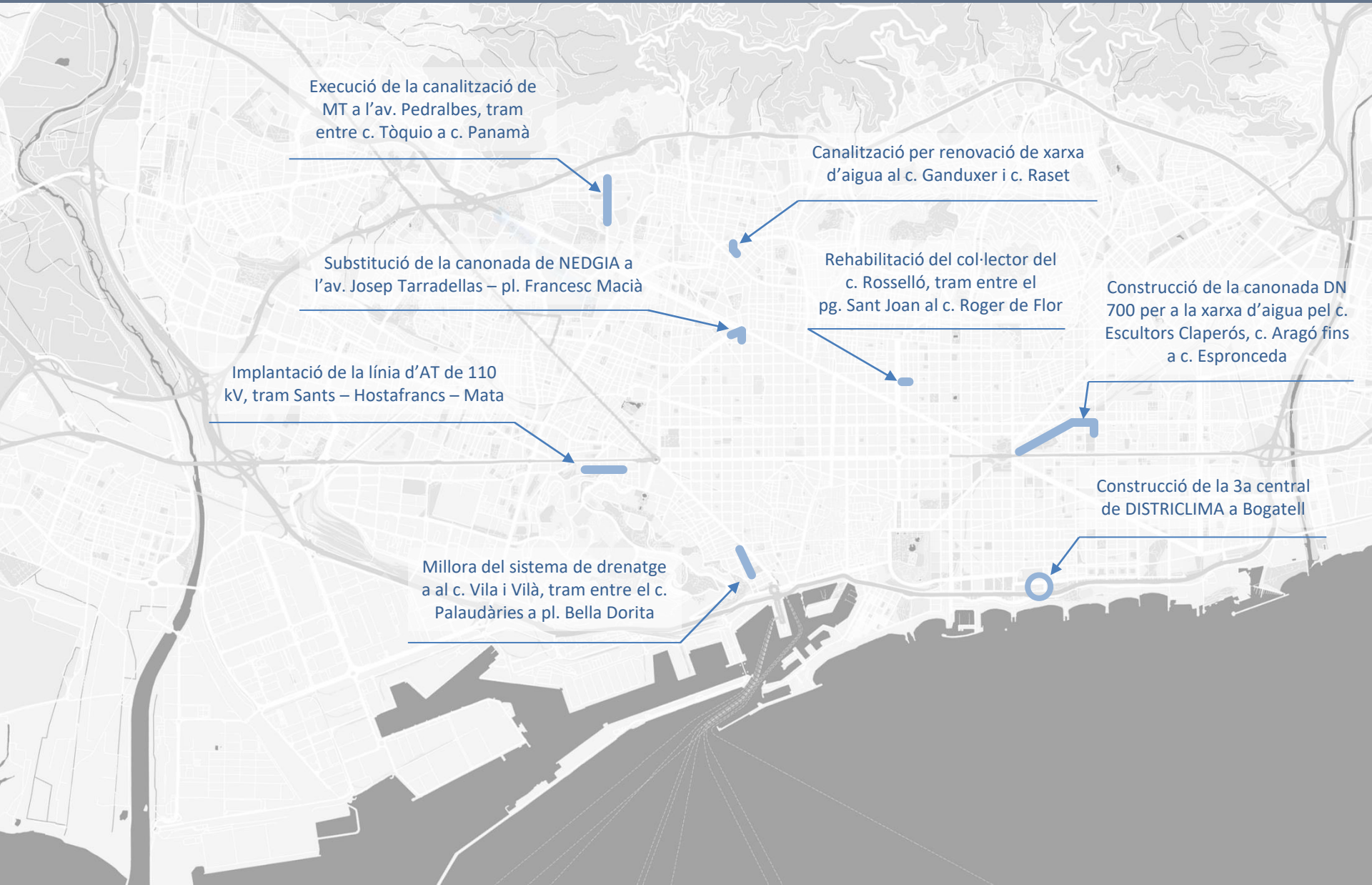

Execució de la canalització de MT a l'av. Pedralbes, tram entre c. Tòquio a c. Panamà

Canalització per renovació de xarxa d'aigua al c. Ganduxer i c. Raset

Substitució de la canonada de NEDGIA a l'av. Josep Tarradellas – pl. Francesc Macià

Rehabilitació del col·lector del c. Rosselló, tram entre el pg. Sant Joan al c. Roger de Flor

Construcció de la canonada DN 700 per a la xarxa d'aigua pel c. Escultors Claperós, c. Aragó fins a c. Espronceda

Implantació de la línia d'AT de 110 kV, tram Sants – Hostafrancs – Mata

Construcció de la 3a central de DISTRICLIMA a Bogatell

Millora del sistema de drenatge a al c. Vila i Vilà, tram entre el c. Palaudàries a pl. Bella Dorita



7.A. Infraestructures de Serveis Elèctriques / Aigua potable / Gas Natural





7.A. Infraestructures de Serveis Sanejament / Districlima

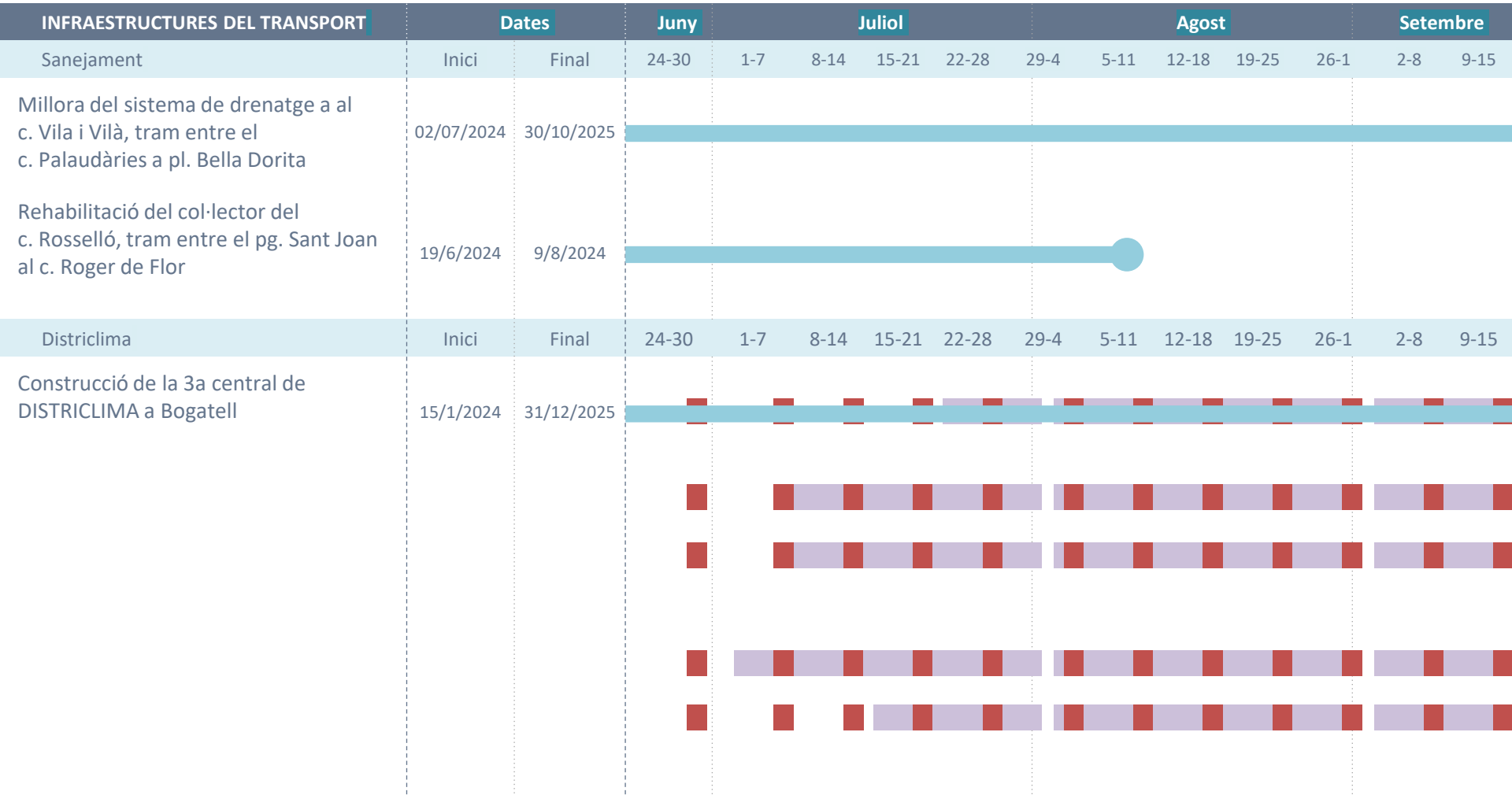



7.B. Infraestructures de Serveis de Xarxa freàtica

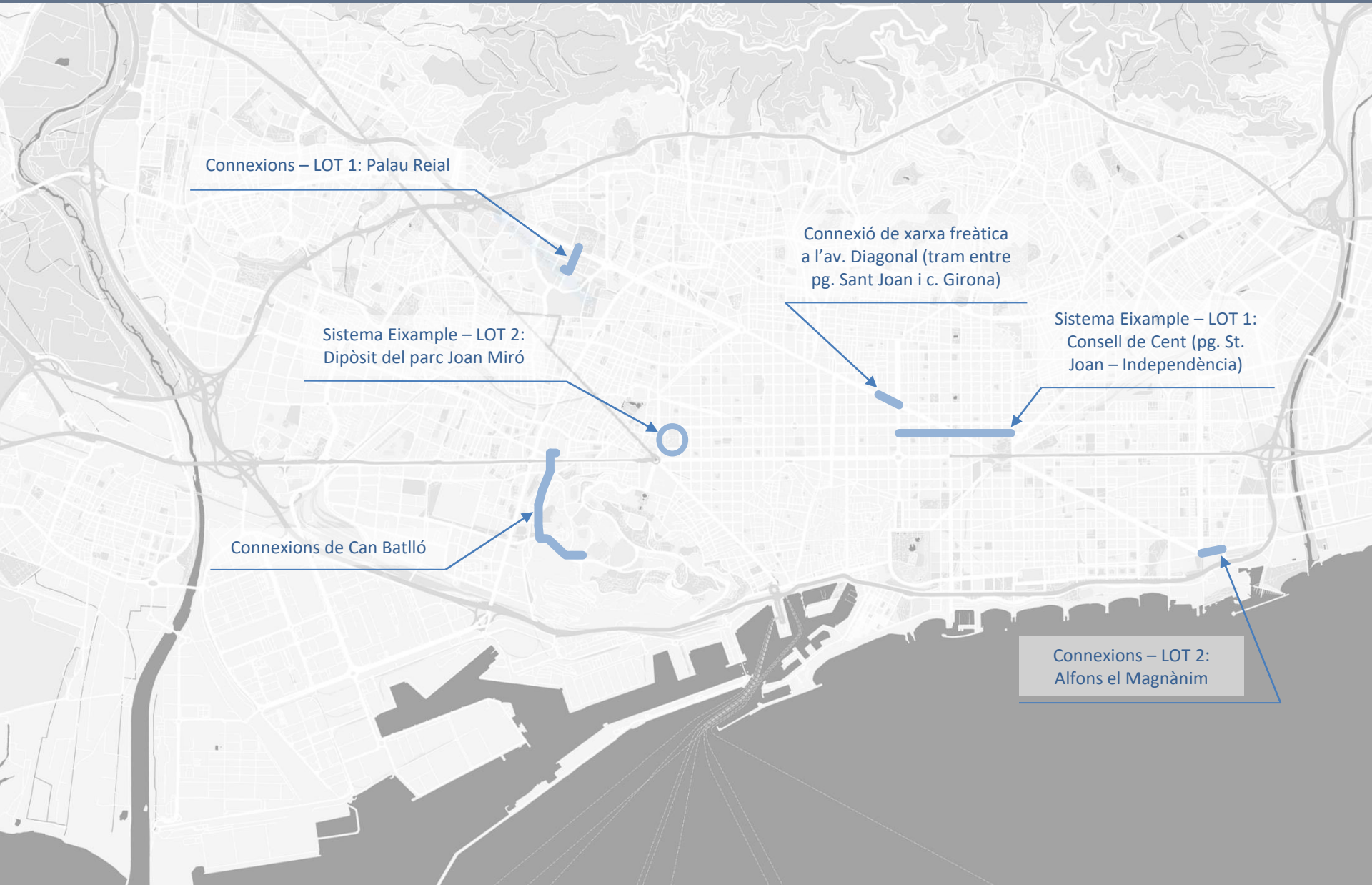

Connexions – LOT 1: Palau Reial

Sistema Eixample – LOT 2:
Dipòsit del parc Joan Miró

Connexions de Can Batlló

Connexió de xarxa freàtica
a l'av. Diagonal (tram entre
pg. Sant Joan i c. Girona)

Sistema Eixample – LOT 1:
Consell de Cent (pg. St.
Joan – Independència)

Connexions – LOT 2:
Alfons el Magnànim



7.B. Serveis de Xarxa freàtica





8. Actuacions d'iniciativa privada



Espai Barça. Reforma del Camp Nou

Urbanització de l'àmbit del
Nou Centre de Recerca
"Caixa Research Institut"



9. Pla Endreça Obres d'Estiu

- Durant el període d'estiu es realitzarà un seguiment especial de les obres presents en el catàleg
- Es realitzarà visites de seguiment de les obres de forma setmanal
- Durant les visites de seguiment es realitzarà avaluació de l'estat de l'obra: tancaments, afeccions a trànsit, afeccions a la mobilitat de vianants i bicicletes, i afeccions al medi ambient





Ajuntament
de Barcelona

Gràcies per la
vostra col·laboració!

27 de juny de 2024
comiteobres@bcn.cat