

# Camí del rec

Projectes d'urbanització – Institut Municipal d'Urbanisme

13 de Maig de 2021

---

**01**

**Àmbit d'actuacions**







Camí del Rec

# Fotoplànol







# Àmbits projectes urbanització

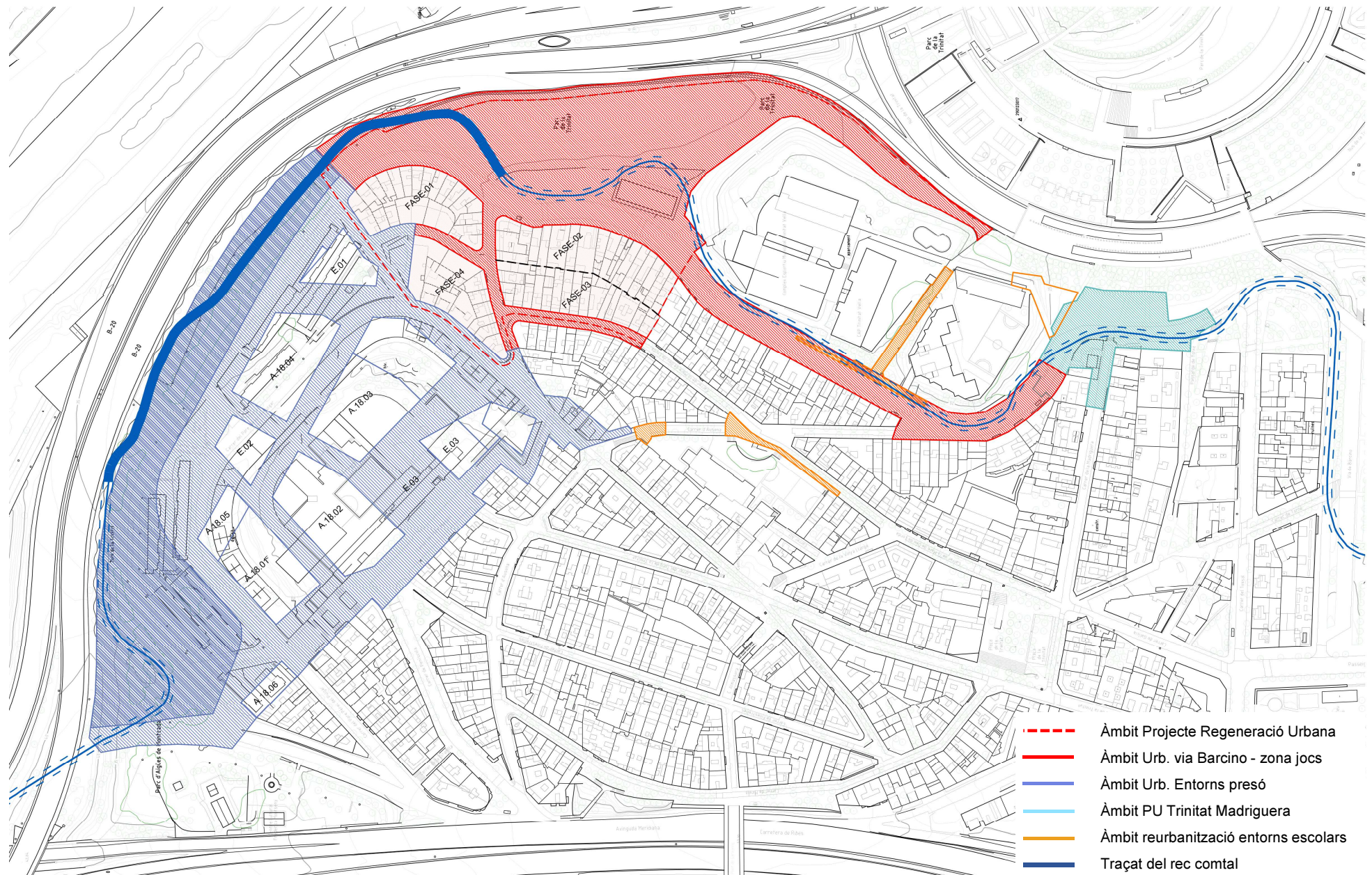

- - - Àmbit Projecte Regeneració Urbana
- Àmbit Urb. via Barcino - zona jocs
- Àmbit Urb. Entorns presó
- - - Àmbit PU Trinitat Madriguera
- Àmbit reurbanització entorns escolars
- Traçat del rec comtal



**02**

**Rec comtal**







# Pla director Rec Comtal – 2017

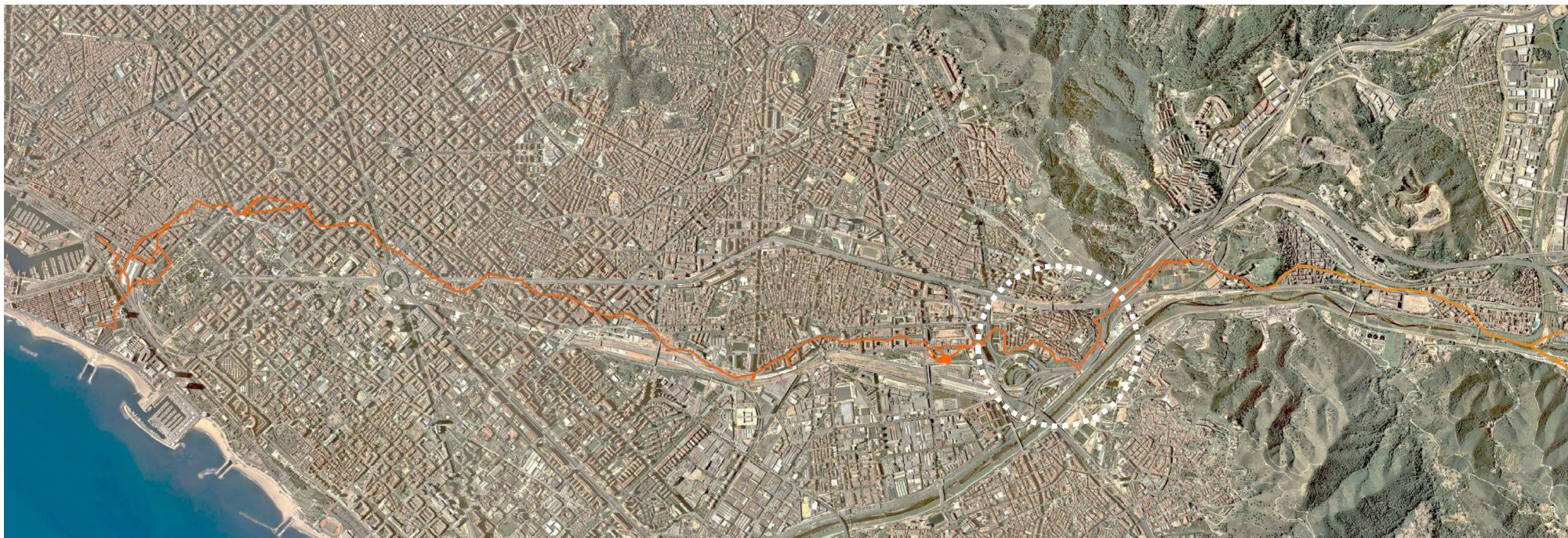

Traçat del Rec Comtal a Montcada i Reixac i a Barcelona.

II. PROPOSTA. Recuperació de traçat, Fase I



--- Mida existent canal exist. --- Traçat Rec Comtal amb canal exist. --- Traçat Rec Comtal amb canal exist. --- Traçat Rec Comtal no recuperat.

II. PROPOSTA. Recorregut urbà

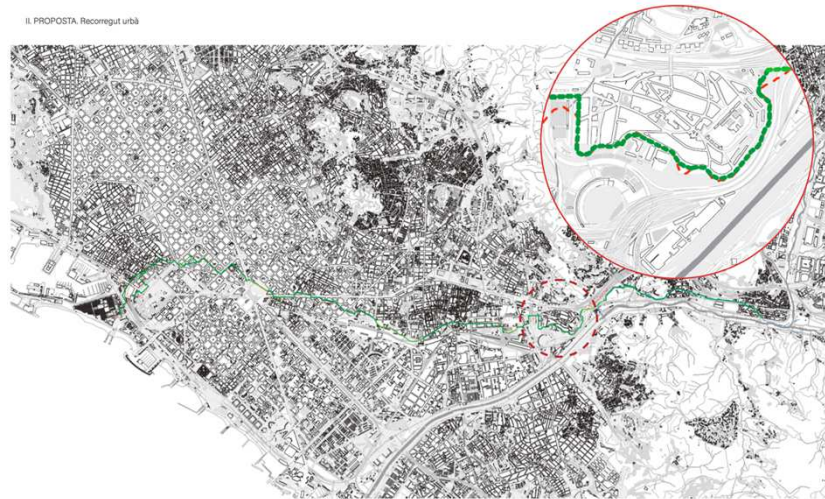

--- Recorregut urbà. --- Recorregut urbà (gràndola). --- Rec Comtal amb canal exist. --- Rec Comtal de nova. --- Rec Comtal recuperat amb canal exist. --- Rec Comtal recuperat amb canal exist.





# Pla director Rec Comtal – 2017

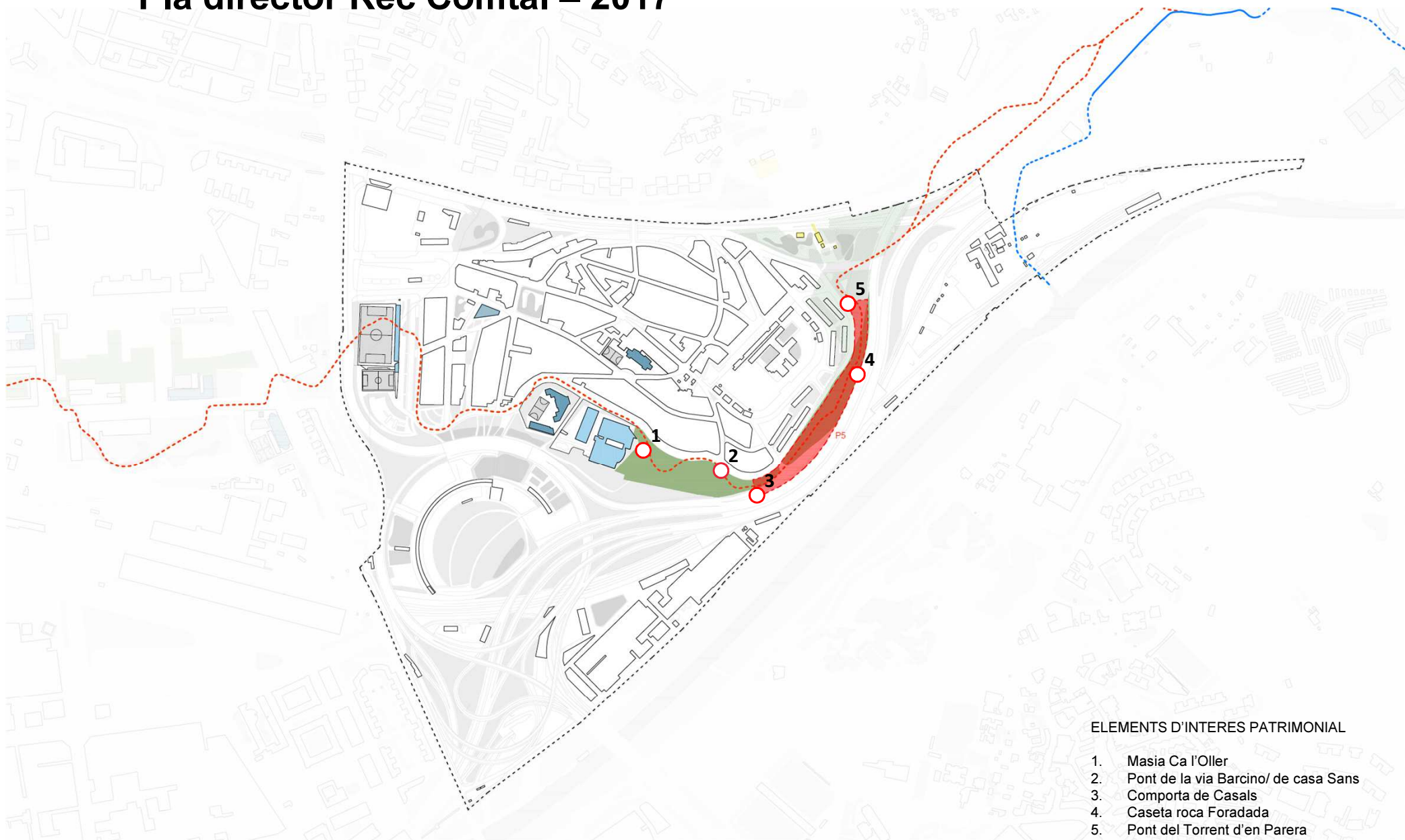

## ELEMENTS D'INTERES PATRIMONIAL

1. Masia Ca l'Oller
2. Pont de la via Barcino/ de casa Sans
3. Comporta de Casals
4. Caseta roca Foradada
5. Pont del Torrent d'en Parera

Punts d'intervenció: P5. Via de Barcino	Nivell protecció C	Nivell protecció B	Nivell protecció A	Tram protegit Rec Comtal	Perimetre conjunt protegit	Perimetre entorn protegit (Generalitat)
Espai públic verd	Espai públic verd previst en planejament	Equipament cultural	Reserva equipament cultural	Equipament docent	Reserva equipament docent	Equipament esportiu
Rec Comtal amb aigua descobert	Rec Comtal amb aigua cobert	Rec Comtal en mina	Rec Comtal sense aigua			Reserva equipament esportiu
						Equipament mercat



**03**

**Àmbit entorns presó**





# Planejament vigent

PMU per a l'ajust de rasants a l'àmbit de la MPGM als terrenys ocupats pel centre penitenciari de Trinitat Vella

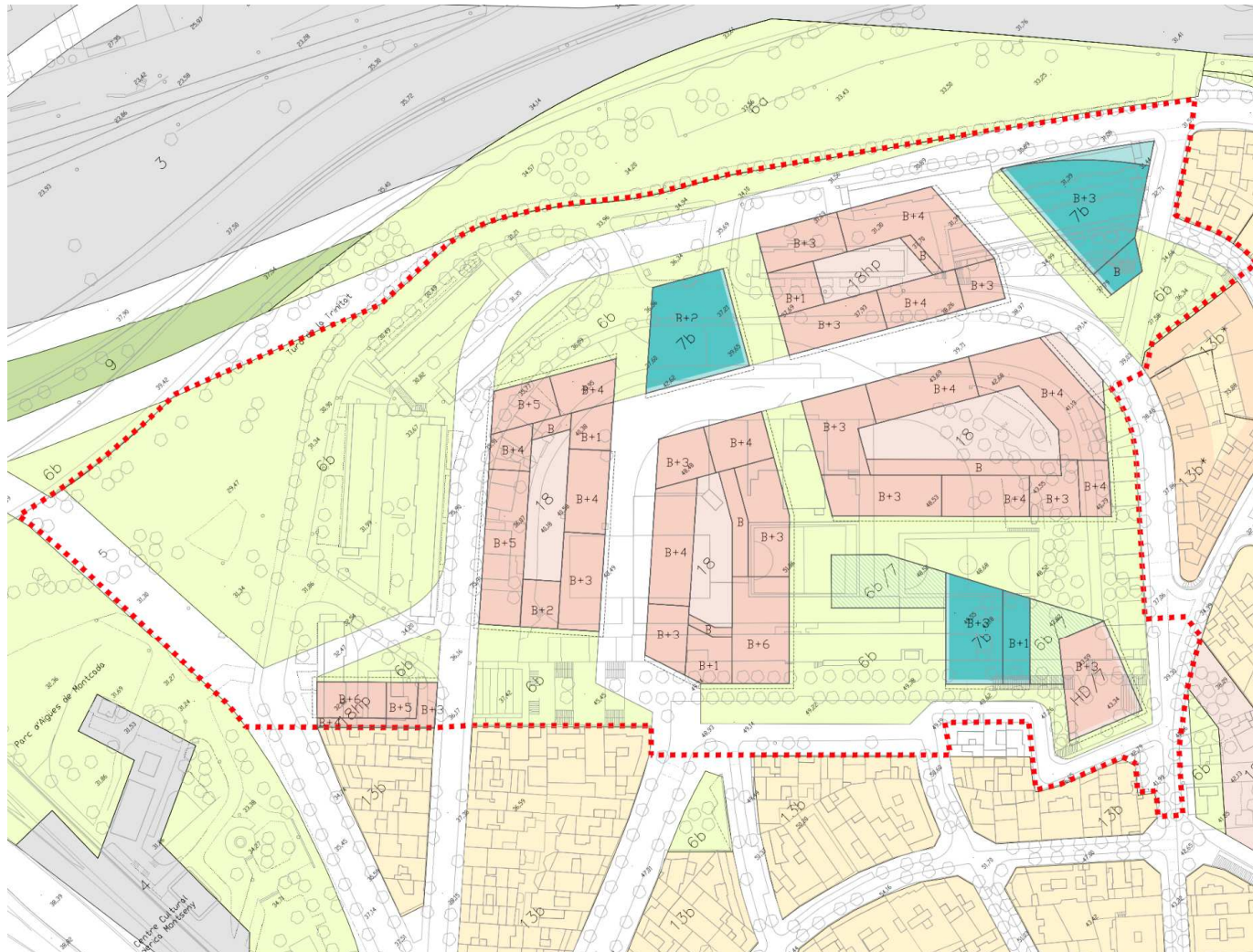





# PMU \_alineacions i rasants

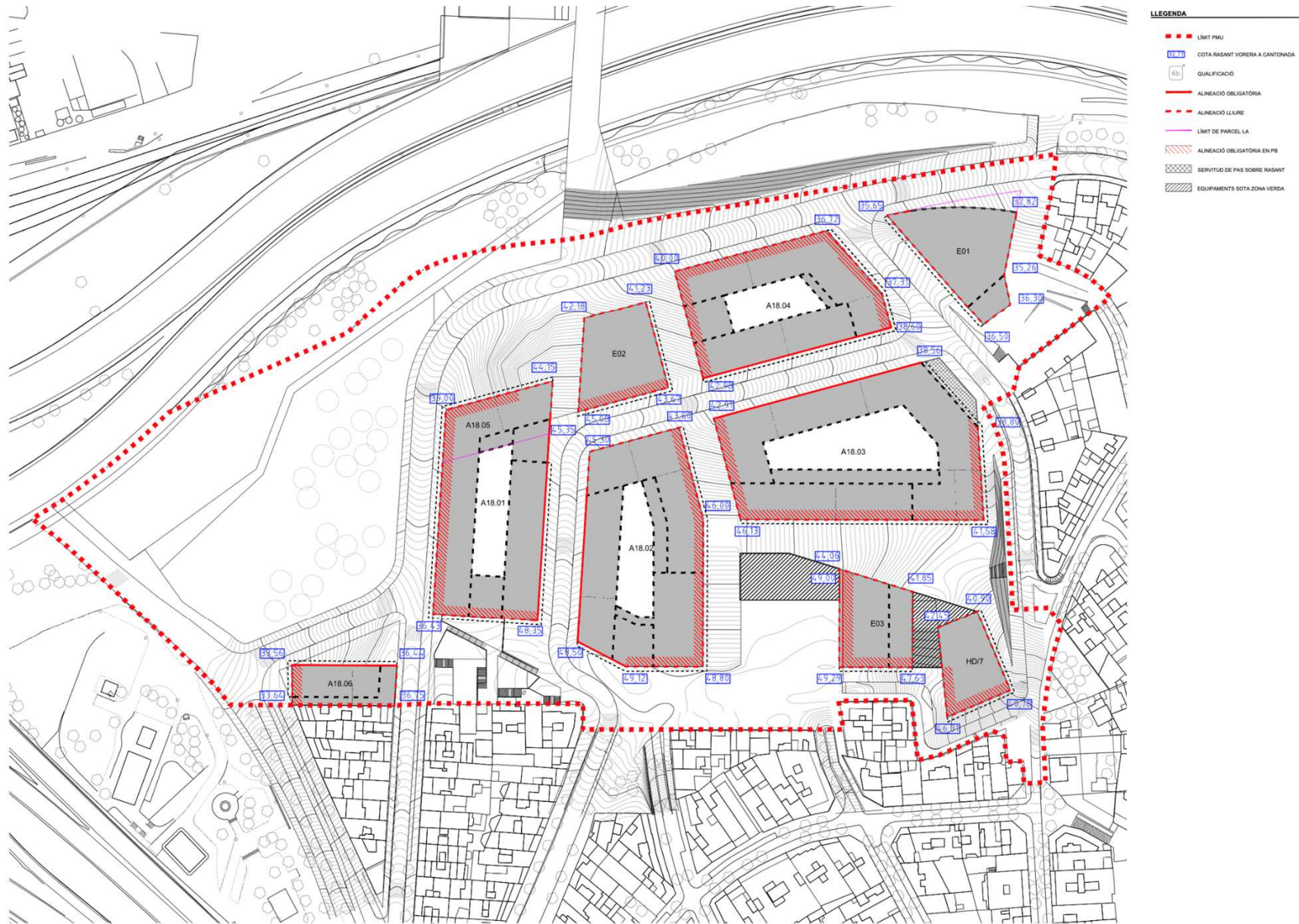





# PMU \_seccions

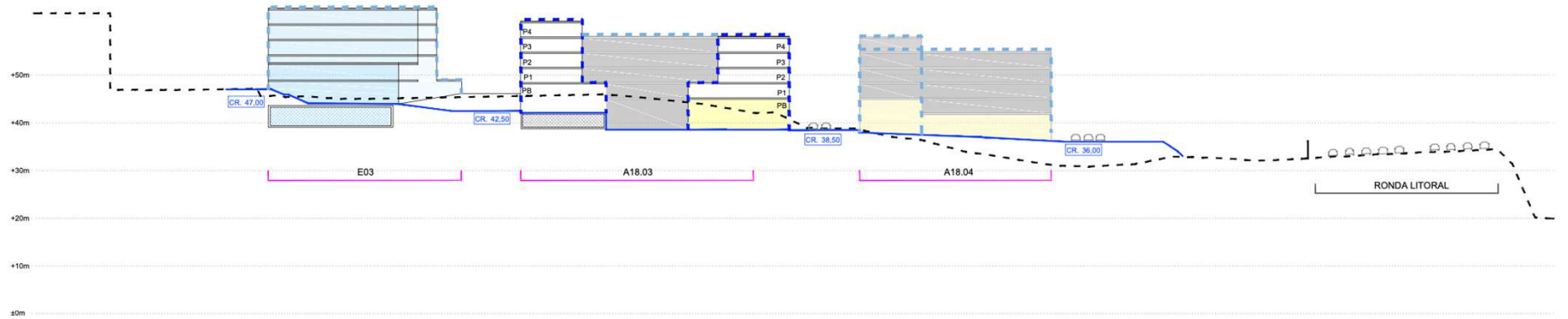

SECCIÓ T.5

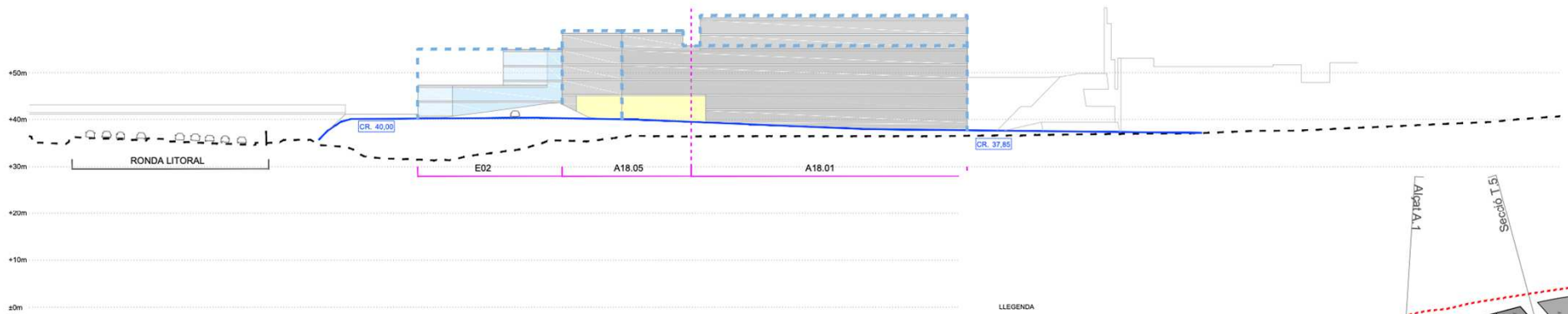

ALÇAT A.1

LLEGGENDA

- GAL·LI MÀXIM PROPOSAT
- COTA TERRENY NATURAL
- COTA TERRENY PMU
- CR 42.50 COTA RASANT PMU
- A18.01 NOM D'UNITAT
- ÚS D'HABITATGE
- ÚS DE TERCIARI
- ÚS D'EQUIPAMENT
- ÚS D'HABITATGE DOTACIONAL
- ÚS SOTA RASANT

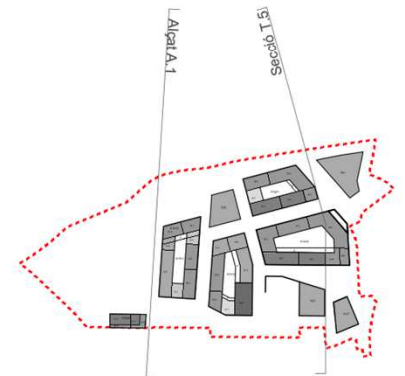





# Estudi de fases

Fases vinculades al desenvolupament dels edificis de IMHAB

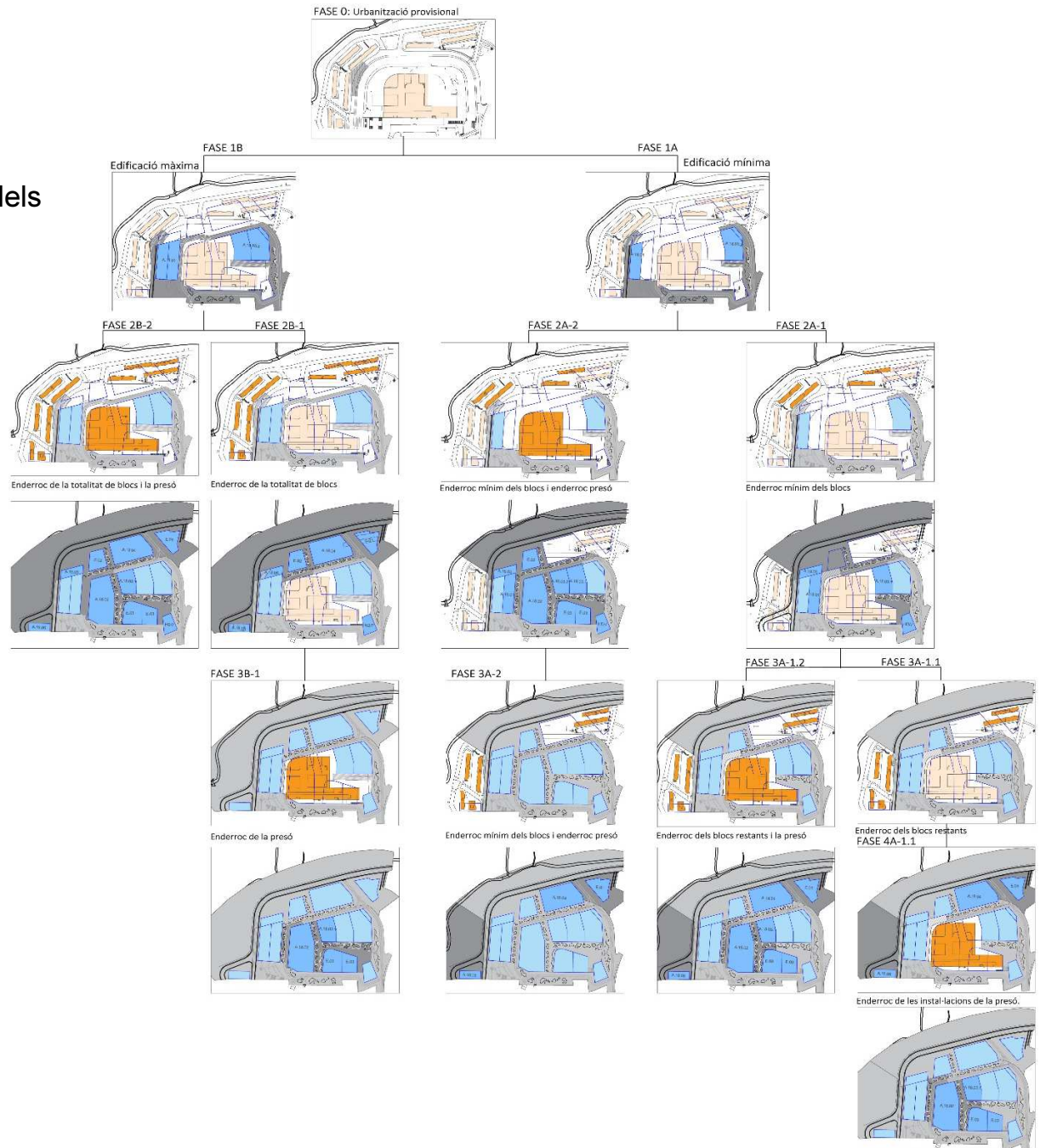





# Fases d'urbanització



FASE 1	10.073 m <sup>2</sup>	4.029.200€
FASE 2	18.995 m <sup>2</sup>	7.598.000€
FASE 3	14.378 m <sup>2</sup>	5.751.200€
FASE 4	3.120 m <sup>2</sup>	1.248.000€
<b>TOTAL</b>	<b>46.566 m<sup>2</sup></b>	<b>18.626.400€</b>





# 1º Fase executada

Obra executada per fer espai al primer edifici del IMHAB

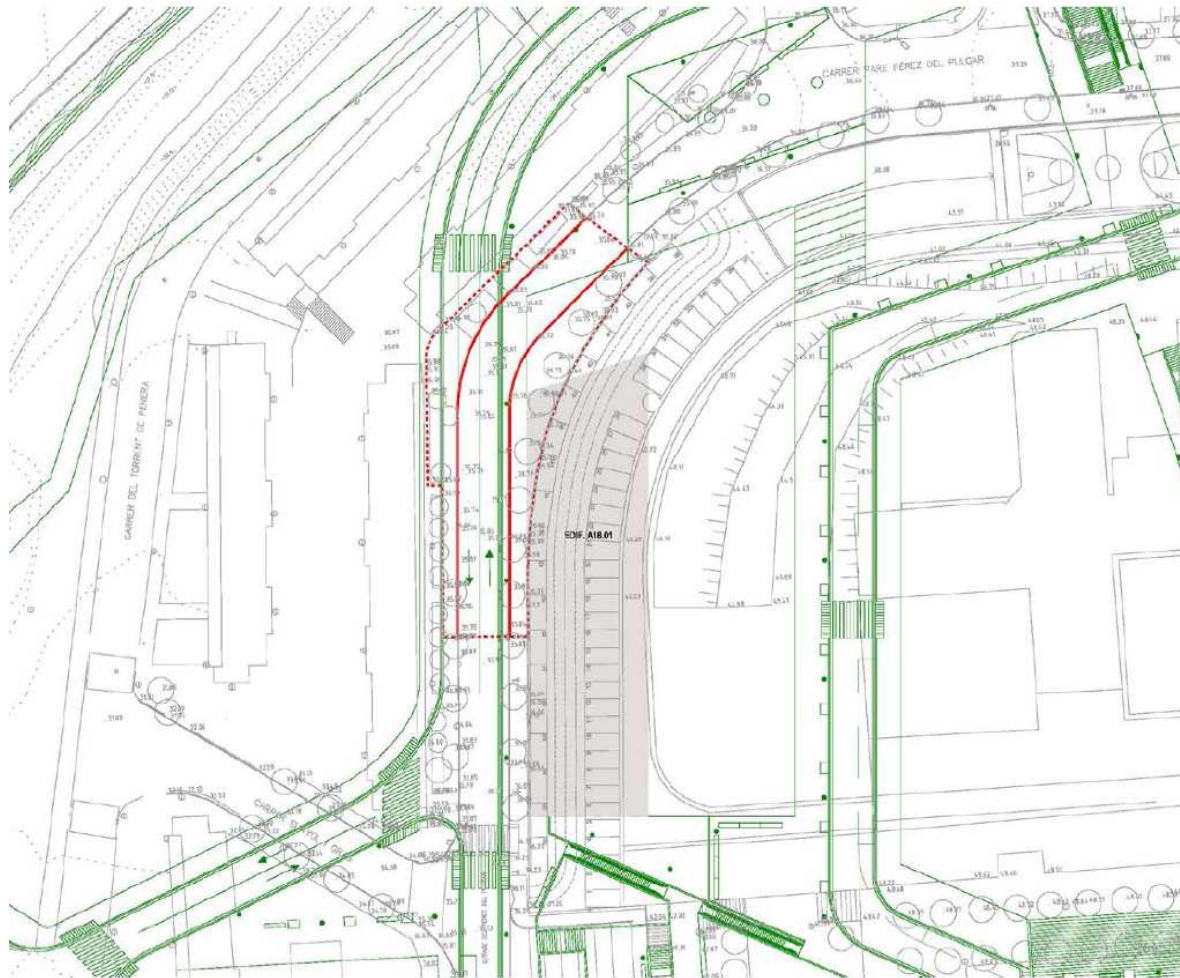





# Proposta d'urbanització entorns presó



**04**

**Àmbit Trinitat Madriguera**







# Projecte urbanització Trinitat Madrigera

Obra en licitació – previsió inici juny 2021





# Projecte urbanització Trinitat Madrigera

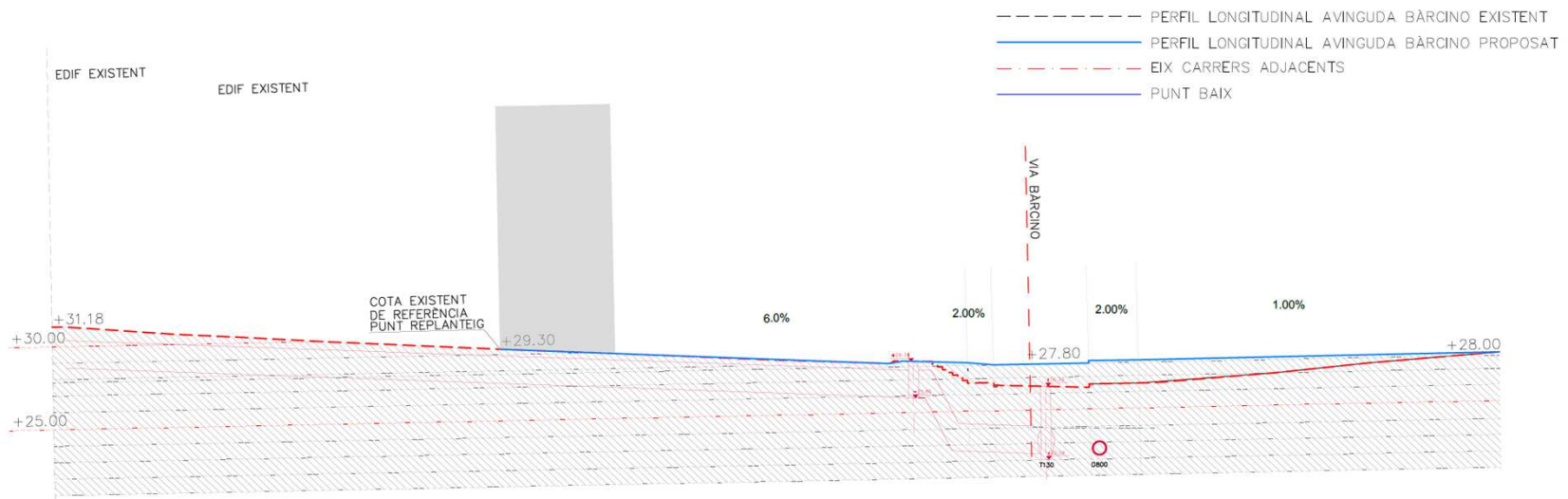
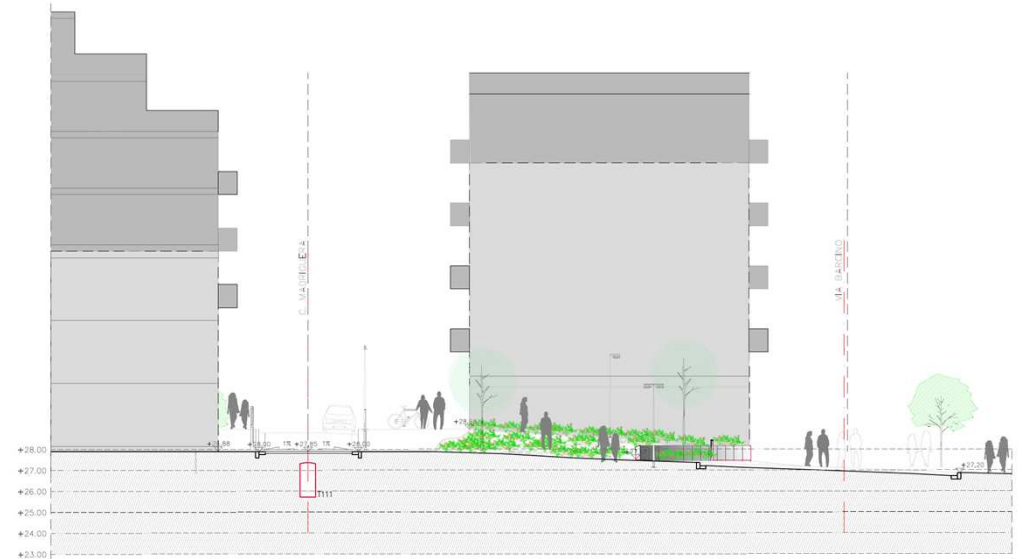
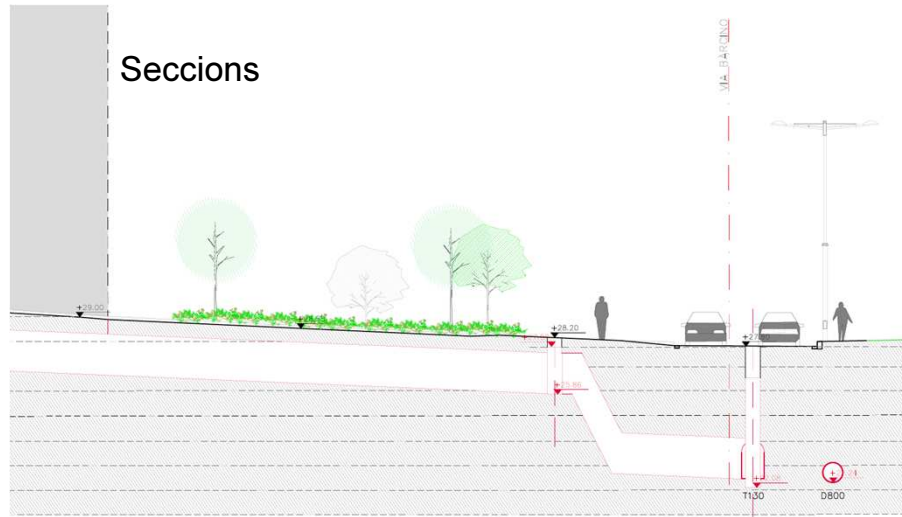

PERFIL LONGITUDINAL EIX 1 - CARRER MADRIGUERA PROPOSAT



**05**

**Àmbit entorns escolars**





# Reurbanització dins el “Programa protegim les escoles”

## Carrer Palafrugell + vorera via Augusta \_ BIMSA





**06**

**Àmbit regeneració urbana**





# Proposta via Barcino + zona jocs

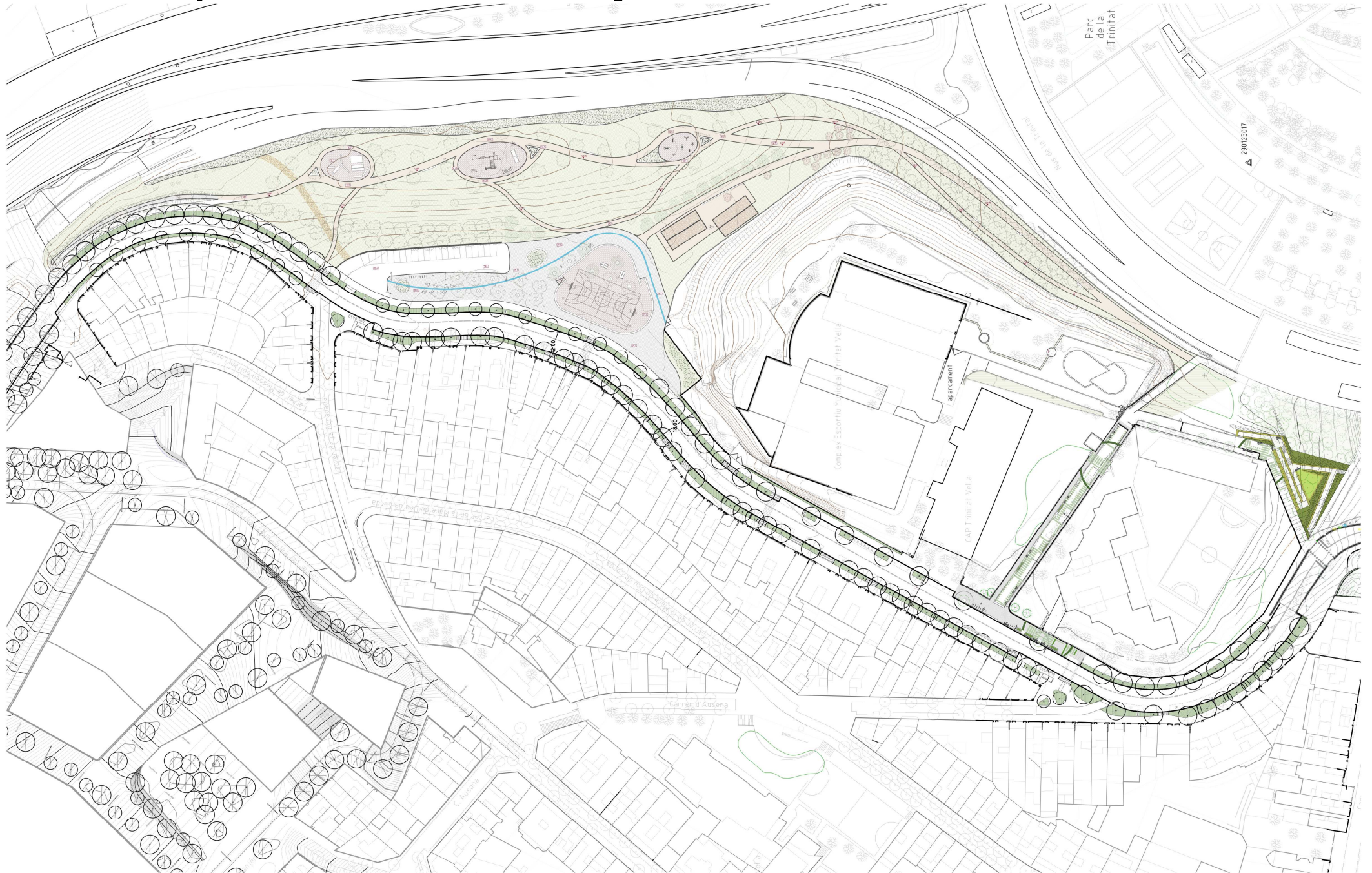





# Incorporació propostes Taula Mobilitat

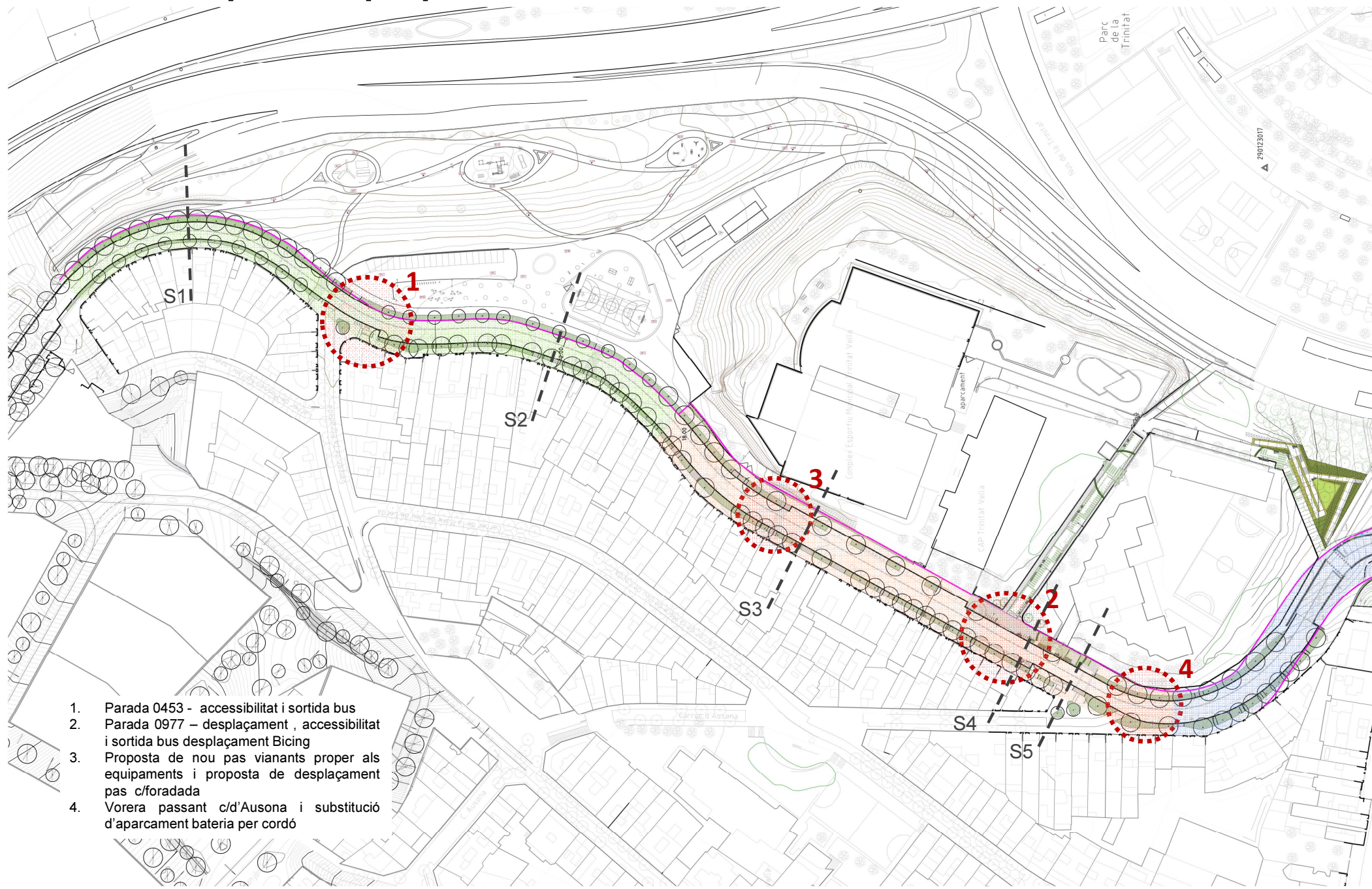





# Seccions via Barcino ample 12m

Secció 1



secció 2

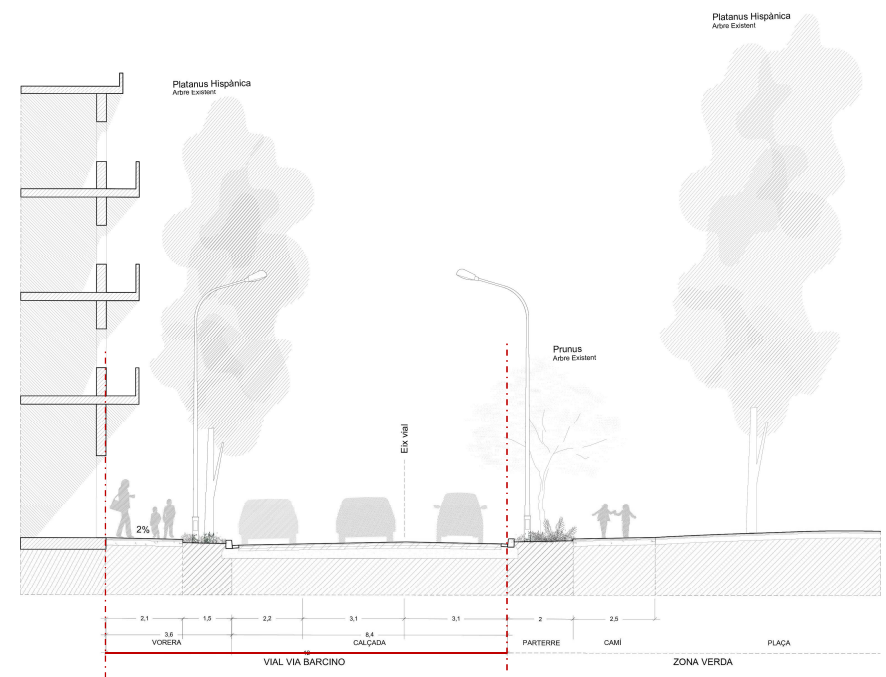
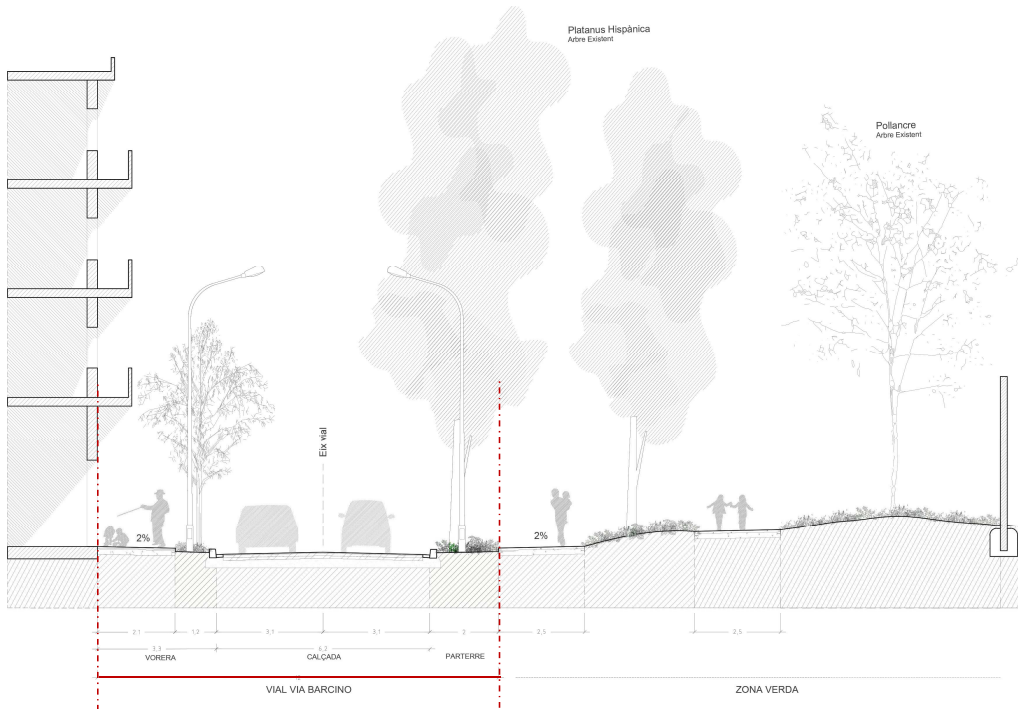





# Seccions via Barcino ample 18m

Secció 3



secció 4



secció 5

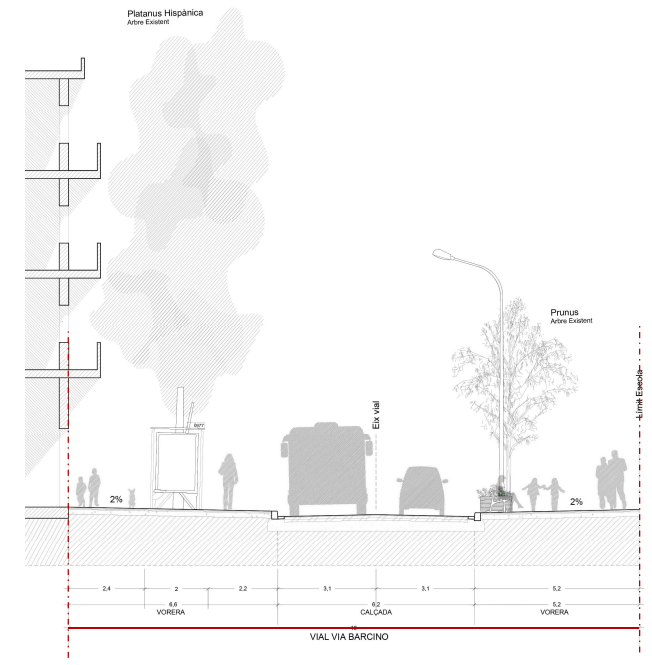
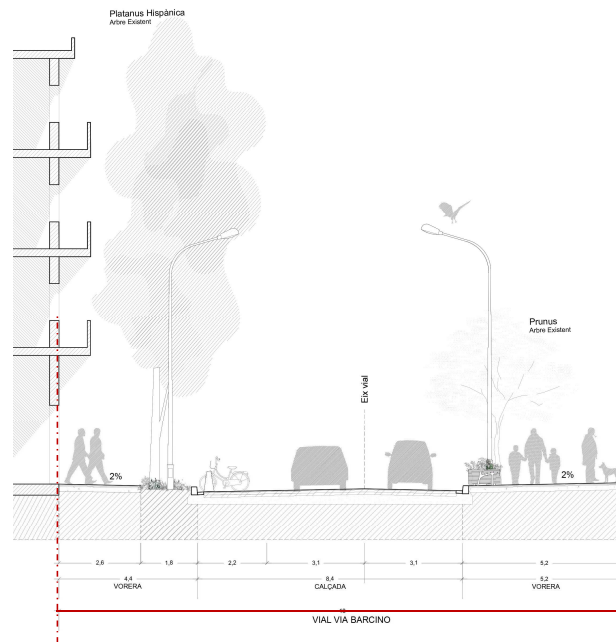
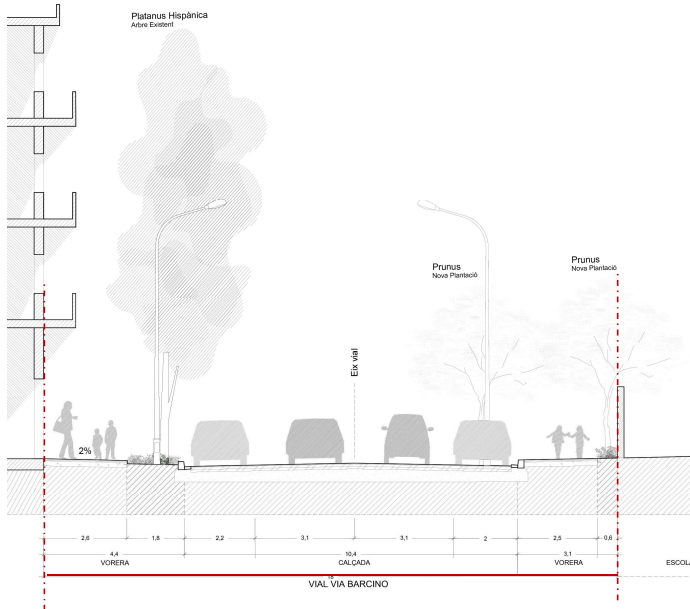



# Usos pel nou eix d'espais esportius a l'aire lliure



## USOS PROPOSATS AVANTPROJECTE REDACTAT

1. Pista esportiva + ping pong
2. 4 Pistes petanca
3. Circuit bike trial
4. Zona cal.listènia – construïda
5. Zona jocs saludables
6. Aparcament

## OBJECTIUS DEL PROJECTE URBANITZACIÓ

- A. Posar en valor la traça històrica del Rec com a eix vertebrador i eix hidric
- B. Ampliar recorreguts accessibles per unir usos i millorar la connexió amb via Barcino
- C. Guanyar un espai obert davant via Barcino – possible nova zona infantil
- D. Naturalitzar – reduir aparcament proposat en zona verda
- E. Naturalització del mur límit amb la C-58
- F. Proposar eliminació tanca entre la nova zona verda i equipament esportiu existent



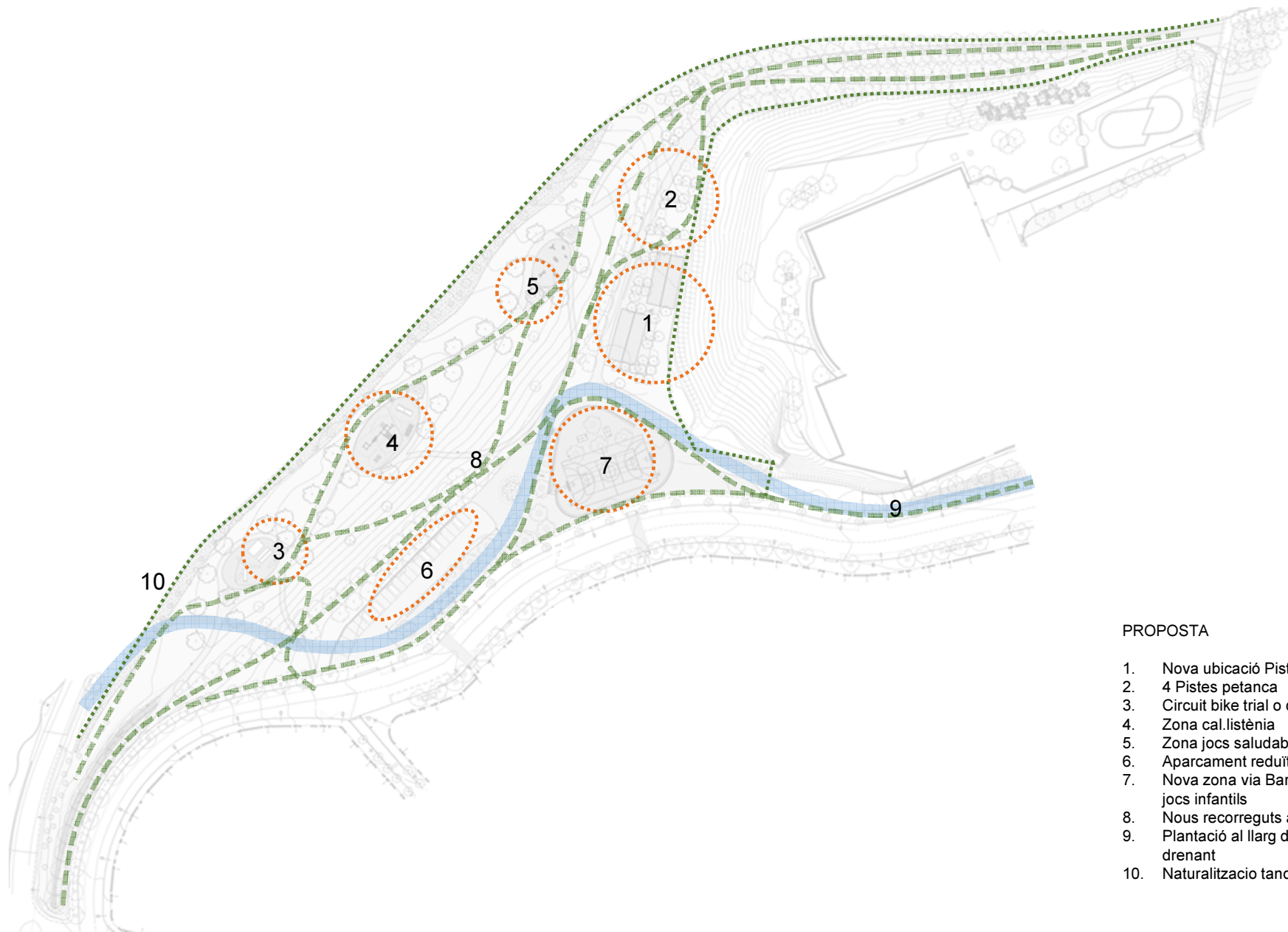

PROPOSTA

1. Nova ubicació Pista esportiva + ping pong
2. 4 Pistes petanca
3. Circuit bike trial o definir ús
4. Zona cal·listènia
5. Zona jocs saludables
6. Aparcament reduït i naturalitzat
7. Nova zona via Barcino possible zona de jocs infantils
8. Nous recorreguts accessibles
9. Plantació al llarg del Traçat del rec / franja drenant
10. Naturalitzacio tanca c-58

**07**

**Planta general**







**08**

**Calendari d'actuacions**





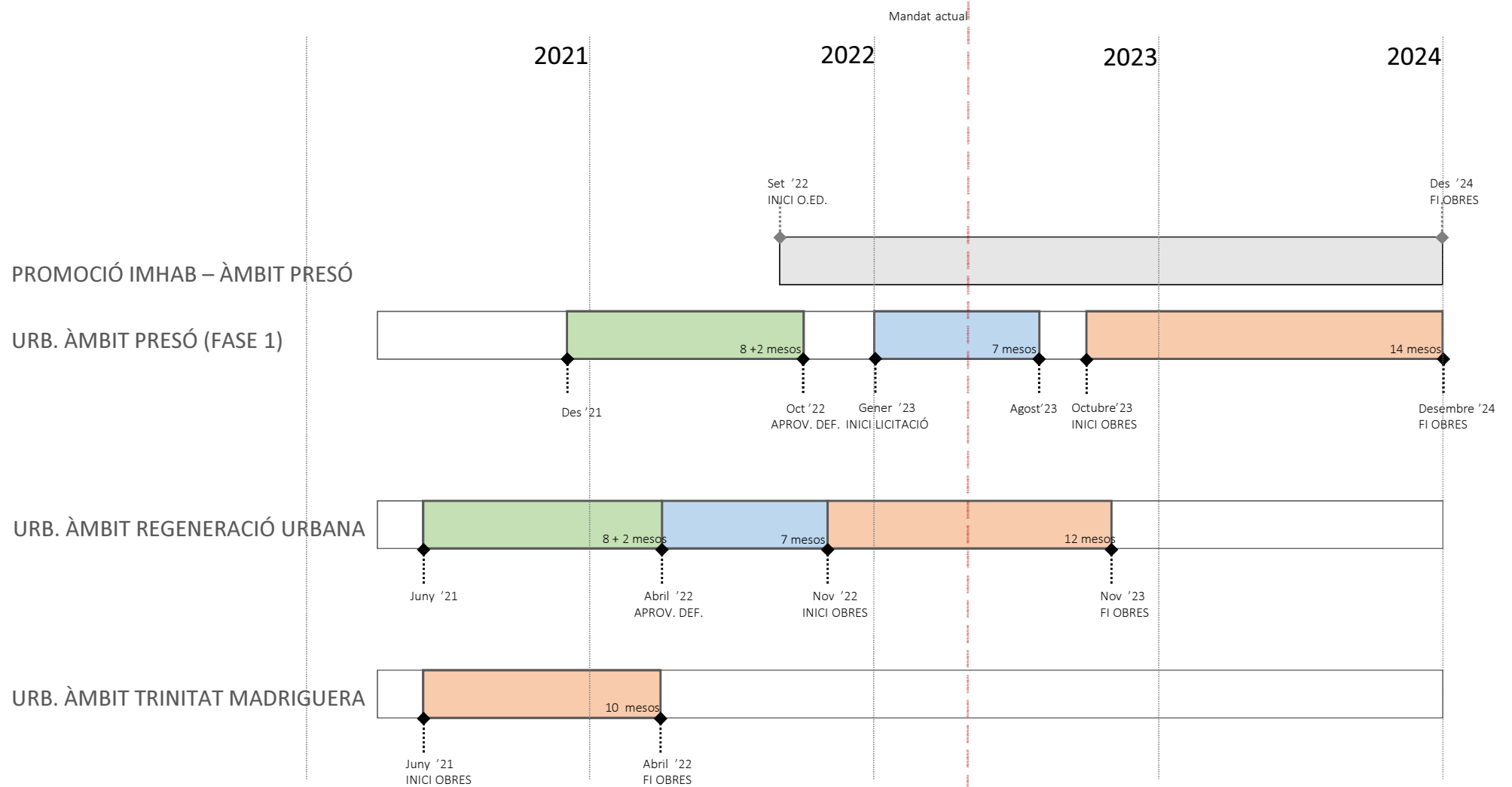

**Moltes Gràcies!**



**Ajuntament  
de Barcelona**

