



2 PLACES AL BARRI DE CONGRÉS DELS INDIANS . DISTRICTE DE SANT ANDREU . BARCELONA tardor 2022

REURBANITZACIÓ DE LA PLAÇA DE DR. MODREGO +
REURBANITZACIÓ DE LA PLAÇA DEL ROM CREMAT AL
BARRI DEL CONGRÉS I ELS INDIANS

17 d e Novembre de 2022

REURBANITZACIÓ DE LA PLAÇA DE DR. MODREGO + REURBANITZACIÓ DE LA PLAÇA DEL ROM CREMAT AL BARRI DEL CONGRÉS I ELS INDIANS

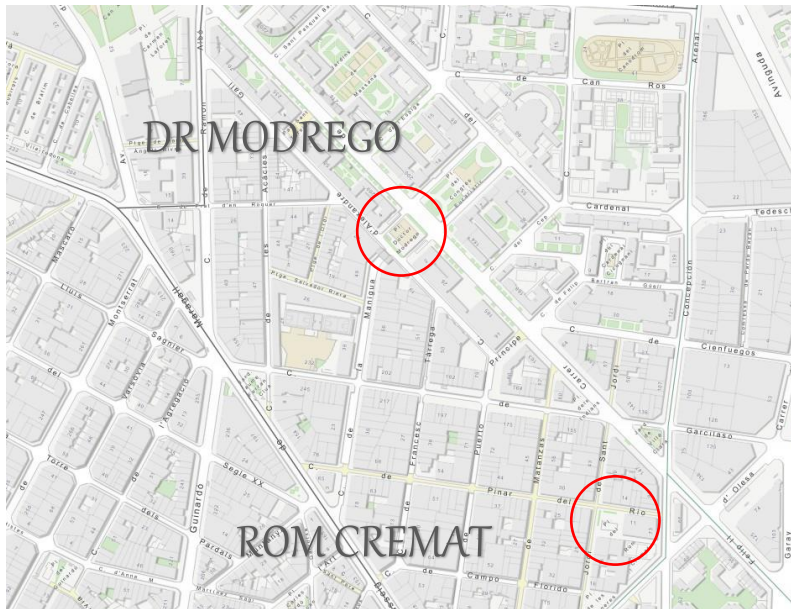

17 d e Novembre de 2022

01

REURBANITZACIÓ DE LA PLAÇA DE DR. MODREGO

Àmbit actuació: 1.800m²

El principal objectiu de l'actuació és la renovació de la Plaça del Dr. Modrego per tal de **millorar el seu estat actual.**

OBJECTIUS:

- Resoldre problemes d'**ús de l'espai**
- Introduir millores **ambientals i funcionals**
- **Potenciar usos existents** + introduir de **nous** amb paràmetres d'**accessibilitat**
- Re-definició i **ampliació** de les **àrees de jocs infantils.**



ESTAT ACTUAL : ÀMBIT + CARRERS

L'espai on cal actuar és una **plaça rodejada per carrers** i situada a sobre d'un **aparcament soterrani**, està situada entre els carrers de Felip II i Alexandre Galí. A l'altre costat del carrer de Felip II es troba la plaça del congrés Eucarístic que conforma un gran espai lliure a la ciutat, encara que interromput pel carrer Felip II.

La plaça està **rodejada** amb carrers de **trànsit rodat**, dos de les quals donen accés a l'aparcament. Al carrer de Felip II també hi ha un carril bici.

La **geometria** de la plaça es caracteritza per tenir una forma més aviat **quadrada** amb una **zona central de sauló** a la qual es troba, a un costat, un **àrea de jocs** delimitada per una tanca de fusta, i una zona perimetral amb paviment dur format amb peces de pedra granítica.

La plaça està molt condicionada tant per les **rampes d'accessos rodats** com pels volums d'accés de vianants a l'aparcament així com els cilindres de ventilació. La **quadricula** que conforma l'**arbrat** existent i que es força contundent també caracteritza l'espai.

A les bandes que donen als carrers més transitats (Felip II i Alexandre Galí) hi ha **dos parterres correguts** de gespa i sauló.

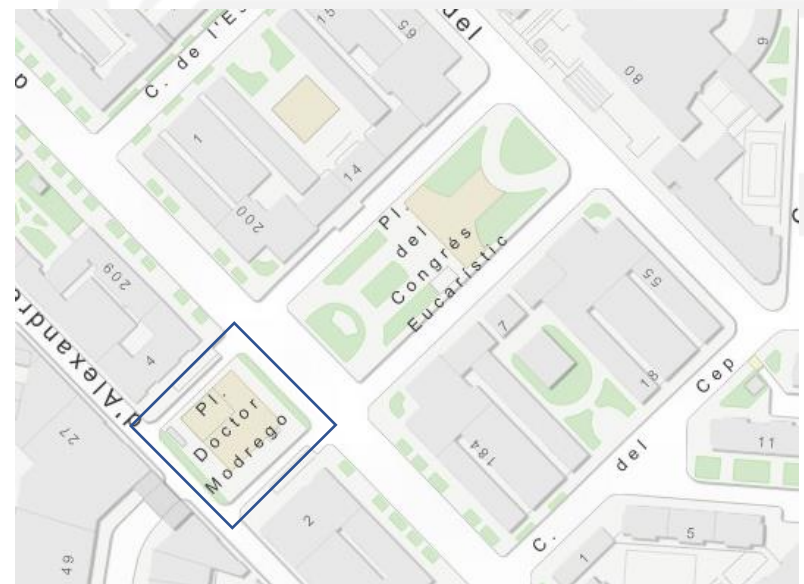



ESTAT ACTUAL : PLANTA

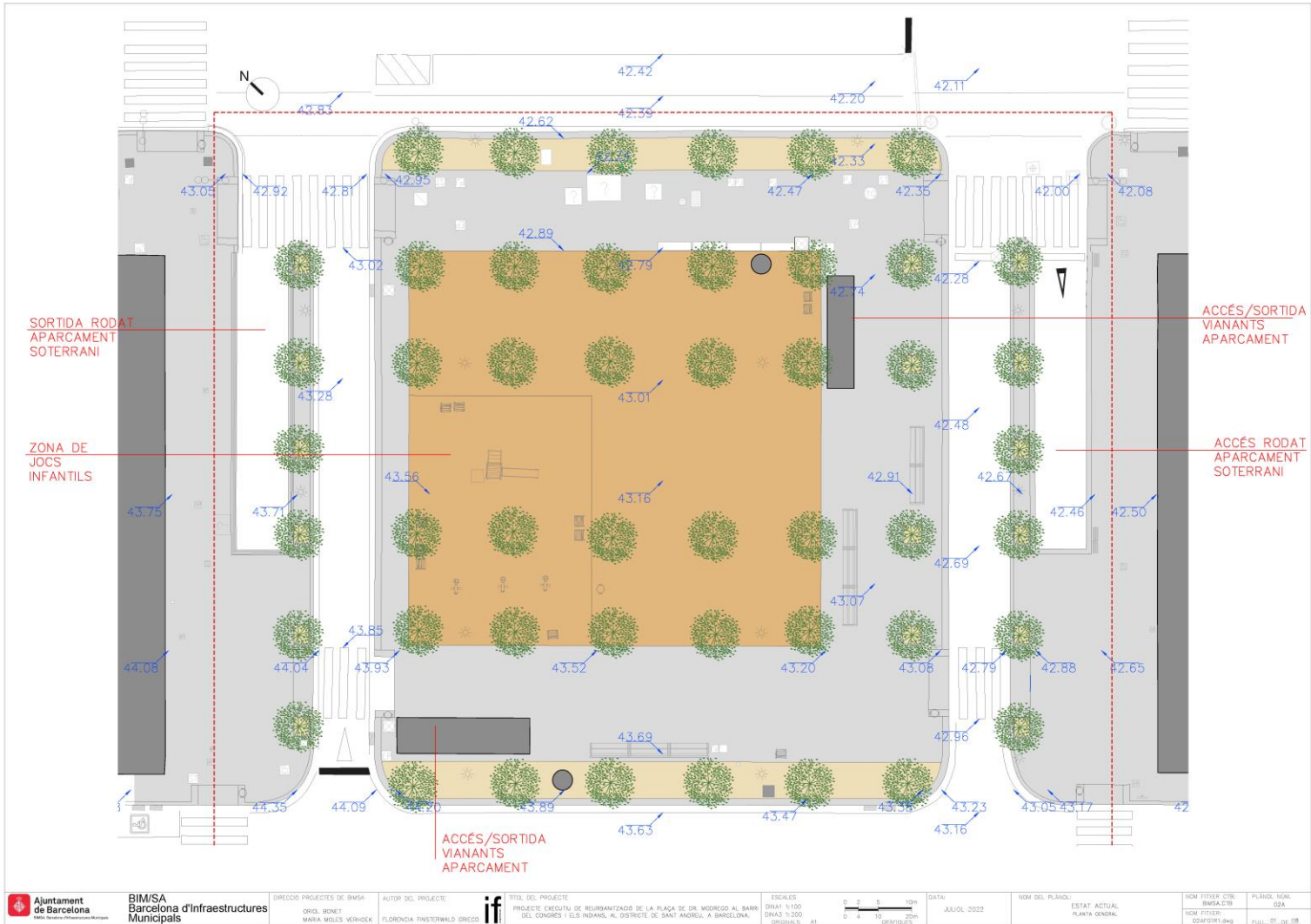



ESTAT ACTUAL : IMATGES





PROPOSTA : CONCEPTE

- Plaça de **façana a façana**
- Gran zona central de **Jocs**
- Zona perimetral d'**estada + circulació**
- **Pacificació trànsit rodat** carrers laterals

Zona Jocs:

+++ Area jocs de 164,5 m² a 580,58 m²

Es **accessible**.

Els jocs proposats segons **activitats lúdiques** de l'IDO (Informe d'idoneïtat)

S'adequa el **paviment** segons tipus de jocs:

- Dinàmic: Cautxú
- Estàtic: Sauló estabilitzat

S'elimina tanca

La disposició dels bancs crea **zones segures** de joc

Carrers laterals:

Es **pacifica** el trànsit rodat a través de la creació de carrers de Plataforma única

Paviment de pedra granítica per unificar i **donar continuïtat**

General:

Es reaprofita al màxim mobiliari urbà actual

Es manté paviment existent

Quadrícula d'arbrat es manté

Es trasllada font Plaça Congrés Eucarístic

Bancs + cadires soltes segons ús i necessitat





PROPOSTA : PLANTA

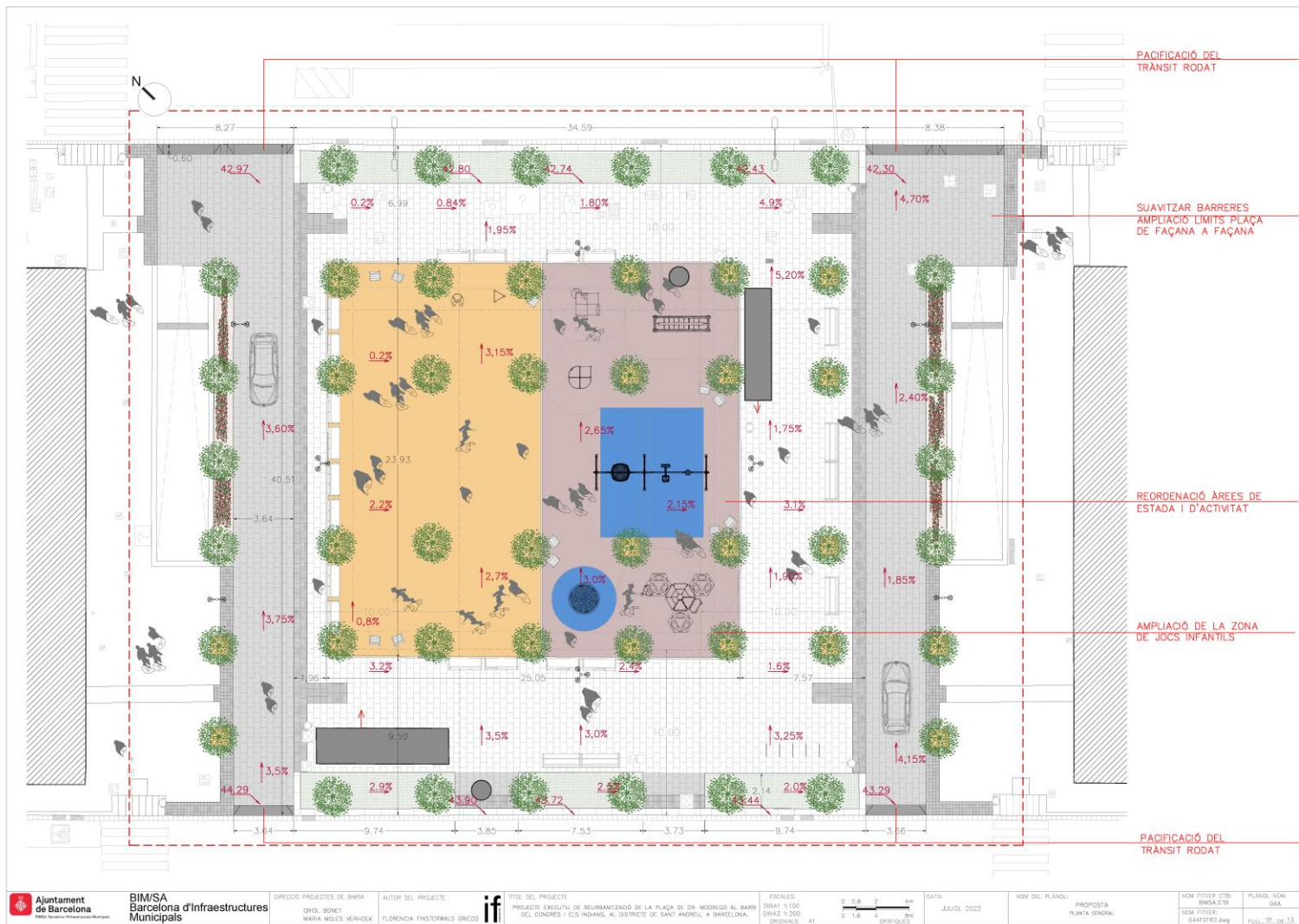



PROPOSTA : ESTAT ACTUAL Vs PROPOSTA

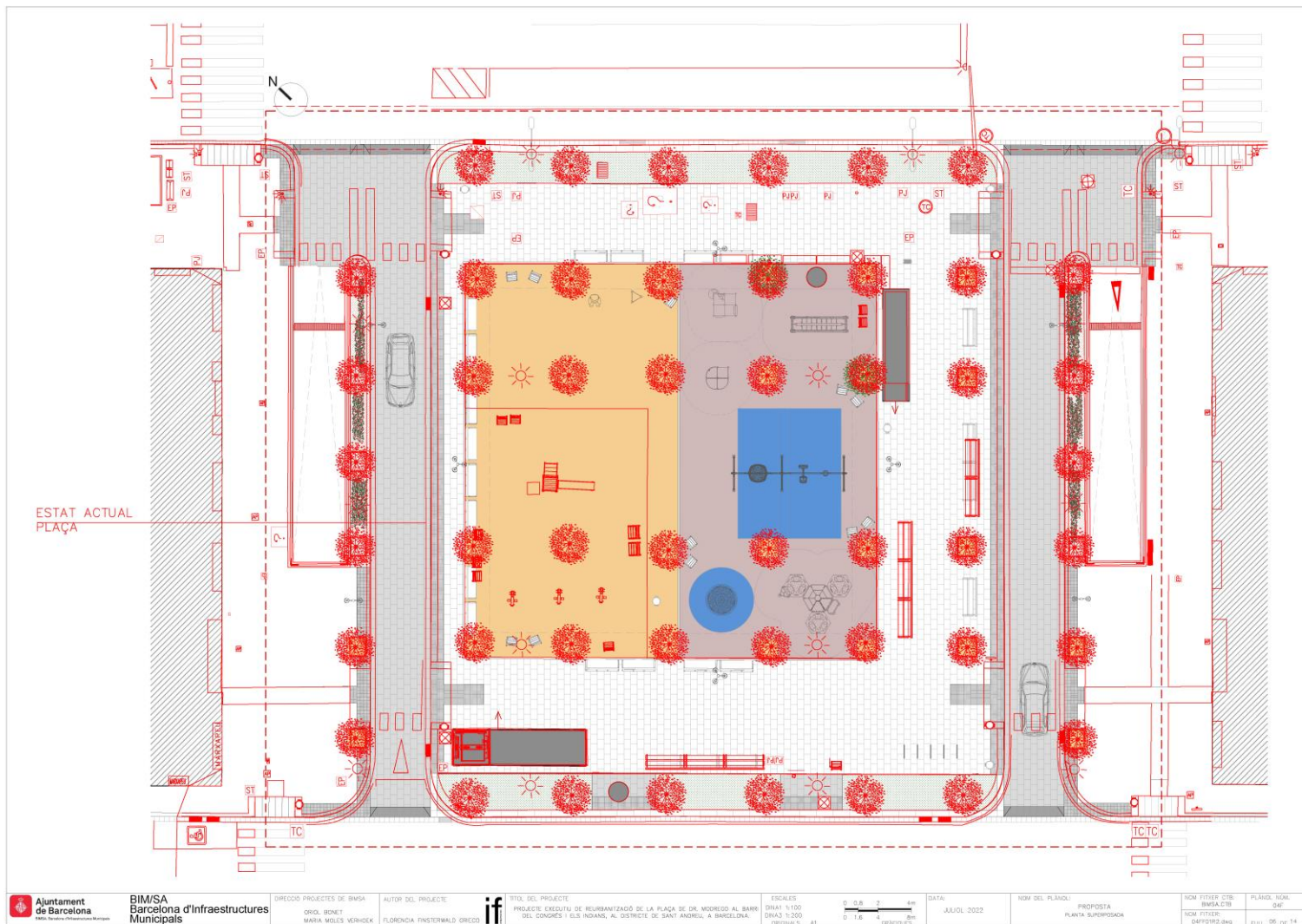



PROPOSTA : JOCS

GRONXADOR AMB DIFERENTS SEIENTS AMB CADIRA COMPLETAMENT ACCESSIBLE

Alçada Caiguda (AC): 1,30 m
Grux Total Cautxú (GT): 70 mm

AC: 0,60 m
GT: 50 mm

AC: 1,70 m
GT: 100 mm

AC: 0,49 m
GT: 50 mm

AC: 0,75 m
GT: 50 mm

Jocs infantils

- 01 - GRONXADOR AMB DIFERENTS SEIENTS
- 02 - MINI PORT
- 03 - BALANÇA
- 04 - BALANÇ
- 05 - JOCS DE CLUBS INCLUSIU
- 06 - PANEL 3 EN FILA, PANEL ABACUS I LABERINT DE CADELLES
- 07 - PEDRA ACARROABLE D'OS
- 08 - MINI LABORATORI

AREA DE JOCS ACCESSIBLE

o bé activitats físiques accessibles: (element reclinat, o bé, les activitats lúdiques bàsiques corresponents a gronxar-se, lliscar i enfilar-se).

ALUMENT AL DOBLE DE SUPERFICIE DE JOC (16m² x 2 /610m² OK)

PAVIMENT: CAUTXÚ

ACTIVITATS LÚDIQUES A PROVEIR SEGONS IGD

A. GRONXAR-SE:
- Gronxadors amb diferents cadenes

B. ENFILAR-SE:
- Estructures diverses opcions

ACTIVITATS LÚDIQUES COMPLEMENTARIS:

C. FER EQUILIBRIS:
- Estructures diverses opcions

D. SALTAR:
- Estructures diverses opcions

E. INTERPRETAR ROLS:
- Plata pintada que simbolic amb bancs, estructures,...

F. AMAGAR-SE:
- Arbre, estructura

G. IMAGINAR:
- - Diverses opcions

ELEMENTS URBANS / JOCS INFANTILS

A. GRONXAR-SE
01 - GRONXADOR AMB DIFERENTS SEIENTS

B. MINI PORT
02 - MINI PORT

C. BALANÇ
03 - BALANÇ

D. BALANÇ
04 - BALANÇ

E. JOCS DE CLUBS INCLUSIU
05 - JOCS DE CLUBS INCLUSIU

F. PANEL 3 EN FILA, PANEL ABACUS I LABERINT DE CADELLES
06 - PANEL 3 EN FILA, PANEL ABACUS I LABERINT DE CADELLES

G. PEDRA ACARROABLE D'OS
07 - PEDRA ACARROABLE D'OS

H. MINI LABORATORI
08 - MINI LABORATORI

PAVIMENT DE CAUTXÚ AMB DIVERSOS GRUXOS DEPENENT DE L'ALÇARIA DE CAIGUDA DE CADA EQUIPAMENT DE JOC

EQUIPAMENT DE JOC	ALÇADA CAIGUDA (AC)	GRUX TOTAL CAUTXÚ (GT)
01 - GRONXADOR AMB DIFERENTS SEIENTS	1,30 m	70 mm
02 - MINI PORT	0,60 m	50 mm
03 - BALANÇ	1,70 m	100 mm
04 - BALANÇ	0,49 m	50 mm
05 - JOCS DE CLUBS	0,75 m	50 mm
06 - PANEL 3 EN FILA, ABACUS I LABERINT	0,50 m	50 mm
07 - PEDRA ACARROABLE D'OS	0,50 m	50 mm
08 - MINI LABORATORI	0,50 m	50 mm

ACTIVITATS LÚDIQUES COMPLEMENTARIS:

B. ENFILAR-SE / AMAGAR-SE:
05 - JOCS DE CLUBS - INCLUSIU

C. FER EQUILIBRIS:
03 - FER EQUILIBRIS / 04 - BALANÇ

D. SALTAR:
04 - SALTAR

E. INTERPRETAR ROLS:
08 - UN MINI LABORATORI

F. AMAGAR-SE:
05 - JOCS DE CLUBS - INCLUSIU

G. IMAGINAR:
06 - PANEL 3 EN FILA

G. IMAGINAR
06 - PANEL 3 EN FILA

G. IMAGINAR
07 - PEDRA ACARROABLE D'OS

E. INTERPRETAR ROLS
08 - UN MINI LABORATORI

G. IMAGINAR
06 - PANEL LABERINT DE CADELLES

G. IMAGINAR
07 - PEDRA ACARROABLE D'OS

E. INTERPRETAR ROLS
08 - UN MINI LABORATORI

G. IMAGINAR
06 - PANEL LABERINT DE CADELLES

G. IMAGINAR
07 - PEDRA ACARROABLE D'OS

E. INTERPRETAR ROLS
08 - UN MINI LABORATORI



PROPOSTA : IMATGE VIRTUAL



Ajuntament de Barcelona
Ajuntament de Barcelona

BIM/SA
Barcelona d'Infraestructures Municipals

DIRECCIÓ PROJECTES DE BIM/SA
DRIOL BONET
MARIA MOLES VERHEDK

AUTOR DEL PROJECTE
FLORENTINA FINSTERWALD GRECO



TÍTOL DEL PROJECTE
PROJECTE EXECUTIU DE REURBANITZACIÓ DE LA PLAÇA DE DR. MODREGO AL BARRI DEL CONGRÉS I ELS MOHANS, AL DISTRICTE DE SANT ANDRÉU, A BARCELONA.

ESCALES
DINA1 1/25
DINA3 1/25
ORIGINALS A1



DATA:
JULIOL 2023

NOM DEL PLANO:
PROPOSTA
VOTES

NOM FITXER D'ORIGEN:
BIMSA-CTB
NOM FITXER ORIGINAL:
BIM/SA-01.dwg

PLANO: NOM:
C4C
FULL: 03 de 13

02

REURBANITZACIÓ DE LA PLAÇA DE ROM CREMAT

Àmbit actuació: 1.140m²

El principal objectiu de l'actuació és la renovació de la Plaça del Rom Cremat per tal de **millorar el seu estat actual**.

OBJECTIUS:

- Resoldre problemes d'**accessibilitat (parterres)**
- **Renovació integral + ampliació** de l'àrea de **jocs** infantils



ESTAT ACTUAL : ÀMBIT + CARRERS

L'espai on cal actuar és una **placeta** de petites dimensions, situada a la **cantonada** dels carrers Jordi de Sant Jordi i Pinar del Rio.

La plaça està **rodejada amb carrers** dissenyades en **plataforma única** i per tant tota la zona es troba **pacificada** al trànsit rodat.

La geometria de la plaça es caracteritza per tenir una forma més aviat **quadrada** i amb dues zones principals definides per canvis de paviments.

Des de la plaça i a través del **Passatge Ramon** es pot accedir a **Escola** de Educació Primària Pompeu Fabra.

La topografia de la plaça es eminentment **plana**, encara que té una lleugera pendent en el sentit carrer de pinar del Rio

En el sentit transversal, la topografia es pràcticament plana, amb una lleu pendent en el sentit S-N

L'organització general de l'espai, és el d'una **geometria** força clara amb una **zonificació** definida pels canvis de materialitat.

Zona de **jocs infantils**

Zona de joc **més lliure** i/o per **activitats de barri**

Carrer de circulació de vianants connecta amb Passatge Ramon.

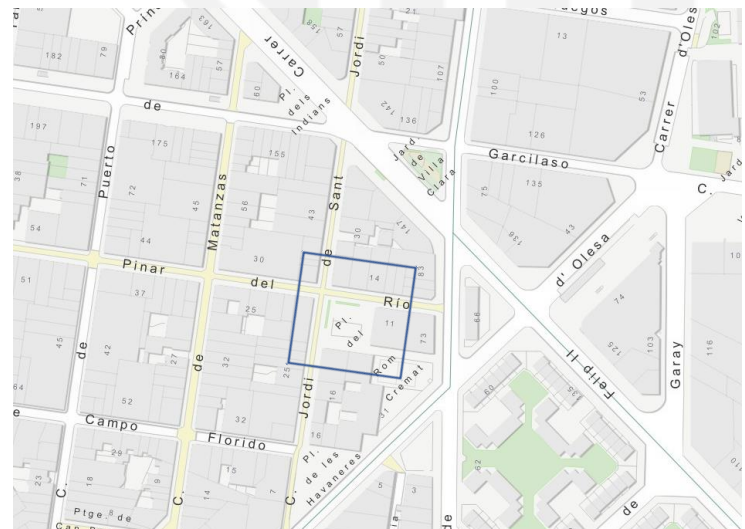



ESTAT ACTUAL : PLANTA

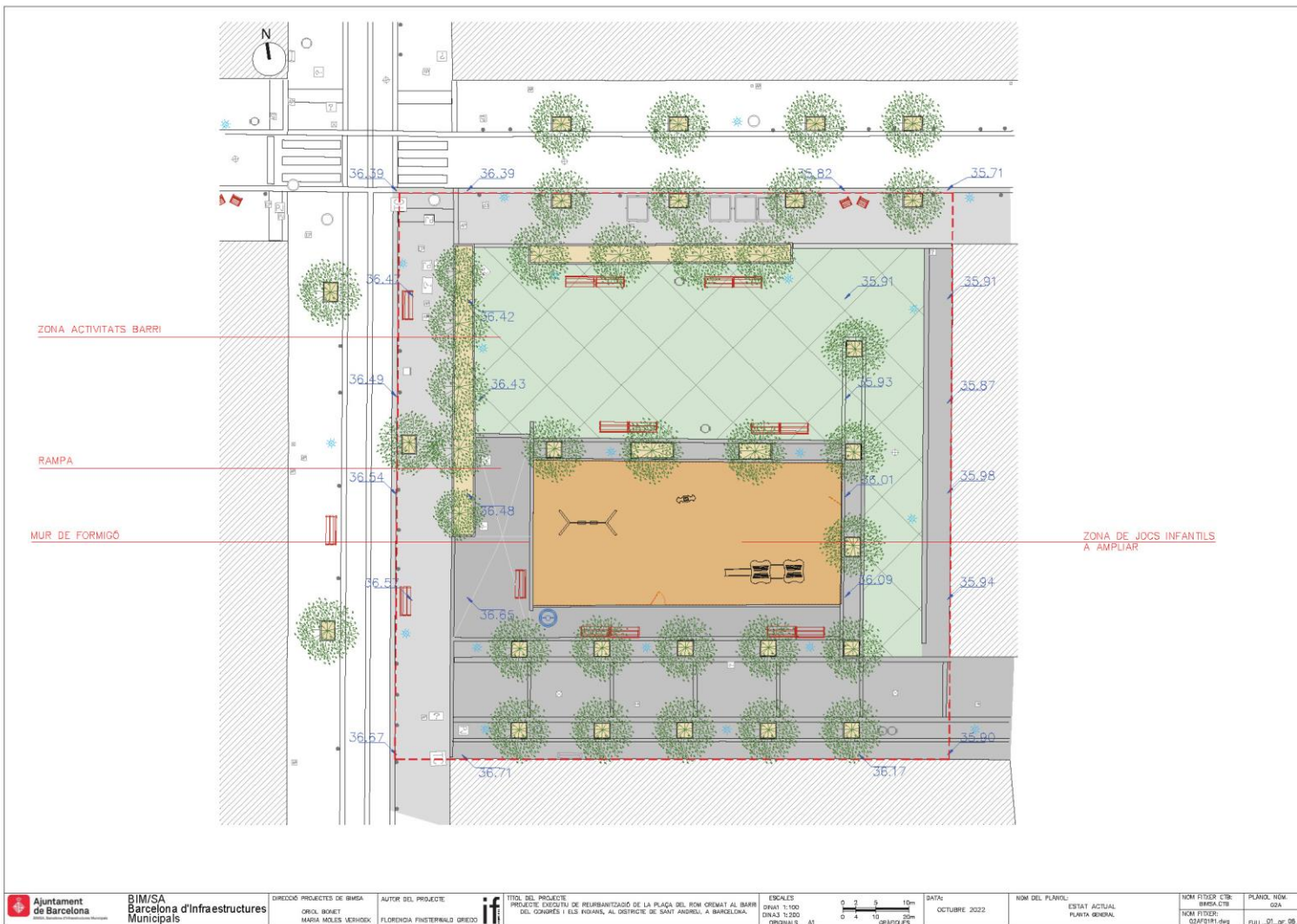

<p>Ajuntament de Barcelona</p>	<p>BIM/SA Barcelona d'Infraestructures Municipals</p>	<p>DIRECCIÓ PROJECTES DE BMSA OROL BOJET MARIA MOLES VERHOEK</p>	<p>AUTOR DEL PROJECTE FLORENCIA FINSTERNAU GREDOS</p>	<p>TÍTOL DEL PROJECTE PROJECTE EXECUTIU DE REHABILITACIÓ DE LA PLAÇA DEL ROM CREMAT AL BARRI DEL COMENYS I DEL FORNAL, AL DISTRICTE DE SANT ANTONI, A BARCELONA.</p>	<p>ESCALES GRAN 1:100 DINAM 1:200 ORIGINALS A1</p>	<p>DATA OCTUBRE 2022</p>	<p>NOM DEL PLÀNOL: ESTAT ACTUAL PLANTA GENERAL</p>	<p>NOM FITXER CTR: BMSA_CTR NOM FITXER: 02AF9191.dwg</p> <p>PLÀNOL NOM: 02A FULLI D'I. DE 98</p>
--------------------------------	---	--	---	--	--	------------------------------	--	--



ESTAT ACTUAL : IMATGES





PROPOSTA : CONCEPTE

- Plaça = **espai continu**
- Gran **espai lúdic + activitats barri**
- Millora de l'**accessibilitat**
- Millora de la **circulació**
- Eliminació **barreres arquitectòniques**
- Crear un espai amb **més permeabilitat**

ACCESSIBILITAT

- Tota la Plaça a una **mateixa cota**
- **Reducció** de parterres correguts
- de tanca, i de mur

Retirada

USOS

- **Reordenació** espai per aprofitar usos
- Creació de dues “catifes” per **usos diferenciats**
 - Joc normatiu (cautxú)
 - Joc lliure/espai polivalent (dibuixos al paviment, canvi de color)
- Els jocs proposats segons **activitats lúdiques** de l'IDO (Informe d'idoneïtat)
- Increment d'espais d'estada
- Millora de la relació **amb l'entorn** (carrers, passatge, escola i entre els diferents usos)

Incrementar el verd, complementant la disposició actual introduint alguns exemplars
Renovació total de mobiliari urbà (bancs, enllumenat, jocs,...)





PROPOSTA : PLANTA

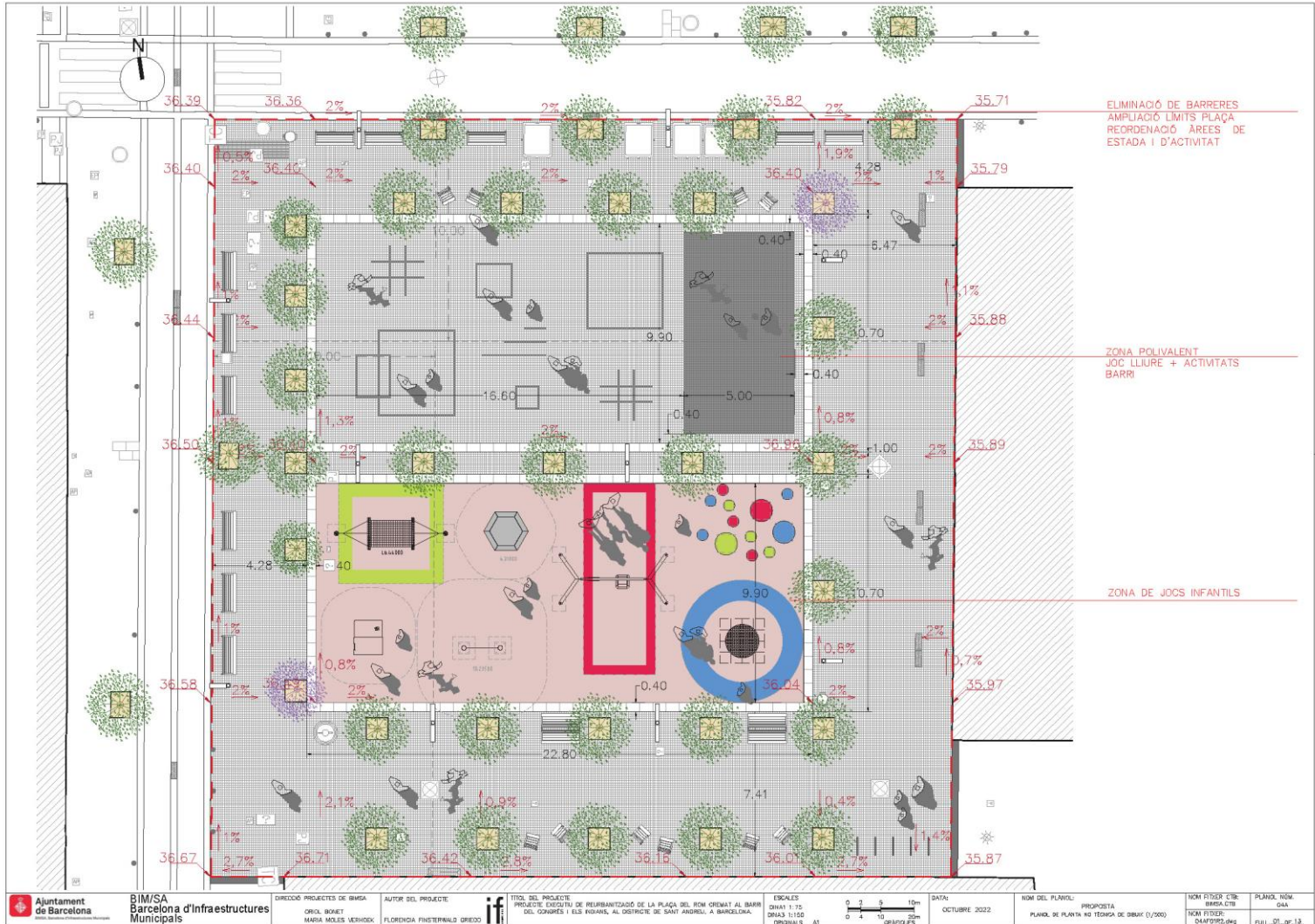



PROPOSTA : ESTAT ACTUAL Vs PROPOSTA

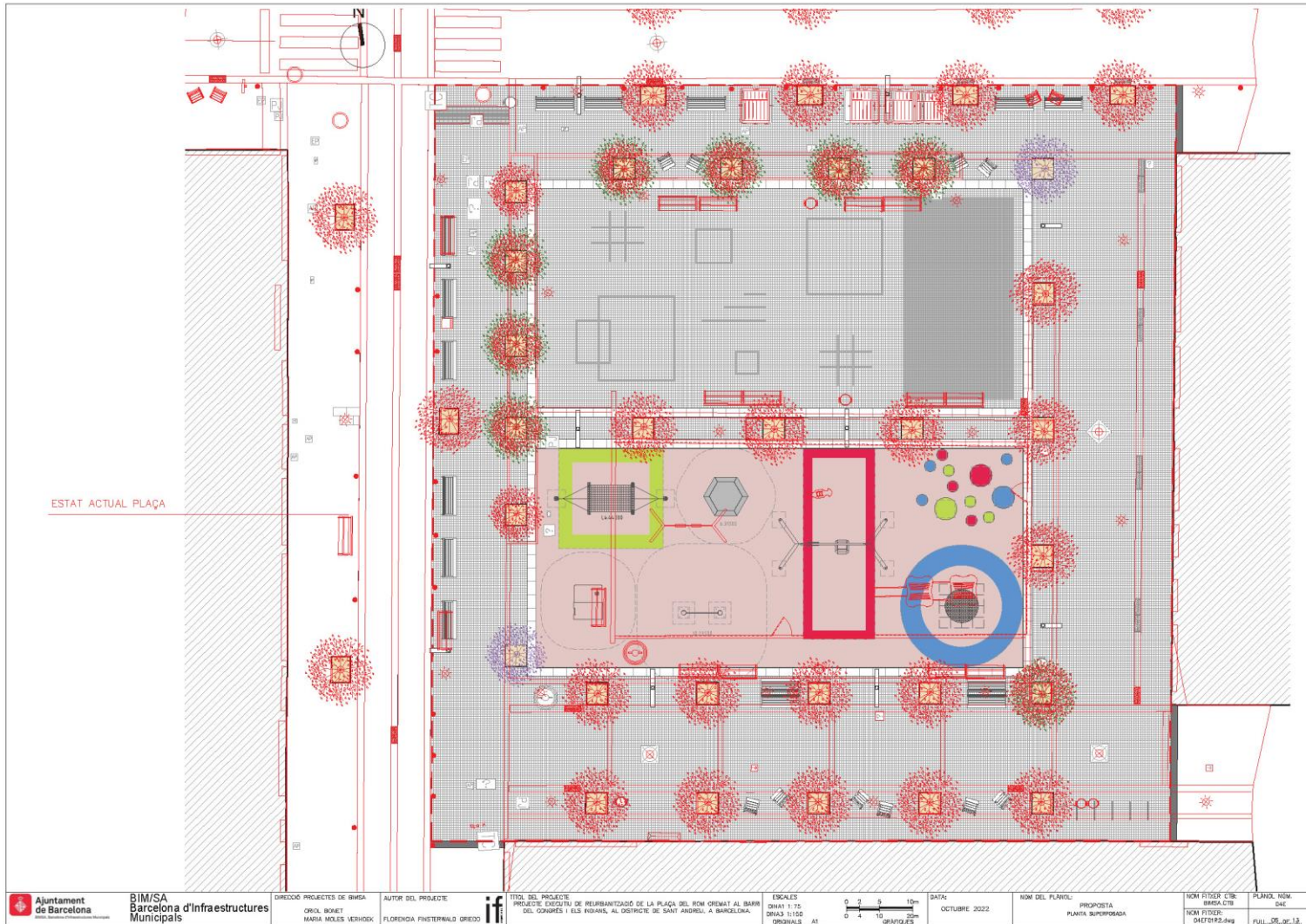



PROPOSTA : JOCS

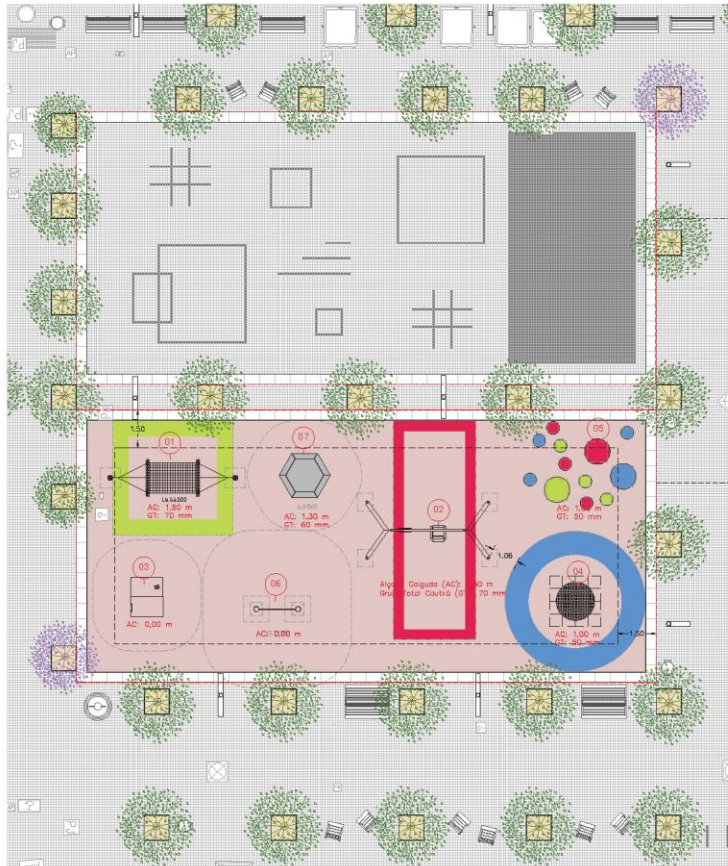

- JOCOS INFANTILS**
- 01 HAMADA
 - 02 GRONXADOR UN PÈRTIC AMB DIFERENTS SEIENTS
 - 03 GASETA
 - 04 FORMES AMB CAUTIU
 - 05 CANA ELÀSTICA RODONA
 - 06 MIRALL
 - 07 PLATAFORMA

- ZONA POLIVALENT**
- AREA DE JOCS LLUIRE + ACTIVITATS BARRI
- CANVIS DE COLOR PAVIMENT:
- ESCENARI O PISSARRA
 - FORMES GEOMÈTRIQUES
 - 3 EN RATLLA
 - ...

- AREA DE JOCS ACCESSIBLE**
(o be activitats ppals. accessibles)
superfície: jocs 226m²
- PAVIMENT: cautiu
- ACTIVITATS LÚDIQUES A PROVER SECONS IDO
- A GRONXAR-SE
 - Gronxador amb diferents cadenes
 - Higròscop
 - B SALTAR:
 - Cama elàstica accessible + cadenes-cautiu
 - C EXPRESAR:
 - Formes de paviment x dibuixar o representar
 - Miralls
 - D AMAGAR-SE / INTERPRETAR
 - Caseta
 - Arxius
 - E FER EQUILIBRI
 - Plataforma accessible
 - Formes cautiú

PC - PAVIMENT DE CAUTIÚ
DIFERENTS COLORES I FORMES SEGONS PLEC DE L'AJUNTAMENT DE BARCELONA
SEGONS ALÇADA DE CAIGUDA DE CADA EQUIPAMENT DE JOCS GRUIX DE 70 mm
SUPERFÍCIE: 216,833 m²

EQUIPAMENT DE JOCS	ALÇADA CAIGUDA (AC)	GRUIX TOTAL CAUTIÚ (GT)
01 - HAMADA	1,50 m	70 mm
02 - GRONXADOR AMB DIFERENTS SEIENTS	1,50 m	70 mm
03 - GASETA	0,00 m	00 mm
04 - FORMES AMB CAUTIÚ	1,00 m	50 mm
05 - CANA ELÀSTICA RODONA	1,00 m	50 mm
06 - MIRALL	0,00 m	00 mm
07 - PLATAFORMA	1,30 m	60 mm

ELEMENTS URBANS / JOCS INFANTILS



GRONXAR-SE
01 - HAMADA



GRONXADOR UN PÈRTIC AMB DIFERENTS SEIENTS
02 - GRONXADOR DOBLE, 1 SEIENT PLANOL + 1 SEIENT ADAPTAT



AMAGAR-SE + INTERPRETAR ROLS
03 - GASETA



SALTAR EQUILIBRI
04 - FORMES AMB CAUTIÚ



SALTAR
05 - CANA ELÀSTICA RODONA 41,5CM



EXPRESAR
06 - MIRALL, DIVERSES OPCIONS



FER EQUILIBRI
07 - PLATAFORMA





PROPOSTA : IMATGE VIRTUAL



<p>Ajuntament de Barcelona</p>	<p>BIM/SA Barcelona d'Infraestructures Municipals</p>	<p>DIRECCIÓ PROJECTES DE BIM/SA OROL BONET MARIA MOLES VÉRTICEX</p>	<p>AUTOR DEL PROJECTE FLORENCIA FINESTRAVALS GREZD</p>	<p>TÍTOL DEL PROJECTE PROJECTE EXECUTIU DE REHABILITACIÓ DE LA PLAÇA DEL ROM CREMAT AL BARRI DEL CONGRÉS I DELS MOLINS, AL DISTRICTE DE SANT ANDRÉU, A BARCELONA.</p>	<p>ESCALES DN141 S/E DN143 S/E OROGRAFIA AT</p> <p>0 5 10 20 METRES</p>	<p>DATA: OCTUBRE 2022</p>	<p>NOM DEL PLÀNOL: PROPOSTA VISTA</p>	<p>NOM FITXER CIB: BIMSA CIB</p> <p>NOM FITXER: 040701.dwg</p>	<p>PLÀNOL NÚM. 04C</p> <p>FULL_03_DE_13</p>
--------------------------------	---	---	--	---	---	-------------------------------	---	--	---

Gràcies per la vostra col·laboració!

Florencia Finsterwald Grieco
arquitecta

if
ARQUITECTOS



**Ajuntament
de Barcelona**