



Ajuntament
de Barcelona

Consell de Barri Congrés-Indians 11.11.2021

Districte de Sant Andreu

BB
BC
BN



Punt 2.1. Infraestructures:

- Canòdrom
- Cap Congrés-Indians
- Projecte de jocs inclusius als Jardins Massana
- Pacificació entorns escolars: escola Ramón Llull, escola Arrels, escola Sants Innocents
- C. Cardenal Tedeschini
- Àrea verda
- Jardins Vèlia
- Millora jocs infantils Pl. Dr. Modrego i Rom Cremat



• Canòdrom

- El 21.7.21 presentació de la proposta amb l'AAVV.
- El 20.9.21 es va lliurar l'avantprojecte definitiu validat i consensuat
- Actualment els redactors estant treballant en la definició del projecte executiu, i fent les consultes amb els diferents REPs.
- Maqueta a final d'any i aprovació abril 22.

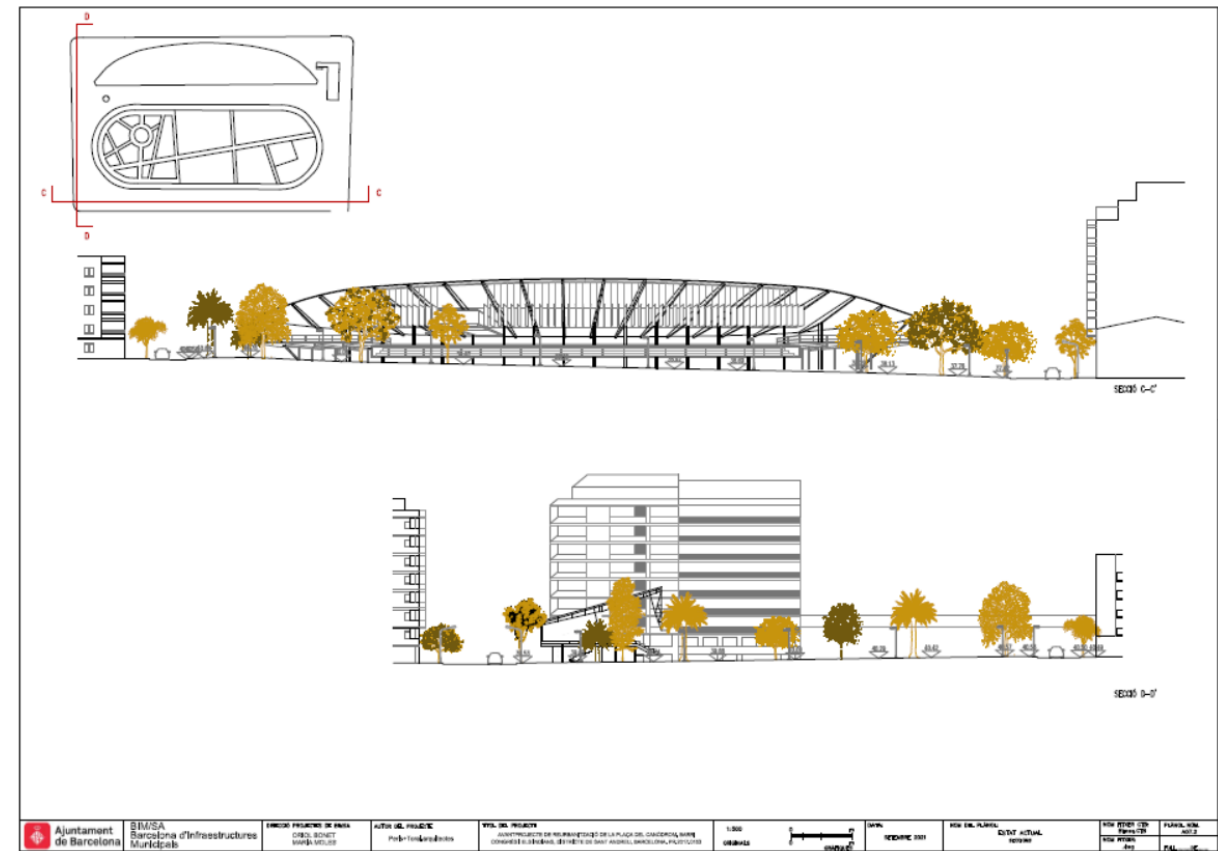
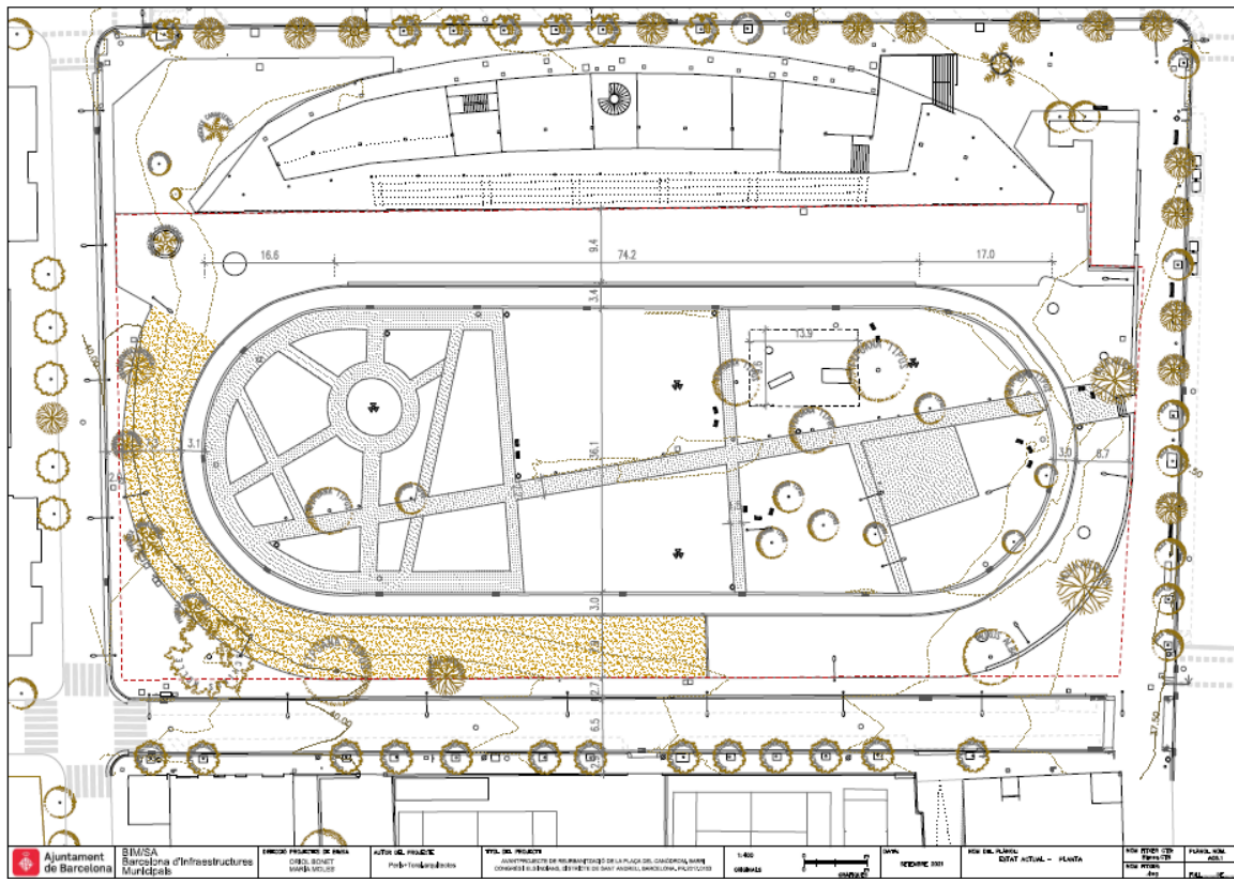



	Ajuntament de Barcelona BIMSA Barcelona d'Infraestructures Municipals	EMISSOR PROJECTE DE BÀSICA ORDEL BONET MARIA VILLER	AUTOR DEL PROJECTE Pob-Ten Luis Torres	TÍTOL DEL PROJECTE AVANTPROJECTE DE REORGANITZACIÓ DE LA PLAÇA DEL CANÇONER, BARRI CANÇONER I EL BARRI DEL DIFENDE DE SANT ANDRÉS, BARRI DEL CANÇONER, PLAZA VIVES	1:400 ORIGINAL		DATA: SEPTEMBRE 2021	NOM DEL PLÀNOL: PROPOSTA - PLANTA	NOM ALTRE C/EN PROPOSTA	PLÀNOL NOM: PROPOSTA
--	--	--	---	---	-------------------	--	-------------------------	--------------------------------------	----------------------------	-------------------------

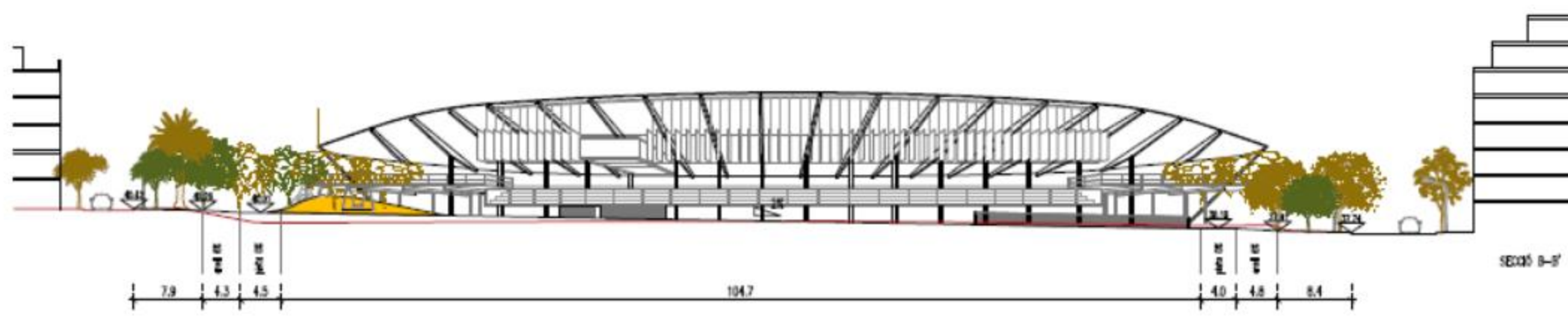
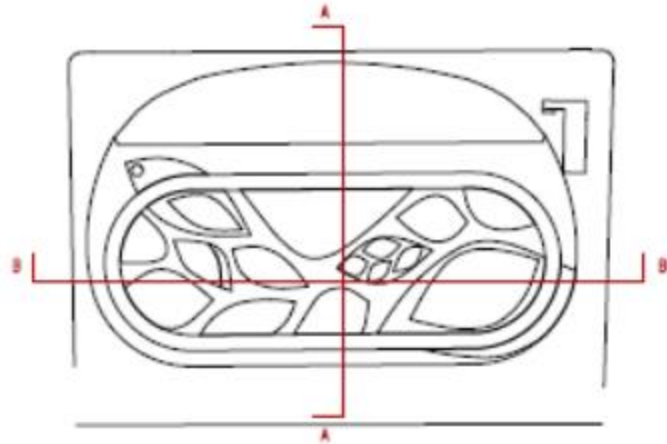

	Ajuntament de Barcelona BIM/SA Barcelona d'Infraestructures Municipals	ENCOMENDE PUNTO DE VENTA CAROL BONET MARJA VILLER	AUTOR DEL PROYECTO Pol•Terra•Arquitectes	TITULO DEL PROYECTO AJUNTAMENT DE REHABILITACIÓ DE LA PLACA DEL CAIXEROL, BARRI CONGRESI I EL SEU ANIL•L•S DE TÀCTE DE SANT ANDRÉS, BARCELONA, PLATJOLTES	1:500 ORIGINAL		DATA SEPTEMBRE 2011	NOM DEL PLÀNOL PROPOSTA 107196	NOM INTER•CEDENT Enq	PLÀNOL NOM. ADEL•L•T PLÀNOL 107196
--	---	--	--	---	-------------------	--	-------------------------------	--	--------------------------------	--



- Cap Congrès-Indians (Comissió de Govern 25.11.2021)
 - Manté la qualificació d'equipament.
 - Manté la titularitat pública de l'equipament.
 - Manté el tipus d'equipament com a cultural i afegeix el sanitari-assistencial.
 - Defineix els paràmetres d'ordenació i condicions d'edificació que garanteixen tant la funcionalitat del nou equipament com la seva integració en el seu entorn immediat.

El Pla li assigna un sostre de 2.300 m² a l'edifici on s'ubicarà el CAP Congrès – Indians i un local d'usos socials per a cedir-los a entitats associatives del territori d'entre 200 i 300 m².

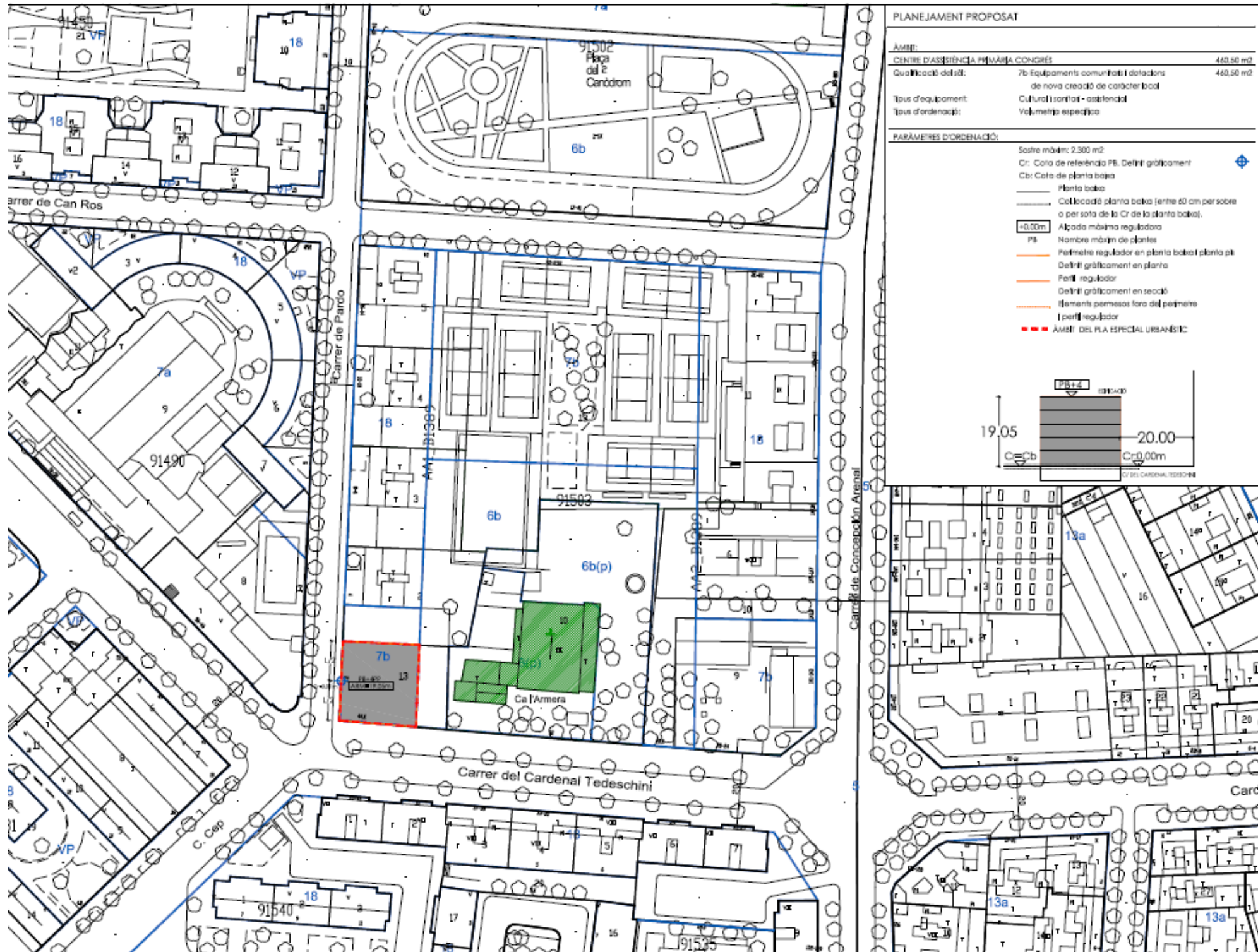

PLANEJAMENT PROPOSAT

AMBI:		
CENTRE D'ASSISTÈNCIA PRIMÀRIA CONGRÉS	460,50 m ²	
Qualificació del sòl:	7b Equipaments comunitaris dotadors de nova creació de caràcter local	460,50 m ²
Tipsus d'equipament:	Cultural i sanitari - assistencial	
Tipsus d'ordenació:	Volumètric específic	

- PARÀMETRES D'ORDENACIÓ:**
- Sastre màxim: 2.300 m²
 - Cr: Cota de referència PB. Definir gràficament
 - Cb: Cota de planta baixa
 - Planta baixa
 - Col·locació planta baixa (entre 60 cm per sobre o per sota de la Cr de la planta baixa).
 - Alçada màxima reguladora
 - PB: Nombre màxim de plantes
 - Perímetre regulador en planta baixa i planta pl.
 - Definir gràficament en planta
 - Perfil regulador
 - Definir gràficament en secció
 - Elements permesos fora del perímetre i perfil regulador
 - AMBI DEL PLA ESPECIAL URBANÍSTIC

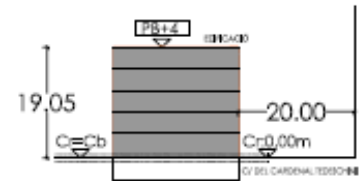

CatSalut
Servei Català de la Salut

REDACTOR DEL PLA
 CRISTINA PUJOL PRECIADO, arquitecte

PLA ESPECIAL URBANÍSTIC PER A LA REGULACIÓ DEL NOU EQUIPAMENT SANITARI-ASSISTENCIAL
 SITUAT AL CARRER CARDENAL TEDESCHINI 28X, AL BARRI DEL CONGRÉS I ELS INDIANS,
 DISTICTE DE SANT ANDREU.

NOM DEL PLÀNOL
 ORDENACIÓ PROPOSADA
 PERÍMETRE I PERFIL REGULADOR

OCTUBRE DE 2021



P.02



- **Projecte de jocs inclusiu Jardins Massana (Pres. Participatiu)**

Equip redactor contractat. Pendent reunió inici. Validació avant-projecte febrer. Executiu enllestit al setembre

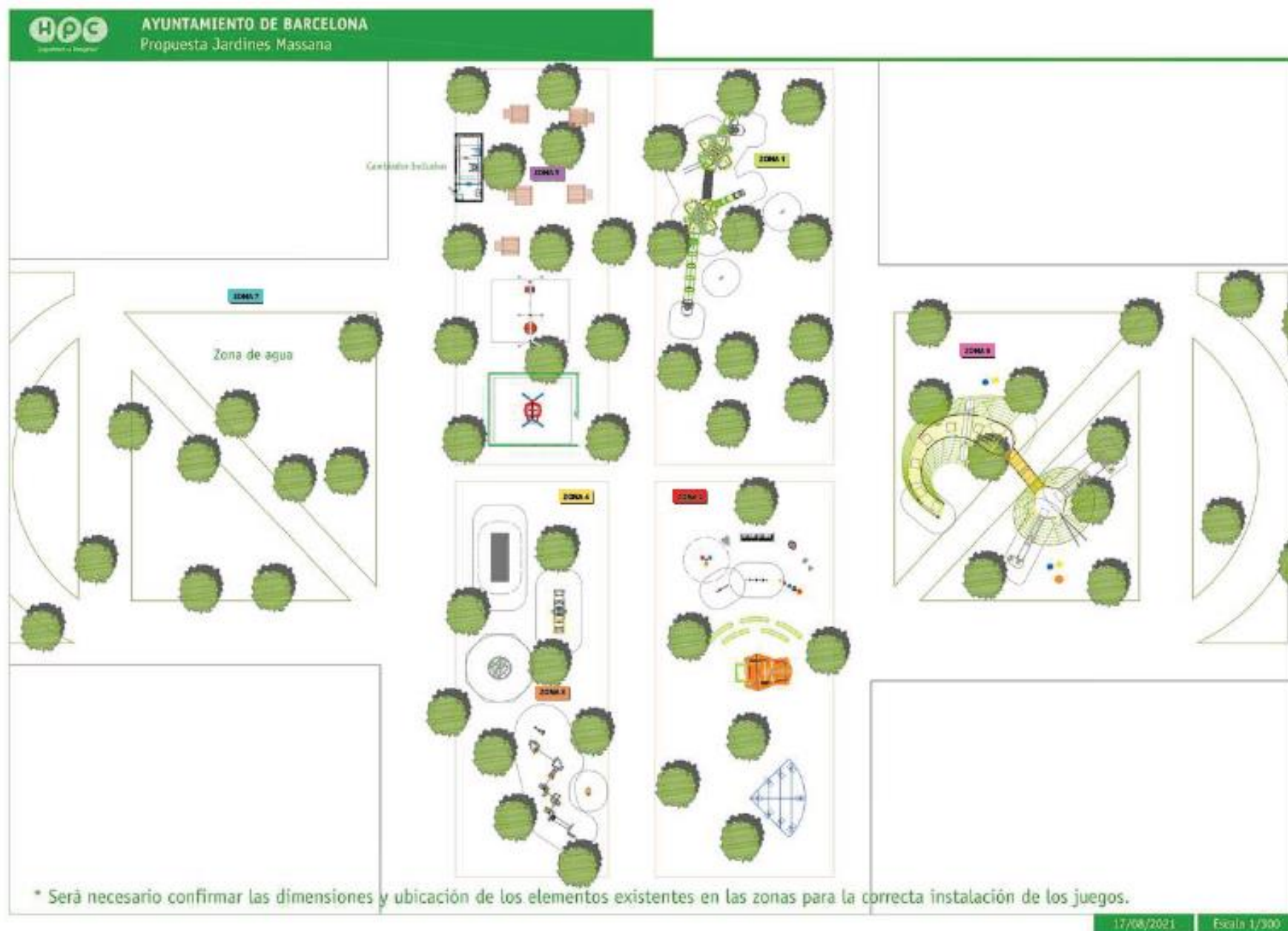

1R PARC INCLUSIU A BARCELONA

Presupost: Participatiu

QUÈ ES UN PARC INCLUSIU?

Un parc inclusiu és un parc en el qual tots els infants poden jugar independentment de les seves capacitats. Als parcs que existeixen actualment hi ha infants i adolescents que no poden jugar com poden ser els que van en cadires de rodes, discapacitat de visió, discapacitat d'audició, amb autisme...

DIFERÈNCIA ENTRE ADAPTAT, ACCESSIBLE I INCLUSIU

Que un parc tingui rampa no el fa adaptat, si accessible. Perquè sigui considerat adaptat han de poder utilitzar-ho sense dificultat nens i adolescents (independentment de la seva edat i/o país) amb diversitat funcional, i també els adults que els acompanyen. Si el parc és adaptat per a diversitat funcional i a més poden participar en el mateix joc nens sense diversitat funcional, és un parc inclusiu.

QUÈ VOLEM AL 1R PARC INCLUSIU A BCN ?

El que volem és construir un parc per a tots i totes. Amb elements per a cadires de rodes, amb estímuls sensorials i auditius, amb pirogrames que facilitin la comunicació i sobretot que tots aquests elements els puguin compartir amb infants sense cap mena de diversitat funcional, d'aquí la paraula inclusiu.



- **Pacificació entorns escolars: escola Ramón Llull**

Protegim escoles: Validació projecte gener 22. Inici obres juny 22





- Pacificació entorns escolars: escola Arrels

Protegim escoles: Validació projecte gener 22. Inici obres juny 22





- Pacificació entorns escolars: escola Sants Innocents

Obres de **LES MILLORES I ADEQUACIÓ VORERA D'ACCÉS ESCOLA SANTS INNOCENTS DEL BARRI DEL CONGRES AL DISTRICTE DE SANT ANDREU.**

Està previst que comencin el proper 16 de Novembre i que finalitzin abans de final d'any.

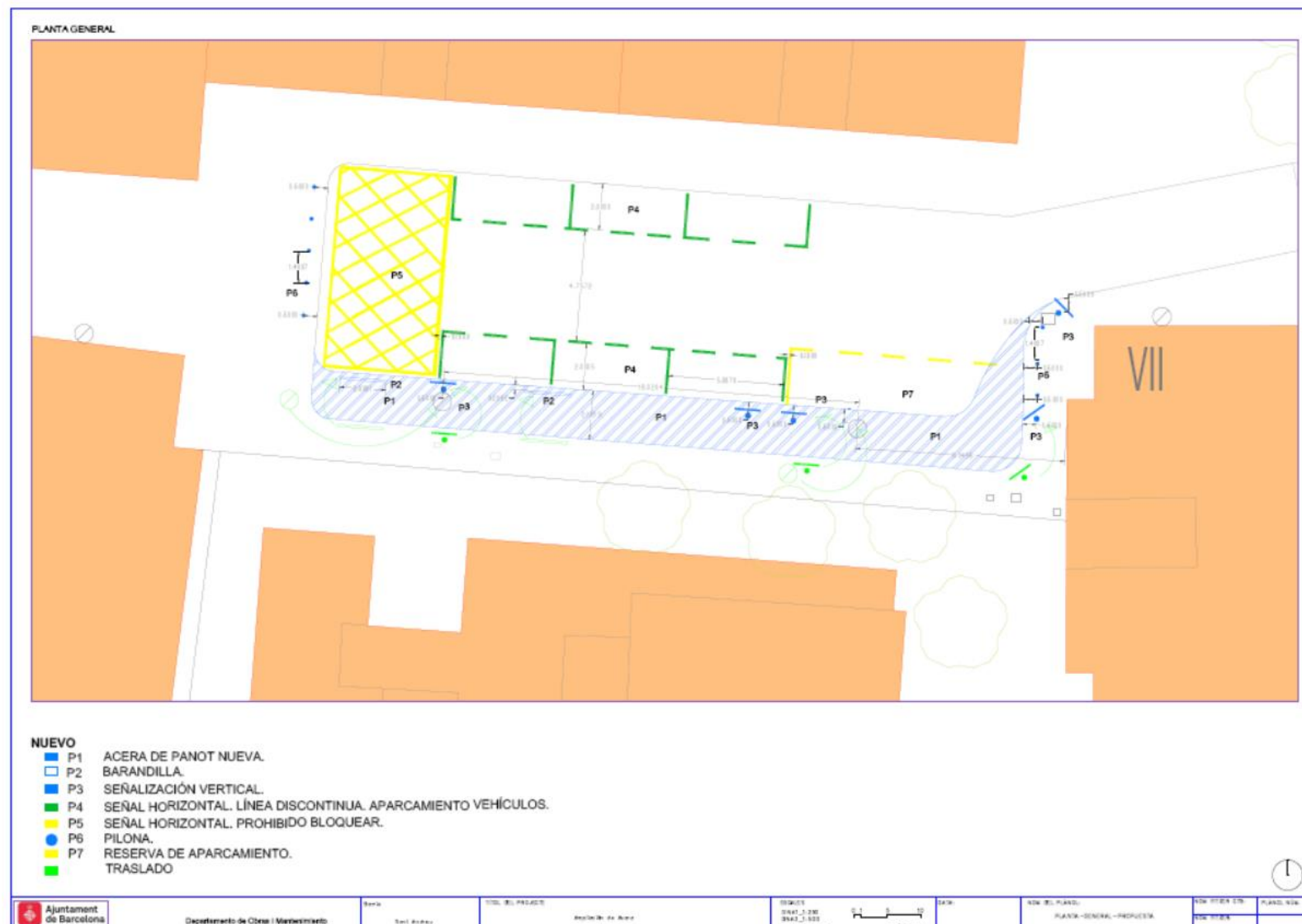



• C/Cardenal Tedeschini

- Validació avantprojecte: novembre 21
- Redacció executiu: novembre 21-maig 22
- Aprovació administrativa: maig 22-juliol22

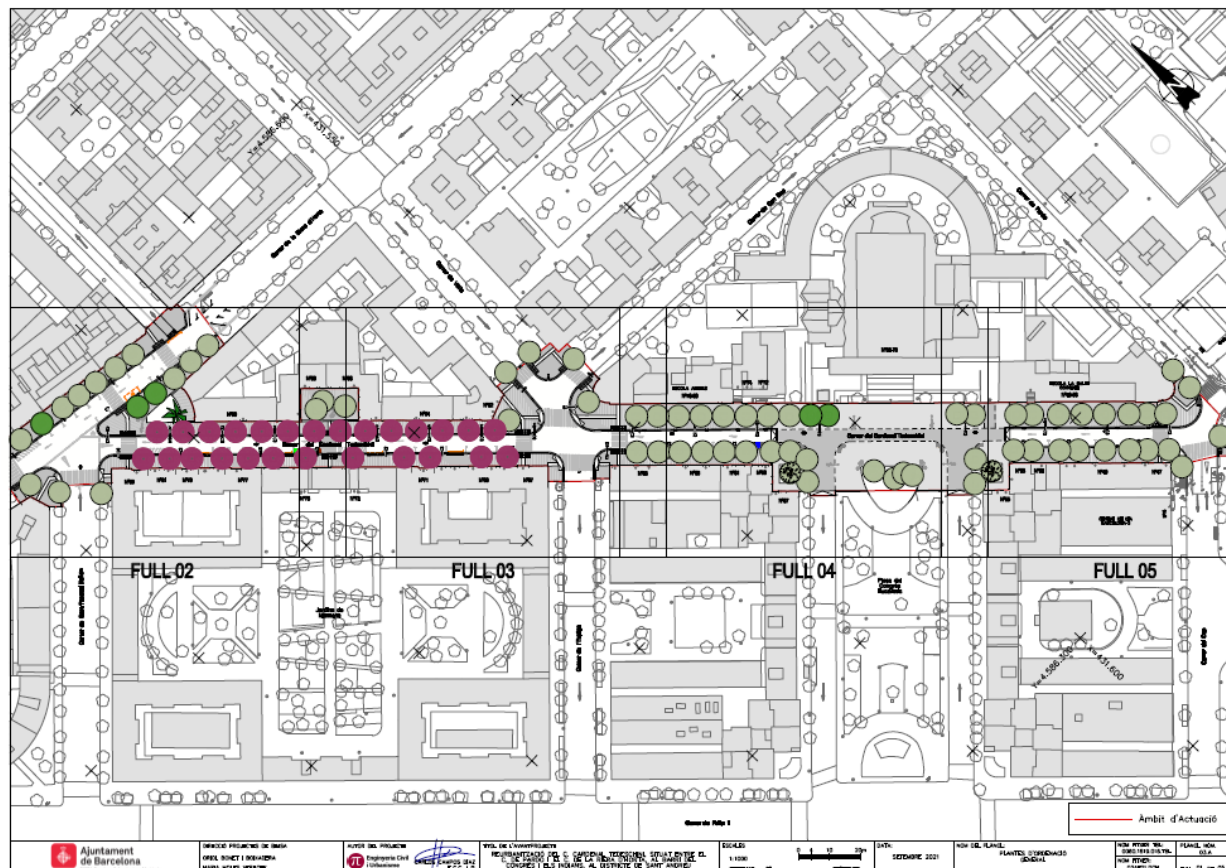



- Àrea verda

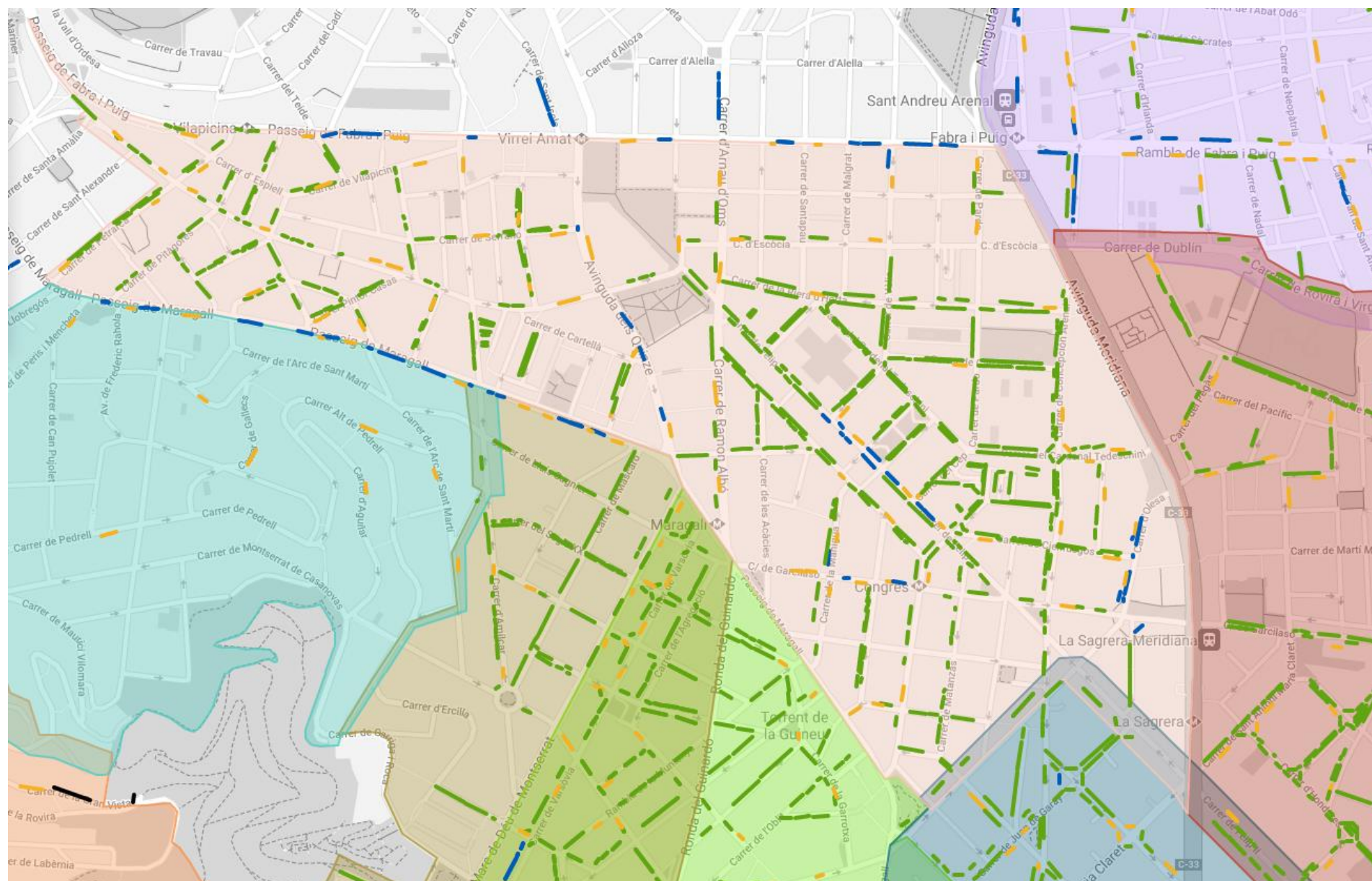



- Jardins Vèlia

Taula d'Espai Públic 1 de desembre





- Jocs infantils Pl. Dr. Modrego

Avantprojecte: desembre 21

Executiu acabat juliol 22

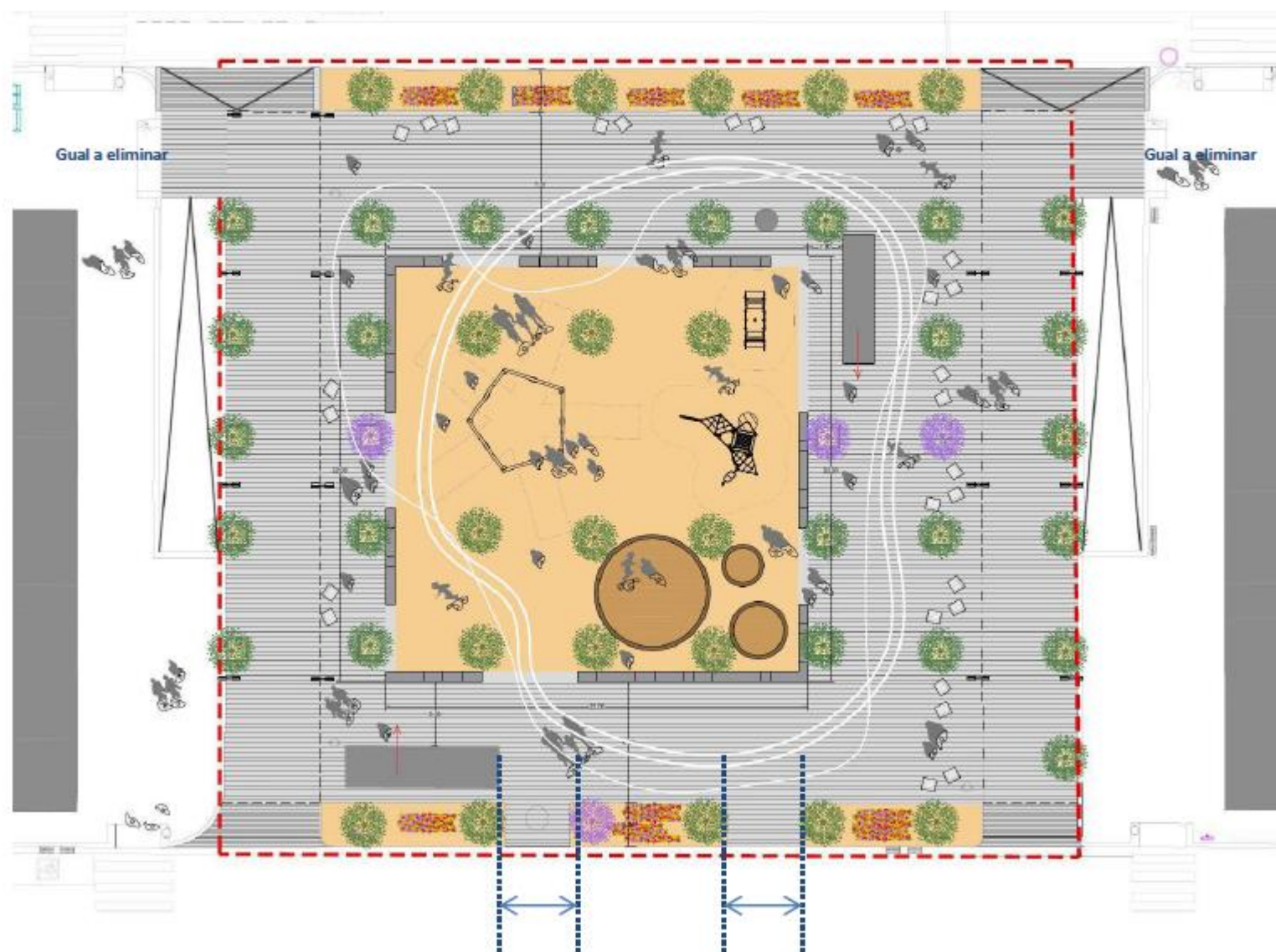



- Jocs infantils Pl. Rom Cremat

Avantprojecte: desembre 21

Executiu acabat juliol 22

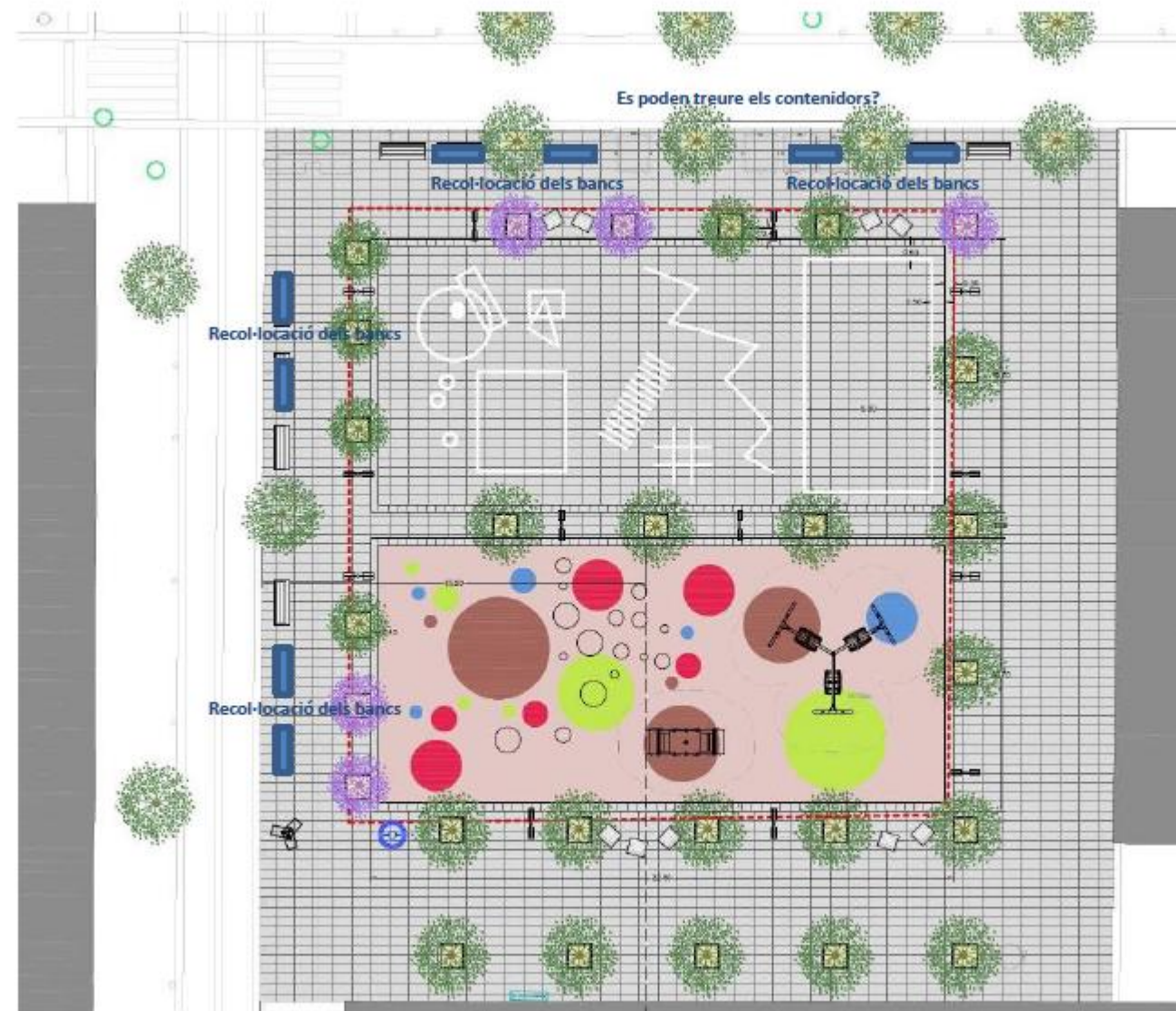



**Ajuntament
de Barcelona**

B

C

N

