

# Ampliació de l'ÀREA regulada d'estacionament 2021-2022

## Sant Martí

Direcció de Serveis de Mobilitat

Gerència Adjunta de Mobilitat i Infraestructures

**Gerència d'Ecologia Urbana**

Febrer de 2021

---



# SANT MARTÍ

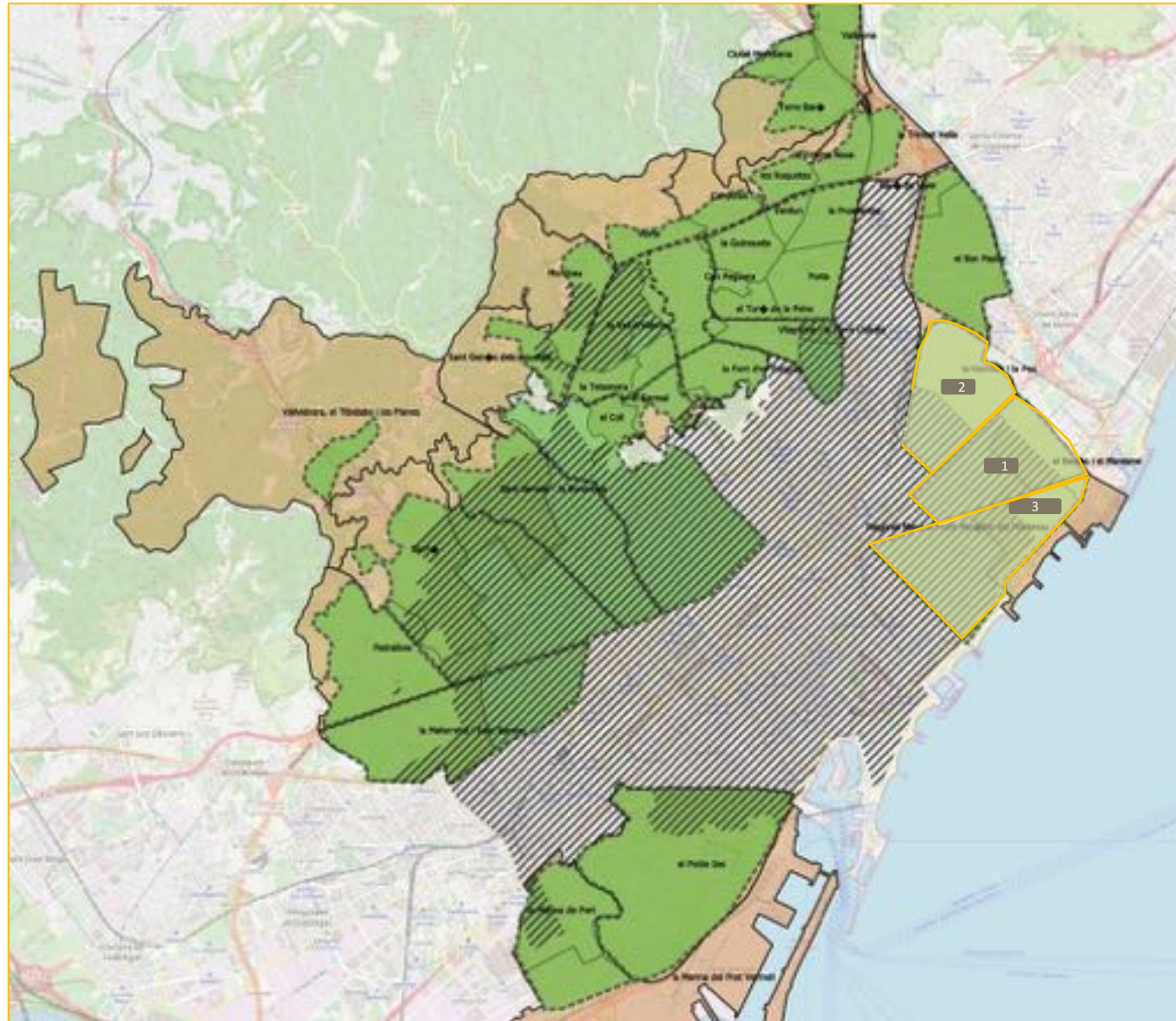



## SANT MARTÍ

ESTAT ACTUAL

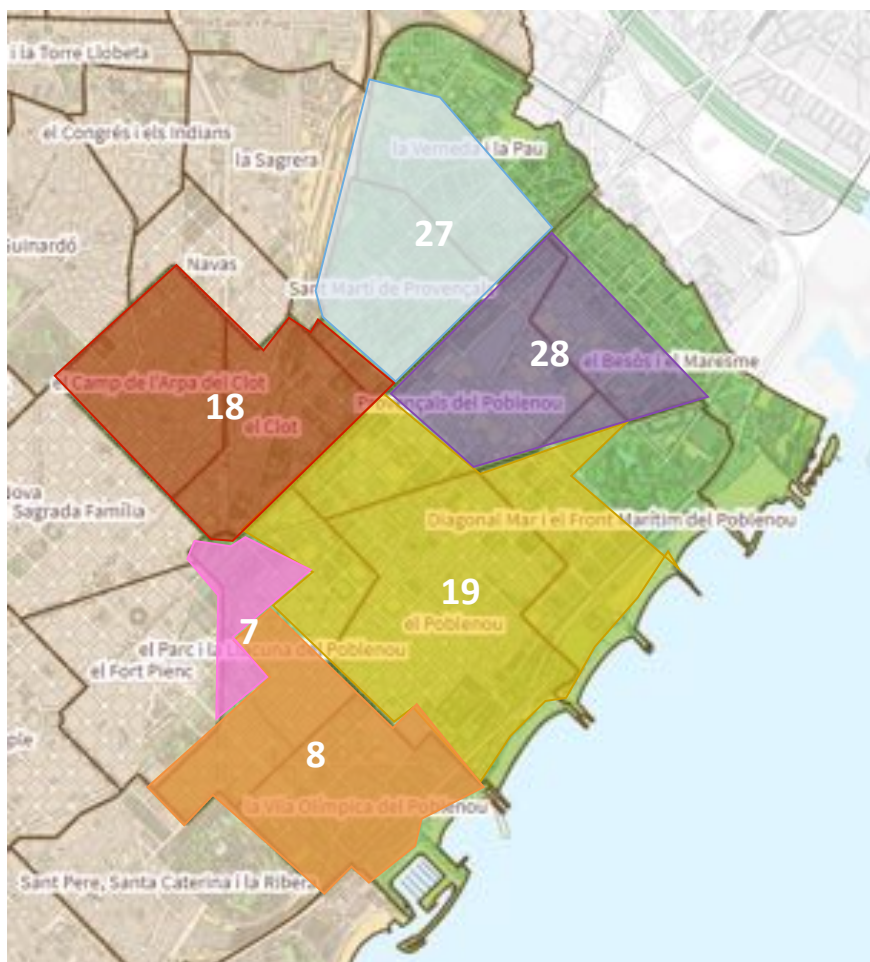

ESTAT DESPRÉS DE LA REGULACIÓ

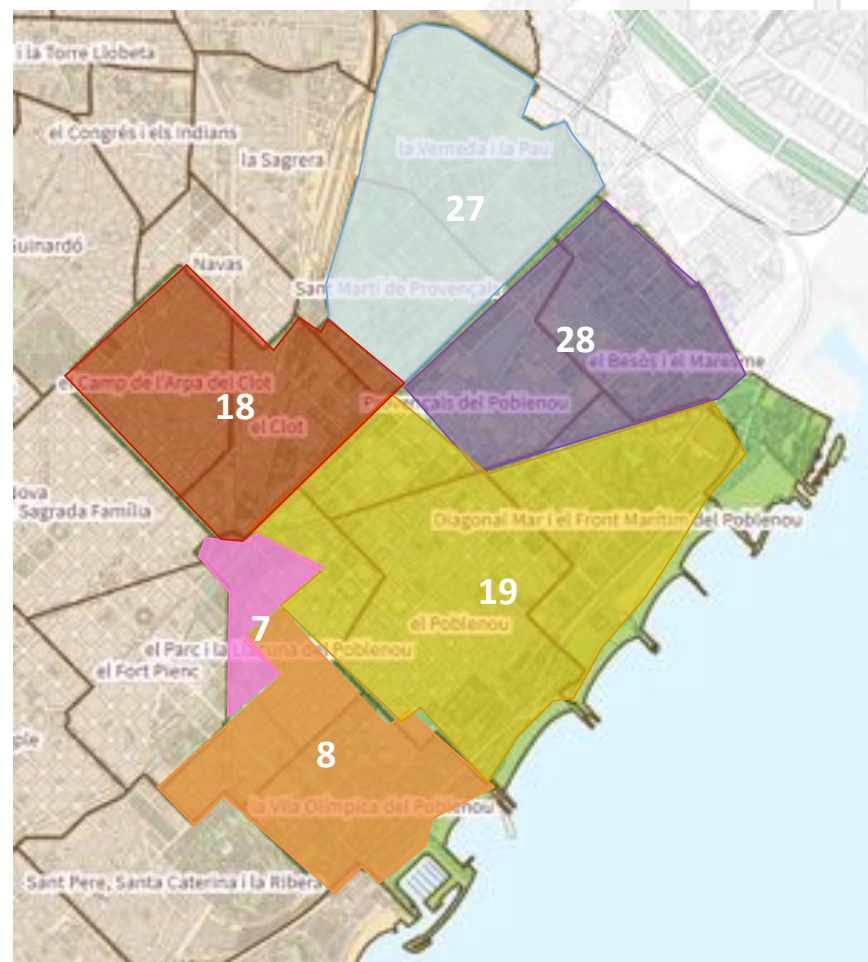



## SANT MARTÍ

#	Ampliacions PENDENTS	Zona Resident	Dte.	Nº Potencial Places a regular	oct-20	nov-20	dic-20	ene-21	feb-21	mar-21	abr-21	may-21	jun-21	jul-21	ago-21	sept-21	oct-21	nov-21	dic-21
1	El Besòs i el Maresme	28	10	1.320	■		■	■	■	■	■								
2	La Verneda i la Pau	27	10	4.203		■	■	■	■	■	■	■	■						
11	Diagonal Mar i el Front Marítim del Poblenou	19	10	920									■	■	■	■	■	■	

Places pendents de regular	6.443	
Places a regular el 2021	6.443	####
Places a regular el 2022	0	0%
Places a regular a partir de 2023	0	0%

■	Entrega estudi i aprovació de l'estudi.
■	Redacció i entrega de l'avantprojecte, revisió i correccions i, aprovació execució ampliació.
■	Gestió dades residents, alta polígons i places, preparació comunicació.
■	Sol·licitud viziplau ubicacions, tramitació licències parquímetres, planificació execució a carrer, presenyalització prohibit estacionar.
■	Senyalització vertical, pintura horitzontal, instal·lació parquímetres i comunicació a residents.
■	Posada en marxa (ampliació operativa)



## El Besòs i el Maresme

ESTAT ACTUAL



ESTAT DESPRÉS DE LA REGULACIÓ





## La Verneda i la Pau

ESTAT ACTUAL



ESTAT DESPRÉS DE LA REGULACIÓ





## Diagonal Mar i el Front Marítim del Poblenou

ESTAT ACTUAL

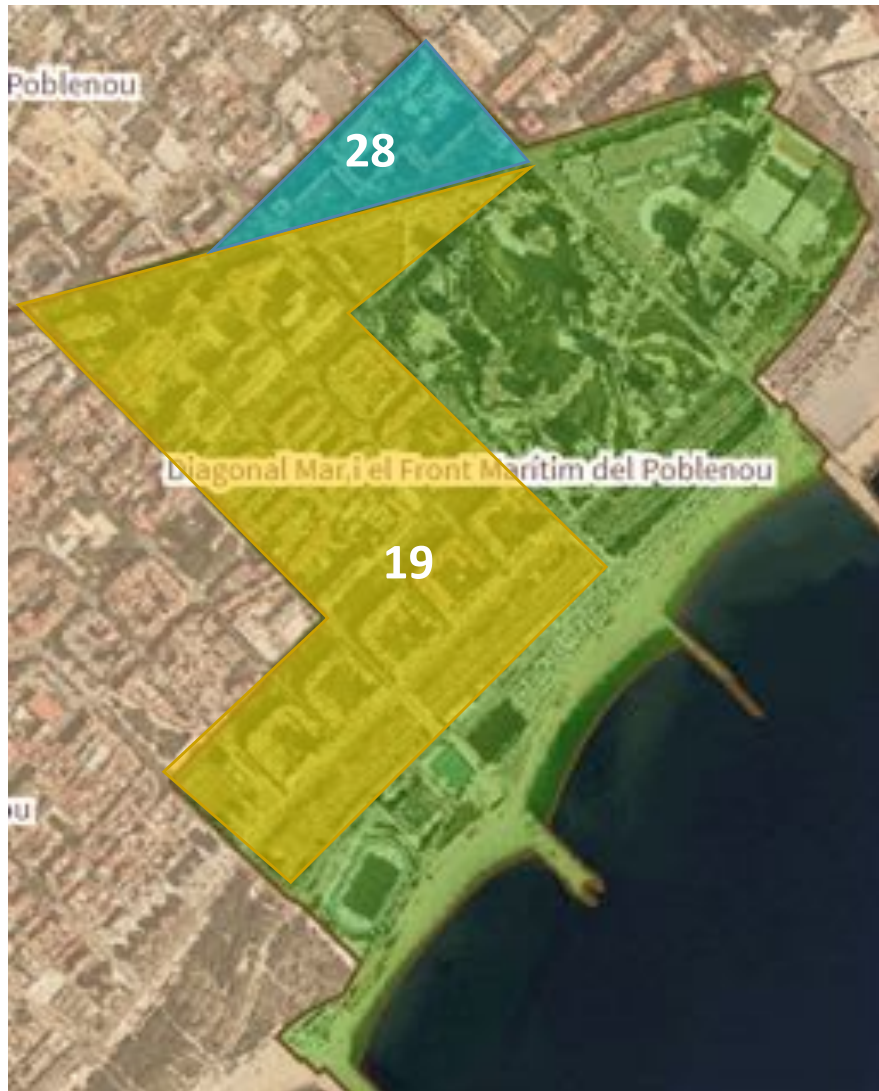

ESTAT DESPRÉS DE LA REGULACIÓ

