

Ampliació AREA 2020 districte Sant Martí:

Residents Zona 27 + Zona 28

11 de febrer de 2021

Abast ZONA 27 – Sant Martí de Provençals

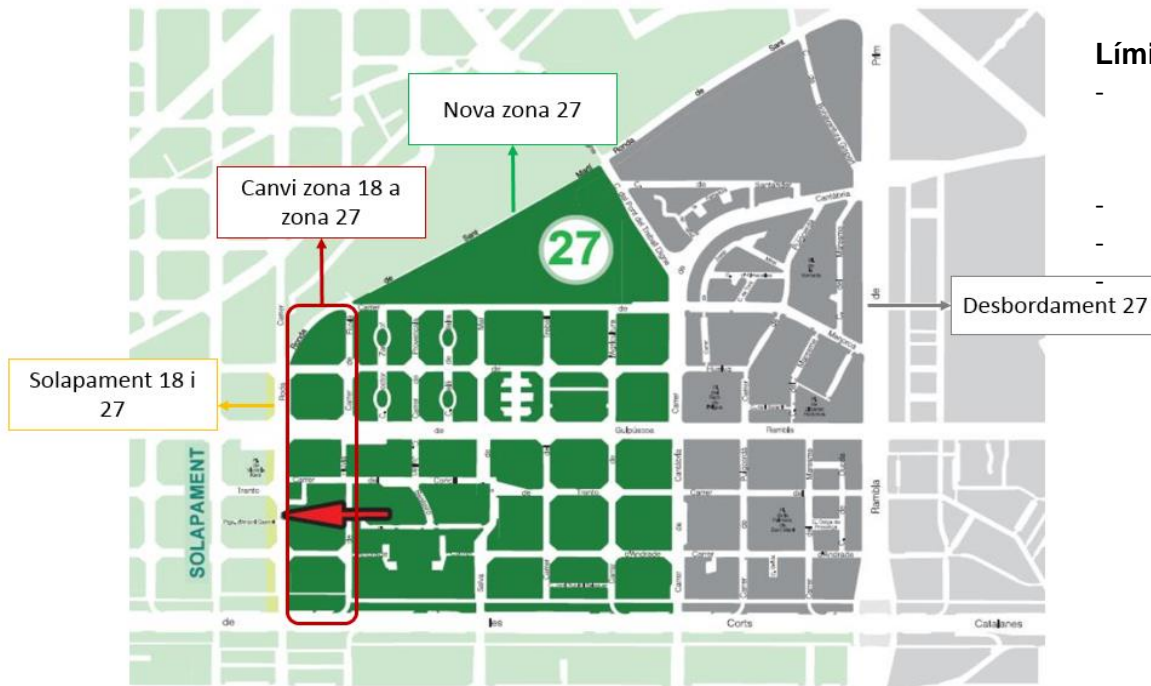

Límits

- Muntanya: Ronda de Sant Martí (Ferrocarrils) - c. del Pont del Treball Digne
- Mar: Gran Via de les Corts Catalanes
- Besos: c. de Cantàbria - Rbla Prim
- Llobregat: Bac de Roda

Abast ZONA 28 - Sant Martí - Provençals del Poblenou i el Besòs i el Maresme

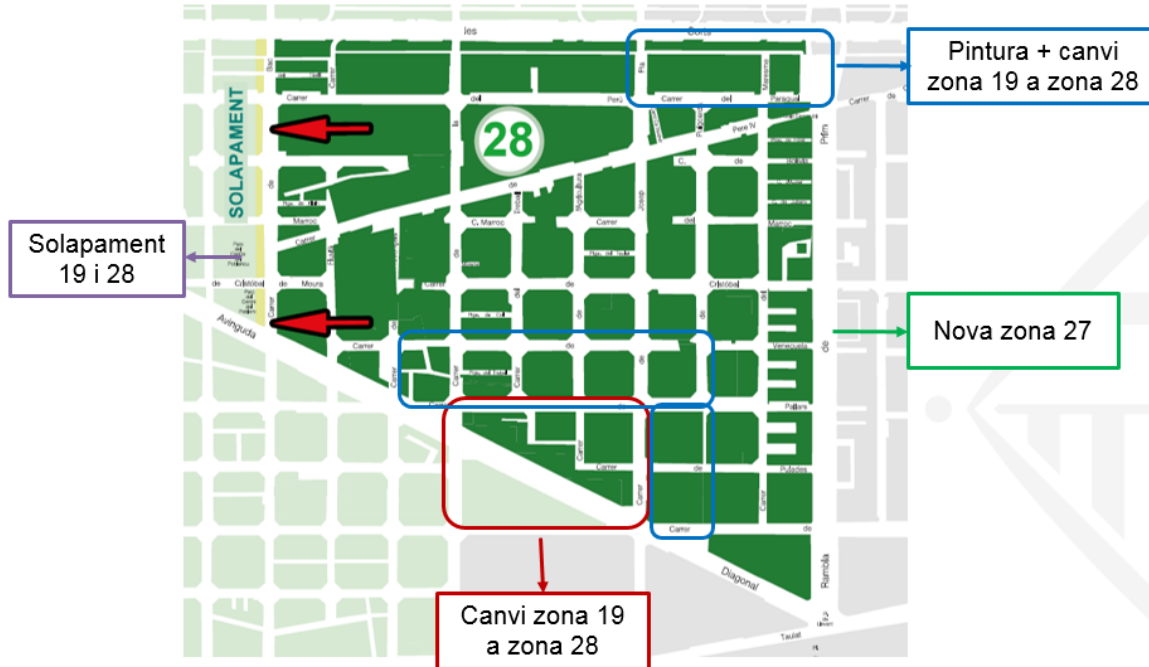

Límits

- Muntanya: GV.Corts Catalanes
- Mar: AV.Diagonal
- Besos: C/Bac de Roda
- Llobregat: Rbla Prim

Dimensionament

ZONA 27

Nº parquímetres = 82

Nombre de places:

- DUM = 148
- BLAVES = 63
- VERDA = 2088
- MOTOS = 650

ZONA 28

Nº parquímetres = 84

Nombre de places:

- DUM = 114
- BLAVES = 0
- VERDA = 3503
- MOTOS = 908

Total parquímetres = 166

Nombre de places:

- DUM = 262
- BLAVES = 63
- VERDA = 5141
- MOTOS = 1558

Calendari

Zona 27

- **28/09– 08/10:** Presenyalització
- **08/10 – 5/11:** Actuació de senyalització horitzontal i senyalització vertical.
- **02/11 – 29/11:** Instal·lació de parquímetres.
- **27/10:** Enviament postal de les cartes als veïns de la nova **Zona 27**.
- **30/11:** Posada en marxa **Zona 27**.

Zona 28

- **28/10:** Presenyalització
- **09/11 – 20/12:** Actuació de senyalització horitzontal i senyalització vertical.
- **23/11 – 07/01:** Instal·lació de parquímetres.
- **15/12:** Enviament postal de les cartes als veïns de la nova **Zona 28**.
- **11/01:** Posada en marxa **Zona 28**.

Comunicació

Amb l'objectiu de prioritzar l'estacionament dels residents, els vehicles dels no residents a la **Zona 27** només podran estacionar un màxim de dues hores dins de l'horari de regulació que indiqui el senyal vertical corresponent i amb la Tarifa d'àrea Verda que correspongui a l'etiqueta mediambiental del vehicle.

Tots els residents d'aquesta nova zona que siguin titulars d'un vehicle enregistrat al seu domicili podran gaudir de la possibilitat d'estacionar a les places Verdes de la **Zona 27** així identificades en el senyal vertical corresponent amb la Tarifa de Resident que correspongui a l'etiqueta mediambiental del seu vehicle.

**NOVA
ZONA 27
D'ESTACIONAMENT
REGULAT**



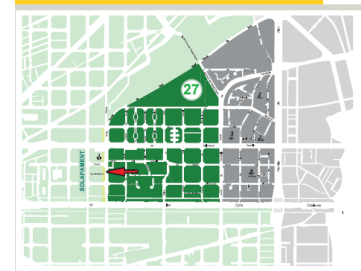

LEGENDA

- ÀREA D'ESTACIONAMENT REGULAT
- ZONA DE SOLAPAMENT
- ALTRES ZONES D'ESTACIONAMENT REGULAT
- ZONA DE FERROVIARI
- ZONA NO REGULADA

Cartell porteria

Sant Martí

Data prevista finalització
Novembre 2020

Us comuniquem l'inici dels treballs de senyalització en els carrers seleccionats de la Zona 27 per a la regulació de l'estacionament a la calçada.

Les noves places de la Zona 27 seran Verdes i quedaran identificades amb pintura verda.

FEM →
← **BARCELONA**

Aquesta regulació té l'aparcarment dels vehicles de residents. Per això, els vehicles podran estacionar a l'horari de regulació vertical corresponent. Gràcies per la vostra col·laboració. barcelona.cat/AREA

**NOVA
ZONA 28
D'ESTACIONAMENT
REGULAT**





LEGENDA

- ÀREA D'ESTACIONAMENT REGULAT
- ZONA DE SOLAPAMENT
- ALTRES ZONES D'ESTACIONAMENT REGULAT
- ZONA DE FERROVIARI
- ZONA NO REGULADA

Districte Sant Martí

Data prevista finalització
Gener 2021

Us comuniquem l'inici dels treballs de senyalització en els carrers seleccionats de la Zona 28 per a la regulació de l'estacionament a la calçada.

Els residents empadronats a la zona titulars d'un turisme domiciliat a Barcelona no caldrà que facin cap gestió. Rebran una carta al seu domicili confirmant la seva alta com a resident i informant-los del funcionament del servei àrea Resident.

Les 2760 noves places de la Zona 28 seran Verdes d'ús preferent per a residents i els vehicles dels no residents només podran estacionar un màxim de 2 hores dins de l'horari de regulació que indiqui el senyal vertical corresponent.

A més, es crearan 40 places Blaves.

Gràcies per la vostra col·laboració. barcelona.cat/AREEstacionament

FEM →
← **BARCELONA**



Obtenció dels tiquets Residents – app **Onaparcar resident**

- Es poden obtenir tiquets digitals des d'un dia i, com a màxim, fins a final d'any.
- No es necessari utilitzar el parquímetre ni col·locar cap tiquet de paper al vehicle
- Es pot comprovar l'estacionament al moment.

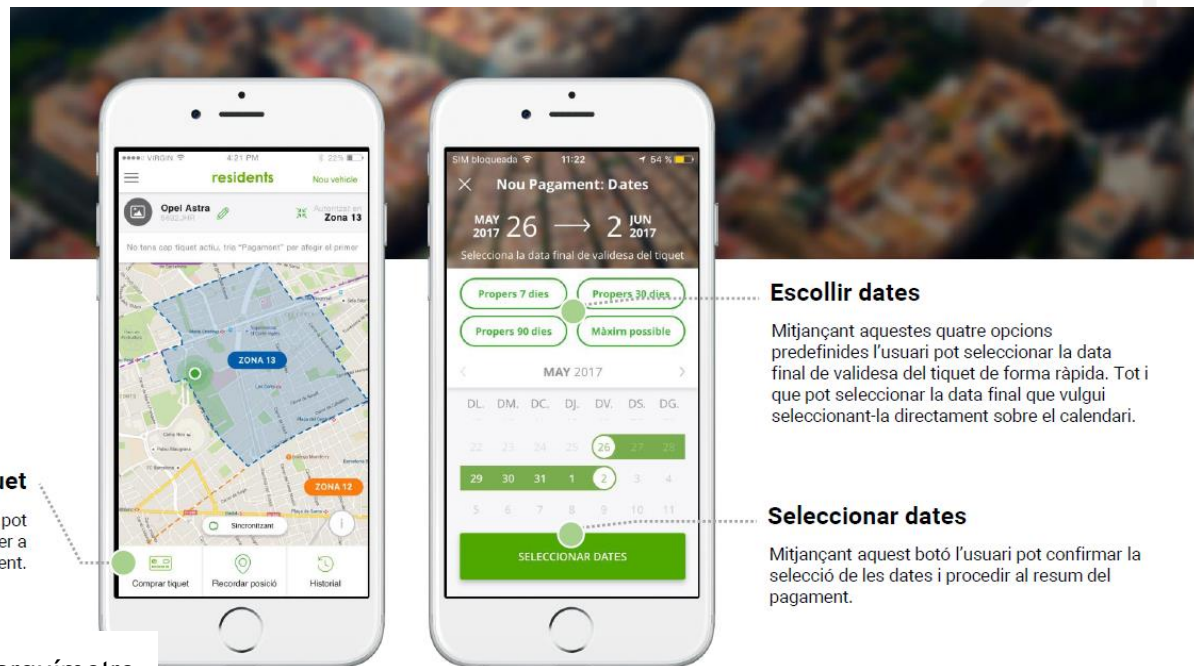

També es pot pagar sense targeta resident al parquímetre

Ampliacions Sant Martí 2020

- Agressions de parquímetres
- Vigilancia: trets de balins i agressions verbals



Moltes gràcies

B:SM Barcelona
de Serveis
Municipals



**Ajuntament
de Barcelona**

