



Ajuntament
de Barcelona

Districte de Sant Martí

INFORME

EQUIPAMENTS DE PROXIMITAT

SOLARS MUNICIPALS

Juliol 2017

ÍNDEX:

- 1.- Equipaments de proximitat.
- 2.- Barris i equipaments 2017.
- 3.- Elements bàsics d'un barri.
- 4.- Quadre resum de projectes d'equipaments 2014 – 2021 en procés.
- 5.- Projectes d'equipaments 2017 – 2021 segons tipus d'intervenció.
- 6.- Fitxes de projectes d'equipaments 2017 – 2021.
- 7.- Solars del Districte sense concreció d'ús.
- 8.- Solars del Districte amb ús actual o previsió d'ús.
- 9.- Línies estratègiques per un pla d'equipaments.

1.- EQUIPAMENTS DE PROXIMITAT

1. Dades sociodemogràfiques del districte de Sant Martí:

El districte de Sant Martí està conformat per 10 barris de naturalesa sociodemogràfica diversa- diferents nivells de població, de renda, nivell educatiu, envelliment, entre d'altres. Per aquest motiu, s'ha considerat precís comentar les diferències més significatives.

Índex de la Renda:

D'una banda, els barris presenten diferències considerables pel que fa a l'índex de la Renda de la població, el qual es mostra en base el valor total de Barcelona- que és 100. Els barris amb valors més alts en aquest indicador són Vila Olímpica del Poblenou -150'8- i Diagonal Mar i el Front Marítim del Poblenou – 168'8. Aquests presenten uns nivells de renda molt superiors als dels barris més empobrits, com són la Verneda i la Pau – amb un valor de 57'2 - i el Besós i el Maresme- el qual presenta un índex de 58'9. La resta es situa a un nivell mitjà-baix amb valors d'entre 65 i 90, excepte Provençals de Poblenou- 91'7- i el Poblenou -95'4- assimilant-se gairebé al valor mitjà de la ciutat de Barcelona.

Edats:

També, resulta interessant destacar que els barris que presenten uns nivells de renda més elevats són aquells amb una població menor de persones majors de 65 anys, establint-se una relació inversa gairebé perfecta (a més nivell de població major de 65 anys menys nivell de renda). Els barris amb una població

menor d'aquest col·lectiu d'edat són Diagonal Mar i el Front Marítim del Poblenou-15%- i Vila Olímpica del Poblenou- 12'10%- i el Poblenou- 16'70%-, barris amb els nivells de renda més elevats. En canvi, els que presenten una població més envellida són La Verneda i la Pau- 26'60%- , Sant Martí de Provençals-26'10%- i Camp de l'Arpa del Clot-23'10%.

Formació:

D'altra banda, també es dona una estreta relació entre els barris amb nivells de renda més elevades i el percentatge de la població amb un nivell d'estudis universitaris o Cicles Formatius Grau Superior (CFGs). Mentre que a Vila Olímpica del Poblenou i Diagonal Mar i el Front Marítim del Poblenou un 52,8% i un 39'9% de la població tenen un nivell d'estudis universitaris o equivalents, a la Verneda i la Pau i el Besós i el Maresme el percentatge és d'un 11'70 i 9'60 respectivament. El Percentatge de persones amb estudis superiors (Batxillerat, Cicles Formatius Grau Mitjà, etc.) presenta nivells més equivalents entre els diversos barris: entre un 17'80% i un 27% prenent els dos extrems i una mitjana del districte de Sant Martí del 24,50% de població amb estudis superiors. Les diferències entre els barris de renda diversa, es tornen a agreujar si s'analitza el percentatge de població amb nivell d'estudis obligatori: a la Vila Olímpica del Poblenou i Diagonal Mar i el Front Marítim del Poblenou el percentatge de població amb nivell educatiu obligatori és del 20'30% i el 32'20%, respectivament. En canvi, els barris

del Besós i el Maresme i la Verneda i la Pau presenten un 65% i 58'60% de la població amb nivells educatius bàsics. Aquests darrers també presenten els valors més elevats de població sense estudis, un 7'60% (el Besós i el Maresme) i un 7'20 % (La Verneda i la Pau).

Estrangers:

Per últim, destacar els nivells i la composició de la població estrangera en els barris. Mentre que els barris de renda superior destacats anteriorment presenten nivells mitjans de població estrangera - entorn el 16-17%- la composició d'aquesta és majoritàriament de persones de procedència Europea. En canvi, el Besós i el Maresme, presenta una població estrangera molt elevada 23'8% en què l'origen principal una població d'origen pakistanès, marroquí i xinès.

INDICADORS	Població (valor absolut)	Població per estructura d'edats				Població segons nivell d'estudis				Índex envelliment	Índex sobreenvelliment	taxa natalitat	% estrangers (s/població)	nombre de llars	Índex de Renda de la Població (Bcn=100)	% Pes atur registrat (aturats/població 16-64)
		%grup 0-3 anys	%grup 0-15 anys	% grup 16-64 anys	% grup 65 anys i més	%població nivell sense estudis	%població estudis obligatoris	%batxiller superior, GFGM	%estudis universitaris i CFGS							
Barris/any	2015	2015	2015	2015	2015	2015	2015	2015	2015	2015	2015	2014	2104	2015	2014	2015
Camp de l'Arpa del Clot	38.202	3,20%	11,70%	65,20%	23,10%	3,90%	41,80%	27,00%	27,30%	197,9	50,4	8,6‰	15,10%	16.234	80,9	8,90%
El Clot	27.013	3,10%	13,50%	67,30%	19,20%	4,30%	44,40%	26,90%	24,40%	141,7	49,5	7,0‰	13,20%	10.778	81	8,50%
El Parc i la Llacuna del Poblenou	14.764	3,70%	12,70%	68,40%	18,80%	3,40%	38,60%	25,70%	32,20%	147,8	49,4	9,2‰	19,70%	6.033	88,6	7,40%
La Vila Olímpica del Poblenou	9.261	4,10%	18,00%	69,90%	12,10%	3,00%	20,30%	23,90%	52,80%	67,3	36,8	9,6‰	16,10%	3.501	150,8	7,60%
El Poblenou	33.579	4,30%	17,00%	66,30%	16,70%	4,30%	40,00%	24,90%	30,70%	98	55,3	10,7‰	16,60%	13.551	95,4	7,70%
Diagonal Mar i el Front Marítim del Poblenou	13.352	6,10%	20,50%	64,50%	15,00%	3,90%	32,20%	24,00%	39,90%	72,9	46,7	13,2‰	16,70%	5.412	168,8	9,30%
El Besós i el Maresme	23.026	3,80%	15,10%	66,50%	18,50%	7,60%	65,00%	17,80%	9,60%	122,4	62,2	9,8‰	23,60%	8.418	58,9	12,10%
Provençals del Poblenou	20.244	4,20%	14,80%	67,40%	17,80%	4,80%	47,80%	25,70%	21,70%	120	53	10,4‰	12,40%	8.093	91,7	9,00%
Sant Martí de Provençals	26.005	3,20%	13,00%	60,90%	26,10%	6,10%	52,00%	24,80%	17,00%	200,9	54	7,8‰	10,40%	10.589	67,6	10,80%
La Verneda i la Pau	28.903	3,00%	12,90%	60,40%	26,60%	7,20%	58,60%	22,40%	11,70%	205,8	52,3	7,0‰	10,30%	11.409	57,2	11,10%
Districte de Sant Martí	234.124	3,70%	14%	65,20%	20,40%	5,00%	46,40%	24,50%	24,10%	141,9	52,4	9,0‰	15,00%	94.034	85,6	9,30%

2. Equipaments de proximitat del districte:

Classificació en base el document Bases per a l'elaboració del Pla d'equipaments de Barcelona (2005-2015).

Definició d'equipaments de proximitat:

Els **equipaments de proximitat** són aquells que s'identifiquen amb el barri i per tant, estan pensats com equipaments propers a la ciutadania per tal de cobrir uns objectius amplis- d'informació al ciutadà a vertebració de la comunitat, la integració, etc. D'aquesta manera, es configuren com espais polivalents que es poden anar adaptant a les necessitats canviants de la ciutadania i que requereixen una adequada distribució d'aquests en el territori.

D'entre les diverses modalitats, són de proximitat els següents equipament:

Quant a **salut i serveis socials**:

- Els Centres d'Atenció Primària de Salut
- Els Centres de Serveis Socials

Quant a **accés a l'ensenyament**:

- Les Escoles bressol
- Els Col·legis d'educació infantil i primària
- Les Escoles d'adults. Centres i aules d'educació permanent per a persones adultes

Pel que fa a **promoció social i associativa**:

- Els Centres cívics
- Els Casals de barri
- Els Espais joves, casals de joves i punts d'informació
- Els Casals infantils i ludoteques
- Els Casals i espais de gent gran

Pel que fa a **accés a la cultura**:

- Les Biblioteques

Respecte **foment de l'Esport**:

- Els espais esportius urbans

I, per últim, pel que fa al **comerç**:

- Els Mercats Municipals

a. Equipaments de Salut i Serveis socials:

Centres d'Atenció Primària: és l'equipament pel qual la ciutadania assisteix a l'assistència sanitària pública. És l'estructura física i funcional sanitària de primer nivell ubicada en una unitat territorial bàsica d'atenció o àrea bàsica de salut (ABS), i acull l'equip d'atenció primària (EAP). Està compost per:

- Metges de medicina general o capçalera.
- Pediatres (per a infants de 0 a 14 anys).
- Odontòlegs i estomatòlegs.
- Personal d'infermeria, Assistents socials.
- Personal administratiu.

Depenen, a la nostra ciutat, del Consorci Sanitari de Barcelona, i és on es concentren totes les funcions sanitàries en el servei a cada comunitat.

Descripció de serveis:

- Informació i orientació.
- Atenció i consells sanitaris.
- Servei d'atenció a domicili.
- Atenció continuada fora de l'horari habitual (en alguns CAP).
- Activitats de prevenció (vacunació, detecció precoç).
- Activitats de promoció d'hàbits saludables.
- Unitat d'atenció a l'usuari.

Centres de serveis socials: Són l'equipament base de referència del Sistema de Serveis Socials, i constitueixen el primer punt d'accés dels ciutadans i ciutadanes a tota la xarxa de serveis socials. Estan distribuïts geogràficament per cobrir tot el territori. Han d'estar dotats d'un equip multidisciplinari que permeti l'exercici de les funcions d'informació, valoració, diagnòstic i orientació a la població quant a drets i recursos socials existents, així com també les funcions de prevenció i tractament.

Descripció dels serveis que ofereixen:

- Informació i orientació.
- Tractament individual, familiar i grupal.
- Assessorament professional (jurídic, socioeducatiu i psicològic).
- Tramitació de diferents serveis i ajuts socials:
 - Ajuts econòmics.
 - Servei de suport a l'accés a l'habitatge.
 - Servei d'atenció a urgències de la gent gran (SAUV).
 - Serveis d'atenció domiciliària:
 - treballadores familiars, àpats a domicili
 - servei de teleassistència
 - neteges de xoc, bugaderia, arranjament habitatges
 - Serveis d'altres administracions:
 - renda mínima d'inclusió (RMI)
 - residències assistides i centres de dia
 - prestació a la dependència

EQUIPAMENTS DE PROXIMITAT DE SALUT I SERVEIS SOCIALS:

EQUIPAMENTS PER BARRI		Camp de l'Arpa del Clot	El Clot	El Parc i la Llacuna del Poblenou	La Vila Olímpica del Poblenou	El Poblenou	Diagonal Mar i el Front Marítim del Poblenou	El Besós i el Maresme	Provençals del Poblenou	Sant Martí de Provençals	La Verneda i la Pau
ATENCIÓ SANITÀRIA	C.A.P	Centre Atenció Primària Passeig Maragall	Centre d'Atenció Primària El Clot	Reserva per a futur CAP a Bolívia	Centre Atenció Primària Vila Olímpica	Centre Atenció Primària El Poblenou	Centre Atenció Primària Ramon Turró	Centre Atenció Primària el Besós		Centre Atenció Primària Sant Martí	Centre Atenció Primària la Pau
ACCIÓ SOCIAL	Centre de Serveis Socials		Centre de Serveis Socials Clot- Camp de l'Arpa	Centre de Serveis Socials El Parc-Vila Olímpica		Centre de Serveis Socials del Poblenou		Centre de Serveis Socials del Besós		Centre de Serveis Socials Sant Martí- La Verneda	

b. Equipaments d'educació:

Escoles bressol: Són centres educatius municipals que acullen nens i nenes des dels 4 mesos fins als 3 anys i esdevenen veritables contextos de desenvolupament per als infants:

- Desenvolupen harmònicament les capacitats dels infants.
- Ofereixen la primera experiència de socialització fora de la família, en un marc de relacions interpersonals de qualitat, amb la convivència i la diversitat com a valors.
- Comparteixen amb la família l'educació, en un entorn d'intercanvi de criteris, opinions i experiències.

Les escoles bressol municipals tenen un caràcter plenament educatiu i alhora una important funció social, que ajuda a conciliar la vida familiar i la vida laboral.

Descripció dels serveis que s'hi imparteixen:

L'horari és de 8 h a 17 h, de dilluns a divendres; s'hi ofereixen els següents serveis:

- Desenvolupament interpersonal i educatiu.
- Espai de descans.
- Alimentació: esmorzar, dinar i berenar.
- Espai d'acollida.

Escoles: Són equipaments que proporcionen a l'alumnat situacions educatives enriquidores i una educació bàsica comuna, amb projectes vinculats al territori i a la ciutat. Les escoles compten amb associacions de mares i pares (AMPA), que

treballen amb la resta de la comunitat educativa per millorar la qualitat dels ensenyaments i oferir activitats complementàries.

La finalitat de l'escola és la següent:

- A infantil (de 3 a 6 anys), el progressiu descobriment i creixement personal, la possibilitat de relacionar-se amb els altres, l'observació i descoberta de l'entorn i l'adquisició de valors, hàbits i pautes de conducta. S'atenen, de manera especial, les necessitats d'ordre biològic, psicològic, afectiu, intel·lectual, lúdic i social dels infants.
- A primària (de 7 a 12 anys), el desenvolupament de les capacitats individuals i motrius, d'equilibri personal, de relació i d'actuació social amb l'adquisició dels elements bàsics culturals, els aprenentatges relatius a l'expressió oral, a la lectura, a l'escriptura i al càlcul aritmètic.

A part d'impartir es diversos nivells educatius, majoritàriament ofereixen els serveis següents:

- Menjador.
- Activitats complementàries i extraescolars.
- Acollida (abans i després de l'horari de classe).
- Activitats extraescolars, gestionades per les AMPA.

Escoles d'adults: Són els equipaments per a la formació i el desenvolupament personal i social de les persones adultes mitjançant un conjunt d'activitats d'aprenentatge que facilitin un creixement de capacitats, un enriquiment dels coneixements i aptituds, i una millora de la competència tècnica i professional.

Des d'aquests equipaments s'obre camí per a l'alfabetització, l'accés a diversos nivells del sistema educatiu, l'obtenció del títol de graduat en educació secundària (GES) i el certificat de formació instrumental, i també es contribueix al procés d'integració de la població immigrada tot facilitant-li el necessari coneixement de l'entorn i de l'idioma.

Són destinataris dels serveis d'aquests equipaments les persones més grans de 18 anys, així com també els majors de 16 anys (17 anys complerts en el moment de la matriculació) per preparar-se a accedir a la prova d'accés a cicles formatius de grau mitjà.

L'horari és de matí, tarda i vespre.

Descripció dels serveis:

- Ensenyaments inicials: cursos de llengües i informàtica
- Formació bàsica:
 - cicle de formació instrumental
 - cicle d'educació secundària
- Preparació a les proves d'accés:
 - a cicles formatius (de grau mitjà i superior)
 - a la universitat per a majors de 25 anys
- Programes de lleure i culturals (tallers).
- Programa Inter departamental per a la formació d'adults.

ESCOLES BRESSOL MUNICIPALS:

	Camp de l'Arpa del Clot		El Clot		El Parc i la Llacuna del Poblenou		La Vila Olímpica del Poblenou		El Poblenou		Diagonal Mar i el Front Marítim del Poblenou		El Besós i el Maresme		Provençals del Poblenou		Sant Martí de Provençals		La Verneda i la Pau		
	Nom centre	GR	Nom centre	GR	Nom centre	GR	Nom centre	GR	Nom centre	GR	Nom centre	GR	Nom Centre	GR	Nom Centre	GR	Nom Centre	GR	Nom centre	GR	
Escoles Bressol	Escola Bressol Municipal Camp de l'Arpa	6	Escola Bressol Municipal El Clot de la Mel	6			Escola Bressol Municipal Cobi	9	Escola Bressol Municipal El Xalet de la Paperera	5	Escola Bressol Municipal Diagonal Mar	9	Llar d'Infants Cascavell	6 (?)	Escola Bressol Municipal Dolors Canals	6	Escola Bressol Municipal Esquix	5	Escola Bressol Municipal El Gronxador	6	
	Escola Bressol Municipal el Petit Príncep	6	Escola Bressol Municipal la Farinera	7					Escola Bressol Municipal Júpiter	6					Escola Bressol Municipal El Bressol del Poblenou	6	Escola Bressol Municipal l'Estació	6	Escola Bressol Municipal La Verneda de Sant Martí	6	
									Escola Bressol Municipal La Mar Xica	5									Escola Bressol Municipal Margalló	6	
									Escola Bressol Municipal L'Aliança	6									Llar d'Infants El Vuit	—	

ESCOLES D'EDUCACIÓ INFANTIL I PRIMÀRIA:

	Camp de l'Arpa del Clot			El Clot			El Parc i la Llacuna del Poble Nou			La Vila Olímpica del Poble Nou			El Poblenou			Diagonal Mar i el Front Marítim del Poble Nou			El Besós i el Maresme			Provençals del Poble Nou			Sant Martí de Provençals			La Verneda i la Pau		
	Nom centre	PARV	PRIM	Nom centre	PARV	PRIM	Nom centre	PARV	PRIM	Nom centre	PARV	PRIM	Nom Centre	PARV	PRIM	Nom Centre	PARV	PRIM	Nom centre	PARV	PRIM	Nom Centre	PARV	PRIM	Nom Centre	PARV	PRIM	Nom centre	PARV	PRIM
Escoles	Escola Antoni Balmanya	2 L.	2 L.	Escola Casas	1 L.	1 L.	Llacuna 2. Flor de Maig (Nou)			Escola Antoni Brusi	2 L.	2 L.	Escola la Llacuna del Poble Nou	2 L. (*)	2 L. (*)	Escola Fluvià	2 L. (*)	2 L.	Escola Prim	1 L. (*)	2 L.	Escola Brasil	2 L.	2 L.	Escola Bac de Roda	2 L.	2 L.	Escola Els Horts	1 L.	1 L.
	Escola Dovella	1 L.	1 L.	Escola la Farigola del Clot	2 L.	2 L.			Escola Bogatell	2 L. (*)	2 L.	Escola la Mar Bella	1 L. (**)	1 L.					Escola Concepció Arenal	1 L.	1 L.	Escola Catalunya	2 L.	2 L.	Escola Els Porxos	1 L.	1 L.	Escola La Palmera	2 L.	2 L.
	Escola Miralletes	1 L.	1 L.	Escola Rambleta del Clot	2 L.	2 L.						Escola l'Arenal de Llevant	2 L. (*)	2 L.					Escola Eduard Marquina	1 L.	1 L.	Escola Poble Nou	1 L. (**)	1 L.	Escola l'Arc de Sant Martí	1 L.	1 L.	Escola La Pau	1 L.	1 L.
												Escola Les Acàcies	2 L. (*)	2 L.					Escola Joaquim Ruyra	2 L.	2 L.	Escola Provençals	2 L.	2 L.	Escola La Caixa	2 L.	2 L.			
												Escola Pere IV	2 L. (*)	2 L.											Centre Educació Especial Concha Espina					
												Escola Sant Martí	2 L.	2 L. (**)																
												Escola Vila Olímpica	2 L. (*)	2 L.																

CENTRES DE FORMACIÓ DE PERSONES ADULTES:

EQUIPAMENTS PER BARRI	Camp de l'Arpa del Clot	El Clot	El Parc i la Llacuna del Poblenou	La Vila Olímpica del Poblenou	El Poblenou	Diagonal Mar i el Front Marítim del Poblenou	El Besós i el Maresme	Provençals del Poblenou	Sant Martí de Provençals	La Verneda i la Pau
Formació persones Adultes		Centre de Formació de Persones Adultes El Clot	Centre de Formació d'Adults CETUC		Centre de Formació de Persones Adultes Montserrat Roig		Centre de Formació de Persones Adultes Montserrat Roig			Centre de Formació de Persones Adultes La Verneda Centre de Formació de Persones Adultes La Pau Escola Oficial d'Idiomes-La Pau

Annex: Instituts d'educació secundària.

Instituts: Són equipaments des d'on s'ofereix una oferta de formació en l'etapa de l'educació secundària obligatòria (ESO) (alumnat d'entre 12 i 16 anys), i ensenyaments post obligatoris, cicles formatius, a partir dels 16 anys. El període de l'ESO s'estructura en dos cicles de dos cursos acadèmics cadascun. Aquesta etapa té com a finalitat possibilitar que tots els alumnes puguin accedir als elements bàsics de la cultura en el marc d'un desenvolupament personal que consolidi la formació instrumental de l'ensenyament primari i completi la formació cultural.

	Camp de l'Arpa del Clot			El Clot			El Parc i la Llacuna del Poblenou			La Vila Olímpica del Poblenou			El Poblenou		
	Nom centre	ESO	BTX	Nom centre	ESO	BTX	Nom centre	ESO	BTX	Nom Centre	ESO	BTX	Nom centre	ESO	BTX
Instituts (ESO i Batxillerat)	Institut Juan Manuel Zafra	2 L. (*)		Institut Salvador Espriu	4 L. (*)		Institut Maria Espinalt	4 L- 1R ESO		Institut Icària	4 L.		Institut Front Marítim	3 L. (*)	
	Institut Moisès Broggi	2 L.											Institut Quatre Cantons	3 L. (**)	
	Diagonal Mar i el Front Marítim del Poblenou			El Besós i el Maresme			Provençals del Poblenou			Sant Martí de Provençals			La Verneda i la Pau		
	Nom centre	ESO	BTX	Nom Centre	ESO	BTX	Nom Centre	ESO	BTX	Nom Centre	ESO	BTX	Nom centre	ESO	BTX
Instituts (ESO i Batxillerat)				Institut Barri Besós	3 L.					Institut Infanta Isabel d'Aragó	4 L. (*)		Institut Bernat Metge	3 L.	
				Institut Rambla Prim	1 L. (no hi ha 1r ESO)					Institut Joan d'Àustria	3 L.				

c. Equipaments de promoció social i associativa:

Centres Cívics: són equipaments municipals de proximitat orientats al desenvolupament social i cultural del territori, a la participació, en general, dels ciutadans i ciutadanes en les tasques de la comunitat, així com a la promoció de la vida associativa. Esdevenen autèntics aparadors de l'acció pública al barri i un escenari enriquidor i vertebrador de l'agenda popular a la comunitat.

Les seves instal·lacions bàsiques són les següents:

- Punt d'atenció i informació al ciutadà.
- Sala d'actes (polivalent o auditori o teatre).
- Sales polivalents (reunions i tallers) i especialitzades (tallers, assaig i creació, i exposicions).

Els serveis que ofereixen són:

- Espais de participació i de relació interpersonal.
- Formació i creació (els tallers).
- Cessió d'espais per a la vida comunitària (associativa i/o veïnal).
- Activitats de divulgació i difusió cultural.
- Agenda festiva popular.
- Foment de la creació artística.

Els centres cívics han de disposar d'un espai bàsic de participació: consell de centre.

Casals de barri: Són equipaments municipals de proximitat que actuen com a promotors de la vida social i associativa d'una comunitat, des d'una visió molt local i intergeneracional. Destinats a l'acolliment, l'esbarjo i la convivència, els

casals de barri troben més rellevància allà on les infraestructures i els serveis del centre cívic no són presents a prop. Gestionats per entitats cíviques ben arrelades al territori, compleixen unes funcions entre les pròpies d'una entitat veïnal i les dels equipaments municipals orientats a la promoció social, com les següents:

- Atendre les demandes dels veïns.
- Gestionar la informació disponible (urbanística, associativa, i de serveis presents al territori).
- Fomentar el voluntariat.
- Acollir i integrar.
- Programar un calendari d'activitats de lleure i cultura popular.
- Gestionar cicles de cursets i tallers.
- Oferir activitats lúdiques i de lleure.

Els serveis que s'ofereixen són els següents:

- Oferta de cursets i tallers
- Organització d'activitats socioculturals
- Punt d'informació a veïns i veïnes i entitats
- Cessió d'espais per a la vida comunitària (reunions i actes oberts).
- Participació en l'agenda festiva popular.

Espais Joves: Són equipaments de context territorial variable, amb uns serveis i un funcionament estables orientats al desenvolupament personal dels joves des de la cultura de la pau i els valors democràtics, al foment del diàleg, a la solidaritat i la tolerància, al suport a la creativitat, al treball en grup des de la participació activa i la col·laboració, al foment de l'associacionisme i a la presa de decisions autònomes i responsables.

La xarxa d'equipaments, especialitzats o no, constitueix la referència de la política pública de joventut i està constituïda per tres tipologies bàsiques agrupades pel seu context territorial d'intervenció:

- De proximitat: casal.
- De desconcentració: espai de joves i punt d'informació.

En aquest punt interessa, especialment, l'equipament de proximitat: el casal de joves.

Descripció dels serveis: Aquests equipaments presenten una àmplia diversitat de serveis mitjançant tècniques que combinen l'animació sociocultural participativa i la dinamització de grups i col·lectius al territori, amb la informació, l'orientació i l'assessorament personalitzat específic:

- Informació, orientació i assessorament (Acadèmic, habitatge, laboral, agenda cultural i viatges, etc.).
- Formació i creació (tallers i cursets, laboratoris, bucs i espais d'assaig).
- Ludoteca
- Sortides i intercanvis
- Viver de projectes i iniciatives associatives
- Espais d'estudi nocturn
- Cessió d'espais (grups, entitats).

Casals infantils i ludoteques: equipaments per a l'educació en el lleure, destinats a la infància (entre 3 i 12 anys) i a l'adolescència (d'entre 12 i 16 anys), i a les seves famílies, mitjançant un programa d'activitats, dirigit per monitors i educadors especialitzats, basat en el joc i en la relació interpersonal, que han de contribuir al procés evolutiu de l'infant, ja sigui a través del desenvolupament

d'hàbits socials o del creixement creatiu i afectiu, i el descobriment del seu entorn social.

Per assegurar la seva vinculació al territori, participa en l'agenda sociocultural del barri i coordina la seva oferta amb els espais infantils de les associacions del seu entorn comunitari.

Hi ha diferents tipològiques d'equipaments, en funció de la finalitat del projecte: casal o espai infantil i ludoteca.

Descripció dels serveis que s'ofereixen:

- Informació i assessorament als pares i mares.
- Dinamització grupal.
- Tallers.
- Racó de lectura i dibuix
- Ludoteca (joc simbòlic, de taula i familiar, estratègic i de rol, informàtic, etc.).
- Activitats i espectacles infantils i en família.
- Sorties (colònies i campaments) i intercanvis.
- Activitats en període de vacances escolars (dins i fora de la ciutat).
- Ludoteca en família (també amb infants de mesos fins a 3 anys).

Casals i espais de gent gran: Els casals o espais de gent gran són equipaments de proximitat destinats a l'acolliment, l'esbarjo i la convivència. El seu objectiu és afavorir la plena integració social de les persones grans, la prevenció de situacions d'aïllament social, el foment de la relació interpersonal i la promoció de la participació activa en la vida de la seva comunitat.

S'adrezen a persones majors de 60 anys i les seves parelles, encara que aquestes no compleixin els criteris d'edat, i a les persones en procés d'afrontar una nova etapa de la vida com és la jubilació.

Són espais de relació i intercanvi oberts a les iniciatives ciutadanes, un lloc on formar-se i informar-se, participar i ser solidari amb els altres.

Descripció dels serveis:

- Serveis bàsics:

- Punt d'informació (serveis i activitats, dins i fora de l'equipament).
- Espai relacional de lliure accés.

- Programa d'activitats socioculturals, de formació de lleure, relacionals, de foment de la salut i d'altres.
- Suport en infraestructures i tècnic a iniciatives de grups.
- Dinamització i foment del voluntariat.
- Serveis complementaris:
 - Servei d'àpats de migdia.
 - Cafeteria
 - Aules d'accés a les noves tecnologies
 - Aules de lectura i estudi
 - Espai de billar
 - Espais exteriors oberts: jardí, espai de petanca.

EQUIPAMENTS DE PROMOCIÓ SOCIAL I ASSOCIATIVA:

EQUIPAMENTS PER BARRI	Camp de l'Arpa del Clot	El Clot	El Parc i la Llacuna del Poblenou	La Vila Olímpica del Poblenou	El Poblenou	Diagonal Mar i el Front Marítim del Poblenou	El Besós i el Maresme	Provençals del Poblenou	Sant Martí de Provençals	La Verneda i la Pau
Centre cívic	Centre Cultural La Farinera del Clot		Centre Cívic Parc-Sandrau		Centre Cívic Can Felipa Poblenou		Centre Cívic Besós		Centre Cívic Sant Martí	
Casal de Barri	Espai Antoni Miró Peris (Casal de barri) Espai Municipal Alchemika		Casal de Barri (obertura 2017)	Casal de Barri Vila Olímpica - Can Gili Nou	Casal de Barri Bac de Roda-Poblenou Casal de Barri del Poblenou	Casal de Barri Diagonal Mar	Casal de Barri Besós Espai Municipal Carmen Gómez	C.B. Provençals a Ca l'Isidret (obertura 2017)		Casal de Barri La Palmera Casal de Barri La Pau Piramidón Casal Barri Verneda Espai Municipal Via Trajana
Casal de Joves i Punt d'informació juvenil	Casal de Joves del Clot i Camp de l'Arpa						Punt d'informació Juvenil Sant Martí.	Casal de Joves Can Ricart	Punt d'Informació Juvenil Sant Martí de Provençals	
Espai infantil/ludoteca	Ludoteca Municipal El Xalet del Clot				Ludoteca Maria Gràcia Pont		Casal Infantil El Vaixell		Ludoteca Ca l'Arnó Casal Infantil Sant Martí Centre Obert Sant Martí	Casal Infantil el Drac Ludoteca Verneda
Espai gent gran/casal	Casal de Gent Gran Joan Casanelles Casal de Gent Gran el Parc del Clot		Casal de Gent Gran del Parc Sandrau		Casal de Gent Gran Taulat- Can Saladrigues Casal de Gent Gran Quatre Cantons		Casal de Gent Gran Joan Maragall	Casal de Gent Gran Paraguai Perú	Casal de Gent Gran Sant Martí	Casal de Gent Gran Verneda Alta

d. Equipaments d'accés a la cultura:

Biblioteques: les biblioteques públiques són equipaments culturals de lliure accés que tenen la funció d'oferir informació als seus usuaris, en qualsevol tipus de suport, per tal de facilitar la generació de coneixement.

Els serveis que ofereixen són el següent:

- Informació, orientació i assessorament (guies de lectura, serveis a escoles, etc.).
- Consulta de fonts i materials (catàleg, hemeroteca, bases de dades, fonts especialitzades, etc.).

- Lliure accés a Internet.
- Préstec de documents (préstec a domicili, interbibliotecari, etc.)
- Sales d'estudi nocturnes (activitats i formació).
- Espais multimèdia (ofimàtica, formació, autoservei, etc.)
- Servei de documentació de literatura infantil i juvenil (Nascuts per llegir, Racó de pares, etc.).
- Activitats culturals de foment de la lectura (clubs de lectura, L'aventura de llegir, Lletra petita, exposicions, etc.).

BIBLIOTEQUES:

EQUIPAMENTS PER BARRI	Camp de l'Arpa del Clot	El Clot	El Parc i la Llacuna del Poblenou	La Vila Olímpica del Poblenou	El Poblenou	Diagonal Mar i el Front Marítim del Poblenou	El Besós i el Maresme	Provençals del Poblenou	Sant Martí de Provençals	La Verneda i la Pau
Biblioteca	Biblioteca Camp de L'Arpa-Caterina Albert	Biblioteca el Clot-Josep Benet (fora d'àmbit)		Biblioteca de l'Institut Universitari d'Història Jaume Vicens Vives Biblioteca Xavier Benguerel	Biblioteca Poblenou-Manuel Arranz		Biblioteca Ramon d'Alòs Moner		Biblioteca Sant Martí de Provençals	

Annex: equipaments culturals d'àmbit superior al barri.

EQUIPAMENTS PER BARRI	Camp de l'Arpa del Clot	El Clot	El Parc i la Llacuna del Poblenou	La Vila Olímpica del Poblenou	El Poblenou	Diagonal Mar i el Front Marítim del Poblenou	El Besós i el Maresme	Provençals del Poblenou	Sant Martí de Provençals	La Verneda i la Pau
Auditori. Teatre/espai de dansa									Auditori Sant Martí	
Casa de Festa		Castellers de Barcelona			Centre d'Imatgeria Festiva de Sant Martí					
Fàbrica de creació					Sala Beckett		La Central del Circ	Hangar La Escocesa		

e. Equipaments de promoció de l'esport:

Espais esportius urbans: Els espais esportius urbans són equipaments esportius de lliure accés dotats del mobiliari necessari (pistes de petanca, pistes poliesportives, circuits de condicionament físic, *running*, etc.) que permeten la pràctica ludicoesportiva al conjunt de la població.

Descripció dels serveis:

- Ús lliure, entrenaments i competicions de petanca.
- Pràctica esportiva de caire lúdic i recreatiu: futbol sala, bàsquet, *running*, patinatge, etc.

EQUIPAMENTS PER BARRI	Camp de l'Arpa del Clot	El Clot	El Parc i la Llacuna del Poblenou	La Vila Olímpica del Poblenou	El Poblenou	Diagonal Mar i el Front Marítim del Poblenou	El Besós i el Maresme	Provençals del Poblenou	Sant Martí de Provençals	La Verneda i la Pau
Espai Esportiu Urbà (petanca, cistelles, ping-pong, circuit, bitlles, skate)		Frontons Municipals Parc del Clot			Taules Ping-Pong de Jardins de Josep Trueta	Pista poliesportiva Parc de Diagonal Mar.	Pista Skate Rambla Prim	Taules Ping-Pong Diagonal-Fluvià	Taules ping-pong Alcala Guadaira	
		Pista Poliesportiva Parc del Clot			Cistelles bàsquet Jardins Josep Trueta	Pista Poliesportiva Joan Pujades	Pista de Patinatge Alfons Magnànim		Circuit Urbà de Sant Martí	
		Circuit Urbà- Parc del Clot			Taules Ping-Pong de Can Felipa	Pista Skate Mar Bella				
		Club Petanca la Tripleta			Pista poliesportiva Parc Poblenou	Taules Ping-pong Diagonal-Selva de Mar	Pista Petanca- Espai poliesportiu el Besós			
					Pistes Municipals de Petcanca Jardins Gandhi	Circuit urbà Rambla Prim				

Annex: Equipaments esportius d'àmbit superior al barri

EQUIPAMENTS PER BARRI	Camp de l'Arpa del Clot	El Clot	El Parc i la Llacuna del Poblenou	La Vila Olímpica del Poblenou	El Poblenou	Diagonal Mar i el Front Marítim del Poblenou	El Besòs i el Maresme	Provençals del Poblenou	Sant Martí de Provençals	La Verneda i la Pau
Centre Esportiu		Centre Esportiu Municipal Vintró		Centre Esportiu Municipal Nova Icaria Centre Municipal de Vela	Centre Esportiu Municipal Can Felipa Complex Esportiu Municipal Bogatell Base nàutica Municipal de la Mar Bella	Complex esportiu Municipal la Mar Bella	Centre Esportiu Municipal Maresme	Complex Esportiu Municipal Olímpia-Pistes de Pàdel-Tenis	Centre Esportiu Municipal Bac de Roda Centre Esportiu Municipal Júpiter	Centre Esportiu Municipal la Verneda Pista Poliesportiva Municipal La Palmera Poliesportiu Municipal La Pau
Camp Gran (futbol o polivalent)		Camp de Futbol-Complex Esportiu Municipal el Clot de la Mel Pavelló Poliesportiu Municipal La Nau del Clot				Camp Municipal de Futbol Poblenou-Agapito Fernández	Camp de Futbol Municipal Maresme Pista poliesportiva Joan Pujades Espai poliesportiu Municipal Francesc Abat Pista Poliesportiva Rambla Prim		Camp Municipal de Futbol Menorca Camp Municipal de Futbol Sant Martí Camp de Futbol-CEM Júpiter Frontons de Bac de Roda	

f. Comerç:

Mercats municipals: són uns equipaments públics, formats per un conjunt d'establiments minoristes independents, fonamentalment d'alimentació, agrupats en un sol recinte i que disposen d'un seguit de serveis comuns.

Per la seva situació en els centres històrics dels barris compleixen una funció de relació i interacció, i s'hi desenvolupen activitats de caire social, lúdic i cultural a més de fomentar la dieta mediterrània.

El seu objectiu primordial i originari és la venda al detall d'articles alimentaris, sobretot productes frescos. Complementàriament inclouen una important oferta no alimentària.

Descripció dels serveis que s'hi ofereixen:

Els serveis que s'ofereixen des dels diferents mercats de la ciutat varien en funció de l'emplaçament i de les dimensions que tinguin. A banda de l'oferta comercial (productes alimentaris i no alimentaris), alguns dels serveis que també presta la xarxa de mercats municipals de la ciutat són els següents:

- Serveis addicional:
 - Servei de repès
 - Informació al client
 - Pàrquing
 - Servei bancari
 - Repartiment a domicili
 - Servei de consigna
- Establiments especialitzats.

MERCATS MUNICIPALS:

Equipaments per Barri	Camp de l'Arpa del Clot	El Clot	El Parc i la Llacuna del Poblenou	La Vila Olímpica del Poblenou	El Poblenou	Diagonal Mar i el Front Marítim del Poblenou	El Besòs i el Maresme	Provençals del Poblenou	Sant Martí de Provençals	La Verneda i la Pau
Mercat Municipal	Mercat del Clot				Mercat de Poblenou-Unió		Mercat del Besòs		Mercat de Provençals	Mercat de Sant Martí

2.- BARRIS I EQUIPAMENTS 2017

	El Camp de l'Arpa del Clot	El Clot	El Parc i la Llacuna del Poblenou	La Vila Olímpica del Poblenou	El Poblenou	Diagonal Mar i el Front Marítim de Poblenou	El Besòs i el Maresme	Provençals de Poblenou	Sant Martí de Provençals	La Verneda i La Pau
Casal de barri	C.B. Antoni Miró Peris Espai Mpal. Alchemika		Casal de Barri (obertura 2017)	C.B. Vila Olímpica – Can Gili Nou	C.B. Bac de Roda – Poblenou C.B. Poblenou	C.B. Diagonal Mar	C.B. Besòs Espai Mpal. Carmen Gómez	C.B. Provençals a Ca l'Isidret (obertura 2017)		C.B. La Palmera C.B. La Pau C.B. Verneda Espai Mpal. Via Trajana
Centre cívic		C.C. La Farinera del Clot			C.C. Can Felipa		C.C. Besòs		C.C. Sant Martí	
Biblioteca	Biblioteca Camp de l'Arpa – Cat.a Albert	Biblioteca El Clot Josep Benet (fora d'àmbit)		Biblioteca Xavier Benguerel	Biblioteca Poblenou Manuel Arranz		Biblioteca Ramon d'Alòs Moner Sala de Lectura Inst. Besòs		Biblioteca Sant Martí de Provençals	

	El Camp de l'Arpa del Clot	El Clot	El Parc i la Llacuna del Poblenou	La Vila Olímpica del Poblenou	El Poblenou	Diagonal Mar i el Front Marítim de Poblenou	El Besòs i el Maresme	Provençals de Poblenou	Sant Martí de Provençals	La Verneda i La Pau
Espai gent gran – casal		CGG Joan Casanelles CGG El Parc del Clot	CGG Parc – Sandaru		CGG Taulat – Can Saladrígues CGG Quatre Cantons		CGG Joan Maragall	CGG Paraguai – Perú	CGG Sant Martí	CGG Verneda Alta
Espai infantil – Ludoteca		Ludoteca El Xalet del Clot			Ludoteca Maria Gràcia Pont		Casal Infantil El Vaixell		Ludoteca Ca l'Arnó Casal Infantil Sant Martí Centre Obert Sant Martí	Ludoteca Verneda Casal Infantil El Drac
Casal de Joves i Punt d'Informació Juvenil		Casal de Joves del Clot i Camp de l'Arpa					Punt d'Informació Sant Martí	Casal de Joves Can Ricart	Punt d'Informació Sant Martí Provençals	

	El Camp de l'Arpa del Clot	El Clot	El Parc i la Llacuna del Poblenou	La Vila Olímpica del Poblenou	El Poblenou	Diagonal Mar i el Front Marítim de Poblenou	El Besòs i el Maresme	Provençals de Poblenou	Sant Martí de Provençals	La Verneda i La Pau
C.A.P.	CAP Maragall	CAP El Clot	Reserva per a futur CAP a Bolívia	CAP Vila Olímpica	CAP El Poblenou	CAP Ramon Turró	CAP el Besòs		CAP Sant Martí	CAP La Pau
Centre Serveis Socials		CSS Clot – Camp de l'Arpa	CSS El Parc – Vila Olímpica		CSS Poblenou		CSS Besòs		CSS Sant Martí – La Verneda	
Mercat Municipal		Mercat del Clot			Mercat de Poblenou - Unió		Mercat de Besòs		Mercat de Provençals	Mercat de Sant Martí

	El Camp de l'Arpa del Clot	El Clot	El Parc i la Llacuna del Poblenou	La Vila Olímpica del Poblenou	El Poblenou	Diagonal Mar i el Front Marítim de Poblenou	El Besòs i el Maresme	Provençals de Poblenou	Sant Martí de Provençals	La Verneda i La Pau
Auditori, teatre i espai de dansa									Auditori Sant Martí	
Casa de Festa		Castellers de Barcelona			Centre Imatgeria Festiva Sant Martí					
Fàbrica de creació					Sala Beckett		La Central del Circ	Hangar La Escocesa		

	El Camp de l'Arpa del Clot	El Clot	El Parc i la Llacuna del Poblenou	La Vila Olímpica del Poblenou	El Poblenou	Diagonal Mar i el Front Marítim de Poblenou	El Besòs i el Maresme	Provençals de Poblenou	Sant Martí de Provençals	La Verneda i La Pau
Escola Bressol	EBM Camp de l'Arpa EBM El Petit Príncep			EBM Cobi	EBM El Xalet de la Paperera EBM Júpiter EBM La Mar Xica EBM L'Aliança	EBM Diagonal Mar	Llar d'Infants Cascavell	EBM Dolors Canals EBM El Bressol del Poblenou	EBM Esquitx EBM L'Estació	EBM El Gronxador EBM La Verneda de Sant Martí EBM Margalló Llar d'Infants El Vuit
Formació de persones adultes		CFA El Clot	CFA CETUC		CFA Montserrat Roig		CFA Montserrat Roig			CFA La Verneda CFA La Pau Escola Oficial d'Idiomes La Pau

	El Camp de l'Arpa del Clot	El Clot	El Parc i la Llacuna del Poblenou	La Vila Olímpica del Poblenou	El Poblenou	Diagonal Mar i el Front Marítim de Poblenou	El Besòs i el Maresme	Provençals de Poblenou	Sant Martí de Provençals	La Verneda i La Pau
Escola d'Infantil i Primària	Escola Antoni Balmanya Escola Dovella Escola Miralletes	Escola La Farigola del Clot Escola Casas Escola Rambleta del Clot	Escola La Flor de Maig (nova)	Escola Antoni Brusi Escola Bogatell	Escola La Llacuna del Poblenou Escola La Mar Bella Escola l'Arenal de Llevant Escola Les Acàcies Escola Pere IV Escola Sant Martí Escola Vila Olímpica	Escola Fluvià	Escola Concepció Arenal Escola Prim Escola Eduard Marquina Escola Joaquim Ruyra	Escola Brasil Escola Catalònia Escola Poblenou Escola Provençals Centre Educació Especial Concha Espina	Escola Arc de Sant Martí Escola Bac de Roda Escola Els Porxos Escola La Caixa	Escola Els Horts Escola La Palmera Escola La Pau
Institut de Secundària	Institut Juan Manuel Zafra Institut Moisès Broggi	Institut Salvador Espriu	Institut Maria Espinalt	Institut Icària	Institut Front Marítim Institut Quatre Cantons		Institut Barri Besòs Institut Rambla Prim		Institut Infanta Isabel d'Aragó Institut Joan d'Àustria	Institut Bernat Metge

	El Camp de l'Arpa del Clot	El Clot	El Parc i la Llacuna del Poblenu	La Vila Olímpica del Poblenu	El Poblenu	Diagonal Mar i el Front Marítim de Poblenu	El Besòs i el Maresme	Provençals de Poblenu	Sant Martí de Provençals	La Verneda i La Pau
Centre Esportiu		CEM Vintró		CEM Nova Icària Centre Mpal. Vela	CEM Can Felipa CEM Bogatell Base Nàutica Mar Bella	CEM Mar Bella	CEM Maresme	CEM Olímpia – Pistes pàdel – tenis	CEM Bac de Roda CEM Júpiter	CEM Verneda Pista poliesportiva La Palmera Poliesportiu La Pau
Camp gran (futbol o polivalent)		Camp Futbol CEM Clot de la Mel				Camp Futbol Poblenu – Agapito Fernández	Camp Futbol Maresme Pista poliesportiva Joan Pujades Espai poliesportiu Francesc Abad Pista poliesportiva Rambla Prim		Camp Futbol Menorca Camp Futbol Sant Martí Camp Futbol CEM Júpiter Frontons Bac de Roda	

	El Camp de l'Arpa del Clot	El Clot	El Parc i la Llacuna del Poblenou	La Vila Olímpica del Poblenou	El Poblenou	Diagonal Mar i el Front Marítim de Poblenou	El Besòs i el Maresme	Provençals de Poblenou	Sant Martí de Provençals	La Verneda i La Pau
Espai esportiu urbà		<p>Frontons Mpals. Parc del Clot</p> <p>Pista Poliesportiva Parc del Clot</p> <p>Circuit urbà Parc del Clot</p> <p>Club Petanca La Tripleta</p>			<p>Taules ping-pong Jardins Josep Trueta</p> <p>Cistelles bàsquet Jardins Josep Trueta</p> <p>Taules ping-pong Can Felipa</p> <p>Pista poliesportiva Parc Poblenou</p> <p>Pistes petanca Jardins Gandhi</p>	<p>Pista poliesportiva Parc Diagonal Mar</p> <p>Pista Poliesportiva Joan Pujades</p> <p>Pista skate Mar Bella</p> <p>Taules ping-pong Diagonal – Selva de Mar</p> <p>Circuit urbà Rambla Prim</p>	<p>Pista skate Rambla Prim</p> <p>Pista patinatge Alfons el Magnànim</p> <p>Pista petanca – Espai Poliesportiu Besòs</p>	<p>Taules ping-pong Diagonal – Fluvià</p>	<p>Taules ping-pong Alcalà de Guadaira</p> <p>Circuit urbà de Sant Martí</p>	

3.- ELEMENTS BÀSICS D'UN BARRI

Mesura de govern de novembre de 2018 sobre "Els barris de Barcelona"

ANTECEDENTS

La descentralització administrativa i participativa en deu Districtes establerta al 1984, i el seu desenvolupament al llarg dels darrers vint anys han representat un gran avanç en la implementació de polítiques de proximitat.

En la sessió del Consell Municipal del dia 22 de desembre de 2006, acta de 2 de febrer de 2007, es va presentar la mesura de govern *La Barcelona dels barris*, on es va concebre el barri com l'espai de convivència urbana, de proximitat i participació.

Amb aquesta voluntat política es va aprovar la *delimitació i la denominació dels barris que integren els districtes de la ciutat de Barcelona*, i ordenar l'inici dels procediments administratius corresponents per a la *modificació dels Reqlaments d'organització i funcionament dels districtes*, així com dels tràmits d'actualització del seccionat censal i padronal de la Ciutat, per tal que recullin la divisió territorial en barris que s'aprova en l'esmentat acord.

També cal recordar que aquella mesura de govern preveia el següent compromís: *"continuar treballant també per aconseguir les modificacions legals necessàries per impulsar l'estatut del conseller que reconegui la dignitat que té aquesta figura de proximitat, i obrir el procés per a la modificació dels Reqlaments de districte, no només per al reconeixement dels barris, sinó també per aprofundir en el seu contingut, alhora que s'avalui i re disseny el model participatiu per tal d'adaptar-ho a cadascuna de les realitats"*.

L'Equip de Govern en l'actual mandat 2007-2011, en compliment a l'esmentada mesura de govern ha impulsat:

- Les modificacions legals necessàries per consolidar la figura de conseller/a de Districte i crear la figura de conseller/a de Barri, mitjançant la modificació del títol II de les Normes Reguladores del Funcionament dels Districtes, en sessió plenària del Consell Municipal de 30 de maig de 2008.
- La preceptiva validació del "Instituto Nacional de Estadística", de l'actualització del seccionat censal i padronal de la Ciutat, en base a la divisió territorial dels barris.

UNA NOVA MESURA DE GOVERN: ELS BARRIS DE BARCELONA.

Un cop s'han impulsat les iniciatives descrites anteriorment, i amb la voluntat de dotar i desenvolupar els diferents continguts d'un barri, dins el marc de potenciar la proximitat en les accions municipals, l'actual Equip de Govern presenta aquesta nova mesura de

govern per evolucionar de la Barcelona dels Barris als Barris de Barcelona, que inclouen les següents iniciatives d'actuació:

➤ PRIMERA.- Establir els elements bàsics d'un Barri.

Objectiu

Barri és una subdivisió d'una ciutat, amb un sentit de pertinença dels seus habitants, basat en la proximitat i la història i amb caràcter propi. És, també, el conjunt de veïnats que conviu a l'entorn d'uns serveis públics i privats, espais oberts i una determinada xarxa d'equipaments i activitats que fan d'aquest nucli, sovint vertebrat mitjançant el seu teixit associatiu, una unitat bàsica de convivència dins el seu districte i dins la Ciutat.

Instrument tècnic:

Per concretar i definir quins són els elements que configuren aquesta unitat bàsica de convivència, s'ha elaborat un catàleg, com a instrument per sistematitzar i homogeneitzar el recull d'informació i, també, la seva presentació, sobre els continguts de cada barri, a fi d'assolir una massa crítica suficient d'habitants, per als elements que s'hi ubiquen.

Aquest catàleg inclourà els equipaments, espais, serveis, activitats, etc. que hom considera de relleu i que han de situar-se en un radi abastable i equivalent al del propi barri. S'hi inclouen, també, dotacions que es considera necessiten d'un àmbit més ampli (agrupació de barris o districte), independentment del barri on s'ubiquen.

Tot i que, majoritàriament, es fa referència a equipaments i serveis de titularitat municipal, no s'exclouen d'altres, considerats significatius, independentment de que puguin ser de titularitat aliena o compartida amb d'altres administracions, com ara justícia i seguretat o, fins i tot, amb entitats de dret privat com les que poden gestionar les festes majors.

S'acompanya document (ANNEX 1), model de fitxa dels Elements Bàsics d'un Barri.

➤ SEGONA.- Adequar el model participatiu de districte a la nova realitat i estructura dels barris. El Consell de Barri com a nova proposta participativa.

Objectiu

Donant compliment al mandat del Programa d'Actuació Municipal 2008-2011, que estableix al punt 1.7.2.1 "impulsar els Consells de barri com a màxims òrgans de participació de proximitat" i a partir d'experiències participatives prèvies a districtes com l'Eixample o Gràcia, on ja es troben en funcionament els Consells de Barri, procedirem a la seva extensió al conjunt de barris de Barcelona, per així:

- Promoure nous espais de participació ciutadana a l'àmbit de més proximitat a la ciutadania
- Aprofundir la qualitat dels mecanismes de participació ciutadana a nivell territorial
- Millorar la comunicació bidireccional entre l'administració municipal i la ciutadania

Els Consells de Barri es configuren com òrgans de participació territorial en totes les qüestions referents a la seva competència. Tenen per finalitat ser un canal de participació ciutadana en el desenvolupament de polítiques públiques de proximitat i convivència i aprofundir així en la cohesió social i la qualitat de vida urbana de la nostra de Barcelona.

En aquests Consells de Barri, la ciutadania podrà participar tant, a través de les seves entitats com a títol individual.

Instrument tècnic:

S'acompanya (ANNEX 2) el document Proposta d'organització i funcionament intern dels Consells de Barri.

➤ TERCERA.- Nou model de gestió territorial.

Objectiu:

Replantejar el model de gestió territorial de l'Ajuntament per potenciar la territorialització de les polítiques centrals, reforçar l'estructura dels Districtes i crear la figura del tècnic de barri; aquesta és una funció que ha de resultar essencial per facilitar la comunicació bidireccional, com a referent i enllaç, per als temes de competència tècnica, entre el ciutadà i l'estructura operativa dels serveis del Districte i, per extensió, de la resta de serveis municipals.

➤ QUARTA.- Establir un pla estratègic per cada barri

Objectiu: Una vegada aprovada la mesura de govern, cada barri decidirà el seu propi pla estratègic per dotar-se d'aquells continguts que estimi prioritaris.

Fase 1: Diagnosi:

Per obtenir l'anàlisi real de cada barri, durant el segon semestre de 2009, s'efectuarà barri a barri.

- Una recollida de la informació necessària per fer l'inventari dels elements bàsics de què disposa cada barri.
- L'anàlisi i contrast de la realitat observada respecte de la referència teòrica.

Fase 2: Pla Estratègic:

Feta aquesta tasca de diagnosi i anàlisi, es treballarà al llarg del primer semestre de 2010 en l'elaboració d'un Pla Estratègic per a cada un dels 73 barris de la Ciutat, fent la proposta de mesures necessàries a fi d'adequar la disponibilitat d'elements bàsics a la realitat de cada barri.

Aquest pla estratègic s'haurà de confeccionar dins l'àmbit dels nous Consells de Barri i amb la participació i aportacions fetes per les entitats, veïns i veïnes de cada barri.

L'horitzó de desenvolupament d'aquests plans estratègics serà de deu anys 2010 – 2020.

➤ QUINTA.- Crear l'Observatori dels Barris de Barcelona.

Objectiu:

L'Observatori dels Barris de Barcelona, es configura com a instrument de coneixement i divulgació de la informació estadística municipal i d'indicadors de la Ciutat a nivell de barri.

L'objectiu és donar compliment als principis de transparència i proximitat, facilitant als ciutadans la informació i indicadors d'activitat al nivell del seu, més immediat, àmbit territorial així com subministrar informació que permeti analitzar l'equilibri territorial en termes dotacionals, de prestació de serveis i avaluar l'impacte de les polítiques públiques de les administracions i operadors de serveis públics.

Periodicitat i contingut:

L'Observatori presentarà anualment, i amb periodicitat quadriennal com a balanç de mandat, la següent informació:

- Informació estadística relativa a la *realitat física, social i demogràfica* del barri
- Informació estadística relativa a les *prestacions i acció pública* en l'àmbit 'barri'
- *Ràtios i indicadors* que relacionen prestacions i activitat amb la realitat del barri.

Cada barri disposarà de la bateria de informació estadística, ràtios i indicadors, acompanyada d'un comentari general de la situació del barri en si mateix i comparatives amb el districte, altres barris i districtes de la Ciutat. En el futur podrà ser complementat amb l'evolució temporal (sèries) de les variables del barri.

Òrgan competent:

Correspon el disseny i producció de l'Observatori dels Barris de Barcelona al Gabinet Tècnic de Programació, conjuntament amb el Departament d'Estadística, partint dels actuals recursos i de les dades publicades, periòdicament, per aquests departaments, tant en l'Anuari com a les Guies i Informes, així com d'altres informacions dels operadors de serveis a la ciutat i d'altres ens públics i privats.

Desenvolupament normatiu

Una vegada tramitada la present mesura de govern es procedirà a tramitar el corresponent expedient de projecte normatiu als efectes de modificar les Normes Reguladores de la Participació Ciutadana i les Normes Reguladores del Funcionament dels Districtes per adaptar-les a la nova figura del Consell de Barri.

		Elements bàsics d'un barri	Barri	>30 mil habit.
Accés a la cultura	1	biblioteca / biblioteca de districte		x
	2	teatre / espai de dansa		x
Promoció social i associativa	3	centre cívic		x
	4	casal de barri	x	
	5	casal joves		x
	6	espai infantil / ludoteca	x	x
	7	espai gent gran / casal	x	x
	8	"Festa Major"	x	x
Educació	9	escola bressol	x	x
	10	col·legi educació infantil i primària	x	x
	11	institut d'educació secundària		x
Foment de l'esport	12	espais esportius urbans (petanca, cistelles, ping-pong, circuit, bitlles, skate)	x	x
	13	centre esportiu (pavelló, fitness, piscina)		x
	14	camp gran (futbol o polivalent)		x
Atenció sanitària	15	centre d'atenció primària de salut		x
Acció social	16	centre de serveis socials		x
	17	centre de dia per a gent gran		x
	18	residència per a gent gran		x
	19	habitatge de lloguer amb serveis per a gent gran		x
	20	pati obert a centres educatius	x	x
Atenció ciutadana	21	punts accés wi-fi	x	x
	22	punt atenció ciutadana (quiosc)	x	x
Comerç	23	mercat municipal / supermercat		x
	24	eix comercial		x
Sostenibilitat	25	mini punt verd	x	x
Espai públic	26	"plaça major"	x	x
	27	zona peatonal "rambla"	x	x
	28	camins escolars	x	x
	29	espais verds	x	x
	30	espais per a equips de neteja		x
	31	jocs infantils	x	x
Convivència	32	mediació	x	x
	33	"Banc del Temps"	x	x
	34	programes intergeneracionals	x	x
	35	bon veïnatge	x	x
Mobilitat	36	Accés Metro / Bus / FGC	x	x
	37	bus de barri		x
	38	carril bici	x	x
	39	estació "Bicing"	x	x
	40	aparcament soterrat	x	x
Seguretat	41	polícia de proximitat	x	x
Participació i Govern	42	Consell de Barri	x	x
	43	conseller/a de barri	x	x
	44	pla comunitària o estratègic	x	x
Altres	45	jutjal de barri		x
	46	oficina Correus		x

El Camp de l'Arpa del Clot:

Població: 38.2020 habitants.

Àmbits	Barri	>30M h	Tipologia	Núm.	Característiques
Atenció Sanitària i Serveis Socials			Centre Atenció Primària	1	
			Centre de Serveis Socials		
			Residències per a gent gran	3	Privades- 84 places púb.
			Centre de dia per a gent gran	2	Privades- 16 places púb.
			Patis oberts a centres educatius	1	
Accés a l'ensenyament			Escoles Bressol	2	171 places
			Escoles	3	891 places
			Instituts (E.S.O i Batx.)	2	
			Centres de cicles formatius	1	
			Centres Universitaris		
			Centres de Formació a Adults		
Promoció social i associativa			Centre Cívic		
			Casal Barri	2	
			Casal de joves		
			Espai infantil/ludoteca		
			Espai gent gran/casal		
			Punt d'Informació		
Accés a la cultura			Biblioteca	1	
			Centre cultural		
			Teatre/espai de dansa		
			Museu		
Foment de l'Esport			Centre Esportiu		
			Camp gran (futbol o polivalent)		
			Espai Esportiu Urbà		
Comerç			Mercat Municipal		

El Clot:

Població: 27.013 habitants.

Àmbits	Barri	>30M h	Tipologia	Núm.	Característiques
Atenció Sanitària i Serveis Socials			Centre Atenció Primària	1	
			Centre de Serveis Socials	1	
			Residències per a gent gran	1	Privada -8 places púb.
			Centre de dia per a gent gran	1	Privada -10 places priv.
			Patis oberts a centres educatius	1	
Accés a l'ensenyament			Escoles Bressol	2	193 places
			Escoles	3	1092 places
			Instituts (E.S.O i Batx.)	1	
			Centres de cicles formatius		
			Centres Universitaris		
			Centres de Formació a Adults	1	
Promoció social i associativa			Centre Cívic	1	
			Casal Barri		
			Casal de joves	1	
			Espai infantil/ludoteca	1	
			Espai gent gran/casal	2	
			Punt d'Informació	1	PI a dones
Accés a la cultura			Biblioteca		
			Centre cultural		
			Teatre/espai de dansa		
			Museu		
Foment de l'Esport			Centre Esportiu	2	
			Camp gran (futbol o polivalent)	2	
			Espai Esportiu Urbà	3	
Comerç			Mercat Municipal	1	

El Parc i La Llacuna del Poblenou:

Població: 14.764 habitants.

Àmbits	Barri	>30M h	Tipologia	Núm.	Característiques
Atenció Sanitària i Serveis Socials			Centre Atenció Primària		
			Centre de Serveis Socials	1	
			Residències per a gent gran	1	Privada,-34 places priv.
			Centre de dia per a gent gran	1	Privada -3 places púb.
			Patis oberts a centres educatius		
Accés a l'ensenyament			Escoles Bressol		
			Escoles		
			Instituts (E.S.O i Batx.)	1	1 curs, provisional
			Centres de cicles formatius		
			Centres Universitaris	4	
			Centres de Formació a Adults	1	
Promoció social i associativa			Centre Cívic	1	
			Casal Barri		
			Casal de joves		
			Espai infantil/ludoteca		
			Espai gent gran/casal	1	
			Punt d'Informació		
Accés a la cultura			Biblioteca	1	
			Centre cultural		
			Teatre/espai de dansa		
			Museu	1	
Foment de l'Esport			Centre Esportiu		
			Camp gran (futbol o polivalent)		
			Espai Esportiu Urbà		
Comerç			Mercat Municipal		

La Vila Olímpica del Poblenou:

Població: 9.261 habitants.

Àmbits	Barri	>30M h	Tipologia	Núm.	Característiques
Atenció Sanitària i Serveis Socials			Centre Atenció Primària	1	
			Centre de Serveis Socials		
			Residències per a gent gran		
			Centre de dia per a gent gran		
			Patis oberts a centres educatius	2	
Accés a l'ensenyament			Escoles Bressol	1	140 places
			Escoles	2	
			Instituts (E.S.O i Batx.)	1	912 places
			Centres de cicles formatius		
			Centres Universitaris	4	
			Centres de Formació a Adults		
Promoció social i associativa			Centre Cívic		
			Casal Barri	1	
			Casal de joves		
			Espai infantil/ludoteca		
			Espai gent gran/casal		
			Punt d'Informació		
Accés a la cultura			Biblioteca	2	
			Centre cultural		
			Teatre/espai de dansa		
			Museu		
Foment de l'Esport			Centre Esportiu	2	
			Camp gran (futbol o polivalent)		
			Espai Esportiu Urbà		
Comerç			Mercat Municipal		

El Poblenou:

Població: 33.579 habitants.

Àmbits	Barri	>30M h	Tipologia	Núm.	Característiques
Atenció Sanitària i Serveis Socials			Centre Atenció Primària	1	
			Centre de Serveis Socials	1	
			Residències per a gent gran	7	6 privades i 1 pública- 97 places púb.
			Centre de dia per a gent gran	5	4 privades i 1 pública- 47 places púb.
			Patis oberts a centres educatius	2	
Accés a l'ensenyament			Escoles Bressol	4	313 places
			Escoles	7	3217 places
			Instituts (E.S.O i Batx.)	2	
			Centres de cicles formatius	1	
			Centres Universitaris	1	
			Centres de Formació a Adults		
Promoció social i associativa			Centre Cívic	1	
			Casal Barri	2	
			Casal de joves		
			Espai infantil/ludoteca	1	
			Espai gent gran/casal	2	
			Punt d'Informació		
Accés a la cultura			Biblioteca	1	
			Centre cultural		
			Teatre/espai de dansa		
			Museu		
Foment de l'Esport			Centre Esportiu	3	
			Camp gran (futbol o polivalent)		
			Espai Esportiu Urbà	4	
Comerç			Mercat Municipal	1	

Diagonal Mar i el Front Marítim del Poblenou:

Població: 13.352 habitants.

Àmbits	Barri	>30M h	Tipologia	Núm.	Característiques
Atenció Sanitària i Serveis Socials			Centre Atenció Primària	1	
			Centre de Serveis Socials		
			Residències per a gent gran	1	Pública- 90 places púb.
			Centre de dia per a gent gran	1	Pública- 30 places púb.
			Patis oberts a centres educatius		
Accés a l'ensenyament			Escoles Bressol	1	149 places
			Escoles	1	480 places
			Instituts (E.S.O i Batx.)		
			Centres de cicles formatius		
			Centres Universitaris		
			Centres de Formació a Adults		
Promoció social i associativa			Centre Cívic		
			Casal Barri	1	
			Casal de joves		
			Espai infantil/ludoteca		
			Espai gent gran/casal		
			Punt d'Informació		
Accés a la cultura			Biblioteca		
			Centre cultural		
			Teatre/espai de dansa		
			Museu		
Foment de l'Esport			Centre Esportiu	1	
			Camp gran (futbol o polivalent)	1	
			Espai Esportiu Urbà	5	
Comerç			Mercat Municipal		

El Besòs i el Maresme:

Població: 23.026 habitants.

Àmbits	Barri	>30M h	Tipologia	Núm.	Característiques
Atenció Sanitària i Serveis Socials			Centre Atenció Primària	1	
			Centre de Serveis Socials	1	
			Residències per a gent gran	1	
			Centre de dia per a gent gran	1	Pública- 52 places púb.
			Patis oberts a centres educatius		
Accés a l'ensenyament			Escoles Bressol	2	
			Escoles	1	81 places
			Instituts (E.S.O i Batx.)	4	1104 places
			Centres de cicles formatius	2	
			Centres Universitaris	1	
			Centres de Formació a Adults		
Promoció social i associativa			Centre Cívic	1	
			Casal Barri	1	
			Casal de joves	2	
			Espai infantil/ludoteca		
			Espai gent gran/casal	1	
			Punt d'Informació	1	
Accés a la cultura			Biblioteca	1	PI juvenil
			Centre cultural	1	
			Teatre/espai de dansa		
			Museu		
Foment de l'Esport			Centre Esportiu	1	
			Camp gran (futbol o polivalent)	1	
			Espai Esportiu Urbà	4	
Comerç			Mercat Municipal	2	

Provençals del Poblenou:

Població: 20.244 habitants.

Àmbits	Barri	>30M h	Tipologia	Núm.	Característiques
Atenció Sanitària i Serveis Socials			Centre Atenció Primària		
			Centre de Serveis Socials		
			Residències per a gent gran	1	Privat - 15 places priv.
			Centre de dia per a gent gran	1	Privat- 4 places púb.
			Patis oberts a centres educatius	1	
Accés a l'ensenyament			Escoles Bressol	2	223
			Escoles	4	1545 places
			Instituts (E.S.O i Batx.)	1	
			Centres de cicles formatius		
			Centres Universitaris		
			Centres de Formació a Adults		
Promoció social i associativa			Centre Cívic		
			Casal Barri		
			Casal de joves		
			Espai infantil/ludoteca	1	
			Espai gent gran/casal		
			Punt d'Informació	1	
Accés a la cultura			Biblioteca		
			Centre cultural		
			Teatre/espai de dansa		
			Museu		
Foment de l'Esport			Centre Esportiu	1	
			Camp gran (futbol o polivalent)	1	
			Espai Esportiu Urbà		
Comerç			Mercat Municipal	1	

Sant Martí de Provençals:

Població: 26.005 habitants.

Àmbits	Barri	>30M h	Tipologia	Núm.	Característiques
Atenció Sanitària i Serveis Socials			Centre Atenció Primària	1	
			Centre de Serveis Socials	1	
			Residències per a gent gran		
			Centre de dia per a gent gran		
			Patis oberts a centres educatius	1	
Accés a l'ensenyament			Escoles Bressol	2	149 places
			Escoles	4	1274 places
			Instituts (E.S.O i Batx.)		
			Centres de cicles formatius	2	
			Centres Universitaris	1	
			Centres de Formació a Adults		
Promoció social i associativa			Centre Cívic		
			Casal Barri	1	
			Casal de joves		
			Espai infantil/ludoteca		
			Espai gent gran/casal	3	
			Punt d'Informació	1	
Accés a la cultura			Biblioteca	1	PI juvenil
			Centre cultural	1	
			Teatre/espai de dansa		
			Museu	1	
Foment de l'Esport			Centre Esportiu		
			Camp gran (futbol o polivalent)	2	
			Espai Esportiu Urbà	4	
Comerç			Mercat Municipal	2	

La Verneda i La Pau:

Població: 28.903 habitants.

Àmbits	Barri	>30M h	Tipologia	Núm.	Característiques
Atenció Sanitària i Serveis Socials			Centre Atenció Primària	1	
			Centre de Serveis Socials		
			Residències per a gent gran	2	1 privada i 1 pública- 130 places púb.
			Centre de dia per a gent gran	1	Privada- 10 places priv.
			Patis oberts a centres educatius	2	
Accés a l'ensenyament			Escoles Bressol	4	
			Escoles	3	810 places
			Instituts (E.S.O i Batx.)		
			Centres de cicles formatius	1	
			Centres Universitaris	1	
			Centres de Formació a Adults		
Promoció social i associativa			Centre Cívic	3	
			Casal Barri		
			Casal de joves		
			Espai infantil/ludoteca		
			Espai gent gran/casal	2	
			Punt d'Informació	1	
Accés a la cultura			Biblioteca		
			Centre cultural		
			Teatre/espai de dansa		
			Museu		
Foment de l'Esport			Centre Esportiu		
			Camp gran (futbol o polivalent)	2	
			Espai Esportiu Urbà		
Comerç			Mercat Municipal		

4.- QUADRE RESUM DELS PROJECTES D'EQUIPAMENTS 2014 – 2021 EN PROCÉS

	2014-2017	2017-2019-2021
CAMP DE L'ARPA DEL CLOT		- Masia de Can Miralletes: reforma i millora.
EL CLOT		- Centre Cultural la Farinera: ampliació, reforma i millora (a definir pla funcional).
EL PARC I LA LLACUNA DEL POBLENOU	<ul style="list-style-type: none"> - Casal de barri , carrer Bolívia (obertura tercer trimestre 2017). - Reserva per a futur CAP, carrer Bolívia.. 	<ul style="list-style-type: none"> - Pavelló cobert. Illa Sancho de Àvila/Pamplona (definit criteris bàsics). - Futur nou institut. - Complex esportiu municipal (trasllat instal·lació esportiva de Can Felipa). - Nau de Can Picó (projecte amb suport de Barcelona Activa).
LA VILA OLÍMPICA DEL POBLENOU		- CEM Nova Icària: reforma i millora.
EL POBLENOU	<ul style="list-style-type: none"> - Camp de Futbol Bogatell. Renovació gespa artificial. 	<ul style="list-style-type: none"> - Ateneu Flor de Maig. Millores interiors i rehabilitació de façana. - Centre Cívic Can Felipa. Rehabilitació de façanes. - Centre de reciclatge/ trinijove (cessió patrimonial). - Escola de la Mar Bella. Reforma, ampliació i millora. - Institut Maria Espinalt (camí Antic de València/Espronceda). - Escola Flor de Maig (Llacuna 2).
DIAGONAL MAR I EL FRONT MARÍTIM DEL POBLENOU		<ul style="list-style-type: none"> - Reforma Casa de les Vàlvules. Arxiu Poblenou. - Complex Esportiu Marbella. Annex espai lliure cantó Besós.

EL BESÓS I EL MARESME		<ul style="list-style-type: none"> - Centre Cívic Besós. Reforma i millora. - Mercat del Besós. Reforma i millora. - Antic Cinema Pere IV. Nou projecte per a entitats i seu del Districte. - Institut del Barri Besós. Reforma i Millora sala d'actes. - Institut Rambla Prim. Reforma i Millora. - Escola Eduard Marquina i Escola Concepció Arenal. En estudi nou projecte. - Casal de gent gran/casal de barri illa Maresme. - Espai esportiu Francesc Abad.
PROVENÇALS DE POBLENOU	<ul style="list-style-type: none"> - Casal de Provençals de Poblenou a Ca l'Isidret. 	<ul style="list-style-type: none"> - Oliva Artés. MUHBA. Comunicació amb el Parc, habilitació de planta primera i mesures d'evacuació i accessibilitat. - Nau annex casal de joves Can Ricart. - Nau Foseco /la Escocesa. - Ca l'Alíer.
SANT MARTÍ DE PROVENÇALS		<ul style="list-style-type: none"> - Escola Bressol (trasllat EBM Esquitx) i escola de Música (edifici antiga escola Pere Calafell). - Biblioteca Gabriel García Márquez. - Centre Cívic Sant Martí. Nou pla funcional per a la nova fase 2020. - Camp de futbol Menorca. Renovació gespa artificial.
LA VERNEDA I LA PAU		<ul style="list-style-type: none"> - Escola la Pau. Reforma i Millora. - Institut Bernat Metge. Reforma i millora. - Casal de barri la Palmera. Accessibilitat. - Casal de gent gran la Verneda. Reforma i millora. - Complex Piramidón. Sistemes d'evacuació (aportació d'acord amb els coeficients de propietat). - Remodelació Casal de Barri la Verneda.

5.- PROJECTES D'EQUIPAMENTS 2017 – 2021 SEGONS TIPUS D'INTERVENCIÓ

PROJECTES D'EQUIPAMENTS 2017-2021 SEGONS TIPUS D'INTERVENCIÓ

EQUIPAMENT	NIVELL D'ACTUACIÓ	METRES QUADRATS	DESPESEA	TRAMITACIÓ JUNY 2017	CALENDARI D'EXECUCIÓ				
					17	18	19	20	21
Masia de Can Miralletes	Reforma i millora	220 m2	250.000 €	Contractació projecte					
Centre Cultural La Farinera:	Ampliació, reforma i millora (a definir pla funcional)		Segons projecte	En redacció nou planejament					
Pavelló cobert. Illa Sancho d'Àvila/Pamplona	Estudis previs	2.600m2	3.680.000 €	Redacció del projecte					
Futur nou institut	Construcció de l'institut	7.150 m2		Aprovació planejament					
Complex Esportiu Municipal (trasllat instal·lació esportiva Can Felipa)	Construcció del nou CEM	8.000 m2	Segons projecte	Aprovació planejament					
Nau de Can Picó (projecte amb suport de BCNActiva)	Adequació de l'edifici	1.004 m2	1.006.216 €	Execució obres					
CEM Nova Icaria	Rehabilitació coberta piscina i substitució de la bomba de calor		171.000 €	En execució					
Ateneu La Flor de Maig	Rehabilitació de façana i millores interiors	213 m2	930.740 €	Licitació obres					
Centre Cívic Can Felipa	Rehabilitació de façanes		1.235.715 €	Inici d'obres					
Centre de reciclatge/Trinijove	Cessió patrimonial	652 m2	336.745 €	Execució obres					
Escola La Mar Bella	Reforma, ampliació i millora	4.715,60 m2	5.000.000 €	Redacció del Projecte Bàsic					
Institut Maria Espinalt (camí Antic València / Espronceda)	Construcció nou institut	4.863 m2	6.942.863 €	Licitació obres					
Escola La Flor de Maig (Llacuna 2)	Adequació i millora	450 m2	61.842 €	Liquidació Obres					

EQUIPAMENT	NIVELL D'ACTUACIÓ	METRES QUADRATS	DESPESEA	TRAMITACIÓ JUNY 2017	CALENDARI D'EXECUCIÓ				
					17	18	19	20	21
Reforma Casa de les Vàlvules (Arxiu Poblenou)	Restauració de l'edifici	150 m2	356.419 €	Aprovació projecte					
Complex Esportiu Mar Bella (Annex espai cantó Besòs)	Projecte d'usos esportius a l'aire lliure	5.000m2	Segons projecte	Encaixos previs					
Centre Cívic Besòs	Reforma i millora		Segons projecte						
Mercat del Besòs	Reforma i millora	3.692 m2	528.383 €	Licitació obres					
Antic Cinema Pere IV	Nou projecte per a entitats i Seu del Districte		9.374.468 €	Tramitació concurs d'idees					
Institut Barri Besòs	Reforma i millora de la sala d'actes	7.783 m2	300.000 €	Licitació redacció projecte					
Institut Rambla Prim	Reforma i millora	3.719,62 m2 construïts 1.513,50 m2 zona ext.	1.612.500 €	Licitació redacció projecte					
Escola Eduard Marquina i Escola Concepción Arenal	Reforma interior vestíbul i patis	2.500 m2	557.664 €	Liquidació Obres					
Casal de Gent Gran / Casal de Barri Illa Maresme	Construcció de l'edifici			Avantprojecte					
Espai Esportiu Francesc Abad	Construcció de vestidors i sales esportives		Segons projecte	Avantprojecte					
Oliva Artès. MUHBA	Comunicació amb el parc, habilitació planta primera i mesures d'evacuació i accessibilitat		1.500.000 €	Projecte bàsic					
Nau annex Casal de Joves Can Ricart	Estabilització de l'edifici		250.000 €	Encàrrec diagnosi estructural					

EQUIPAMENT	NIVELL D'ACTUACIÓ	METRES QUADRATS	DESPESES	TRAMITACIÓ JUNY 2017	CALENDARI D'EXECUCIÓ				
					17	18	19	20	21
Nau Foseco / La Escocesa			1.500.000 €	Redacció projecte					
Ca l'Alíer	Rehabilitació edifici		6.916.489 €	En obres					
Escola Bressol (trasllat EBM Esquitx) i Escola de Música (edifici antiga Escola Pere Calafell)	Rehabilitació edifici	2.663 m2 construïts 660,40 m2 zona ext.	2.288.500 €	Preparant plecs per a licitació redacció projecte					
Biblioteca Gabriel García Márquez	Construcció de l'edifici		9.341.181 €	Projecte en aprovació					
Centre Cívic Sant Martí	nou pla funcional per a la nova fase 2020		Segons projecte						
Camp Futbol Menorca	Renovació gespa artificial		338.562 €	Licitació obres					
Escola La Pau	Reforma i millora	3028 m2	300.000 €	Licitació redacció projecte					
Institut Bernat Metge	Reforma i millora	3974 m2	700.000 €	Licitació redacció projecte					
Casal de Barri La Palmera:	Accessibilitat		Segons projecte	Redacció projecte					
Casal Gent Gran Verneda	Reforma i millora	320 m2	607.133 €	Redacció projecte					
Complex Piramidó	Sistemes d'evacuació (aportació d'acord amb coeficients de propietat)	984 m2	442.749 €	En execució primera fase					
Casal de Barri Verneda	Reforma	1.833 m2	858.900 €	Redacció avantprojecte					
Millores accessibilitat dels equipaments municipals	Millora			Inici auditoria					

28 Projectes definits: Total despesa: 57.388.069 €

10 Projectes pendents de concreció pressupostària

6.- FITXES DE PROJECTES D'EQUIPAMENTS 2017 – 2021

Masia de Can Miralletes: reforma i millora.



Valoració econòmica: 134.023,38 euros.

S'ha d'afegir el cost de les instal·lacions, l'ascensor i el mobiliari.

1021529 VALORACIÓ ECONÒMICA DEL DICTAMEN DE LA MASIA CAN MIRALLETES		25/05/2017			
(R) OBRA REFORMA					
CAPÍTOL	DESCRIPCIÓ	unitat	amidament	preu unitari	import
	Actuacions necessàries				
	(Inclou gestió de residus i p.p. de mitjans auxiliars)				
1	Apuntalament de forjat en zona d'actuació.	m ²	250,00	20,00	5.000,00
2	Formació de fonamentació sota plastrès existents.	u	4,00	700,00	2.800,00
3	Acer S275JR per a reforç de sostre. Inclou l'atacat dels elements metàl·lics a l'estructura existent i la protecció anticorrosiva i ignífuga necessària.	kg	4.718,00	4,50	21.231,00
4	Formació de dau de formigó en mur de pedra existent per a recolzament de perfil metàl·lic de trencallum.	u	10,00	195,00	1.950,00
5	Substitució de trencallum a de fusta. Inclou l'enderroc de la biga de fusta existent i la col·locació de la nova biga amb els tractaments necessaris.	m	12,40	143,00	1.773,20
6	Substitució de biguet a de fusta. Inclou l'enderroc de la biga de fusta existent i la col·locació de la nova biga amb els tractaments necessaris.	m	43,60	97,00	4.229,20
7	Reforç de trencallums metàl·lics. Inclou el repicat del revestiment existent, formació del reforç necessari i la protecció anticorrosiva i ignífuga necessària.	m	18,20	530,00	9.646,00
8	Reparació i reforç de cap de biga de fusta existent.	u	12,00	250,00	3.000,00
9	Col·locació de passadors per connexió de plastrès existents amb murs existents	u	48,00	35,00	1.680,00
10	Tractament curatiu de bigues de fusta existents. Inclou neteja i sanejament previ.	m	338,00	15,00	5.070,00
11	Tractament preventiu de bigues de fusta existents. Inclou neteja i sanejament previ.	m	338,00	15,00	5.070,00
	total				61.449,40 €
	Possibles millores				
	(Inclou gestió de residus i p.p. de mitjans auxiliars)				
1	Desmuntatge de paviment de fusta	m ²	125,00	21,00	2.625,00
2	Formació de capa de compressió de 4 cm. Inclou sanejament de superfície existent, connexió de la capa de compressió amb els murs perimetral i connexió de la capa de compressió amb les bigues de fusta.	m ²	125,00	65,00	8.125,00
3	Cost d'ocorregudes en mur de pedra existent, amb injecció de resines epoxi amb baixa viscositat, mitjançant injecció amb pakets situats a l'esquerra segellada previament amb morter mitjà.	m	111,50	157,00	17.505,50
	total				28.255,50 €
	TOTAL PRESSUPOST D'EXECUCIÓ MATERIAL				89.704,90 €
RESUM ECONÒMIC DE LA PROPOSTA DE LA INTERVENCIÓ					
	PRESSUPOST D'EXECUCIÓ MATERIAL				89.704,90 €
	SEGURETAT I SALUT	2,50% sobre	89.704,90		2.242,62 €
	subtotal 1				91.947,52 €
	DG+BI	19,00% sobre	91.947,52		17.470,03 €
	CONTROL DE QUALITAT	1,50% sobre	89.704,90		1.345,57 €
	subtotal 2				110.763,13 €
	IYA	21,00% sobre	110.763,13		23.260,26 €
	PRESSUPOST D'EXECUCIÓ PER CONTRACTE				134.023,38 €
	COST DE LA INTERVENCIÓ				134.023,38 €

Centre Cultural la Farinera del Clot: ampliació, reforma i millora.

MPGM	ANY	EQUIPAMENTS FARINERA	HABITATGES PUBLICS
Aprovació inicial 14/12/2016	2016		
Informació pública: 16 al·legacions	2017		
Reunions grups de treball. Avaluació al·legacions		Reunió de coordinació Districte i àrees municipals	Resolució concurs
Aprovació provisional _ Ajuntament de Barcelona		Inici redacció planejament Equipaments Farinera	Inici redacció planejament
Aprovació definitiva _ Generalitat de Catalunya		Taules de treball de programes equipaments	
	2018	Aprovació inicial planejament	Aprovació inicial planejament
		Aprovació definitiva planejament	Aprovació definitiva planejament



Pavelló cobert Illa Sancho de Àvila – Pamplona



Estudis previs per a l'ordenació del Poliesportiu Meridiana Sud, a l'illa delimitada pels carrers Sancho d'Àvila, Zamora, Tànger i Pamplona, Barcelona

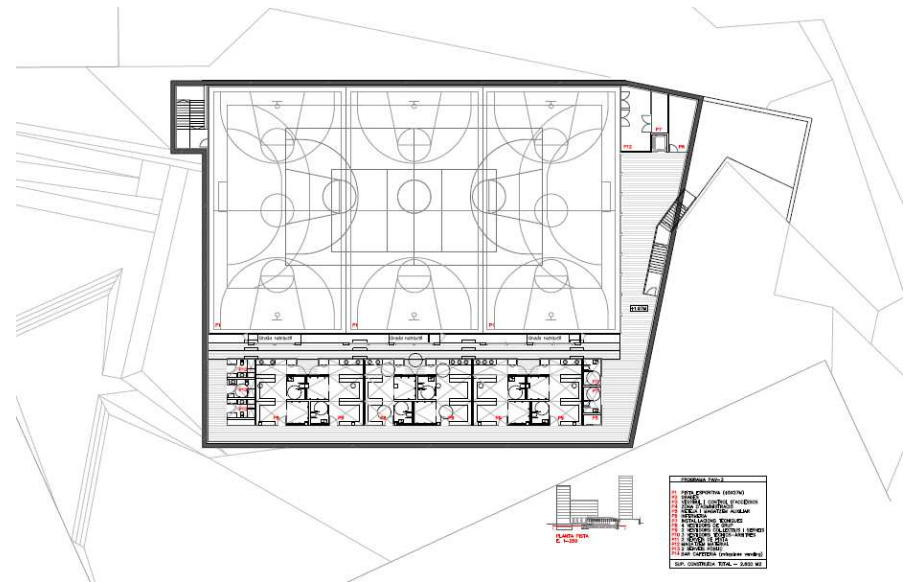

Futur nou institut.

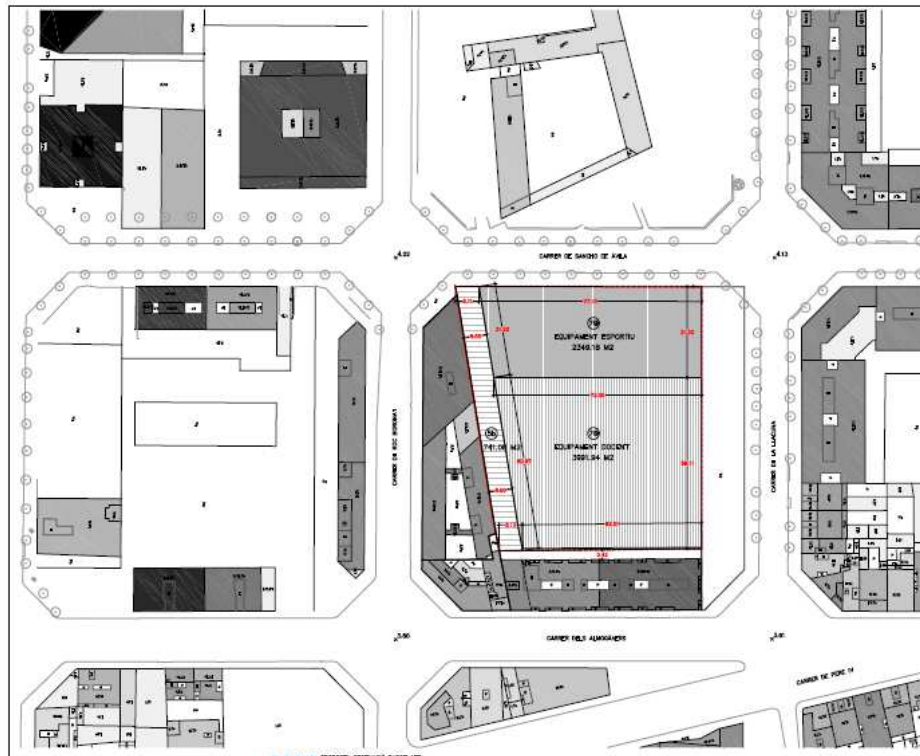

Complex Esportiu Municipal: trasllat CEM Can Felipa

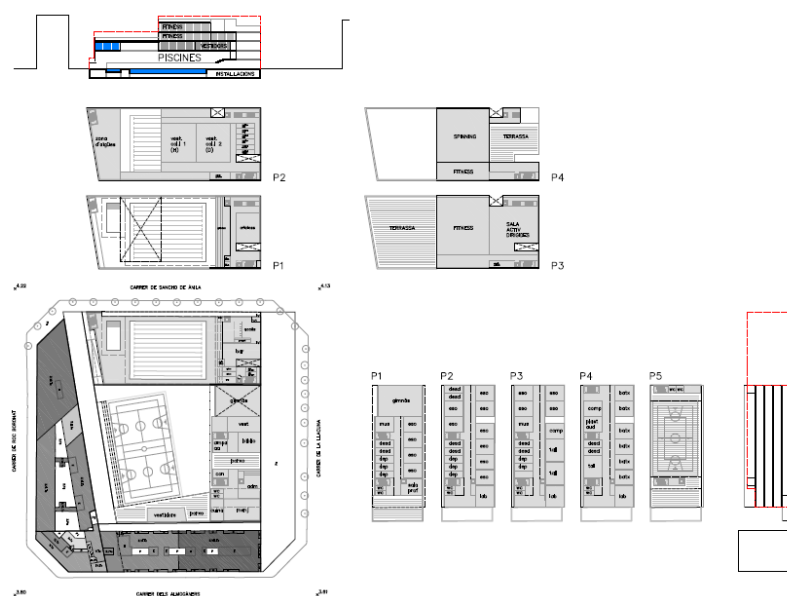
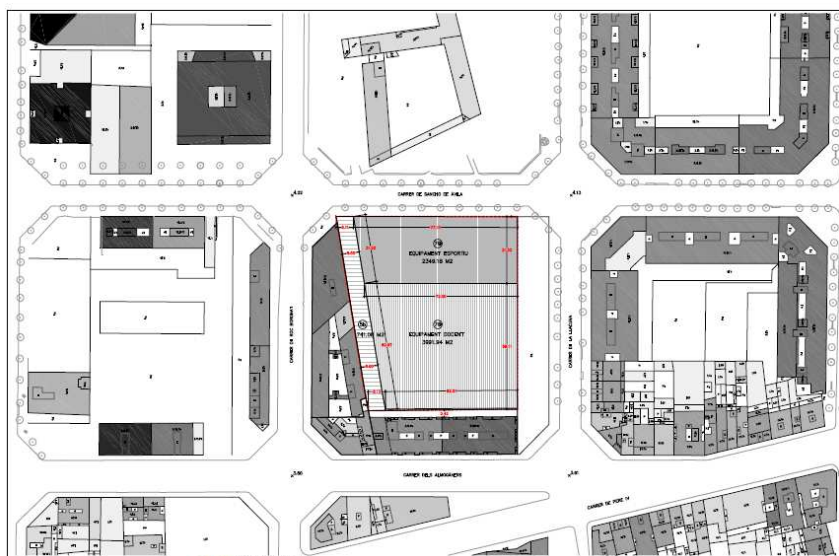

Nau de Can Picó

Estat actual: Execució de les obres



Les principals actuacions sobre l'edifici son:

1. Consolidació de estructura.
2. Recuperació de la coberta.
3. Recuperació de l'estat original de l'edifici.
4. Millora de la sostenibilitat ambiental de l'edifici
5. Adaptació de la distribució interior a l'ús de l'equipament.

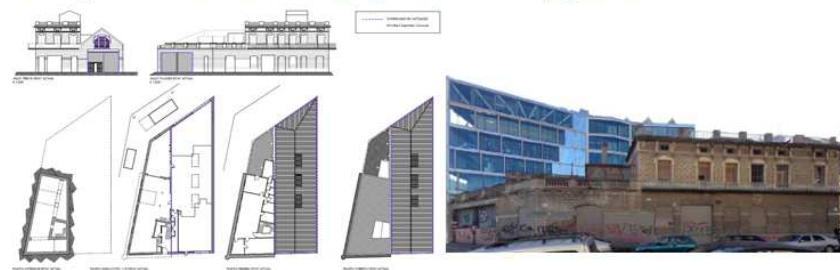

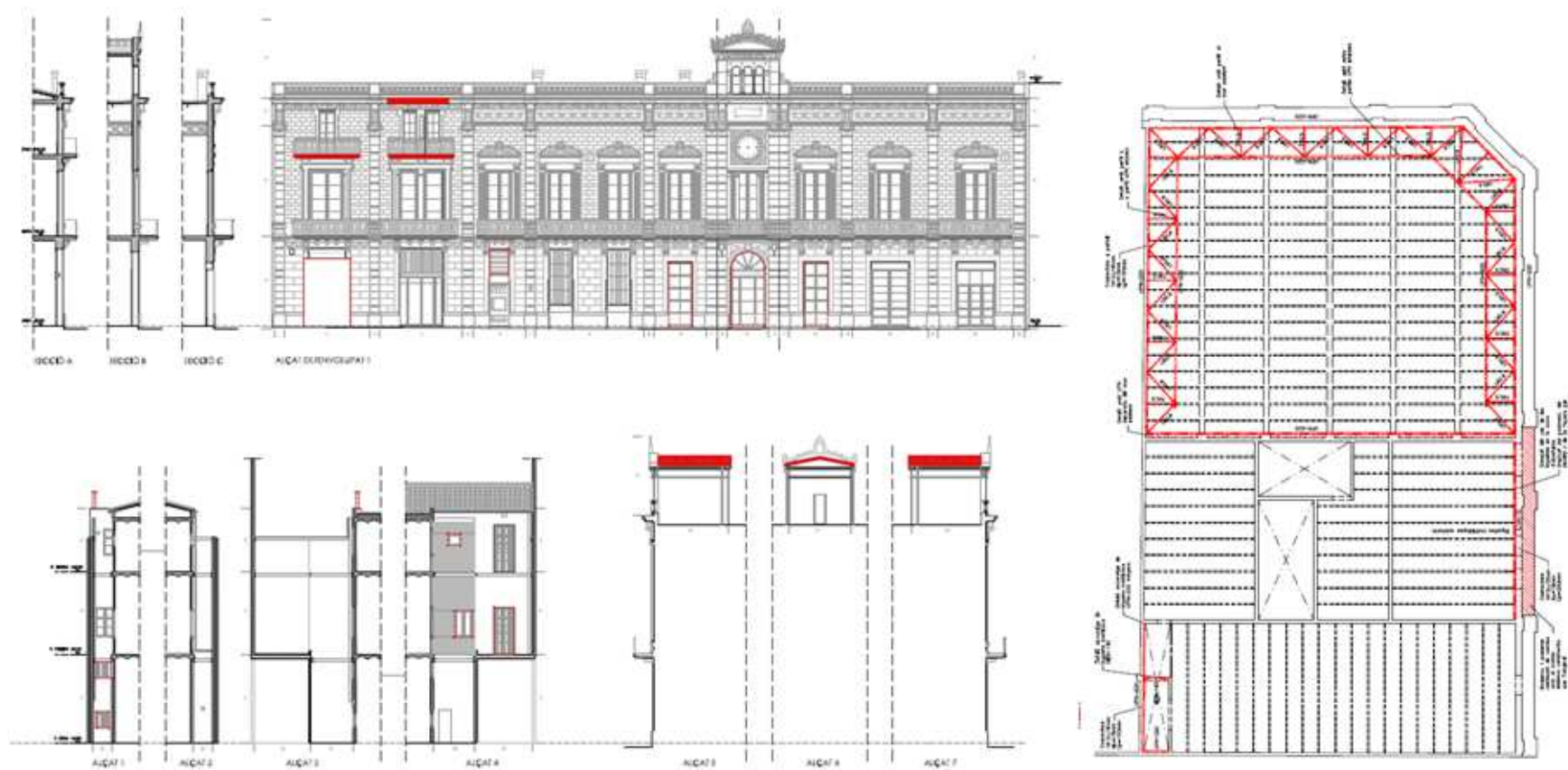
Ateneu Flor de Maig. Rehabilitació de façana

Ateneu La Flor de Maig: millores interiors

Estat actual: Projecte executiu en fase final de redacció



Previsió de calendari:

Aprovació inicial: Març 2017

Aprovació definitiva: Març 2017

Inici de les obres: Juliol de 2017

Finalització de les obres: Finals agost de 2017

Termini d'execució de les obres: 2 mesos

Centre Cívic Can Felipa: rehabilitació de façanes

Estat actual: Projecte en tràmit d'aprovació administrativa

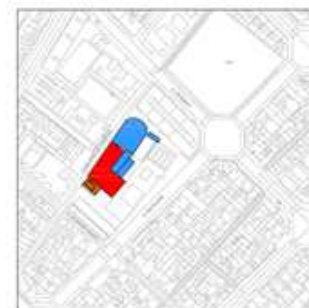
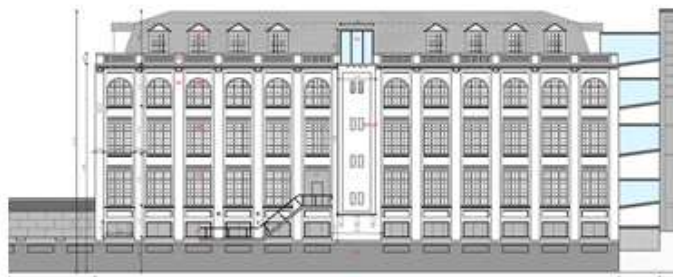

Previsió de calendari:

Aprovació inicial: Gener 2017

Aprovació definitiva: Febrer 2017

Inici de les obres: Juny de 2017

Finalització de les obres: Abril de 2018

Termini d'execució de les obres: 10mesos

Centre Cívic Can Felipa: rehabilitació de façanes

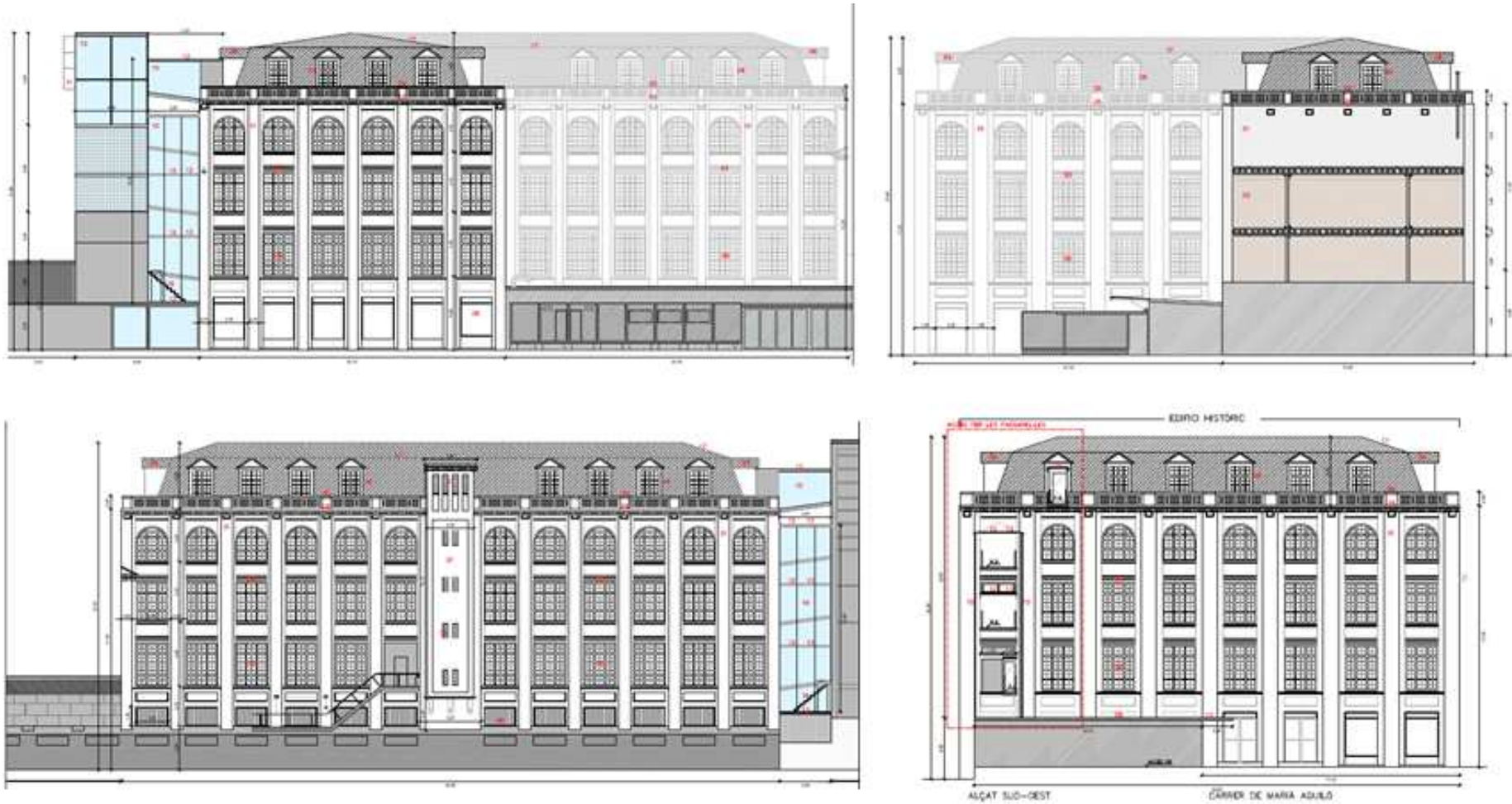

Centre de reciclatge / Trinijove: cessió patrimonial

Estat actual: Execució de les obres



Les principals actuacions sobre l'edifici son:

1. Consolidació de estructura.
2. Recuperació de la coberta.
3. Recuperació de l'estat original de l'edifici.
4. Adaptació de la distribució interior a l'ús de l'equipament.

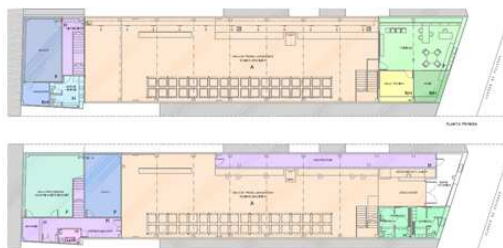

Escola la Mar Bella: reforma, ampliació i millora

PROJECTE D'AMPLIACIÓ I REFORMA

Fases del projecte de reforma de l'Escola La Mar Bella

El projecte d'ampliació i reforma de l'Escola La Mar Bella es durà a terme a la parcel·la actual de l'escola, enderrocant un dels dos edificis que hi ha actualment, i en un solar proper de la plaça de Sant Bernat Calbó que en aquests moments està ocupat per l'església.



Fase 1

Estiu 2017

(de juny a setembre)

- Implantació dels mòduls provisionals al pati privat de l'edifici veí per tal d'ubicar-hi les aules d'educació infantil (P3, P4 i P5). La cuina es trasllada a l'edifici que no s'enderroca, a la part sud-oest, tocant al carrer de Galceran Marquet.
- Desmuntatge d'una part de l'edifici existent de l'escola i, paral·lelament, desmuntatge de l'església de la plaça de Sant Bernat Calbó per part del Districte de Sant Martí.



Fase 2

Inici del curs 2017-2018

- L'alumnat d'educació infantil (P3, P4 i P5) inicia el curs als nous mòduls provisionals, i les aules de primària continuen situades a l'edifici actual de l'escola.
- Inici de la construcció del futur edifici lateral de l'escola.



Fase 3

Curs 2018-2019

- Desmuntatge i retirada dels mòduls provisionals de l'espai de l'edifici veí i trasllat de les aules d'educació infantil al nou edifici.
- Inici de la construcció del futur edifici annex de la plaça de Sant Bernat Calbó.



Fase 4

Curs 2019-2020

- Entra en funcionament el nou edifici, on hi haurà la pista de gimnàs, els vestidors i la biblioteca.

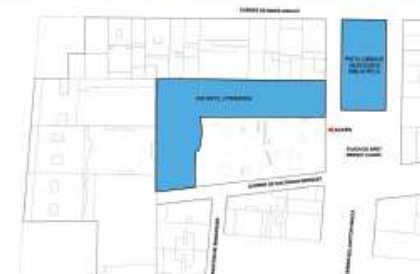

Institut Maria Espinalt

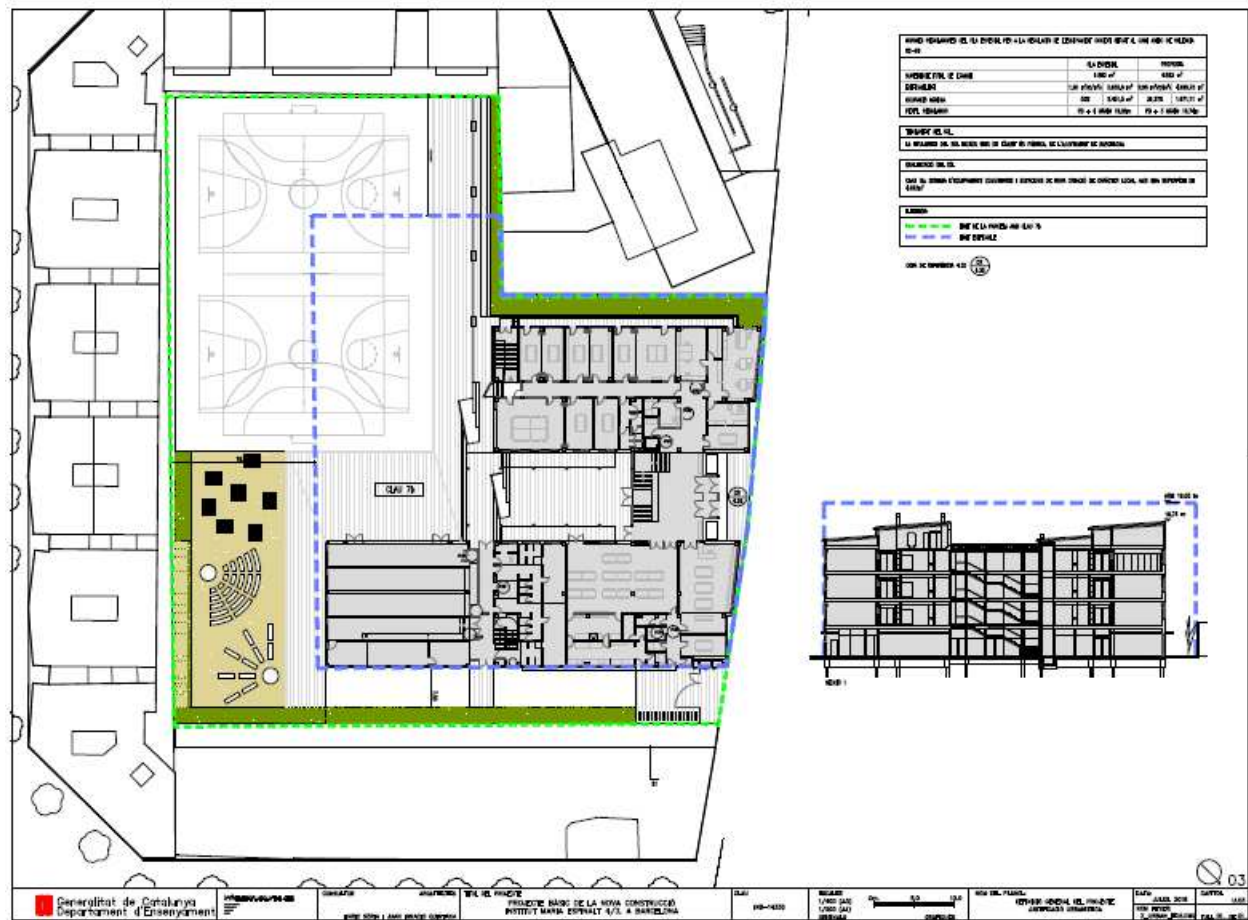

Reforma Casa de les Vàlvules: Arxiu Poblenou

Estat actual: Redacció de la maqueta del projecte executiu

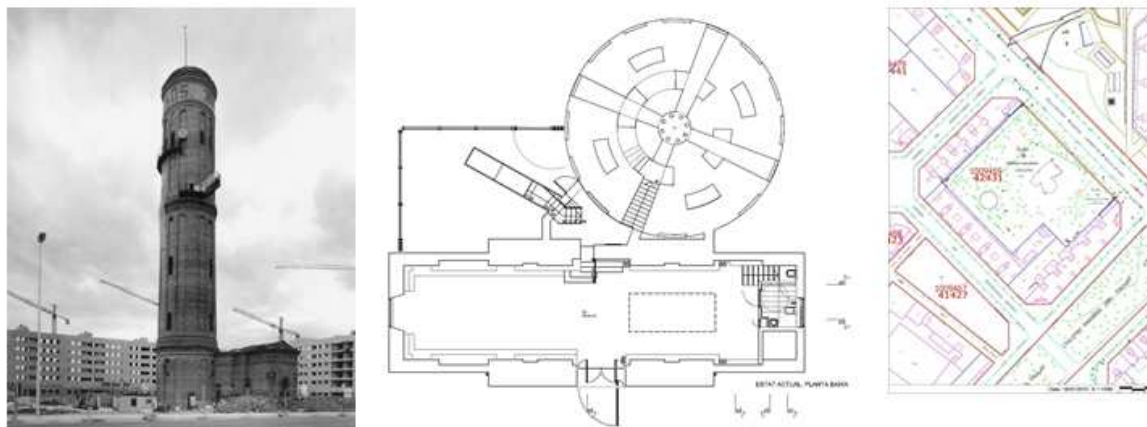

Previsió de calendari:

Entrega de l'executiu definitiu:	Maig de 2017
Aprovació inicial:	Juny 2017
Aprovació definitiva:	Juliol 2017
Inici de les obres:	Novembre 2017
Finalització de les obres:	Març de 2018

Complex Esportiu Mar Bella: annex espai lliure cantó Besòs



Mercat del Besòs: reforma i millora



Antic Cinema Pere IV: nou projecte per a entitats i seu del Districte

Programa funcional

Nova oficina de Drets socials.

Serveis socials. Atenció diària d'unes 40 persones.

Habitatge (assessoraments al lloguer, consums energètics, rehabilitació). Atenció diària d'unes 80 persones.

Salut comunitària.

Campanyes específiques de suport a persones/famílies.

Desplaçament dels serveis de llicències i promoció territorial.

Gestió de la demanda de llicències en obra, activitat i espai públic.

Atenció diària d'unes 40 consultes/gestions.

Serveis d'atenció a les persones i territori (cultura, esport, educació, comerç, festes...).

Espais per projectes a iniciativa d'entitats.

Sala d'estudi nocturn (capacitat per unes 50 persones).

Sala d'actes amb activitat de cinema / assaig corals i auditori.

Capacitat per unes 150 butaques.

Nova oficina de Drets socials.

30 professionals de diferents disciplines (treball social, salut, dret).

120 atencions diàries (aprox.)

Desplaçament dels serveis de llicències i promoció territorial.

100 professionals de l'administració local.

150/200 atencions diàries per a l'assessorament i gestió de diferents temàtiques.

Espai per projectes a iniciativa d'entitats.

Tot una planta destinada per la formació, assessorament i creixement de projectes socials, culturals i econòmics.

Institut Rambla Prim: reforma i millora

L'INSTITUT RAMBLA PRIM

Cap a una educació més professionalitzadora.

L'educació com pal de paller de la transformació social. Volem impulsar un nou projecte educatiu de barri, que permeti iniciar un canvi en la manera com s'aborda l'educació en els centres del Besòs i el Maresme, que permeti entendre l'educació des d'una visió molt més transversal i integral, que permeti convertir l'educació en una eina real de transformació social. Una educació que pivoti sobre 3 punts clau:

- Iniciar un projecte pilot innovador, que impliqui la transformació del projecte educatiu de l'Institut Rambla Prim per convertir-lo en un centre professionalitzador, que contempli un ensenyament continuat durant tota l'etapa escolar incloent també l'ensenyament postobligatori i la formació professionalitzadora de la vida adulta, ja sigui en una consideració de formació professional inicial, o de formació professional per a l'ocupació.
- Implantar el programa "Escoles enriquides" als centres del barri, ja que entenem que l'educació reglada ha d'anar molt més enllà de la simple transmissió de continguts; assumint que les escoles han de ser un espai socioeducatiu més enllà de les classes reglades, adaptat a les necessitats socials de l'entorn i amb una implicació de les famílies i l'entorn constant.
- Promoure el lleure educatiu, les arts i la música com a eines transformadores i cohesionadores. Promoure els projectes pedagògics que ja hi existeixen, formar i dotar de recursos a les entitats que ja funcionen, abordar l'educació al marge de les escoles com una eina vital per transformar, cohesionar i millorar el barri.



Institut Rambla Prim.
[Barri del Besòs i el Maresme]



Nou projecte educatiu al voltant de l'Institut Rambla Prim. Capacitat de liderar i innovar, vinculat als projectes comunitaris d'educació.



Integrat al barri i integrador, socialment i culturalment. Adaptat a les necessitats i singularitats del barri.



Amb voluntat professionalitzadora, per generar noves oportunitats laborals de futur vinculades a la indústria.



Voluntat regeneradora de l'activitat a l'espai públic.

Casal de Gent Gran – Casal de Barri Illa Maresme

Elaboració del projecte

El volum d'habitatges amb referència "massiva" que respon a les condicions de tipologia d'habitatges i també a les condicions d'ús i d'habitatges, s'ha dividit en tres volums principals, referent a l'edifici dels carrers de Puigcerdà i de Maresme, i un volum més petit referent al carrer de Sant Martí.

Indicadors principals

1. Edifici principal amb 400 m² de superfície útil i 100 m² de superfície al cel.

2. Edifici secundari amb 100 m² de superfície útil i 50 m² de superfície al cel.

3. Edifici terciari amb 50 m² de superfície útil i 25 m² de superfície al cel.

Tipologia dels habitatges

1. Habitatges amb 40 m² de superfície útil i 20 m² de superfície al cel.

2. Habitatges amb 50 m² de superfície útil i 25 m² de superfície al cel.

3. Habitatges amb 60 m² de superfície útil i 30 m² de superfície al cel.

Programa

1. Habitatges amb 40 m² de superfície útil i 20 m² de superfície al cel.

2. Habitatges amb 50 m² de superfície útil i 25 m² de superfície al cel.

3. Habitatges amb 60 m² de superfície útil i 30 m² de superfície al cel.

PUIGCERDA 80-81

Tipologia	Superfície útil	Superfície al cel
Habitatge	400,00	100,00
Habitatge	100,00	50,00
Habitatge	50,00	25,00
Total	550,00	175,00

MARESME 87-91

Tipologia	Superfície útil	Superfície al cel
Habitatge	400,00	100,00
Habitatge	100,00	50,00
Habitatge	50,00	25,00
Total	550,00	175,00

lerna: **17.17**

(1/3) CONCURS DEL P.M.H.B. D'HABITATGES I EQUIPAMENT ALS CARRERS MARESME, 87-91 / PUIGCERDA, 100-102.

Casal de Gent Gran – Casal de Barri Illa Maresme



(3/3) CONCURS DEL P.M.H.B. D'HABITATGES I EQUIPAMENT ALS CARRERS MARESME, 87-91 / PUIGCERDÀ, 100-102

lema 17.17

Espai Esportiu Francesc Abad

concurs habitatges Il·lus Borrassà 23-25

QUADRE RESUM DE LES SUPERFÍCIES OÜLS I CONSTRUÏDES TOTALES				
	NOMBRE	SUP. OÜLS	SUP. CONSTRUÏDA	SABO
APARCAMENT	14 coches i 20 motos	545,2m ²	723,3m ²	
EQUIPAMENT	1	240m ²	330,0m ²	
INDUSTRIALS	02	333,8m ²	380,0m ²	0,83
ESPES COMERCIALS	01	87,2m ²	88,0m ²	
ALTRES ESPERANÇES		54,2m ²	60,0m ²	
		1373,0m ²	1581,3m ²	

SUPERFÍCIES CONSTRUÏDES - DISPOSICIÓ I DISTRIBUCIÓ					
PLANTES	HABITATGES	AFORNAL	ESPES COMERCIALS	ALTRES EQUIPAMENT	TOTAL
PLANTA 7-10	1140m ²	220m ²	-	-	1360m ²
PLANTA 6	280m ²	30m ²	-	-	310m ²
PLANTA 5	213,1m ²	80,0m ²	-	-	293,1m ²
PLANTA 4	598,6m ²	284,6m ²	-	-	883,2m ²
PLANTA 3	240,2m ²	94,0m ²	-	-	334,2m ²
PLANTA 2	-	181,5m ²	77,0m ²	33,2m ²	291,7m ²
TOTAL HABITATGES	3887,5m ²	151,5m ²	802,0m ²	33,2m ²	5293,2m ²
SOT -1	-	381,6m ²	83,3m ²	33,2m ²	498,1m ²
TOTAL	3887,5m ²	733,1m ²	885,3m ²	66,4m ²	5791,3m ²

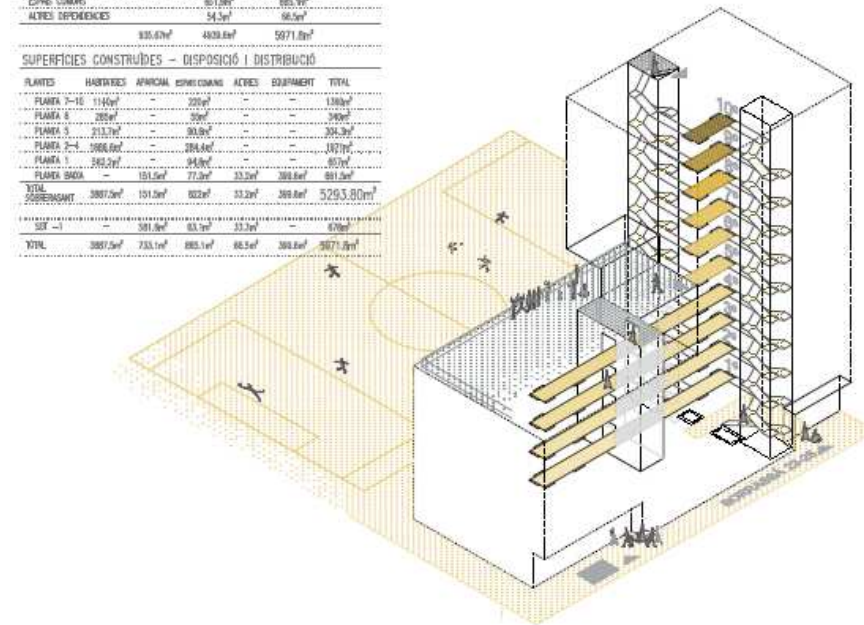

quatre vents | 23

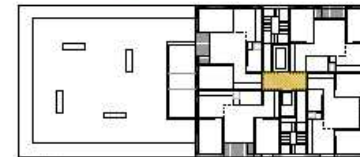

6' - 10''



5''

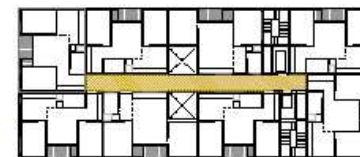

1' - 4''

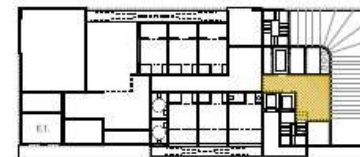

PLANTA BARRA

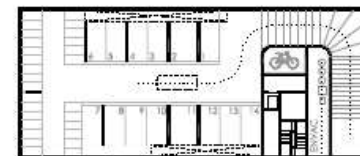

PLANTA SOT-1 14 PLACES D'APARCAMENT I 38 PLACES DE MOTI 1/500

Oliva Artés. MUHBA: comunicació amb el parc, habilitació planta primera i mesures d'evacuació i accessibilitat

Estat actual: Redacció del projecte bàsic



Les principals característiques de l'actuació son

1. Millora dels accessos amb compliment d'accessibilitat.
2. Increment de superfície d'exposició.
3. Millora de les condicions de seguretat i evacuació.

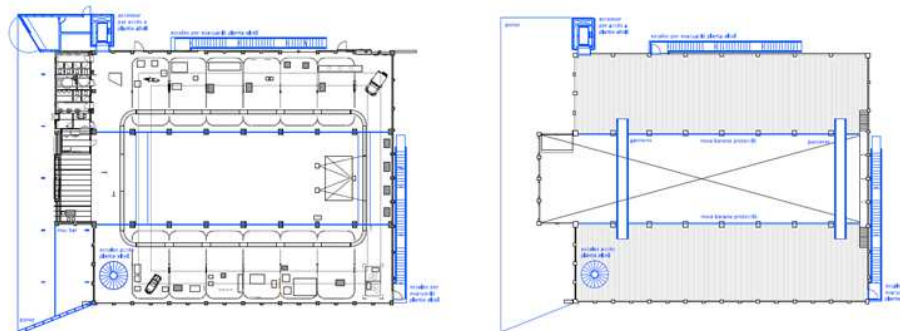

Nau annex Casal de Joves Can Ricart

FAÇANES



Façana nord edifici B

Façana nord edifici A



Casal de Joves existent

L'edifici presenta un nombre molt elevat de patologies de diferent índole.

1. Coberta en col·lapse
2. Corcs en les bigues de fusta
3. Bigues de fusta en col·lapse immediat
4. Esquerdes i fissures en murs de càrrega
5. Pèrdua de material de junta i fàbrica poc consolidada
6. Humitats per capil·laritat
7. Baixants de fibrociment



Vista satèl·lit a 28.3.2015

Edifici B. Sostre planta primera

Nau Foseco – La Escocesa

Estat actual: Projecte de reconstrucció redactat

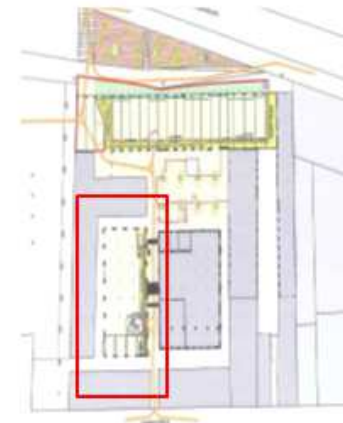

Ca l'Alier

Estat actual: Execució de les obres



Les principals característiques de l'actuació son

1. Edifici per generar iniciatives de solucions urbanes basades en el concepte Smart City.
2. Centre amb serveis i activitats per a professionals, públic i centres de recerca.
3. Coadjuvar a la transformació de l'entorn del Poblenou.

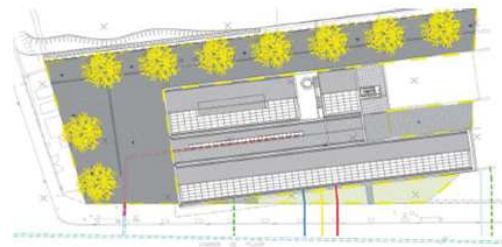

Escola Bressol (trasllat EBM Esquitx) i Escola de Música (edifici antiga escola Pere Calafell)



Ajuntament de Barcelona

Escola Pere Calafell Façanes



ALQF 00000001-02

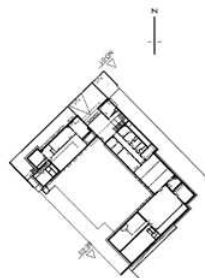
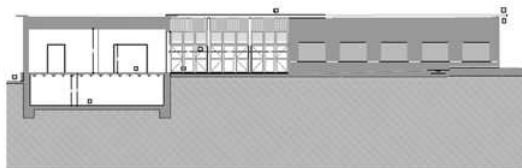

Ajuntament de Barcelona

Escola Pere Calafell Façanes

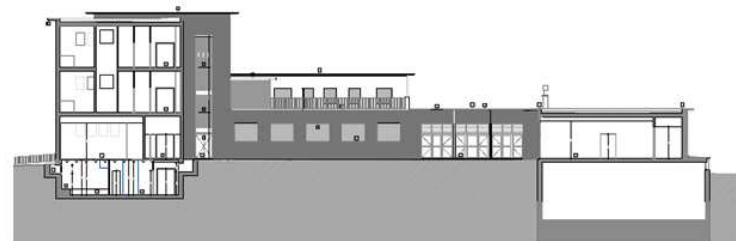

Biblioteca Gabriel García Márquez

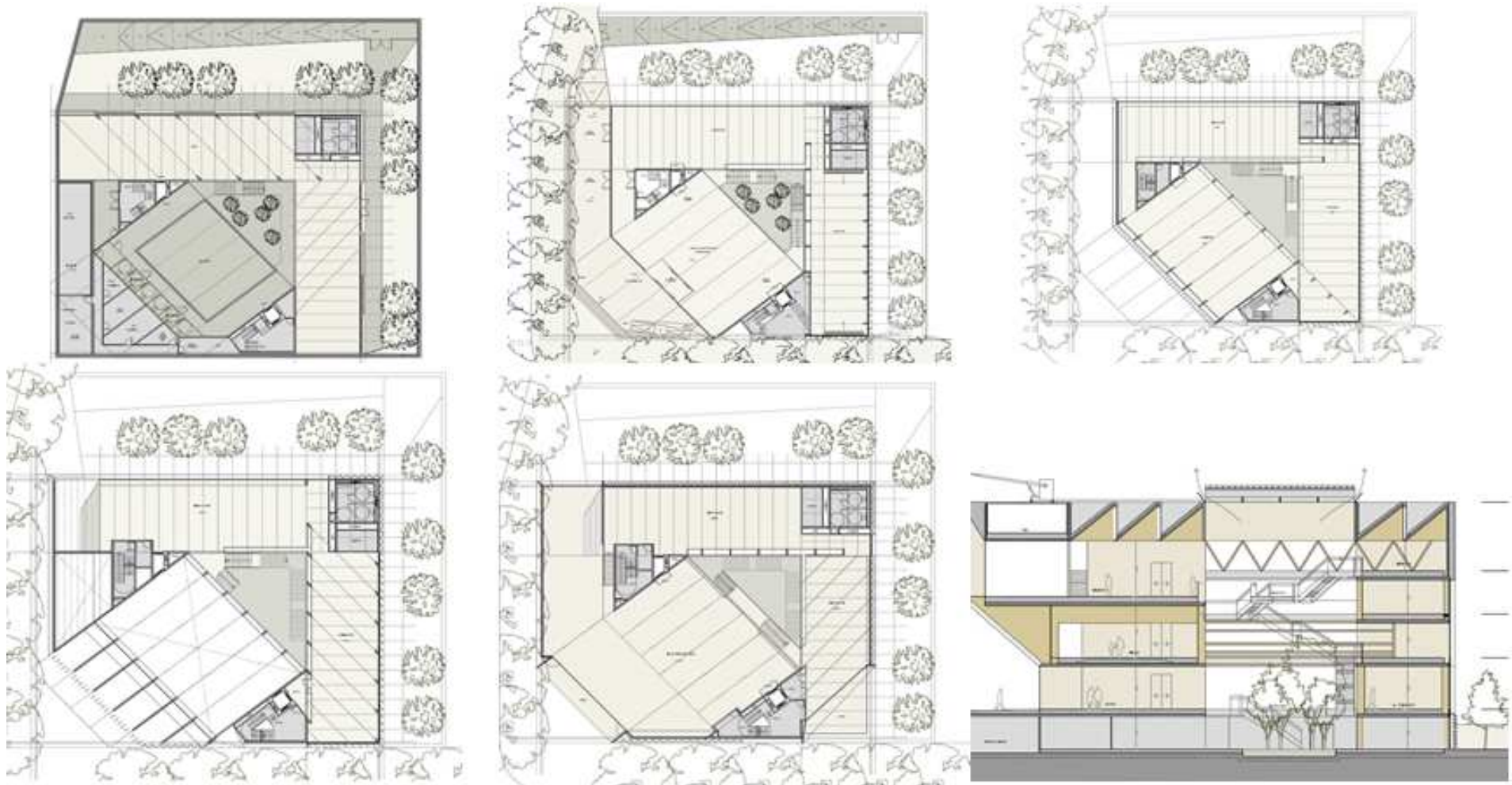

Camp de Futbol Menorca: renovació gespa artificial



Escola La Pau: reforma i millora

Cal millorar l'Escola La Pau, a partir de la remodelació del teatre, que serà un nou equipament comunitari.



Institut Bernat Metge: reforma i millora

Cal millorar l'Institut Bernat Metge, a partir de l'execució de reformes de la infraestructura, l'actualització de la xarxa TIC i l'impuls d'un projecte pedagògic transformador, en un marc d'escola inclusiva i d'atenció a la diversitat.



Casal Gent Gran Verneda: reforma i millora

Remodelació del Casal de Barri La Verneda Alta i del Casal de Gent Gran Verneda Alta, per millorar els equipaments de proximitat i adequar-los a les necessitats del barri



Complex Piramidón: sistemes d'evacuació

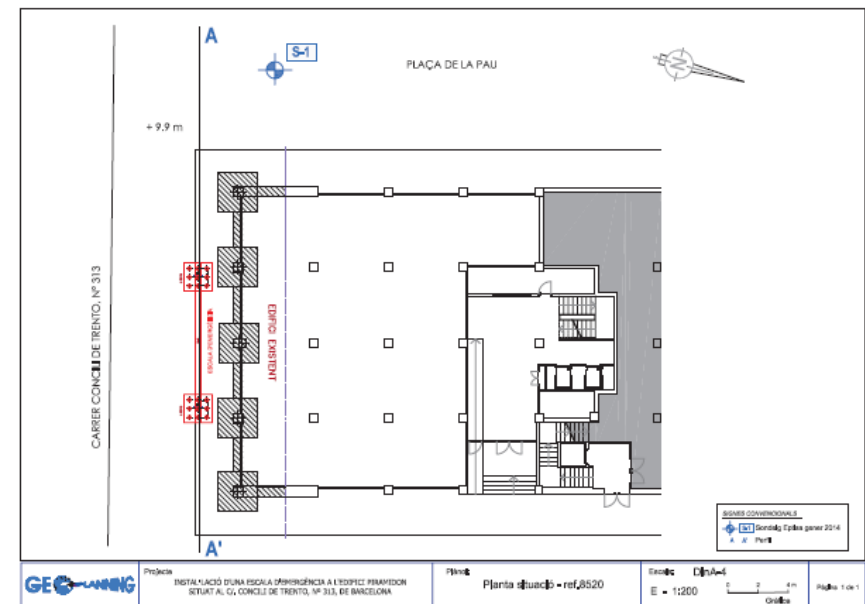

Remodelació Casal de Barri la Verneda

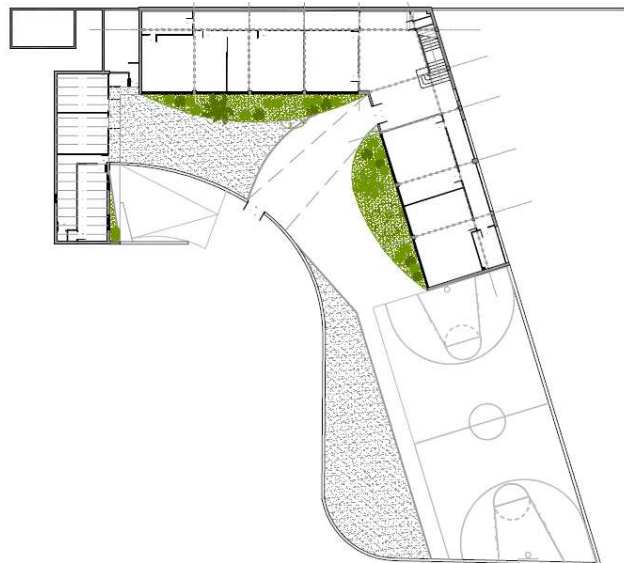

PLANTA BAIXA
E: 1/150



N

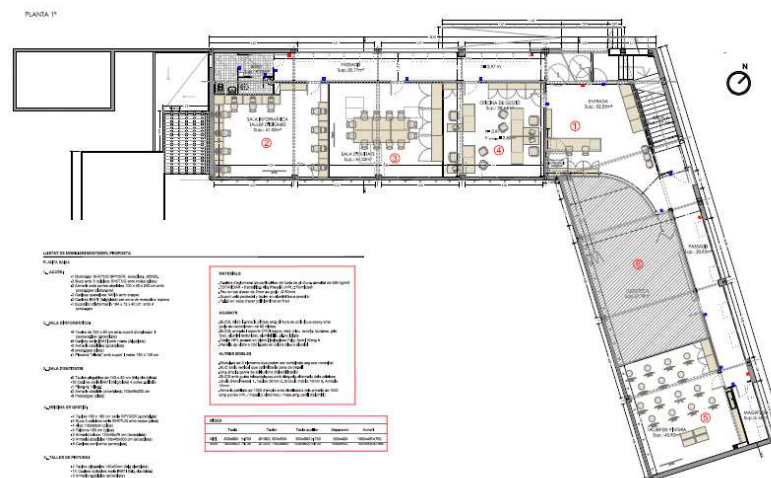

LEGENDA DE SIMBOLOS Y NOTAS:

PLANTA 1ª

NOTAS:

1. Se han realizado modificaciones en el mobiliario de la sala de actividades para mejorar la accesibilidad y el confort de los usuarios.

2. Se han instalado nuevos puntos de luz en las zonas de mayor tránsito para garantizar una adecuada iluminación.

3. Se han reforzado las estructuras existentes en las zonas de mayor carga para garantizar la seguridad de los usuarios.

4. Se han instalado nuevos sistemas de climatización en las zonas de mayor uso para garantizar un ambiente agradable.

5. Se han instalado nuevos sistemas de ventilación en las zonas de mayor uso para garantizar una buena calidad del aire.

6. Se han instalado nuevos sistemas de calefacción en las zonas de mayor uso para garantizar un ambiente agradable.

7. Se han instalado nuevos sistemas de agua caliente sanitaria en las zonas de mayor uso para garantizar un ambiente agradable.

8. Se han instalado nuevos sistemas de agua fría sanitaria en las zonas de mayor uso para garantizar un ambiente agradable.

9. Se han instalado nuevos sistemas de agua potable en las zonas de mayor uso para garantizar un ambiente agradable.

10. Se han instalado nuevos sistemas de agua de lluvia en las zonas de mayor uso para garantizar un ambiente agradable.

11. Se han instalado nuevos sistemas de agua de mar en las zonas de mayor uso para garantizar un ambiente agradable.

12. Se han instalado nuevos sistemas de agua de mar en las zonas de mayor uso para garantizar un ambiente agradable.

13. Se han instalado nuevos sistemas de agua de mar en las zonas de mayor uso para garantizar un ambiente agradable.

14. Se han instalado nuevos sistemas de agua de mar en las zonas de mayor uso para garantizar un ambiente agradable.

15. Se han instalado nuevos sistemas de agua de mar en las zonas de mayor uso para garantizar un ambiente agradable.

PLANTA 2ª
E: 1/150

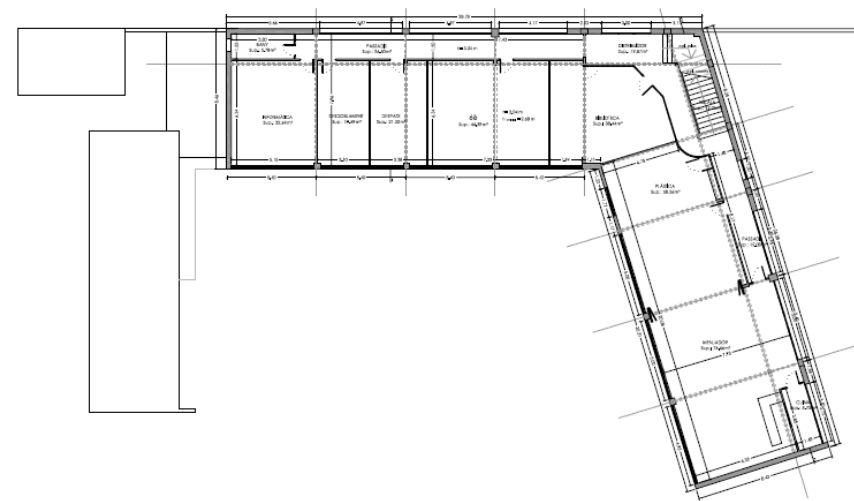

7.- SOLARS MUNICIPALS SENSE CONCRECIÓ D'ÚS

US	ADRECA		SUPSOLAR	BARRI
6	FERNANDO POO,0007	Zona Verda	138	el Poblenou
6	TAULAT,0012	Zona Verda	142	el Poblenou
6	JOAN D'AUSTRIA,0050*0054	Zona Verda	579	la Vila Olímpica del Poblenou

US	ADRECA		SUPSOLAR	BARRI
7	MARESME,0142	Equipament	188	el Besòs i el Maresme
7	PERPINYA, 0026	Equipament	1011	el Besòs i el Maresme
7	TANGER,0075*0077	Equipament	773	el Parc i la Llacuna del Poblenou
7	TANGER,0081	Equipament	1449	el Parc i la Llacuna del Poblenou
7	ROC BORONAT,0015*0017	Equipament	269	el Poblenou
7	MARROC,0073	Equipament	412	Provençals del Poblenou
22@T	ROC BORONAT,0026	22@T	1989	el Poblenou
		TOTAL	6091	

Fernando Poo, 7

Edifici en solar de 138 m2, qualificat de zona verda

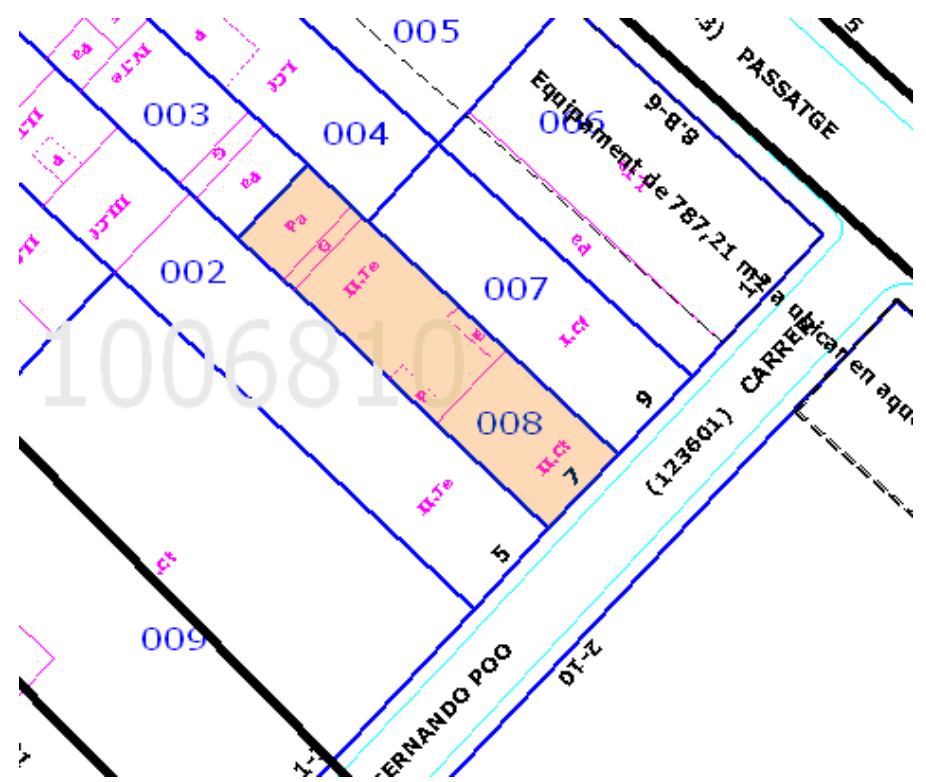

Taulat, 12

Solar de 142 m², qualificat de verd públic



Joan d'Àustria, 50

Solar de 579 m2, qualificat de zona verda

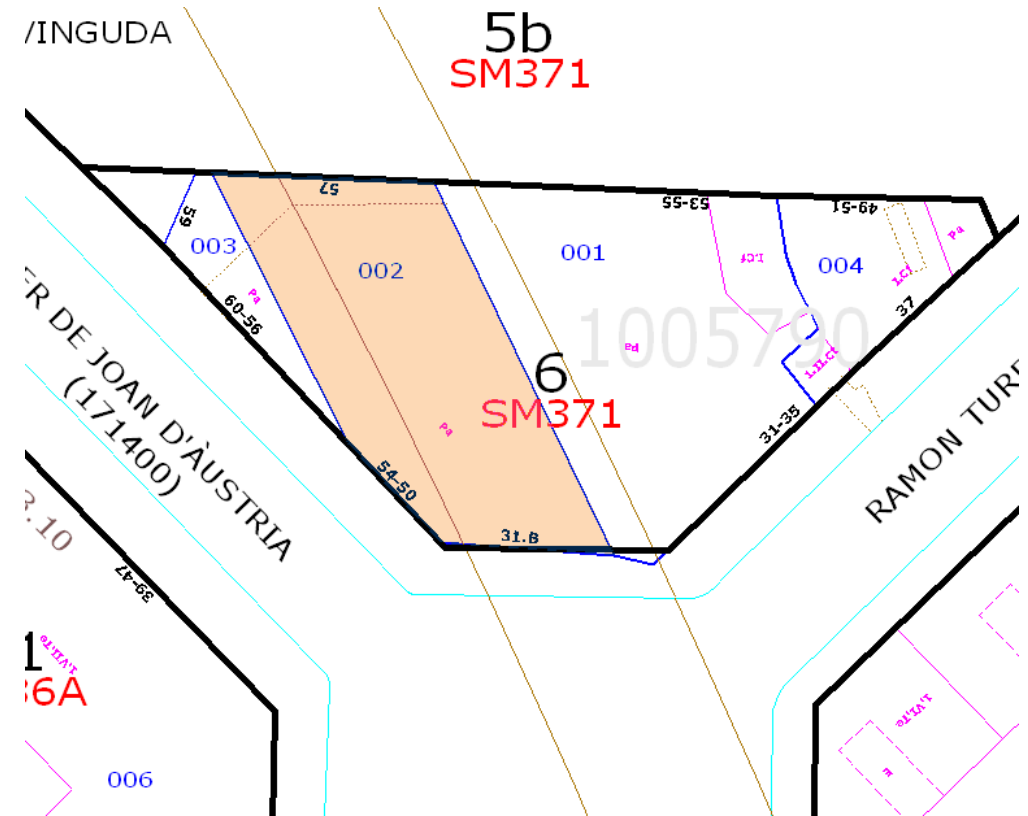

Maresme, 142

Solar de 188 m², qualificat d'equipament

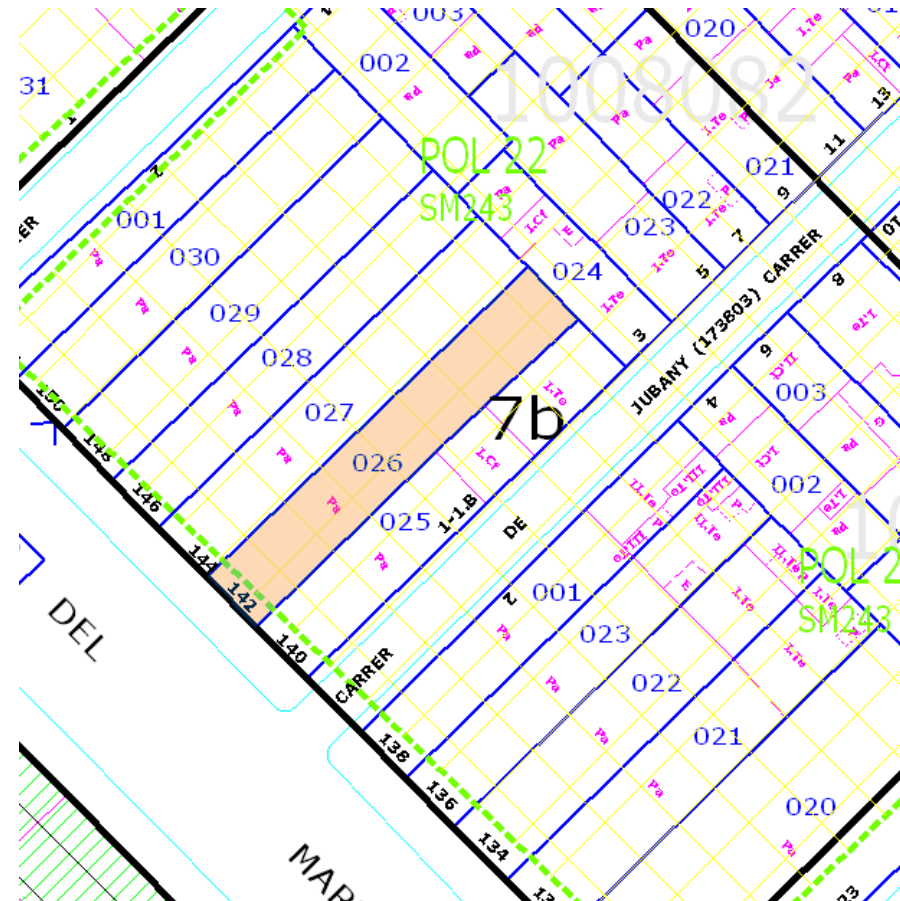

Perpinyà, 26

Solar de 1.011 m2 qualificat com equipament

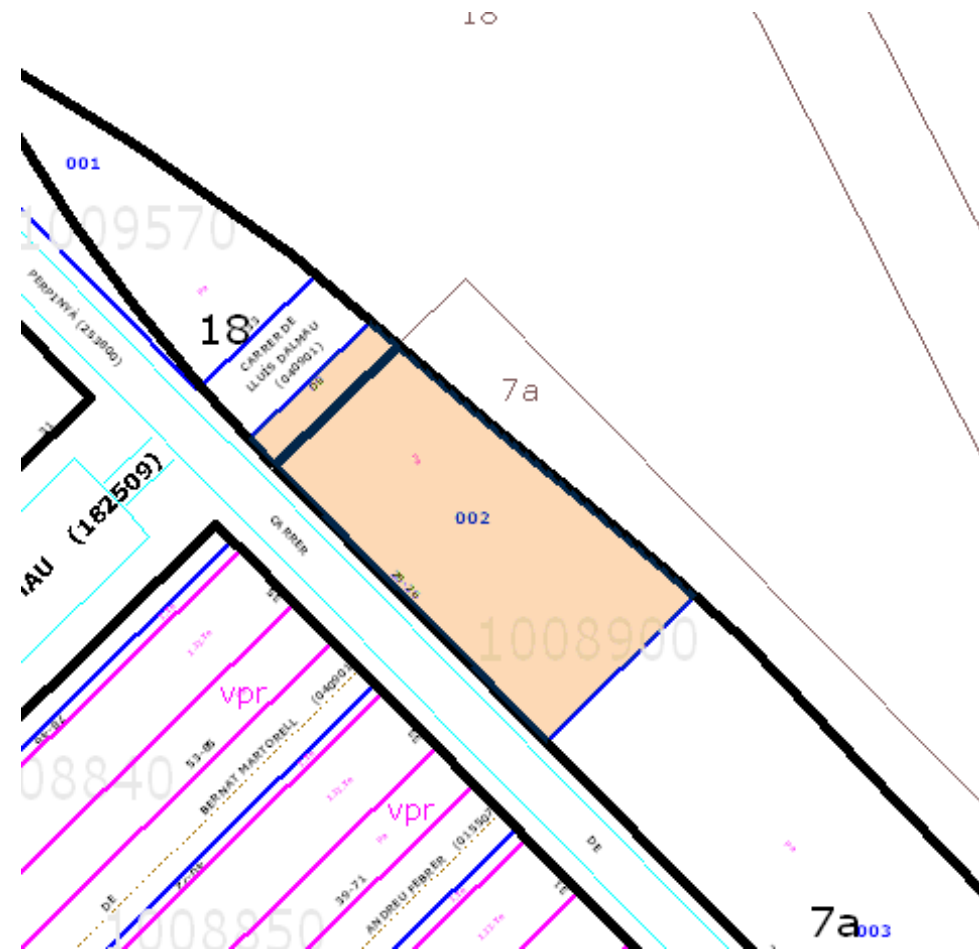

Tànger, 75
Solar de 773 m2, qualificat d'equipament

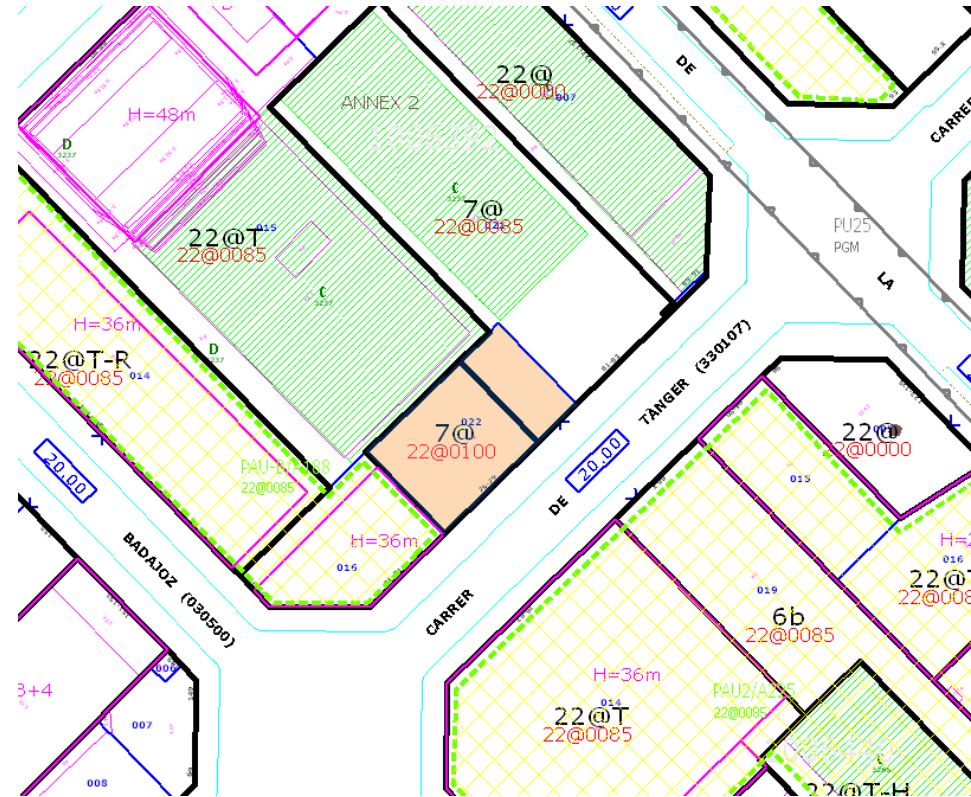
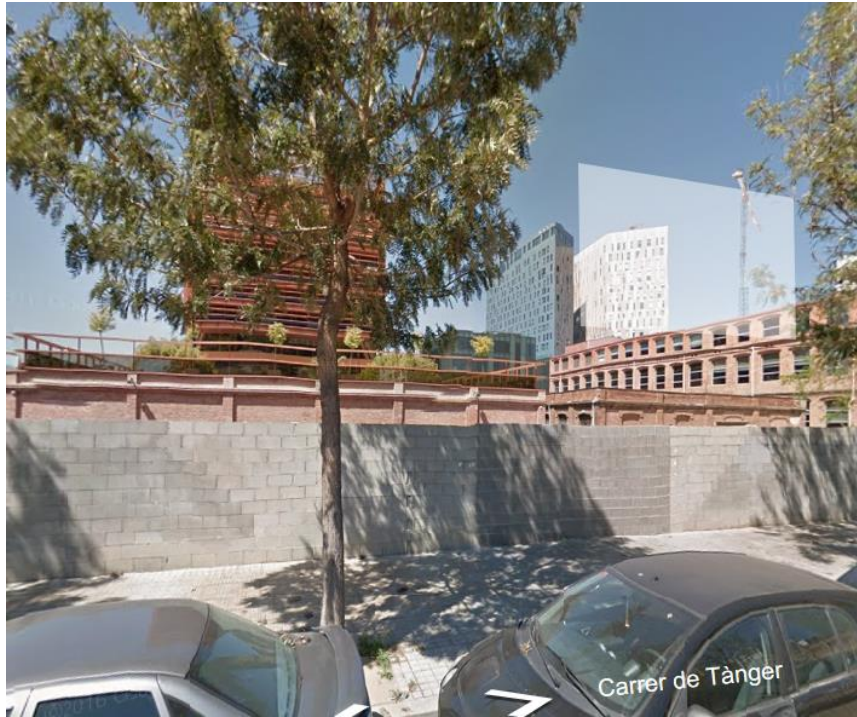

Tànger, 81

Edifici catalogat de 1.449 m², sobre un solar de 2.307 m²

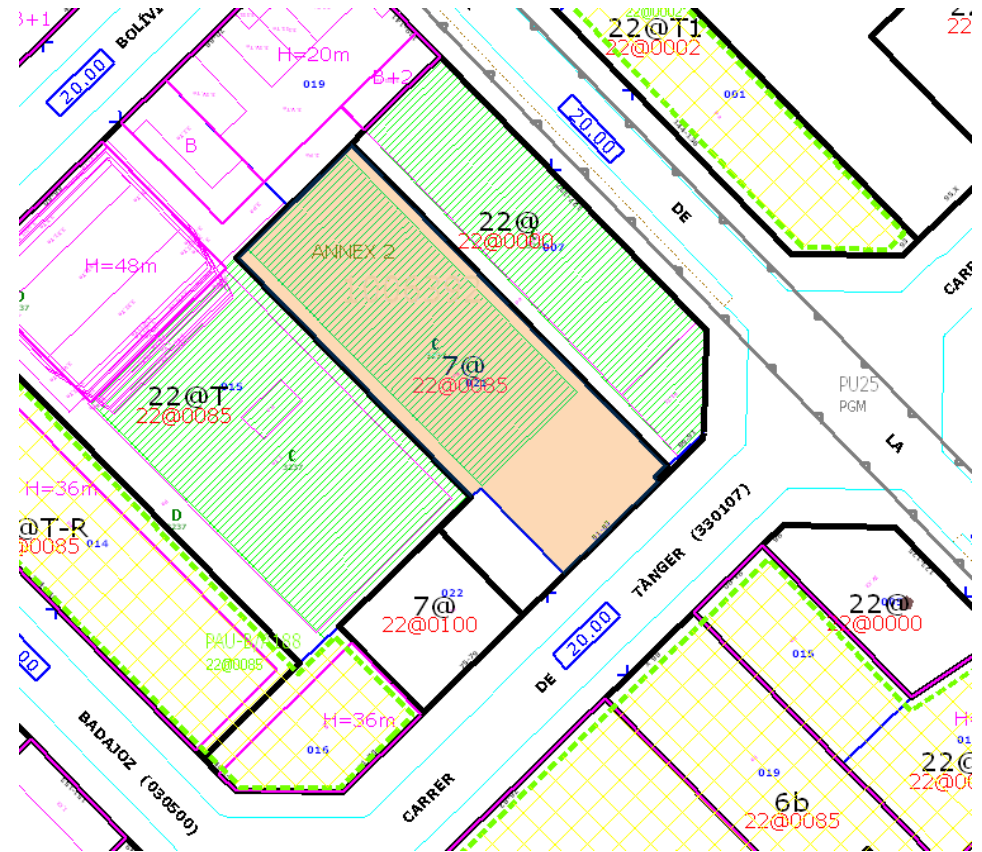

Roc Boronat, 15

Solar de 269 m2, qualificat d'equipament

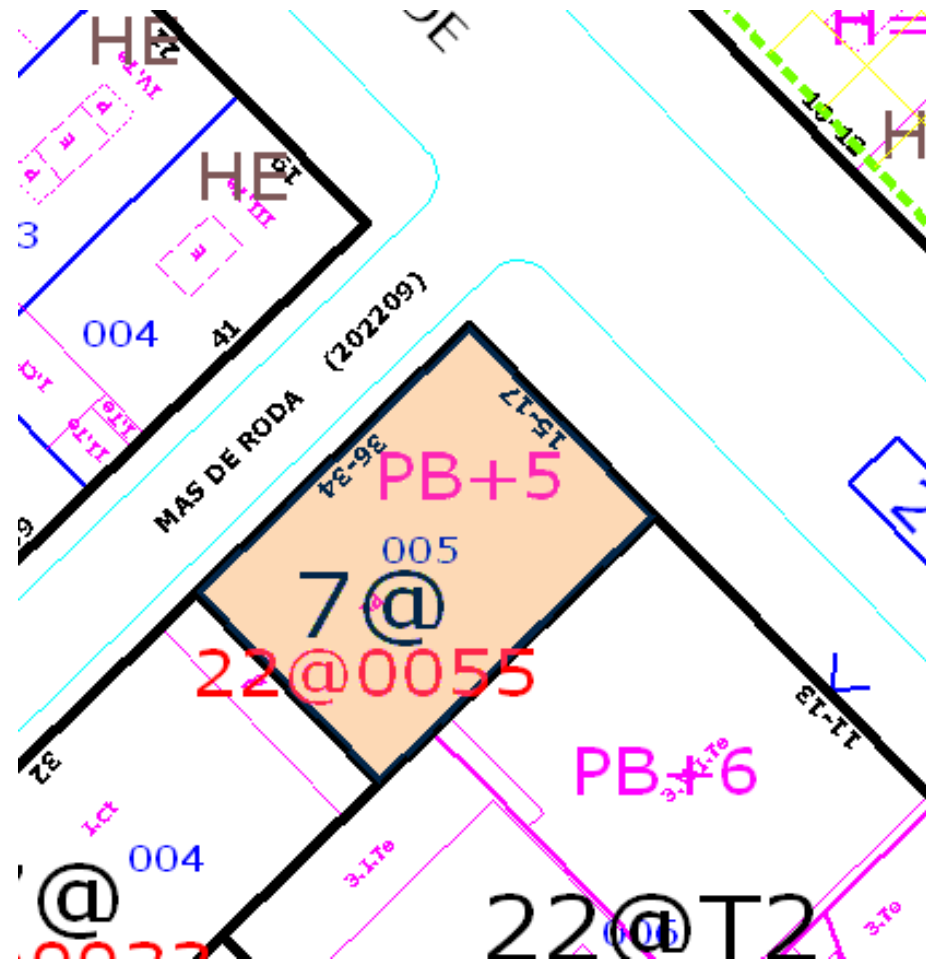

Marroc, 73

Solar de 412 m2, qualificat d'equipament

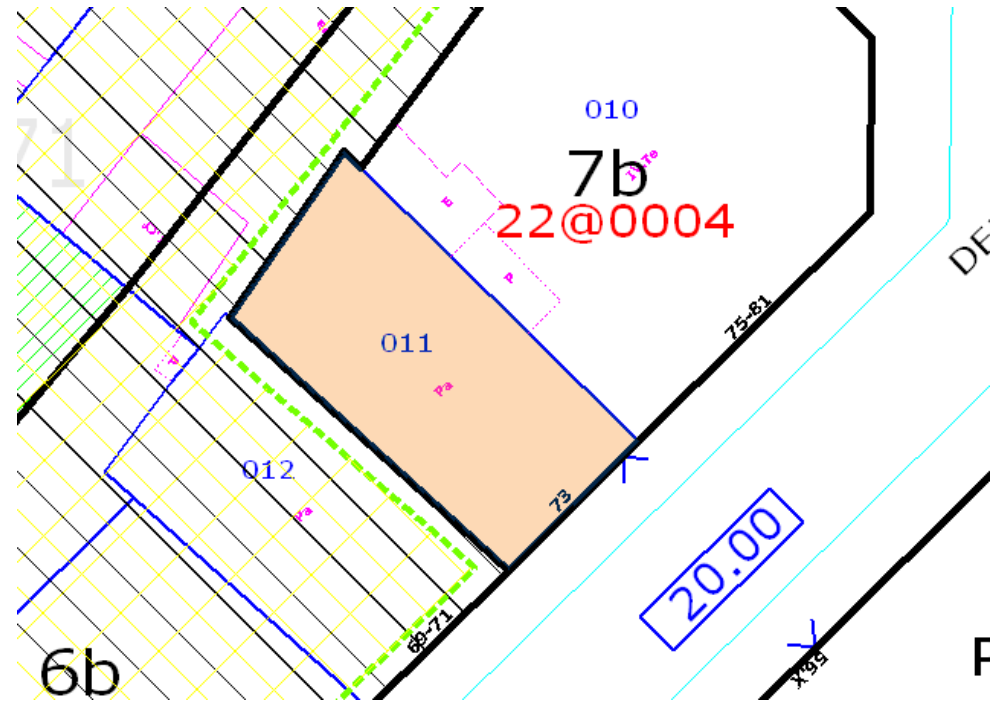

Roc Boronat, 26

Solar de 1.989 m², qualificat de 22@T

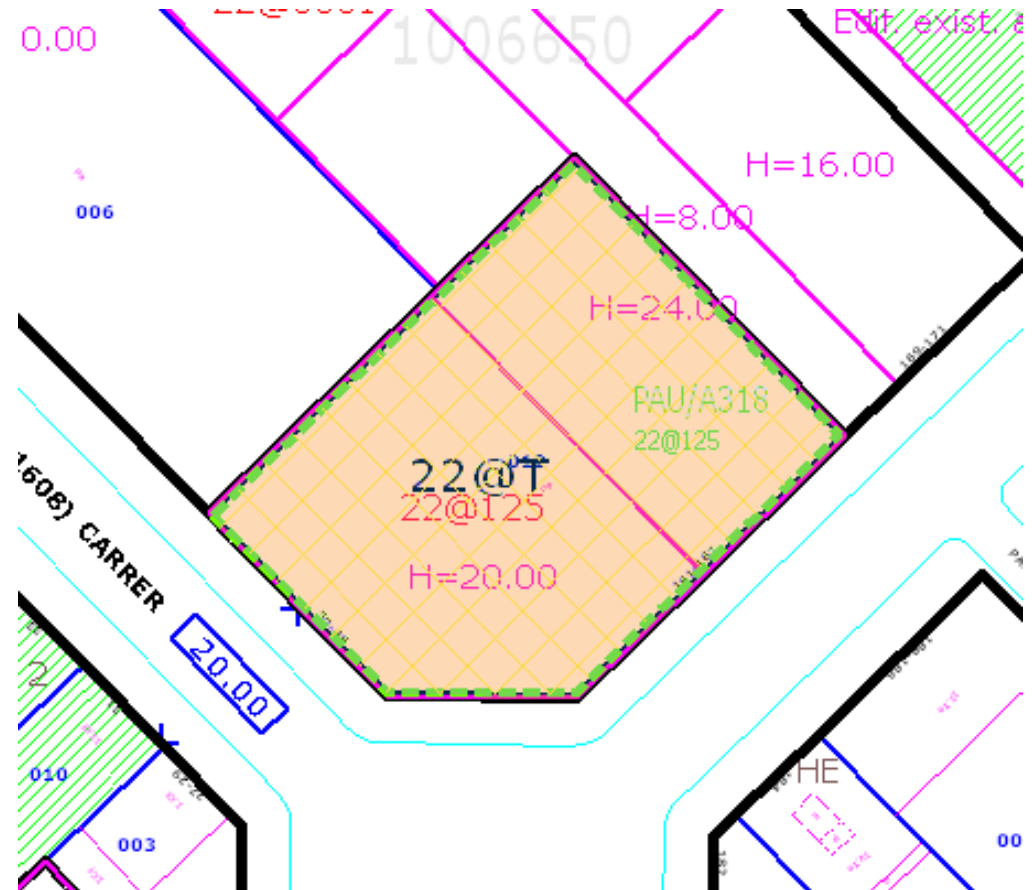

8.- SOLARS MUNICIPALS AMB ÚS ACTUAL O PREVISIÓ D'ÚS

SOLARS MUNICIPALS AMB ÚS ACTUAL DISTRIBUITS PER BARRIS

US	ADRECA		SUPSOLAR	BARRI	OBSERVACIONS
	6 AV DIAGONAL,0037*LX	Zona Verda	1072	Diagonal Mar i el Front Marítim del Poblenou	Aparcament de vehicles
	6 AV DIAGONAL,0045*LX	Zona Verda	3083	Diagonal Mar i el Front Marítim del Poblenou	Aparcament de vehicles
	7 AV DIAGONAL,0059	Equipament	1251	Diagonal Mar i el Front Marítim del Poblenou	Dret de superfície Cambra de Comerç
	6 LLULL,0351*0361	Zona Verda	1811	Diagonal Mar i el Front Marítim del Poblenou	Aparcament de vehicles
	6 PUJADES,0339*LX	Zona Verda	3362	Diagonal Mar i el Front Marítim del Poblenou	Dret de subsol Cambra de Comerç
22@T	VENEÇUELA,0153	22@T	508	Diagonal Mar i el Front Marítim del Poblenou	Aparcament de vehicles
	5 MOURA,0200	Vial	2260	el Besòs i el Maresme	Possible urbanització promotor
HD/7	LLUIS BORRASSA, 23*25	Habitatge	684	el Besòs i el Maresme	Construcció d'habitatge dotacional
22@HS	MARESME,0091	Habitatge	1756	el Besòs i el Maresme	Construcció d'habitatge social
HD/7	PUIGCERDA,0100*0102	Habitatge	1013	el Besòs i el Maresme	Construcció d'habitatge dotacional
	6 VERNEDA,0009	Zona Verda	151	el Clot	Barracons plans d'ocupació
	6 ALMOGAVERS,0209	Zona Verda	4800	el Parc i la Llacuna del Poblenou	Urbanització per BAGURSA
	7 BADAJOZ,0116	Equipament	296	el Parc i la Llacuna del Poblenou	Adequació pl. Tísner
	7 CIUTAT DE GRANADA,0108	Equipament	1528	el Parc i la Llacuna del Poblenou	Acopi material obres Patronat Dolors Piera
	6 LLACUNA,0087*0101	Zona Verda	1592	el Parc i la Llacuna del Poblenou	Institut i CEM
HD/7	TANGER,0040*0042	Habitatge	790	el Parc i la Llacuna del Poblenou	Construcció d'habitatge dotacional
	6 TANGER,0095*LX	Zona Verda	1650	el Parc i la Llacuna del Poblenou	Urbanització per BIMSA
22@HS	ZAMORA,0060*0062	Habitatge	1206	el Parc i la Llacuna del Poblenou	Construcció d'habitatge social
	6 ALABA,0136*LX	Zona Verda	1275	el Parc i la Llacuna del Poblenou	A urbanitzar per privats
	6 PALLARS,0098*0100	Zona Verda	652	el Parc i la Llacuna del Poblenou	A urbanitzar per privats
	6 PALLARS,0202*LX	Zona Verda	385	el Poblenou	A urbanitzar per privats
	6 AYMA, 10	Zona Verda	2572	el Poblenou	Horts urbans en tràmit
22@T	LLACUNA,0026	22@T	548	el Poblenou	Edifici a construir per Junta de Compensació
	6 LLACUNA,0035*LX	Zona Verda	1946	el Poblenou	A urbanitzar per privats
22@T	PALLARS,0140	22@T	298	el Poblenou	Passatge Trullàs
	7 PALLARS,0217	Equipament	165	el Poblenou	Futur projecte Consorci d'Educació
	6 PERELLO,0037*LX	Zona Verda	956	el Poblenou	Urbanització per BAGURSA
	6 PERELLO,0051*LX	Zona Verda	1638	el Poblenou	Urbanització per BAGURSA
	7 PUJADES,0097	Equipament	488	el Poblenou	Cessió a Trinjove
	6 CA N'OLIVA,0048*0054	Zona Verda	2007	la Verneda i la Pau	Urbanització àmbit COBEGA
	6 WELLINGTON,0050	Zona Verda	1724	la Vila Olímpica del Poblenou	Projecte de Cicle de l'Aigua
	7 BOLIVIA, 0272	Equipament	1073	la Vila Olímpica del Poblenou	Consolidació per part de l'ICUB
	6 FLUVIA,0086*LX	Zona Verda	3446	Provençals del Poblenou	Horts urbans
	6 FLUVIA,0120*LX	Zona Verda	2008	Provençals del Poblenou	Projecte aprovat, espera fi obres Ca l'Alier
	5 PALLARS,0433*0453	Vial	1687	Provençals del Poblenou	Urbanitzar per privats
	6 PERU,0104*LX	Zona Verda	1759	Provençals del Poblenou	En ús per privats
	6 PERU,0109*0127	Zona Verda	5200	Provençals del Poblenou	Aparcament de vehicles
	6 PERU,0188*LU	Zona Verda	1745	Provençals del Poblenou	Urbanització per BAGURSA
	6 PROVENÇALS,0078*LX	Zona Verda	2315	Provençals del Poblenou	Urbanització per privats
	7 VENEÇUELA,0030*0050	Equipament	4480	Provençals del Poblenou	En estudi possible ús sanitari
	7 VENEÇUELA,0096*0116	Equipament	2688	Provençals del Poblenou	Construcció d'habitatge dotacional
MIXTOS	PERE IV, 347*LX	Usos: 6b, 7@ i 22@T2	1759	Provençals del Poblenou	Projecte de l'ICUB

SOLARS MUNICIPALS AMB ÚS ACTUAL DISTRIBUITS PER QUALIFICACIONS URBANÍSTIQUES

US	ADRECA		SUPSOLAR	BARRI	OBSERVACIONS
7	AV DIAGONAL,0059	Equipament	1251	Diagonal Mar i el Front Marítim del Poblenou	Dret de superfície Cambra de Comerç
7	BADAJOS,01116	Equipament	296	el Parc i la Llacuna del Poblenou	Adequació pl. Tísner
7	CIUTAT DE GRANADA,0108	Equipament	1528	el Parc i la Llacuna del Poblenou	Acopi material obres Patronat Dolors Piera
7	PALLARS,0217	Equipament	165	el Poblenou	Futur projecte Consorci d'Educació
7	PUJADES,0097	Equipament	488	el Poblenou	Cessió a Trinijove
7	BOLIVIA, 0272	Equipament	1073	la Vila Olímpica del Poblenou	Consolidació per part de l'ICUB
7	VEÑEQUELA,0030*0050	Equipament	4480	Provençals del Poblenou	En estudi possible ús sanitari
7	VEÑEQUELA,0096*0116	Equipament	2688	Provençals del Poblenou	Construcció d'habitatge dotacional
		TOTAL	11969		

US	ADRECA		SUPSOLAR	BARRI	OBSERVACIONS	
9	22@T	VEÑEQUELA,0153	22@T	508	Diagonal Mar i el Front Marítim del Poblenou	Aparcament de vehicles
10	HD/7	LLUIS BORRASSA, 23*25	Habitatge	684	el Besòs i el Maresme	Construcció d'habitatge dotacional
11	22@HS	MARESME,0091	Habitatge	1756	el Besòs i el Maresme	Construcció d'habitatge social
12	HD/7	PUIGCERDA,0100*0102	Habitatge	1013	el Besòs i el Maresme	Construcció d'habitatge dotacional
13	HD/7	TANGER,0040*0042	Habitatge	790	el Parc i la Llacuna del Poblenou	Construcció d'habitatge dotacional
14	22@HS	ZAMORA,0060*0062	Habitatge	1206	el Parc i la Llacuna del Poblenou	Construcció d'habitatge social
15	22@T	LLACUNA,0026	22@T	548	el Poblenou	Edifici a construir per Junta de Compensació
16	22@T	PALLARS,0140	22@T	298	el Poblenou	Passatge Trullàs
17	MIXTOS	PERE IV, 347*LX	Usos: 6b, 7@ i 22@T2	1759	Provençals del Poblenou	Projecte de l'ICUB

US	ADRECA		SUPSOLAR	BARRI	OBSERVACIONS	
18	5	CRISTOBAL DE MOURA,0200	Vial	2260	el Besòs i el Maresme	Possible urbanització promotor
19	5	PALLARS,0433*0453	Vial	1687	Provençals del Poblenou	Urbanitzar per privats
20	6	AV DIAGONAL,0037*LX	Zona Verda	1072	Diagonal Mar i el Front Marítim del Poblenou	Aparcament de vehicles
21	6	AV DIAGONAL,0045*LX	Zona Verda	3083	Diagonal Mar i el Front Marítim del Poblenou	Aparcament de vehicles
22	6	LLULL,0351*0361	Zona Verda	1811	Diagonal Mar i el Front Marítim del Poblenou	Aparcament de vehicles
23	6	PUJADES,0339*LX	Zona Verda	3362	Diagonal Mar i el Front Marítim del Poblenou	Dret de subsol Cambra de Comerç
24	6	VERNEDA,0009	Zona Verda	151	el Clot	Barracons plans d'ocupació
25	6	ALMOGIVERS,0209	Zona Verda	4800	el Parc i la Llacuna del Poblenou	Urbanització per BAGURSA
26	6	LLACUNA,0087*0101	Zona Verda	1592	el Parc i la Llacuna del Poblenou	Institut i CEM
27	6	TANGER,0095*LX	Zona Verda	1650	el Parc i la Llacuna del Poblenou	Urbanització per BIMSA
28	6	ALABA,0136*LX	Zona Verda	1275	el Parc i la Llacuna del Poblenou	A urbanitzar per privats
29	6	PALLARS,0098*0100	Zona Verda	652	el Parc i la Llacuna del Poblenou	A urbanitzar per privats
30	6	PALLARS,0202*LX	Zona Verda	385	el Poblenou	A urbanitzar per privats
31	6	AYMA, 10	Zona Verda	2572	el Poblenou	Horts urbans en tràmit
32	6	LLACUNA,0035*LX	Zona Verda	1946	el Poblenou	A urbanitzar per privats
33	6	PERELLO,0037*LX	Zona Verda	956	el Poblenou	Urbanització per BAGURSA
34	6	PERELLO,0051*LX	Zona Verda	1638	el Poblenou	Urbanització per BAGURSA
35	6	CA N'OLIVA,0048*0054	Zona Verda	2007	la Verneda i la Pau	Urbanització àmbit COBEGA
36	6	WELLINGTON,0050	Zona Verda	1724	la Vila Olímpica del Poblenou	Projecte de Cicle de l'Aigua
37	6	FLUVIA,0086*LX	Zona Verda	3446	Provençals del Poblenou	Horts urbans
38	6	FLUVIA,0120*LX	Zona Verda	2008	Provençals del Poblenou	Projecte aprovat, espera fi obres Ca l'Alier
39	6	PERU,0104*LX	Zona Verda	1759	Provençals del Poblenou	En ús per privats
40	6	PERU,0109*0127	Zona Verda	5200	Provençals del Poblenou	Aparcament de vehicles
41	6	PERU,0188*LU	Zona Verda	1745	Provençals del Poblenou	Urbanització per BAGURSA
42	6	PROVENÇALS,0078*LX	Zona Verda	2315	Provençals del Poblenou	Urbanització per privats

Av Diagonal, 37 X

Solar de 1.072 m2, qualificat de verd públic

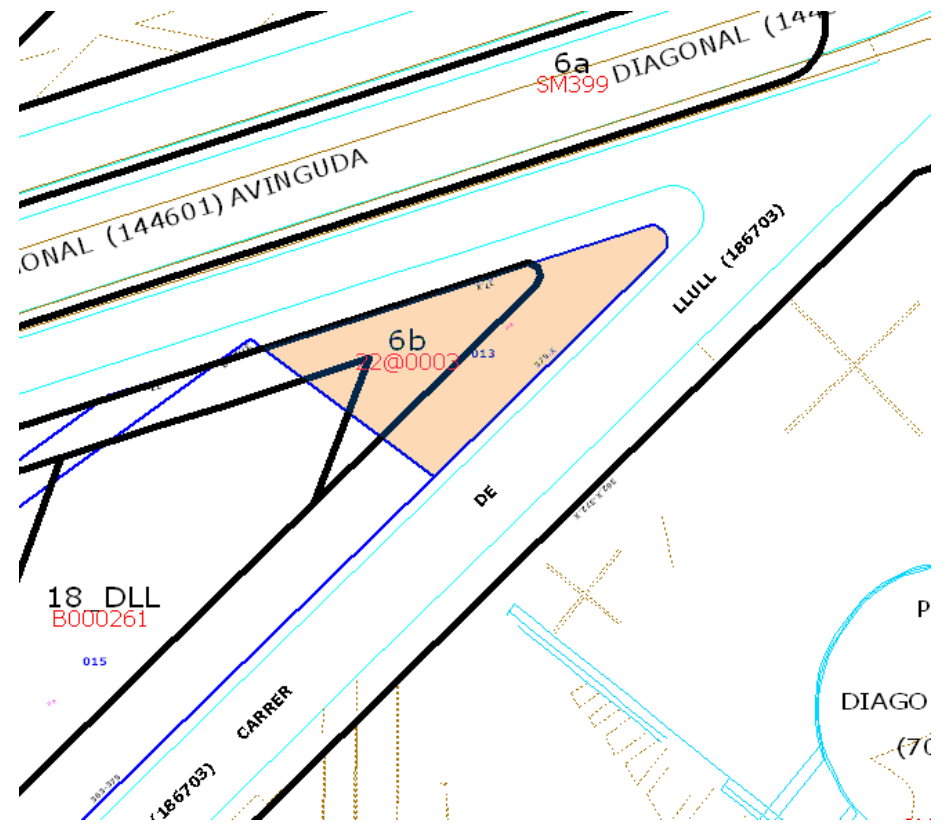

Av Diagonal, 45 X

Solar de 3.083 m2, qualificat de verd públic

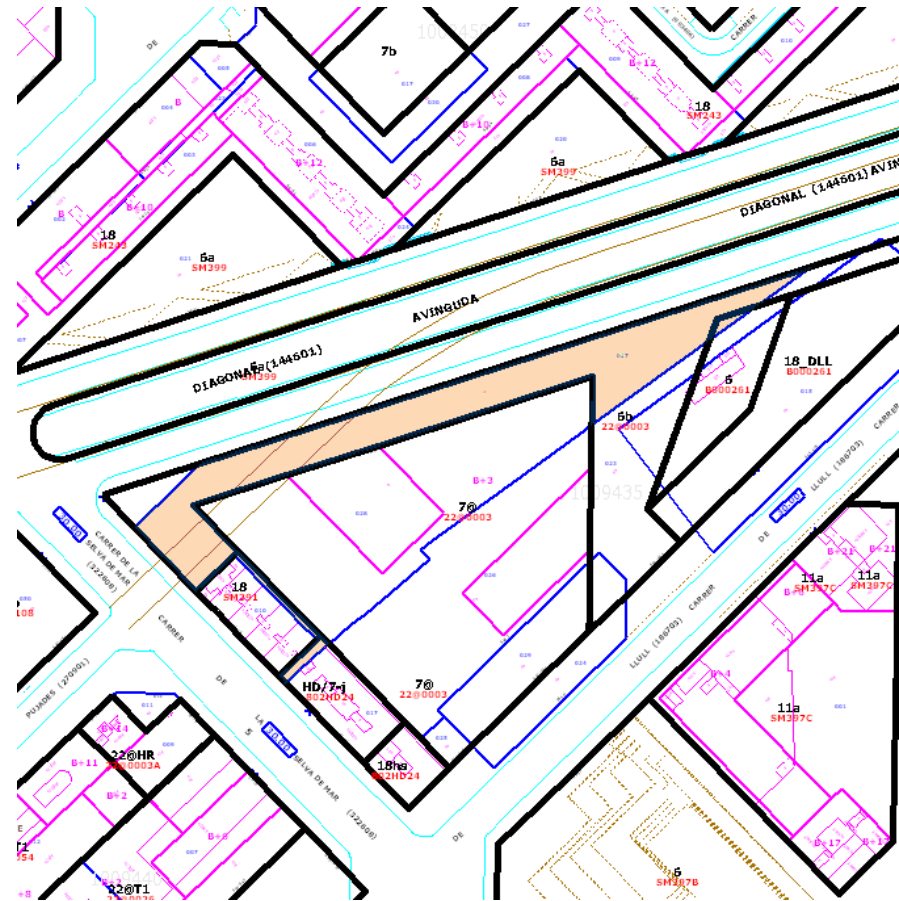

Av Diagonal, 59

Solar de 1.251 m2, qualificat d'equipament

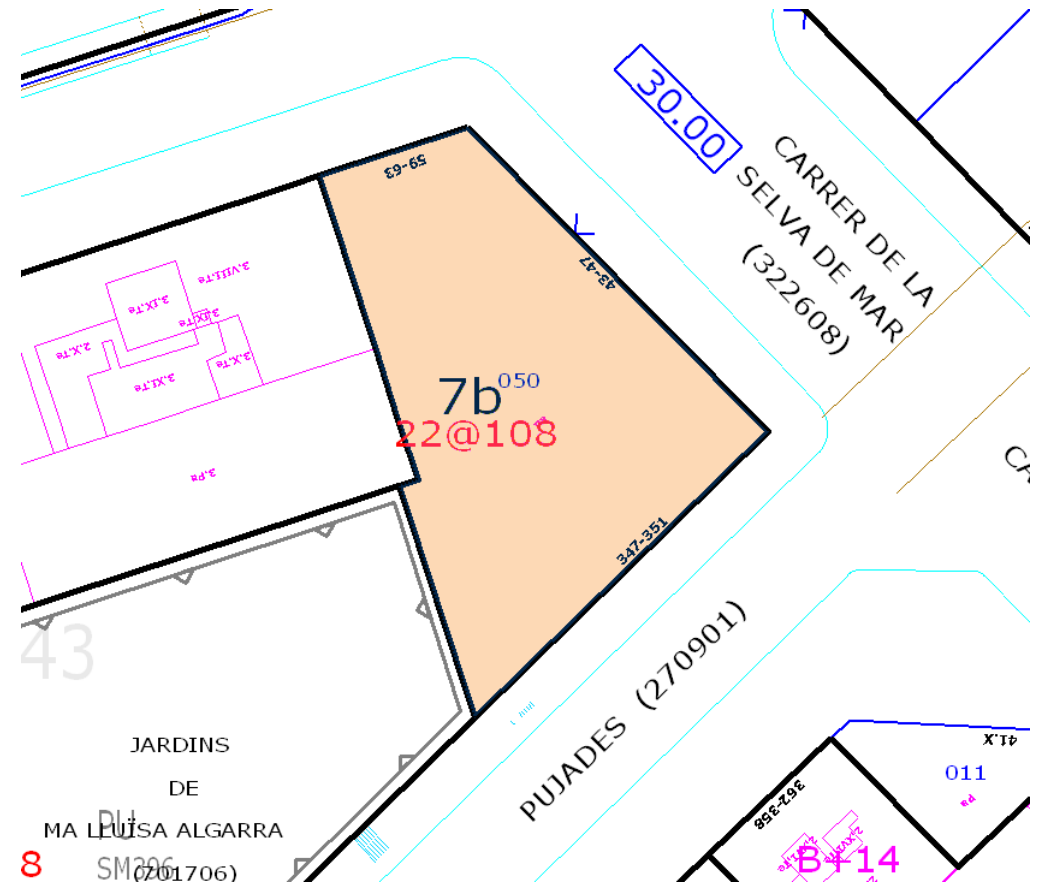

Llull, 351

Solar de 1.811 m2, qualificat de zona verda

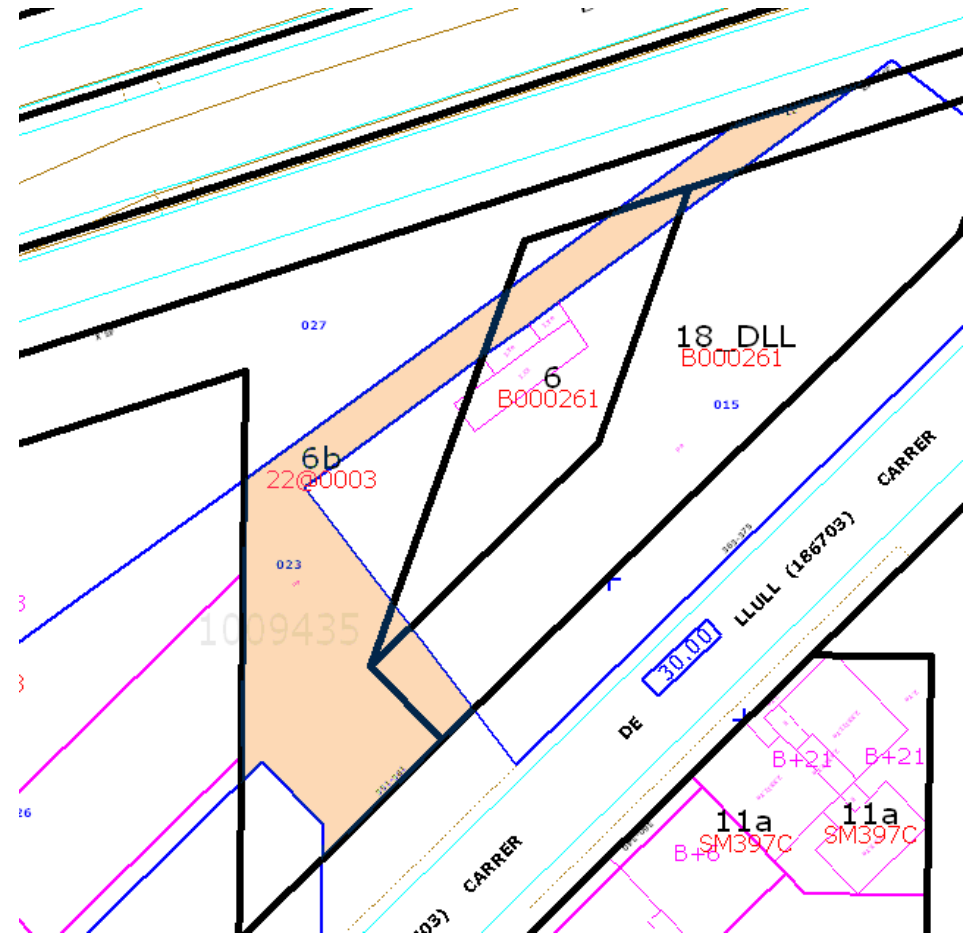

Pujades, 339 X

Solar de 3.362 m2, qualificat de zona verda

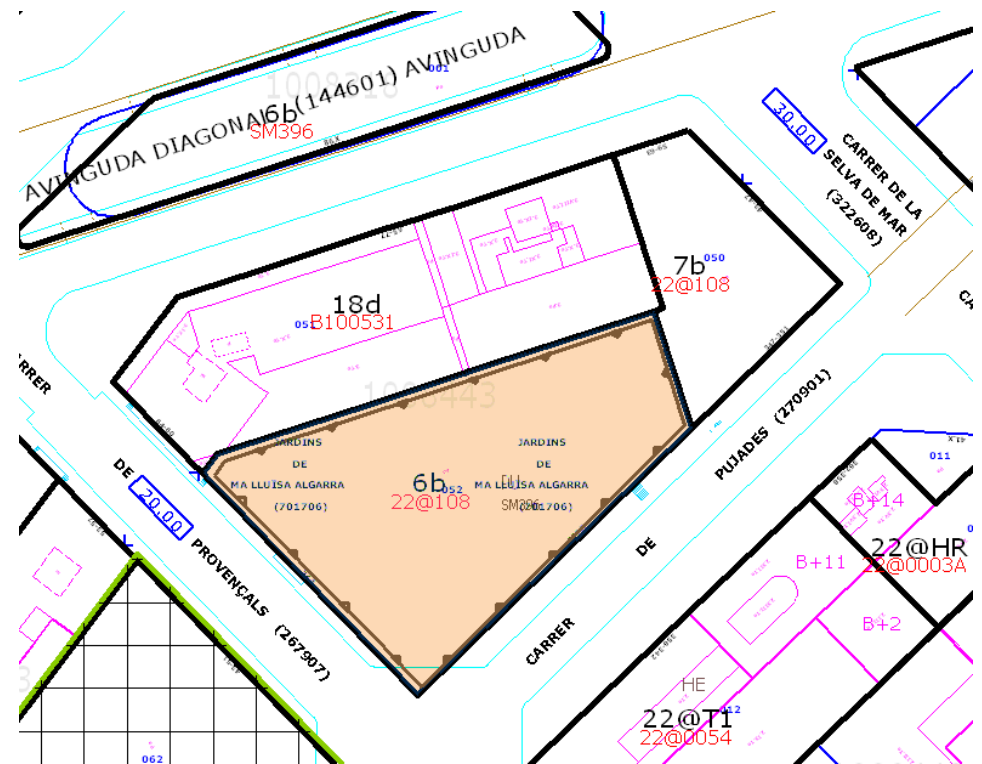

Veneçuela, 153

Solar de 508 m2, qualificat de 22@T

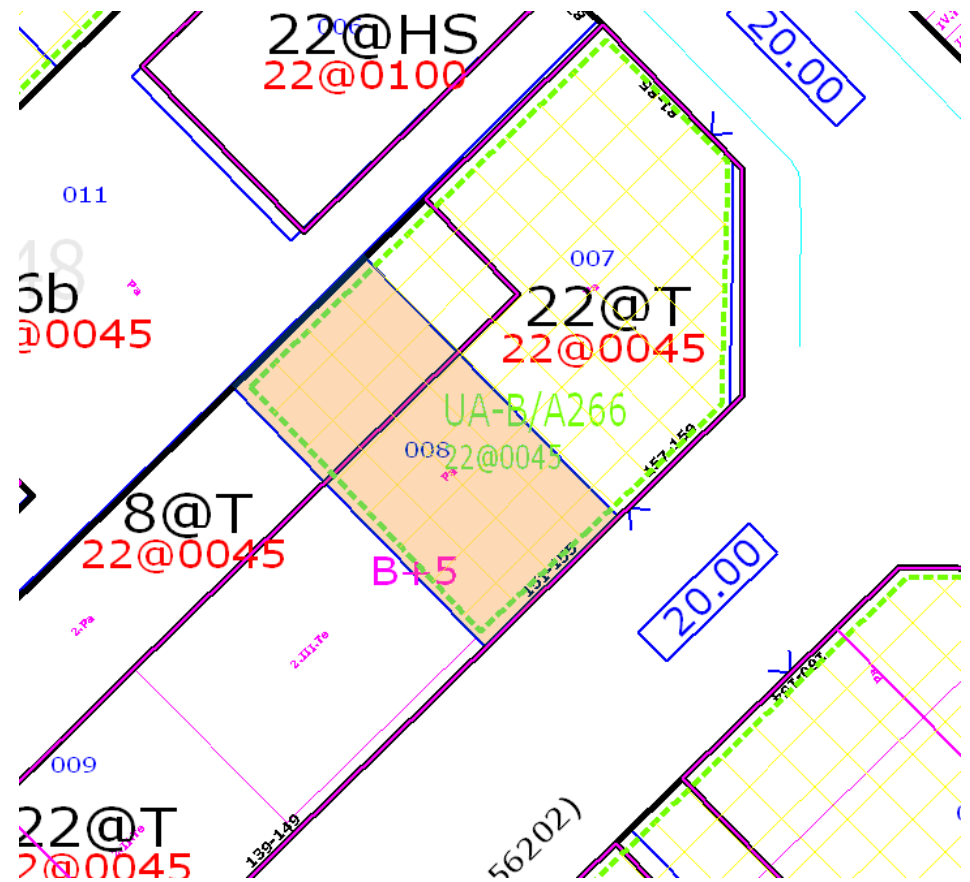

Cristobal de Moura, 200

Solar de 2.260 m2, qualificat de vial

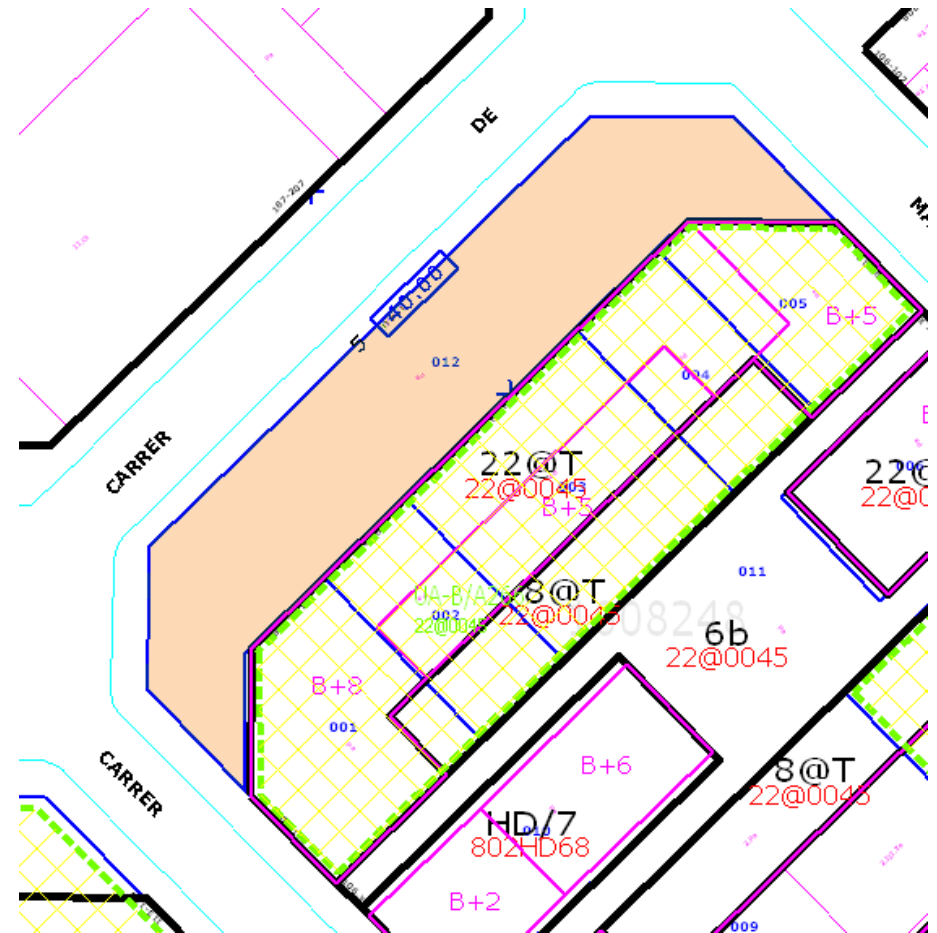

Lluís Borrassa, 23

Solar de 684 m2, qualificat d'Habitatge dotacional

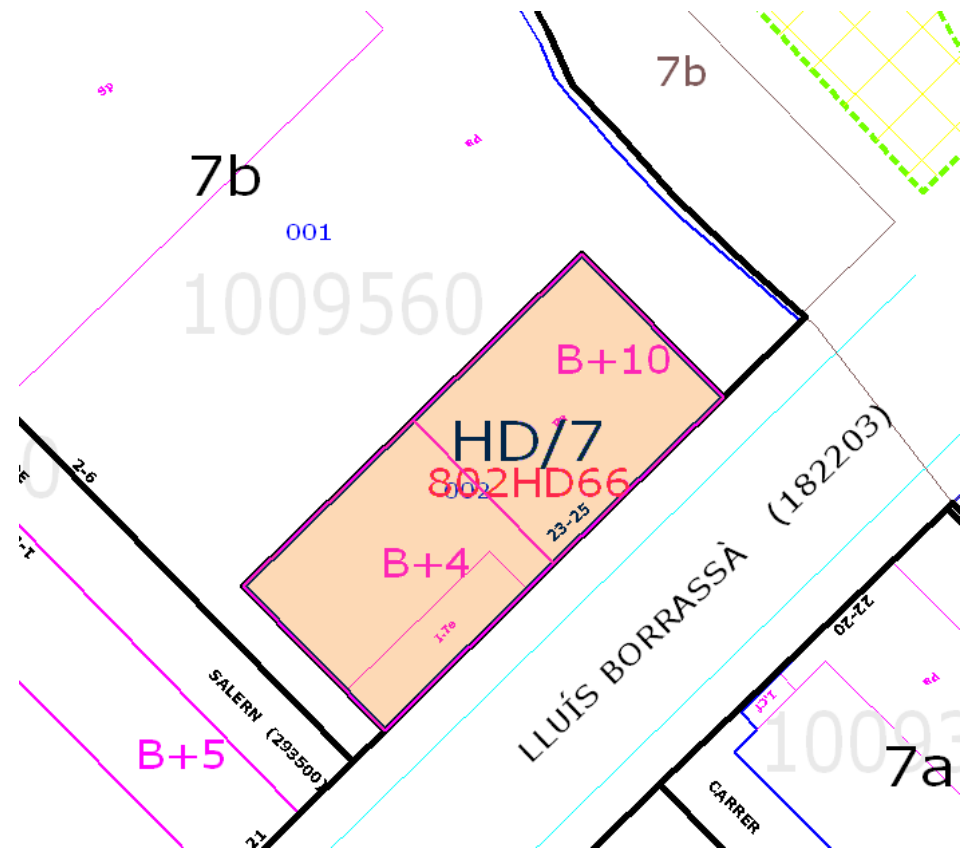

Maresme, 91

Solar de 1.756 m2, qualificat d'Habitatge Social

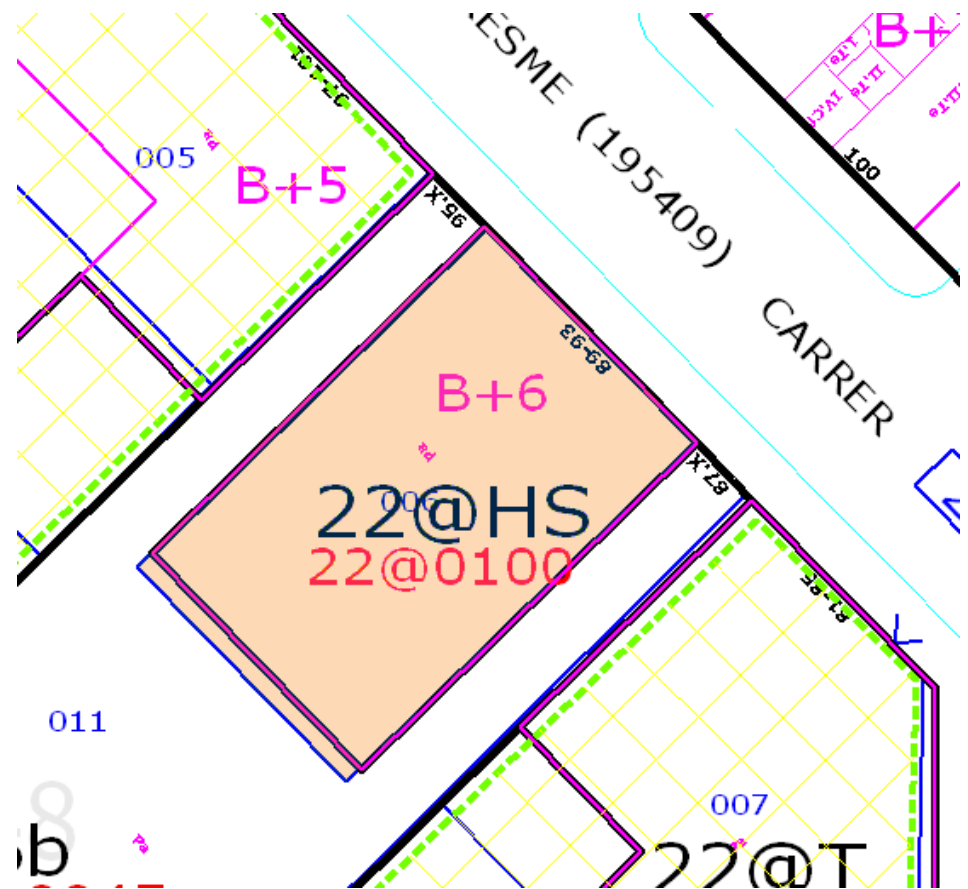

Puigcerdà, 100

Solar de 1.013 m2, qualificat d'Habitatge Dotacional

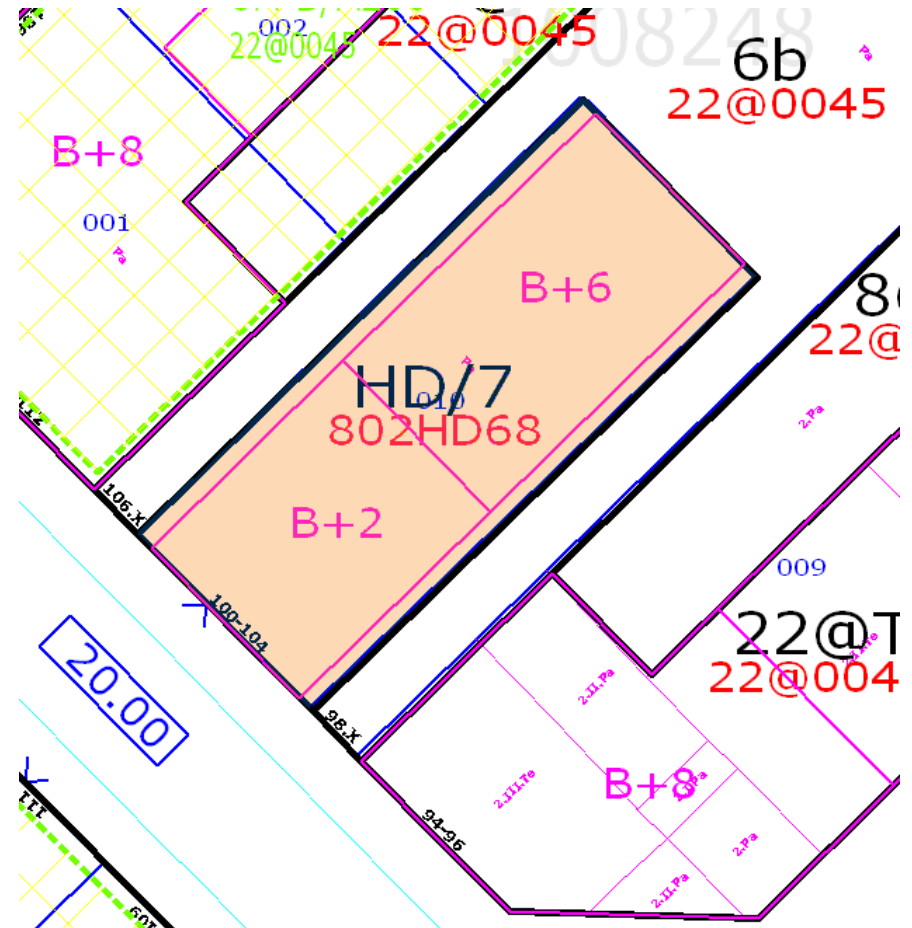

Verneda, 9

Solar de 1 51 m2, qualificat de zona verda



Almogàvers, 209

Solar de 4.800 m2, qualificat de zona verda

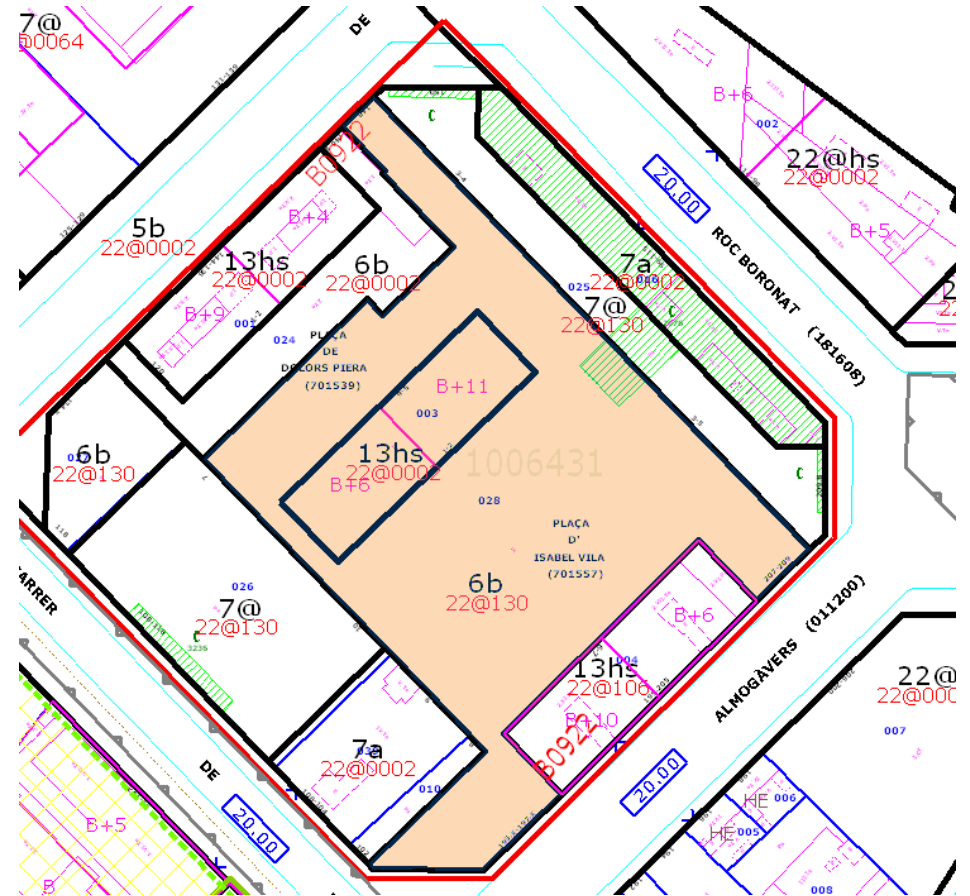

Badajoz, 116

Solar de 296 m2, qualificat d'equipament

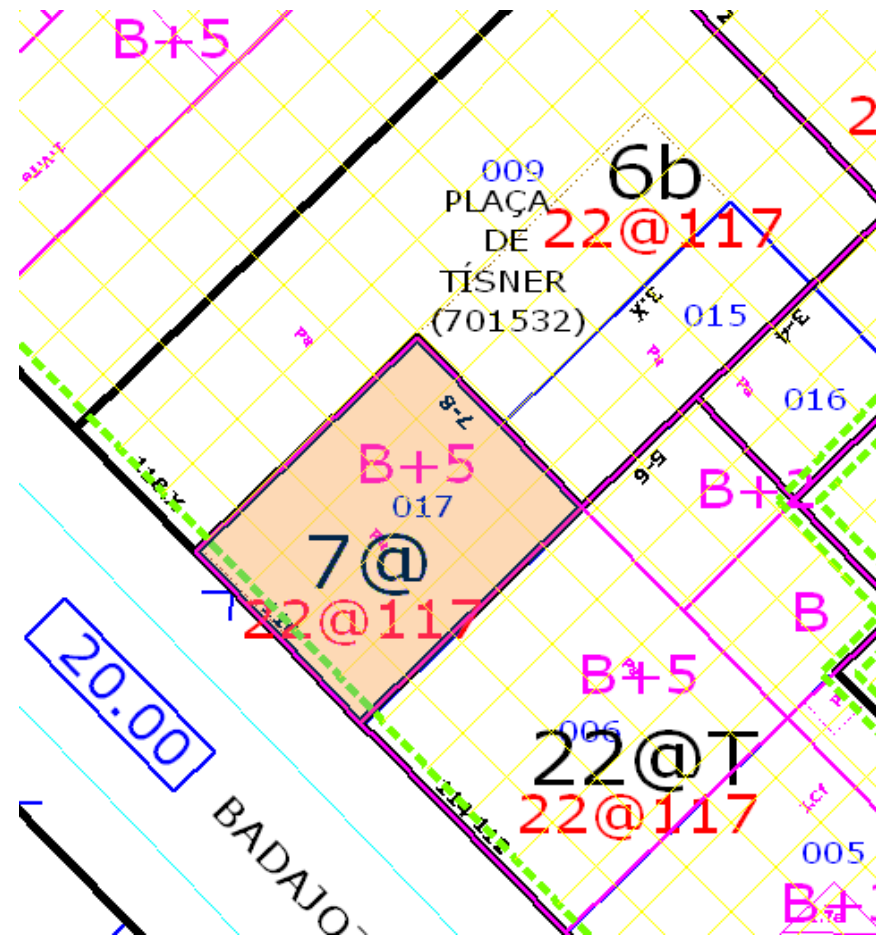

Ciutat de Granada, 108

Solar de 1.528 m2, qualificat d'equipament

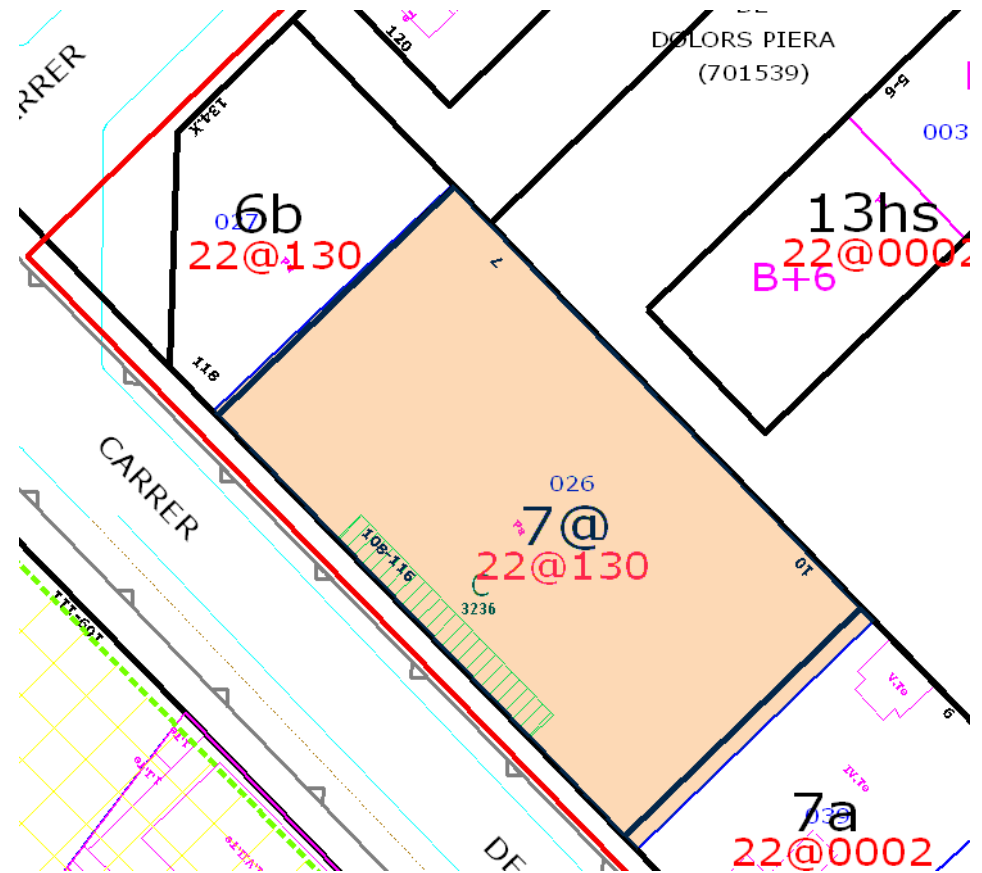

Llacuna, 87

Solar de 1.592 m2, qualificat de zona verda

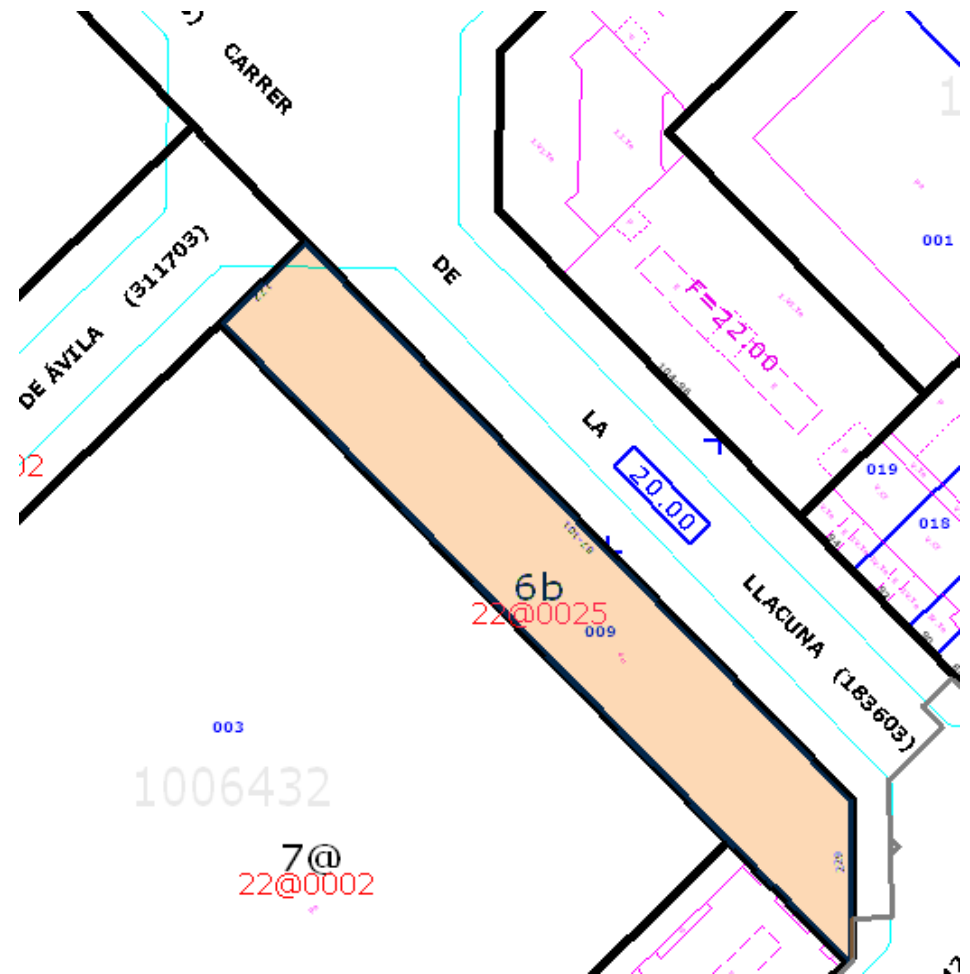

Tànger, 40

Solar de 790 m2, qualificat d'Habitatge Dotacional

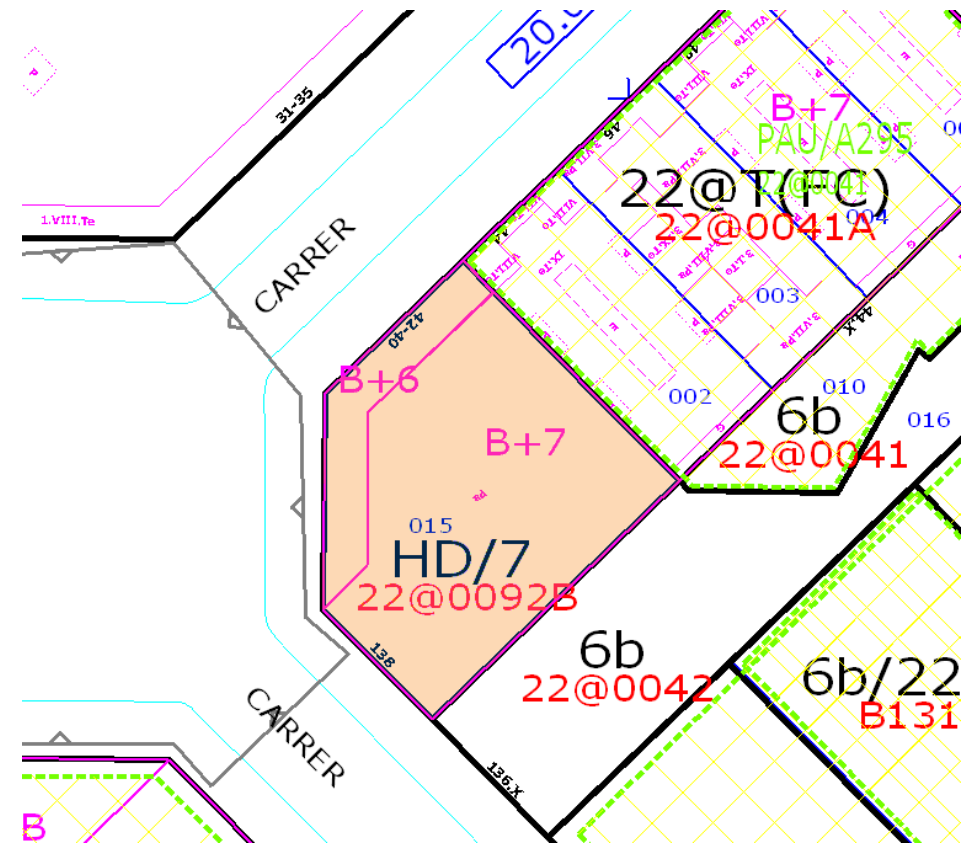

Tànger, 95

Solar de 1.650 m2, qualificat de zona verda

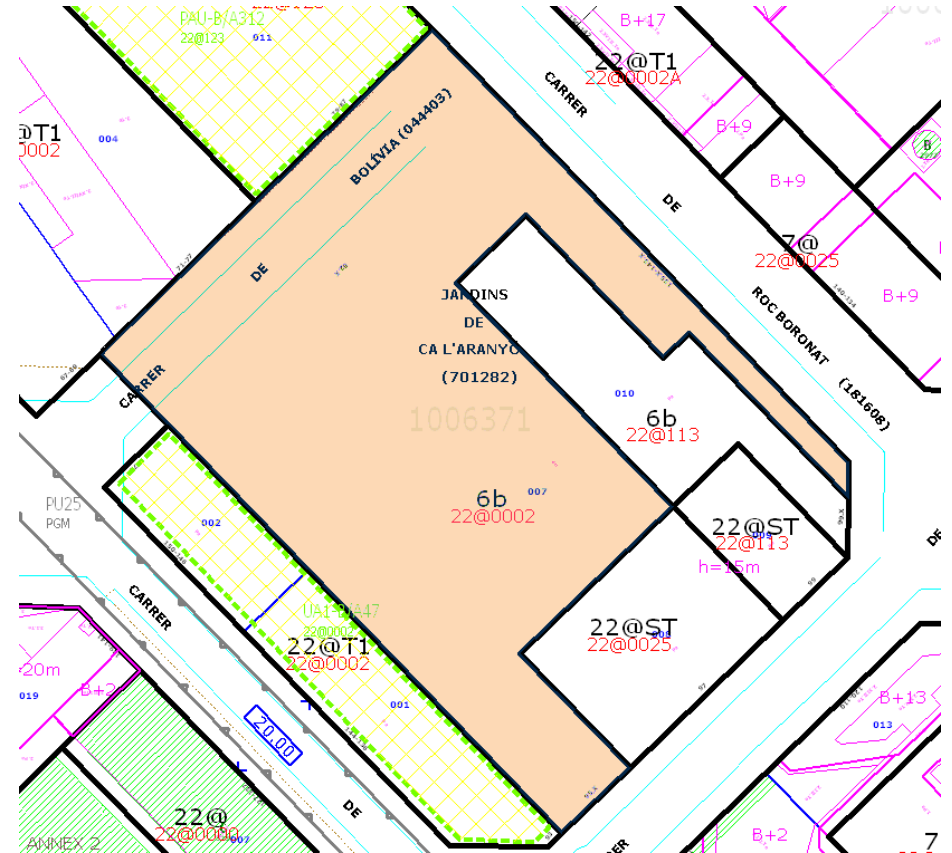

Zamora, 60

Solar de 1.206 m2, qualificat d'Habitatge Social

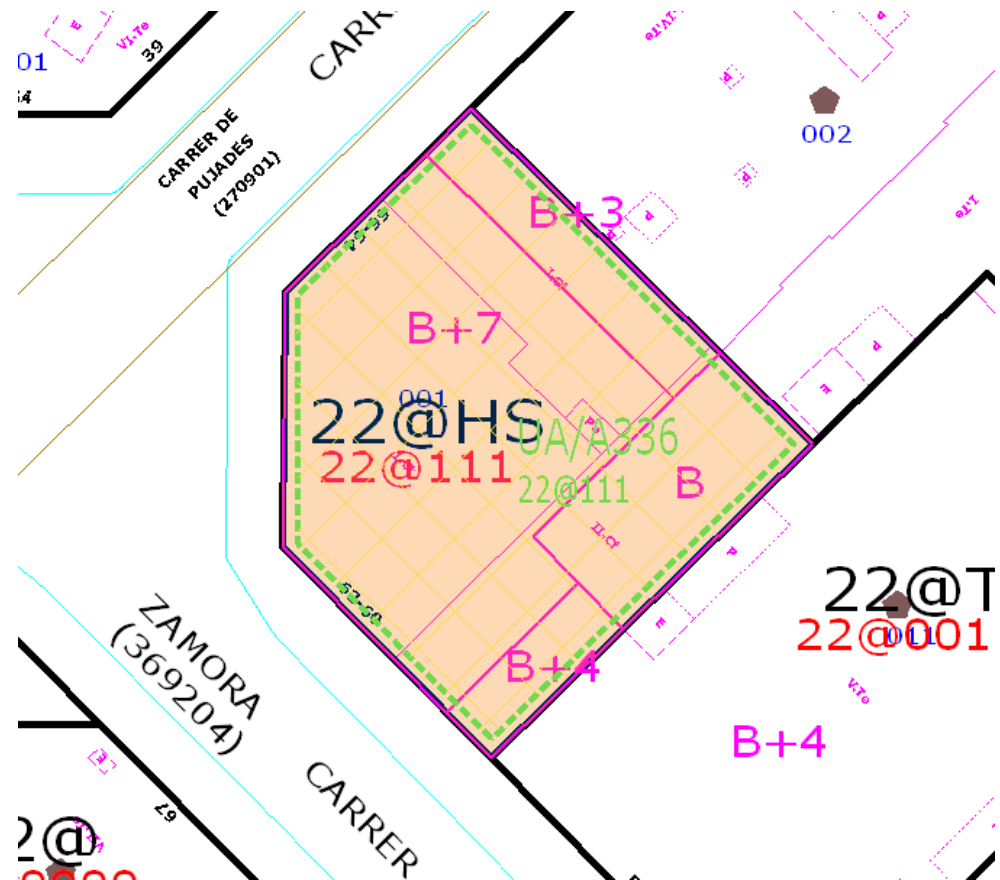

Àlaba, 136X

Solar de 1.275 m2, qualificat de zona verda

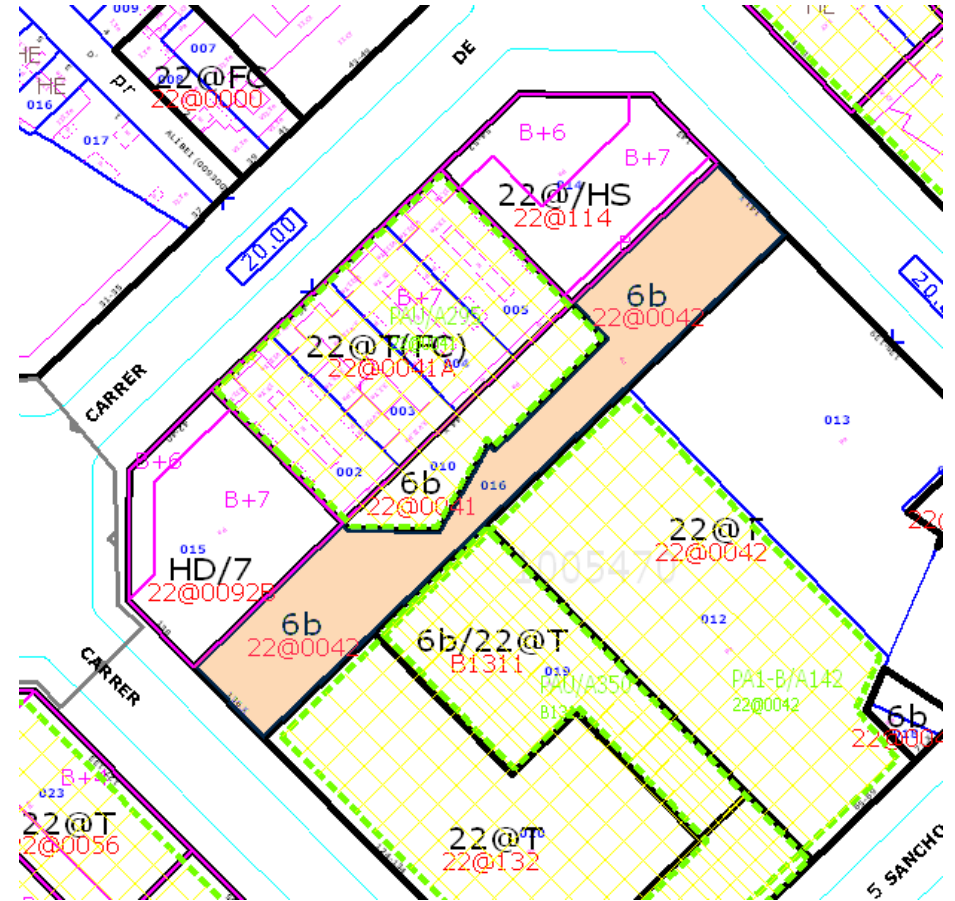

Pallars, 98
Solar de 652 m2, qualificat de zona verda

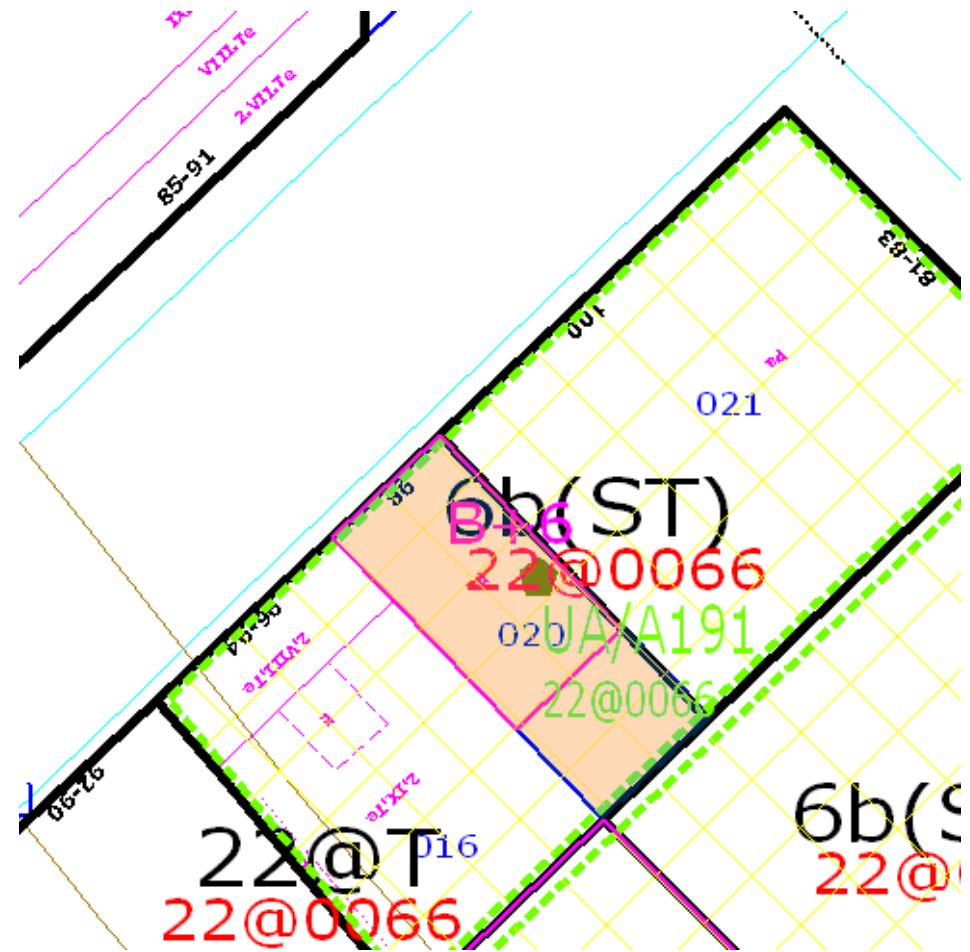

Pallars, 202 X

Solar de 385 m², qualificat de zona verda

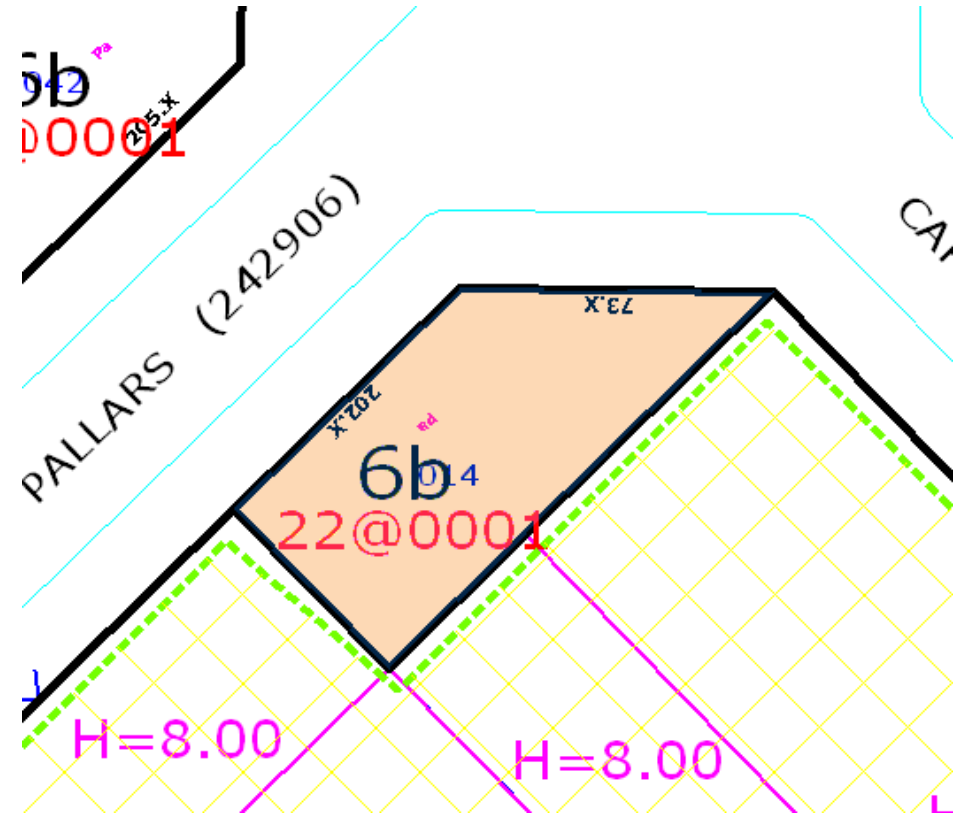

Ptge. Aymà. 10

Solar de 2.572 m2, qualificat de zona verda

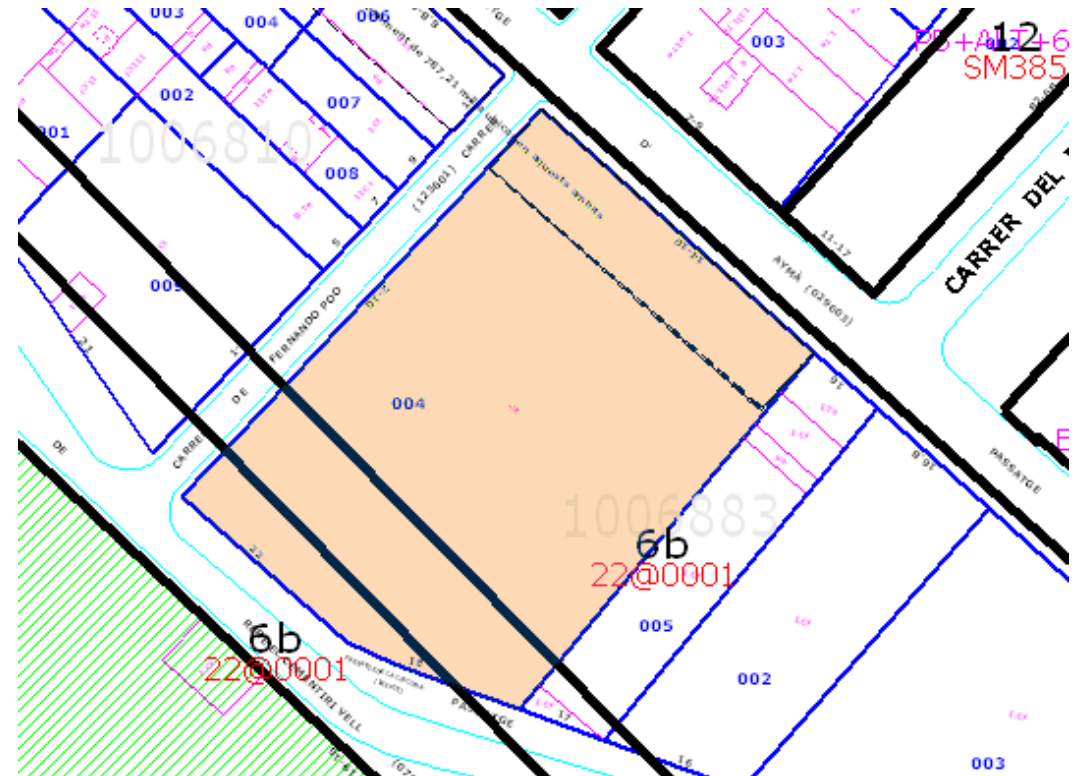

Llacuna, 26

Solar de 548 m², qualificat de 22@T

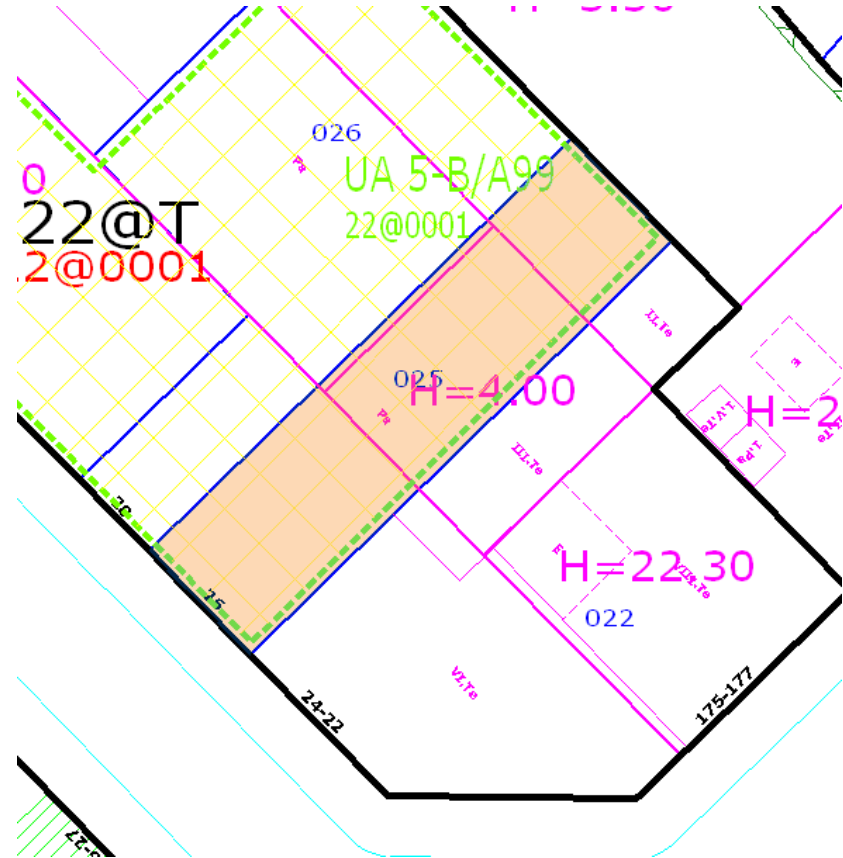
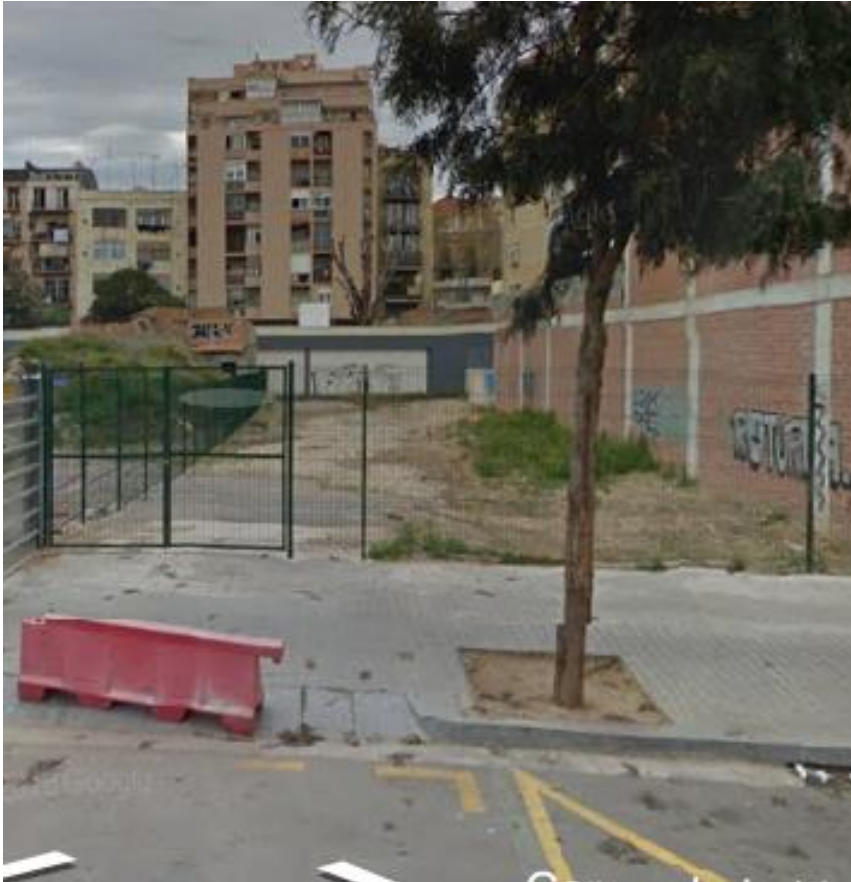

Llacuna, 35 X

Solar de 1.946 m2, qualificat de zona verda

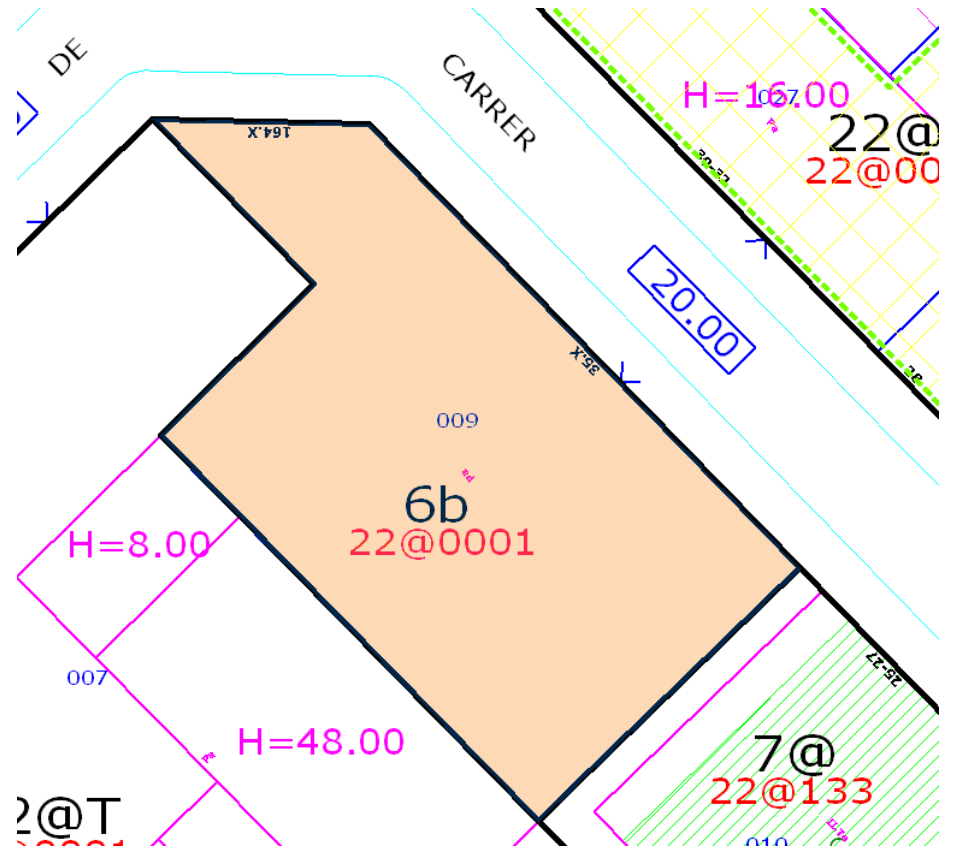

Pallars, 140

Solar de 298 m2, qualificat de 22@T

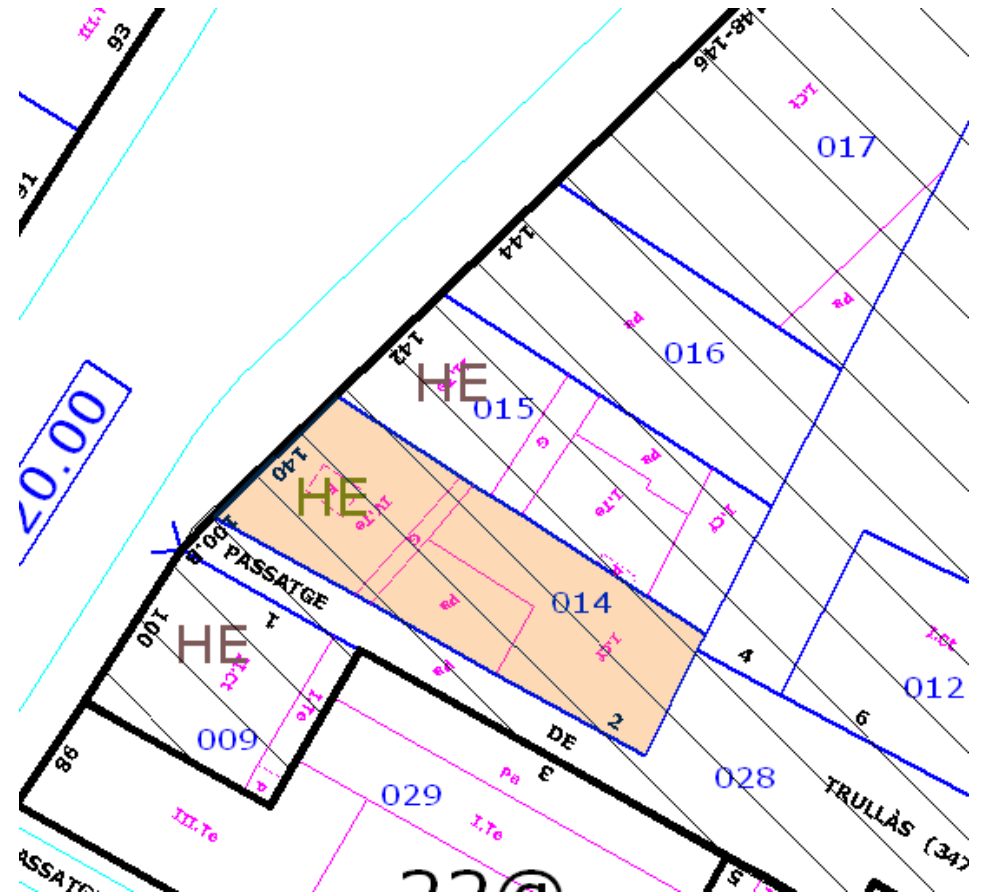

Pallars, 217

Edifici catalogat de 269 m2, sobre un solar de 646 m2

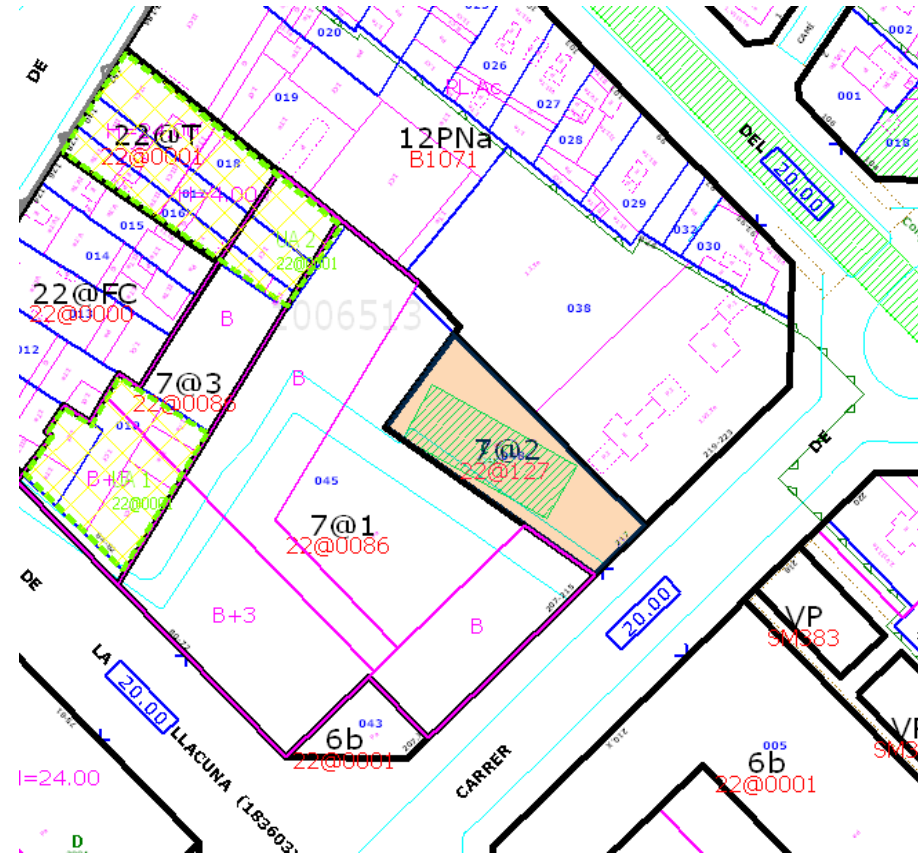

Perelló, 37 X

Solar de 956 m2, qualificat de zona verda

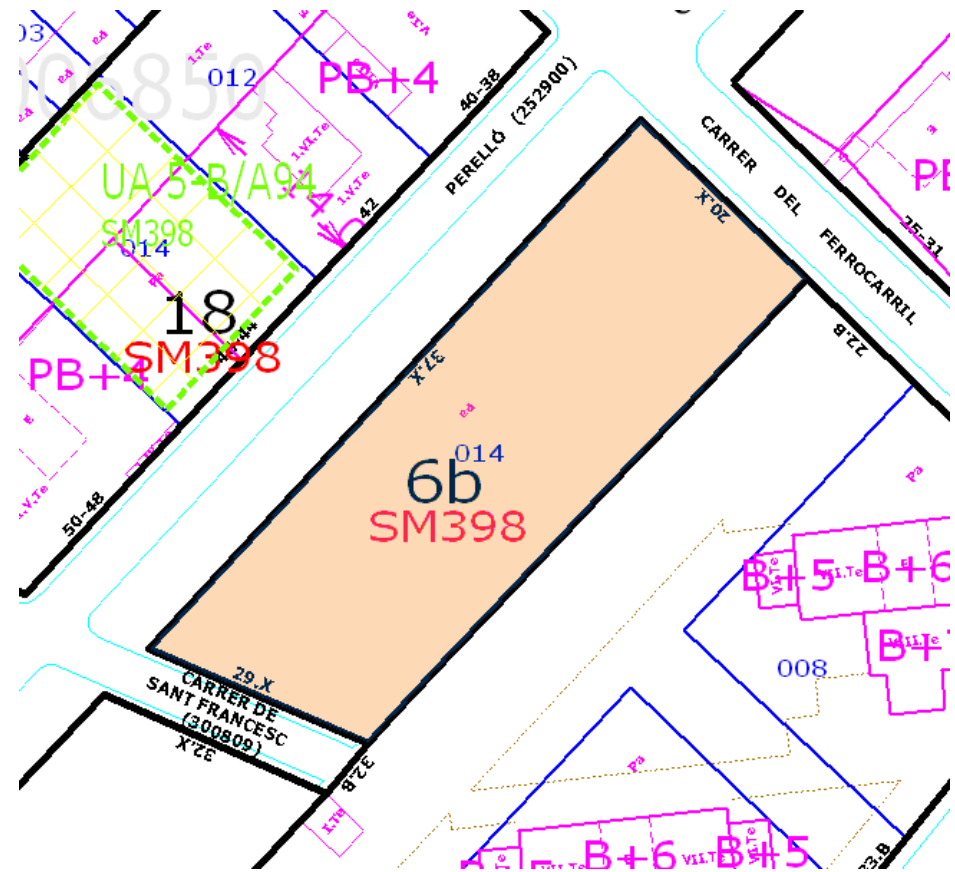

Perelló, 51 X

Solar de 1.638 m2, qualificat de zona verda

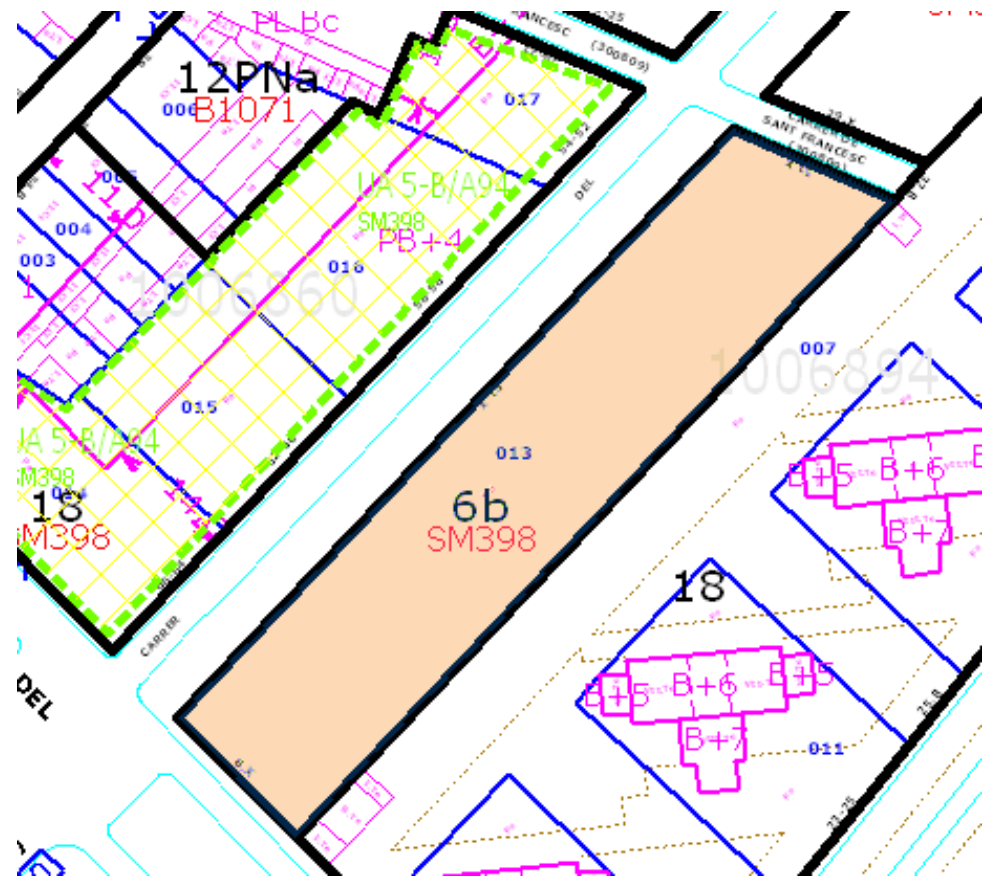

Pujades, 97

Nau en solar de 488 m2, qualificat d'equipament

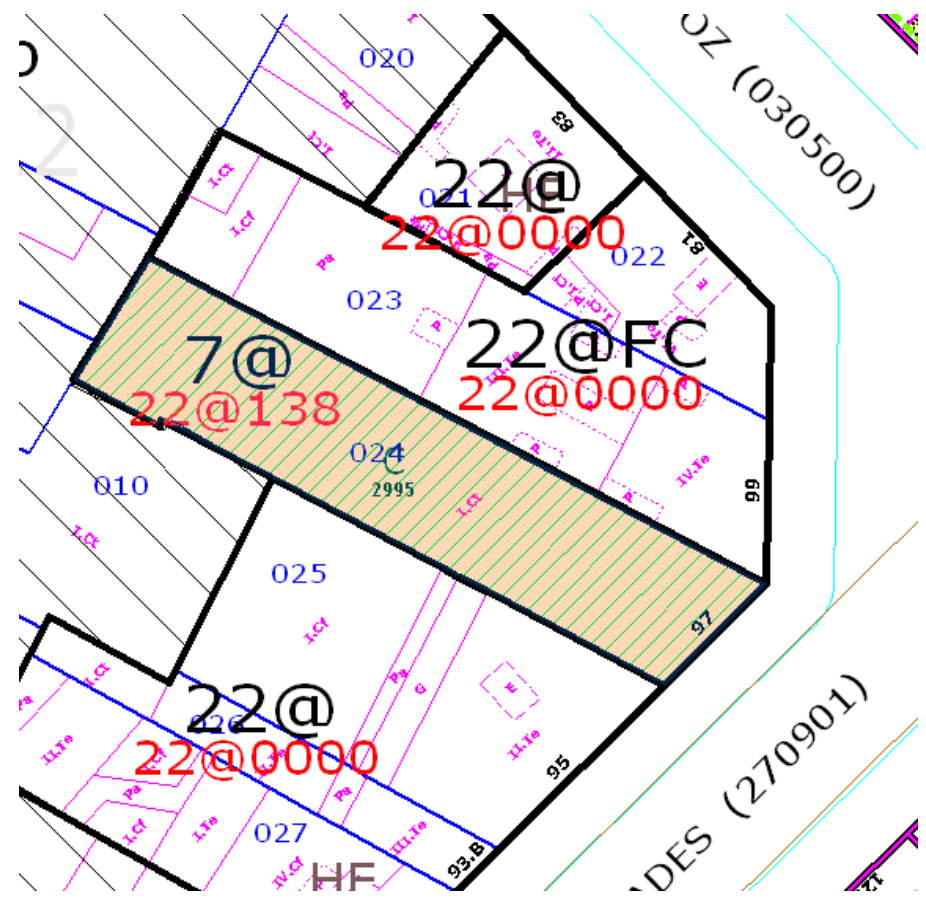

Ca n'Oliva, 48

Solar de 2007 m2, qualificat de zona verda

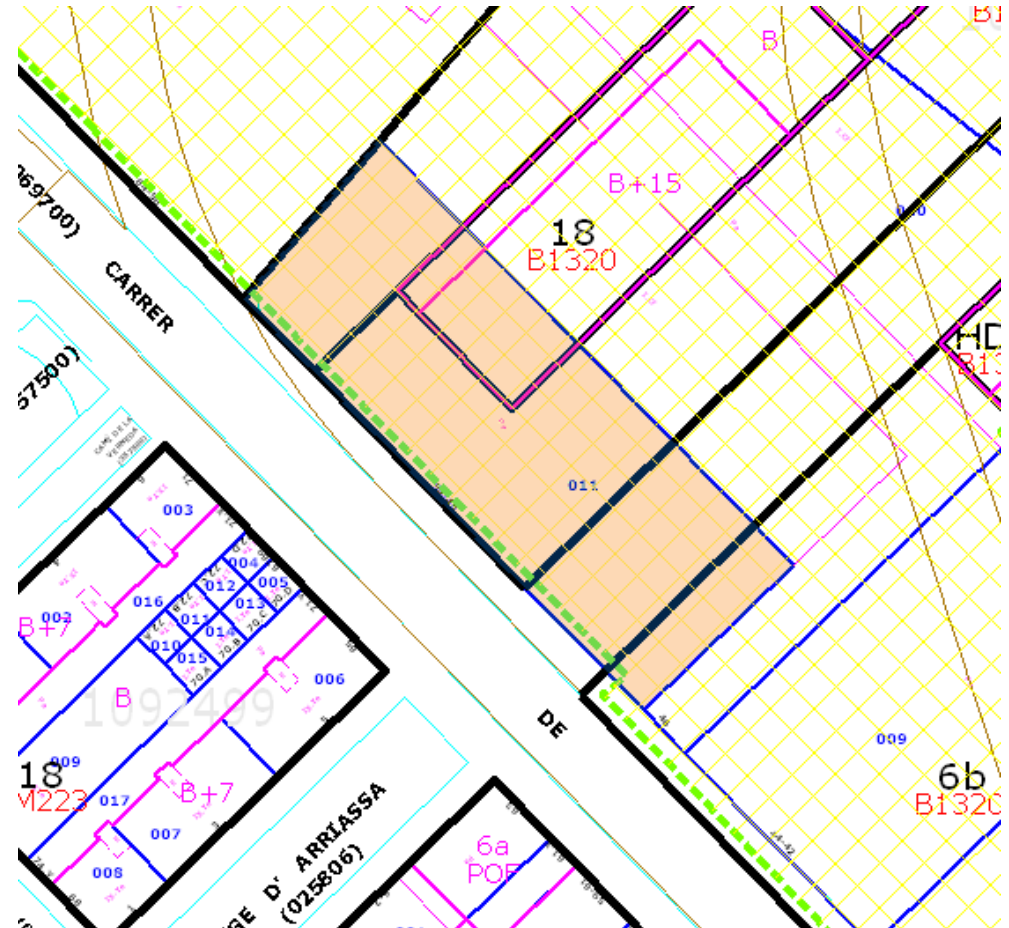

Wellington, 50

Solar de 1.724 m2, qualificat de zona verda

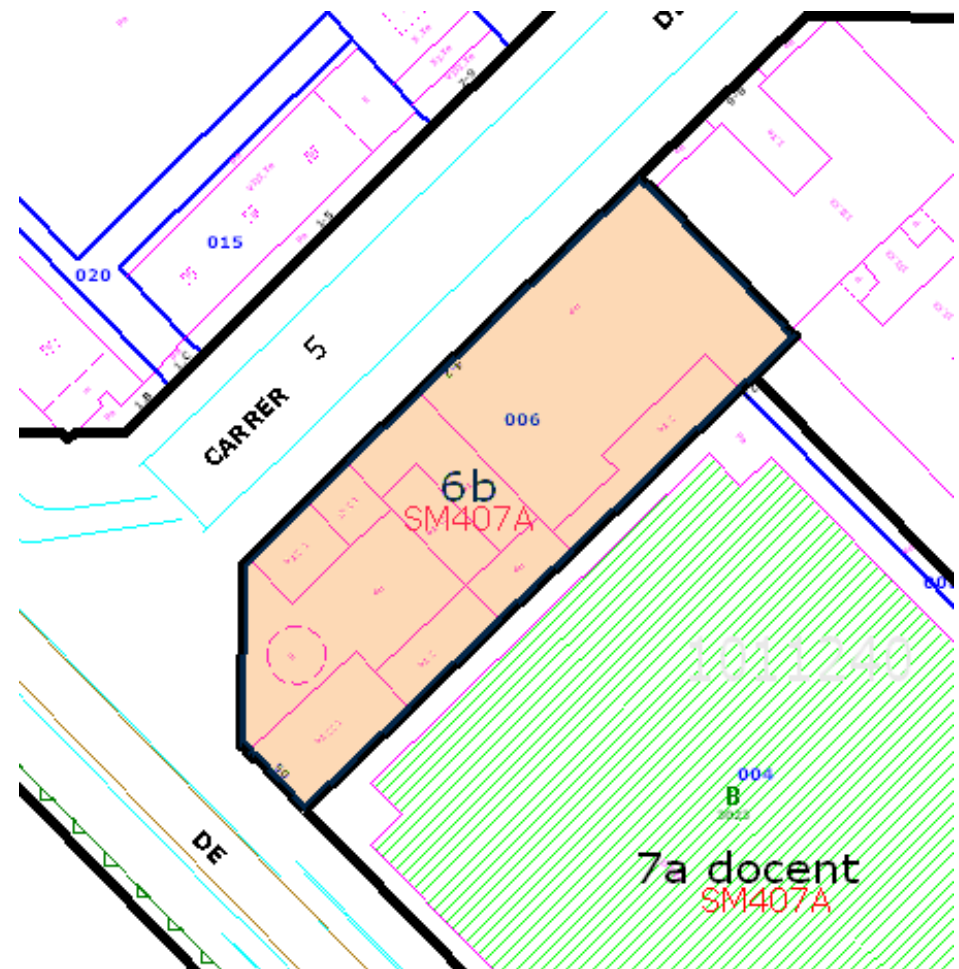

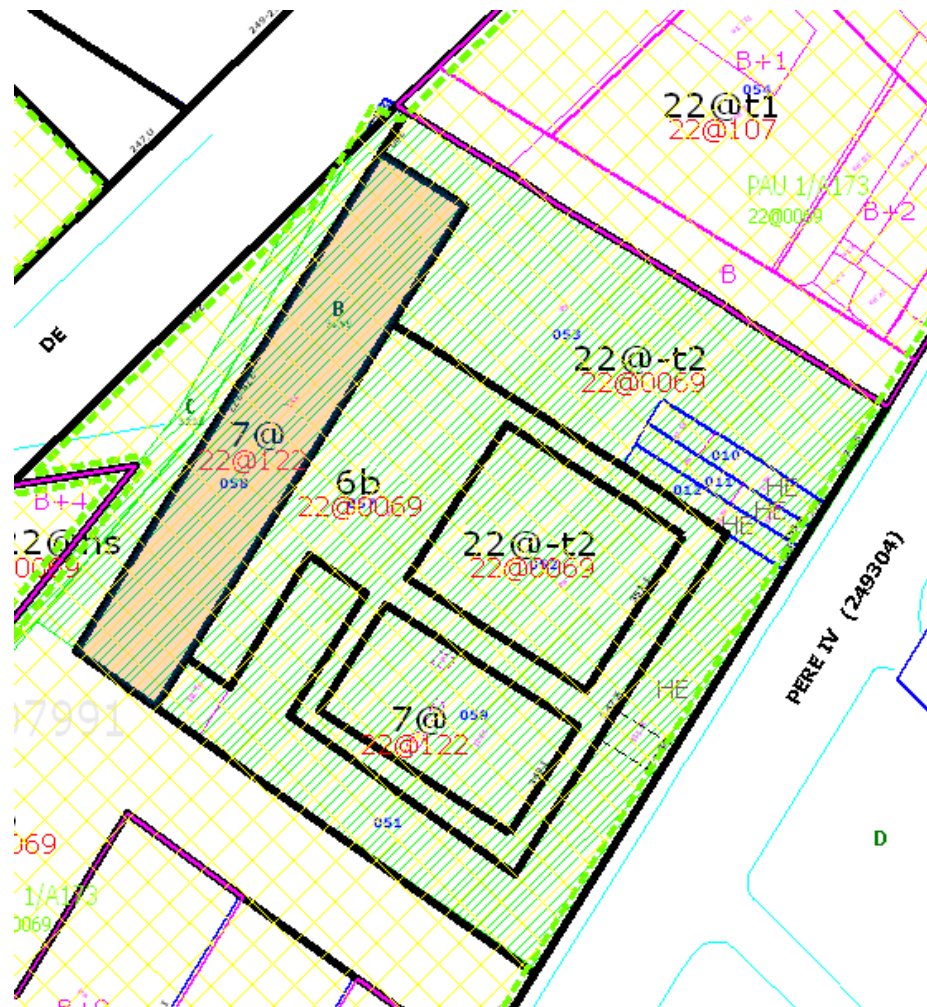
Bolívia, 272Edifici Catalogat de 1.073 m², sobre un solar de 1.073 m²

Fluvià, 86X

Solar de 3.446 m2, qualificat de zona verda

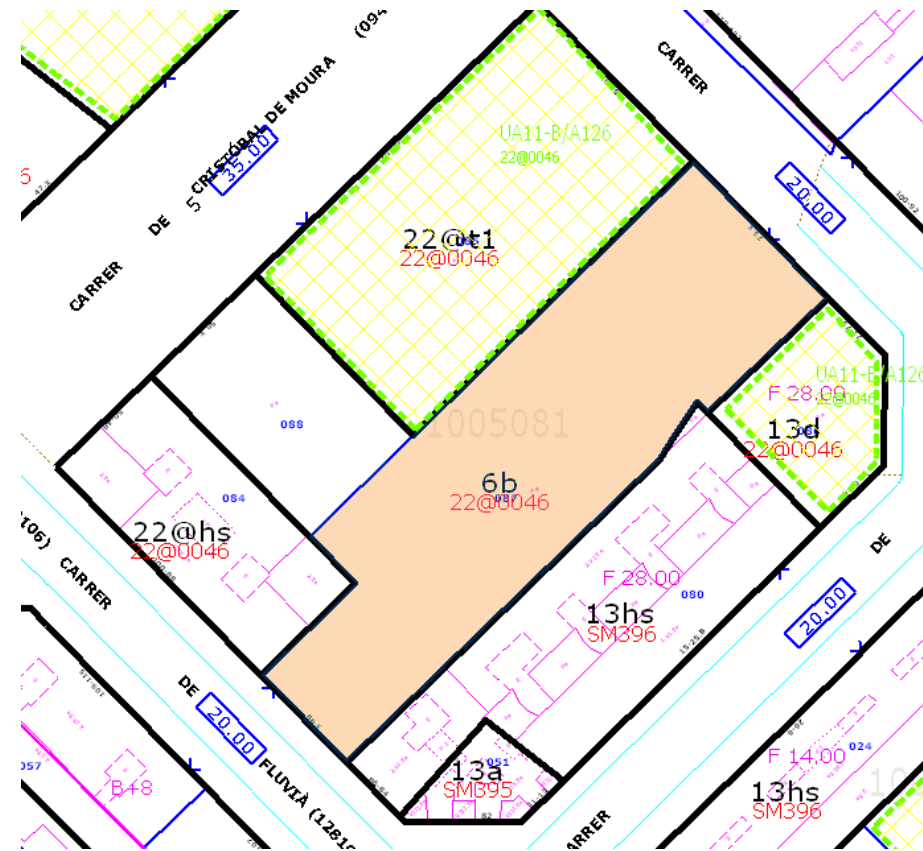

Fluvià, 120 X

Solar de 2.008 m2, qualificat de zona verda

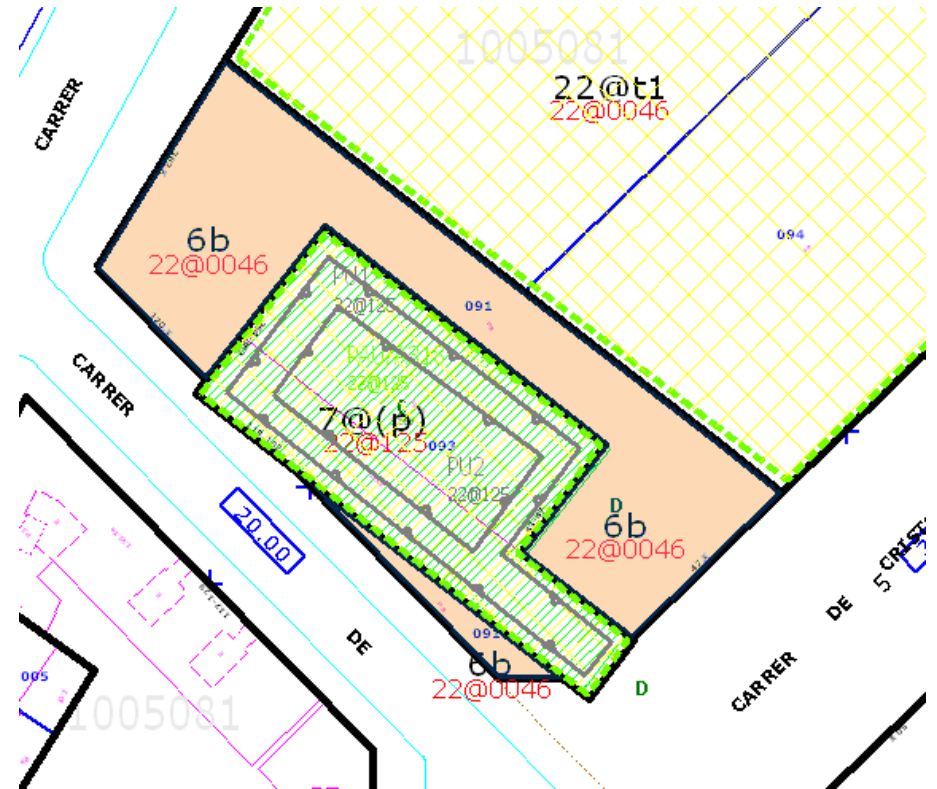

Pallars, 433

Solar de 1.687 m2, qualificat de vial

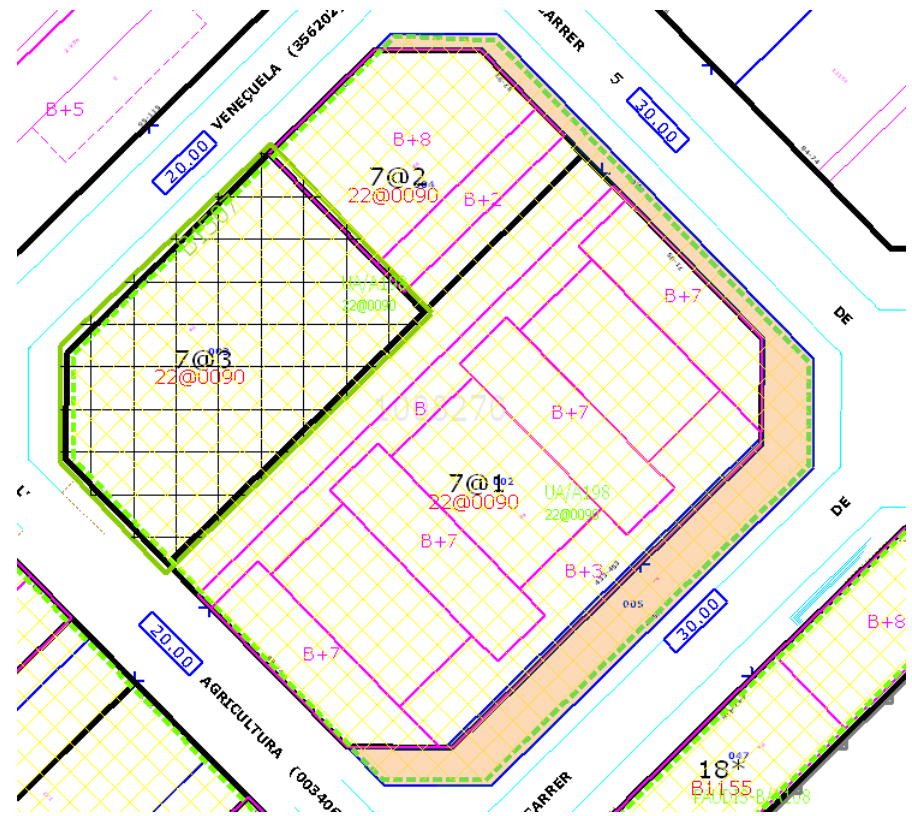

Perú, 104 X

Solar de 1.759 m2, qualificat de zona verda

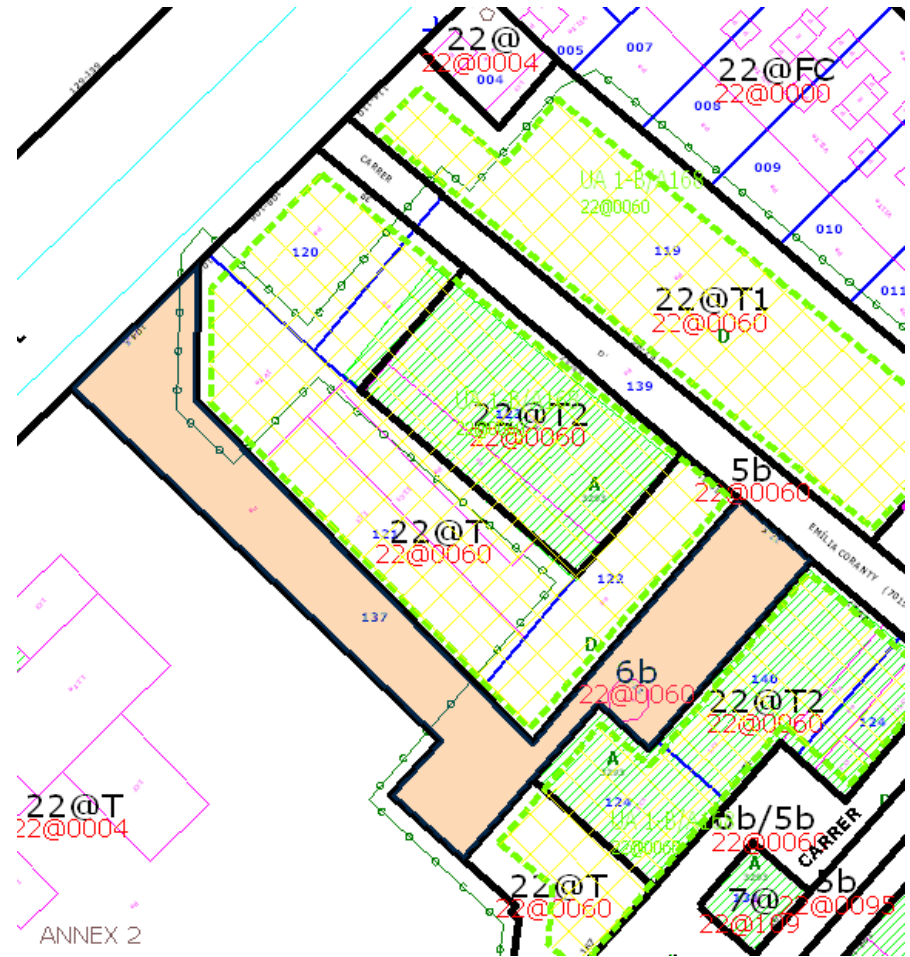

Perú, 109

Solar de 5.200 m2, qualificat de zona verda

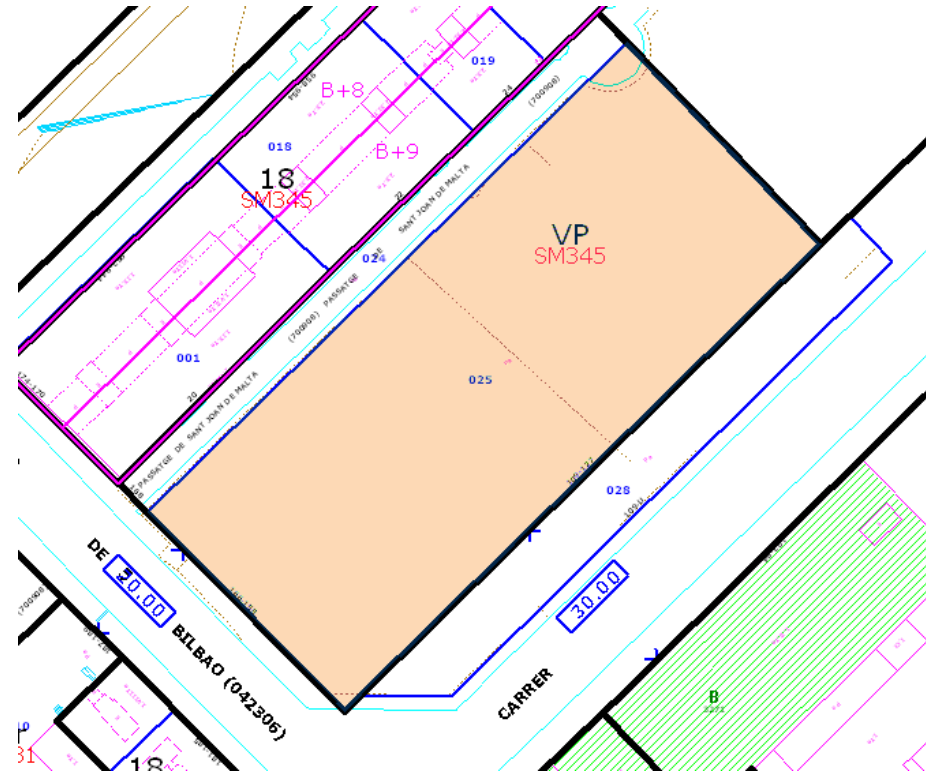

Perú, 188

Solar de 1.745 m2, qualificat de zona verda

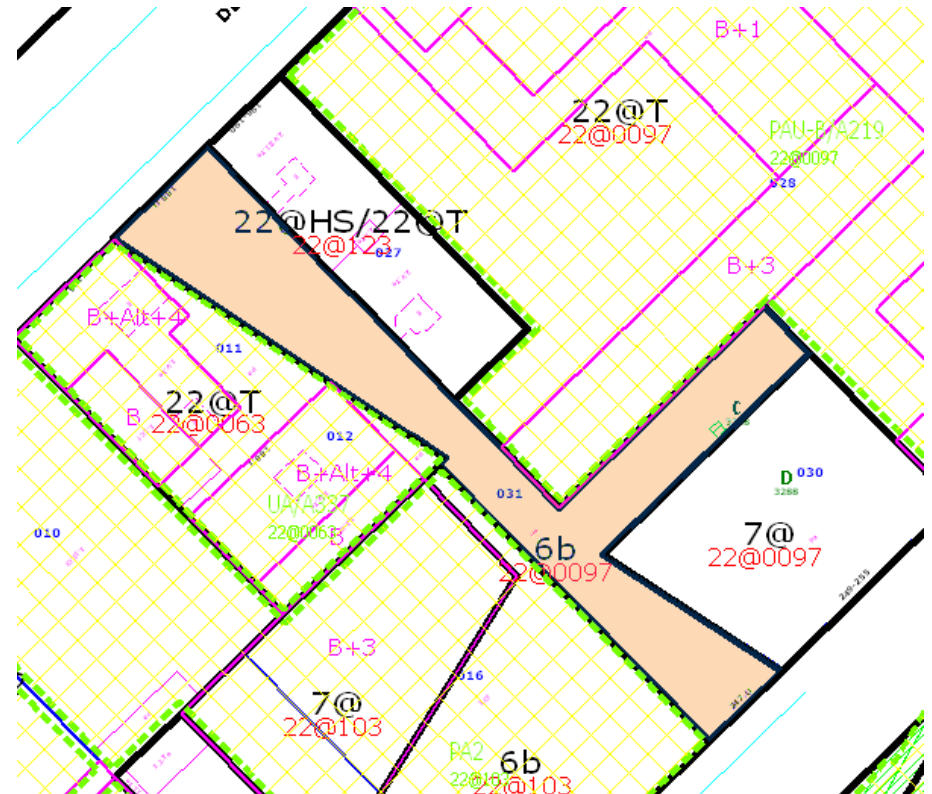

Provençals, 78 X

Solar de 2.315 m2, qualificat de zona verda

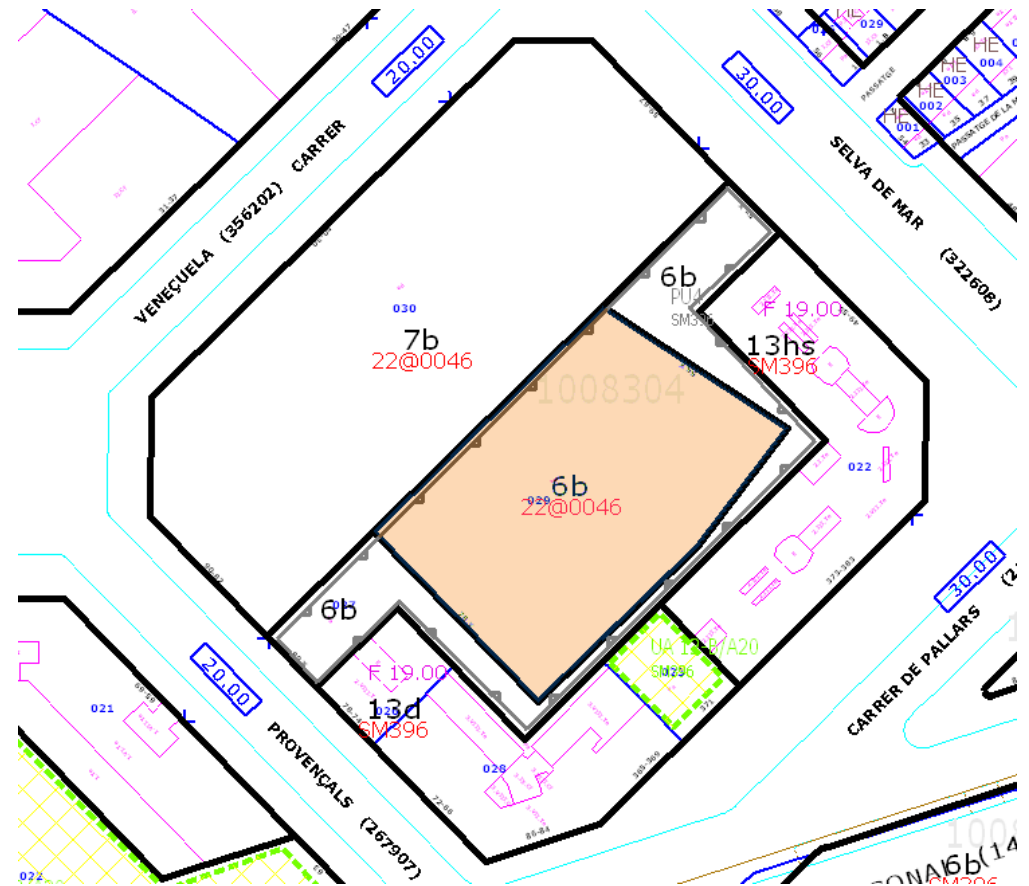

Veneçuela, 30

Solar de 4.480 m2, qualificat d'equipament

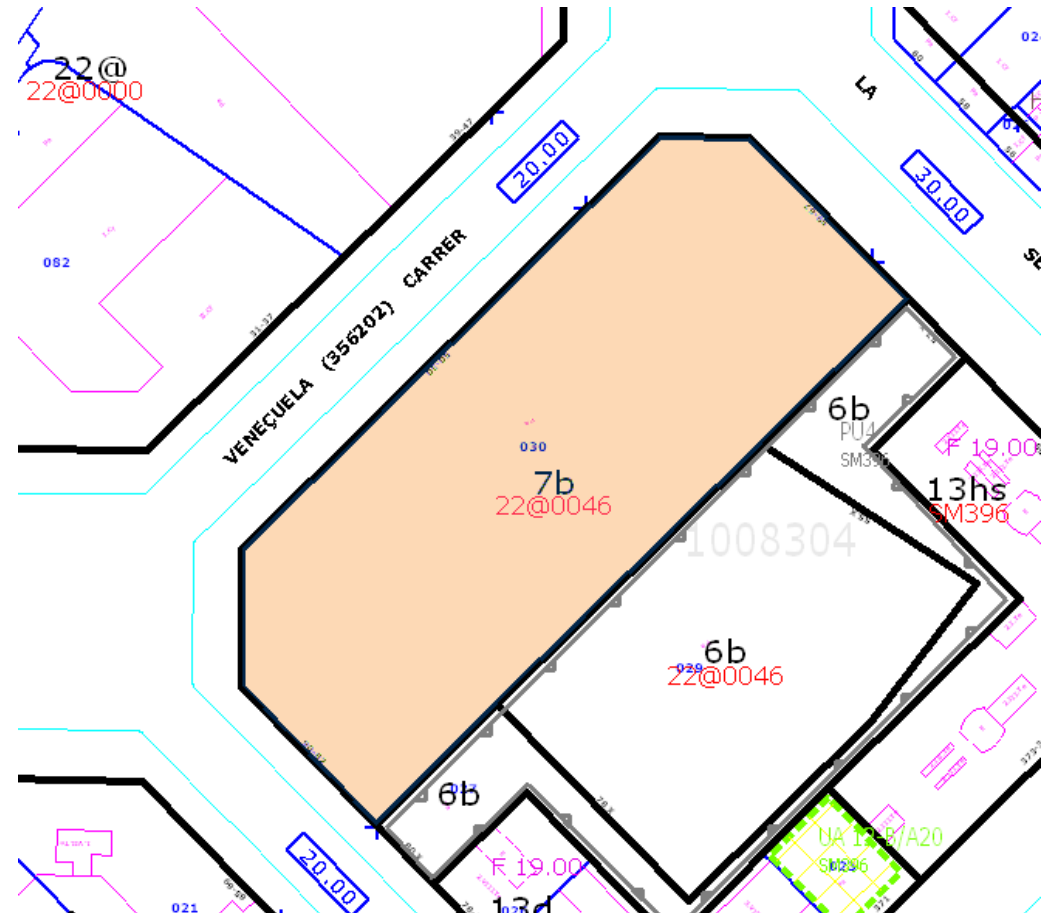

Veneçuela, 96

Solar de 2.688 m2, qualificat d'equipament

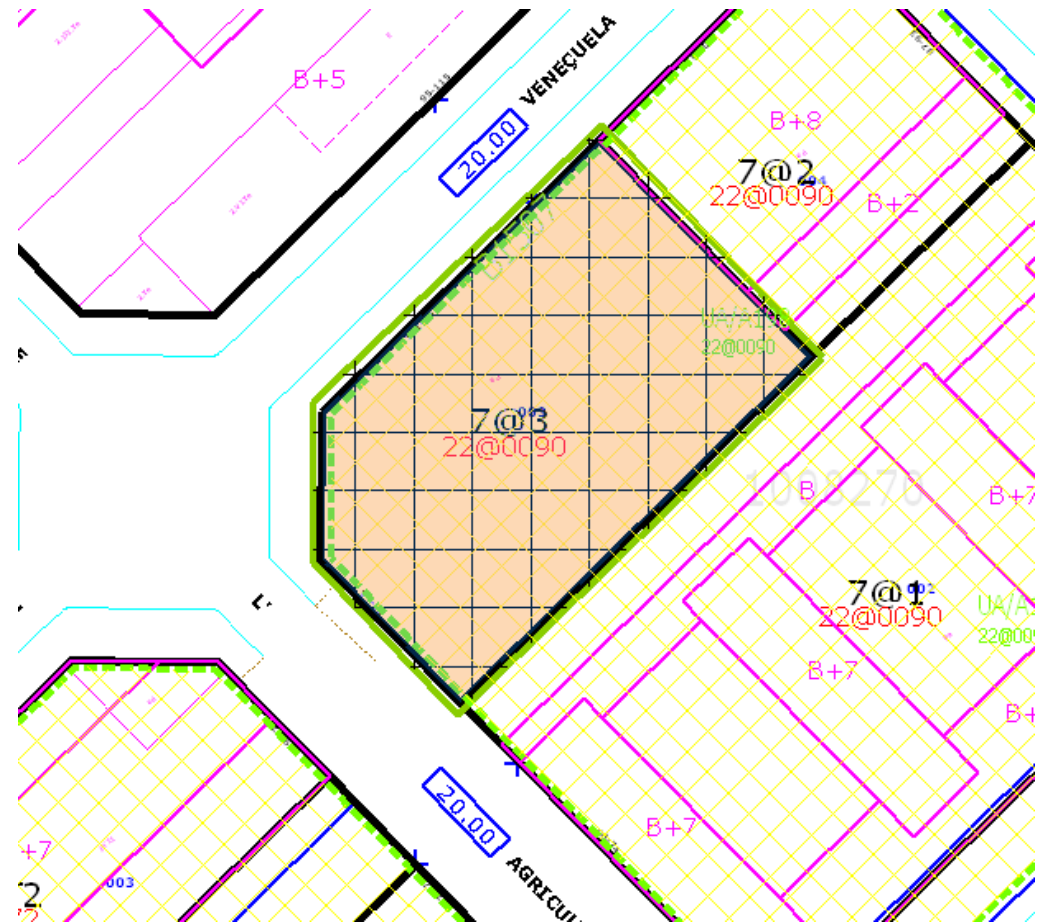

Pere IV, 347X

Espai interior de 1.451 m2, qualificat de zona verda, equipament i 22@T2

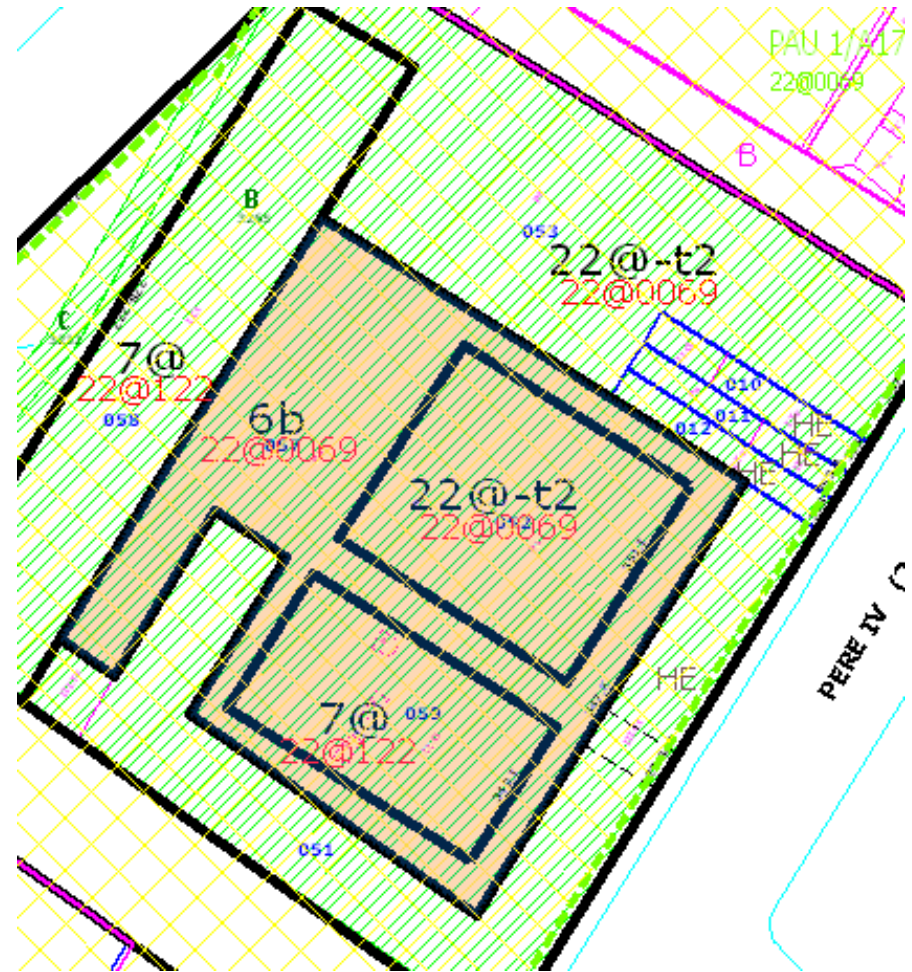

9.- LÍNIES ESTRATÈGIQUES PER UN PLA D'EQUIPAMENTS

1.- De l'escola a la nova xarxa de centres educatius

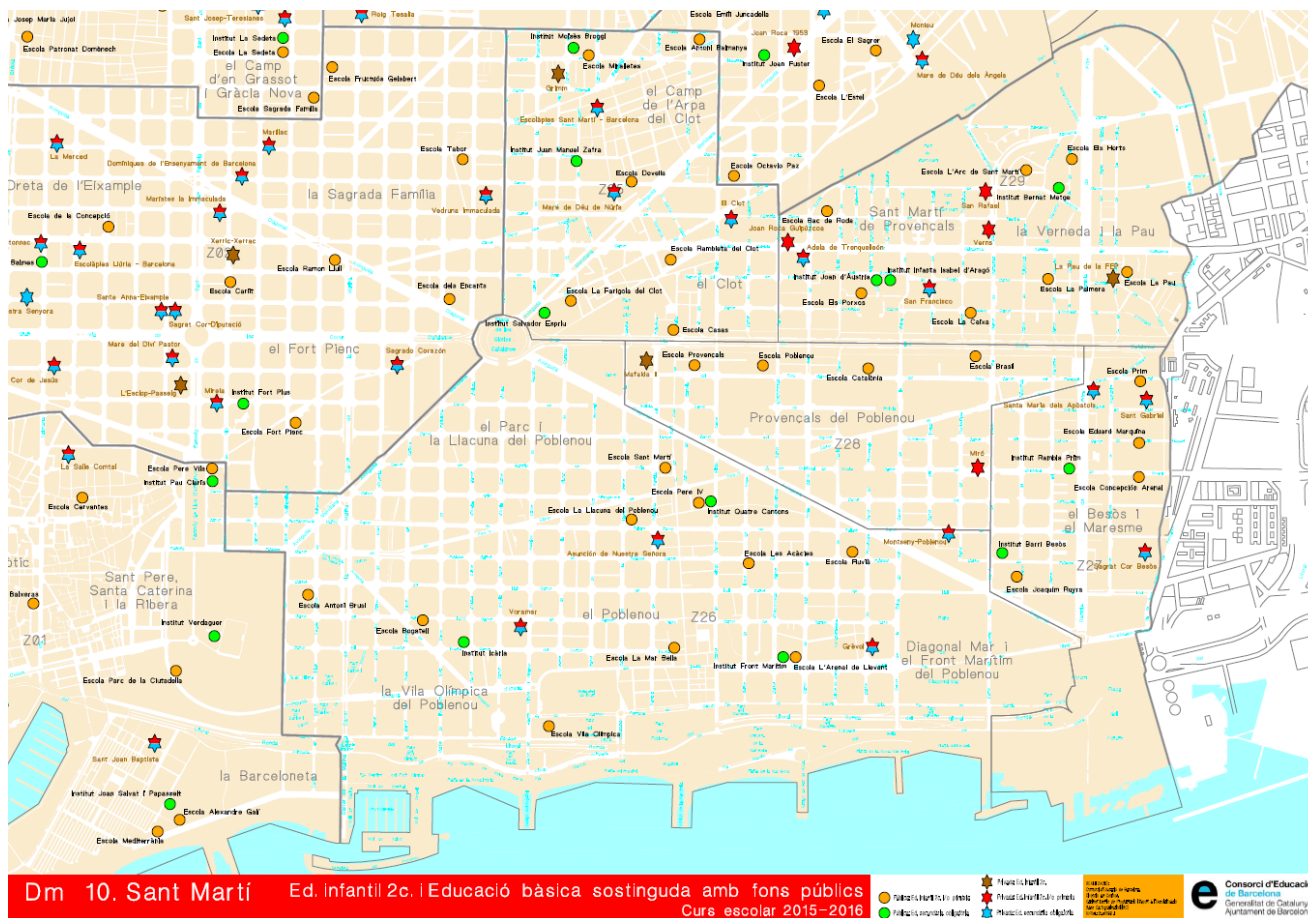

Actuacions de construcció, ampliació, reforma o millora d'escoles i instituts:**ESCOLES:**

- Construcció de **l'Escola La Flor de Maig** (Llacuna – 2).
- Reforma, millora i ampliació de **l'Escola La Mar Bella**.
- Reforma i millora de **l'Escola Eduard Marquina**.
- Reforma i millora de **l'Escola Concepción Arenal**.
- Reforma i millora de **l'Escola La Pau**.
- Trasllat de **l'Escola Bressol Esquitx** a l'antiga Escola Pere Calafell, un cop es rehabiliti l'edifici.

INSTITUTS:

- Construcció del futur **nou institut** a Llacuna – Almogàvers
- Construcció de **l'Institut Maria Espinalt** a Camí Antic de València – Espronceda.
- Reforma i millora de **l'Institut Bernat Metge**.
- Reforma i millora de **l'Institut Rambla Prim**.
- Reforma i millora de la Sala d'Actes de **l'Institut Barri Besòs**.

2.- Desenvolupament urbanístic de Ca n'Oliva, Binéfar, camí de la Verneda i Guipúscoa

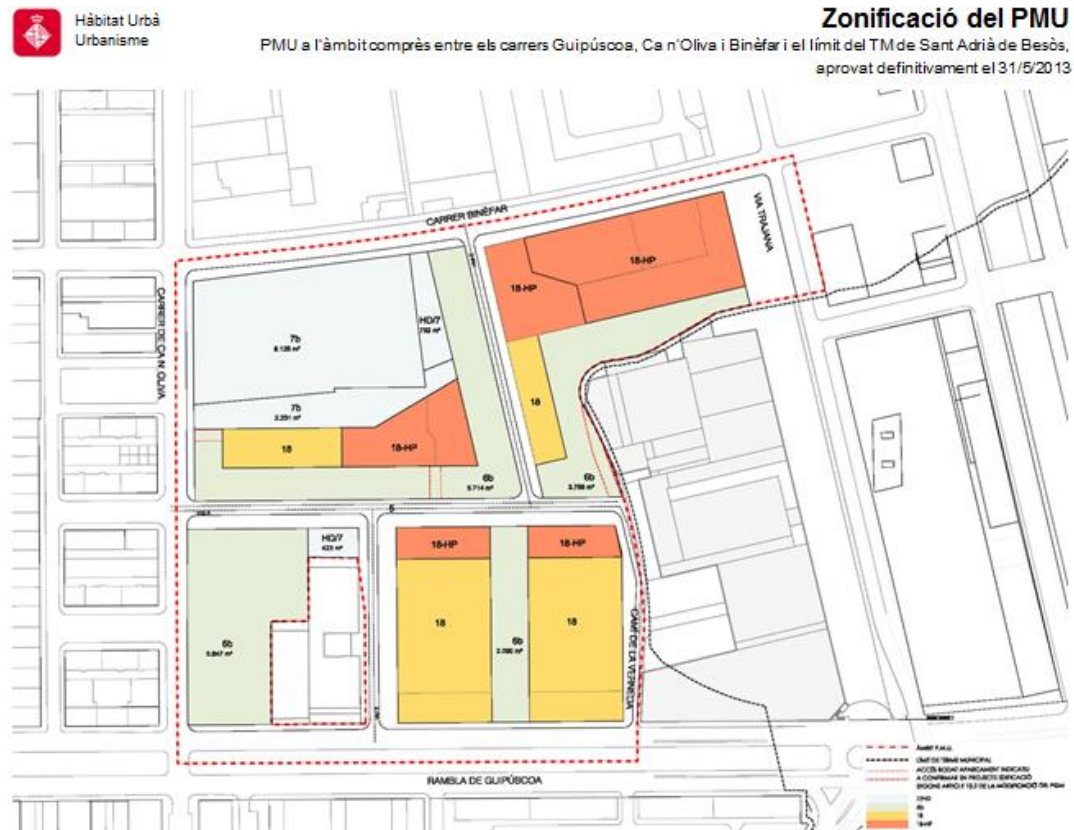

El present Pla de Millora Urbana té per objecte establir l'ordenació detallada del sector delimitat per la "Modificació puntual del Pla General Metropolità a l'àmbit comprès entre els carrers de Guipúscoa, de Ca n'Oliva i de Binèfar i el límit del terme municipal amb Sant Adrià de Besòs, Verneda Industrial", aprovada definitivament per Acord de la Subcomissió d'Urbanisme del municipi de Barcelona adoptat en sessió de 28 de desembre de 2007 (DOGC 28.3.2008), posteriorment modificat puntualment per Acord de la mateixa Subcomissió de data 22 de juliol de 2009 (DOGC 5.11.2009).

SUPERFÍCIES DE SÒL			
SISTEMES	MPGM	PMU	DIFERÈNCIA
5	-	20.787,00	20.787,00
6	16.298,95 (*)	17.239,00	940,05
7	8.125,00	10.356,00	2.231,00
HD/7	750	1.215,00	465,00
a definir entre 6 i 7	2.345,00	-	-2.345,00
reserva de sistemes a definir	17.550,05 (**)	-	-17.550,05
TOTAL	45.069,00	49.597,00	4.528,00
ZONES	MPGM	PMU	diferència
18	26.333,00	21.805,00	-4.528,00
TOTAL	26.333,00	21.805,00	-4.528,00

(* comprèn els 14.600,00 m² previstos per la MPGM, en compliment dels estàndards de la Llei d'Urbanisme, més els 1.698,95 m² addicionals determinats per la resolució de la SCUB de 22 de juliol de 2009)

(** resulta de disminuir els 19.249,00 m² previstos per la MPGM, en els 1.698,95 m² d'espais lliures que corresponen a la resolució de la SCUB de 22 de juliol de 2009)

3.- Desenvolupament urbanístic de l'entorn Prim

MPGM al sector de Prim, 2014



OBJECTIUS DE LA MODIFICACIÓ

La Modificació té com objectiu una reordenació global del sector a l'àmbit del districte de Sant Martí, proposant una ordenació permeable i un canvi de model urbà en coherència amb el context urbà i les polítiques definides en el Pla de l'habitatge.

L'operació plantejada manté el caràcter bàsicament residencial de l'ordenació vigent, amb reserves de sòl per equipaments i espais lliures en la proporció necessària per construir un teixit d'alta qualitat urbana, inserit en un entorn de ciutat que ha de transformar-se en els propers anys i que no vol perdre l'essència de l'ordenació del model d'eixample de Barcelona.

		TOTAL		SECTOR 1		SECTOR 2		SECTOR 3	
sòls		220.926	100,00%	213.934	100,00%	2.516	100,00%	4.477	100,00%
sistemes		180.919	81,89%	177.004	82,74%	1.577	62,68%	2.339	52,25%
4	serveis tècnics	2.875	1,30%	1.436	0,67%	0	0,00%	1.439	32,15%
5	viari	77.770	35,20%	77.394	36,18%	368	14,62%	8	0,17%
3/5	ferroviari/viari	0		0		0		0	
5	viari	66.548		66.172		368		8	
5b	viari cívic	11.222		11.222		0		0	
6	espais lliures	72.019	32,60%	70.811	33,10%	1.209	48,05%	0	0,00%
6a	espais lliures existents	13.046		13.046		0		0	
6b	espais lliures de nova creació	58.370		57.161		1.209		0	
6b*	espais lliures no computables	604		604		0		0	
7	equipaments	25.887	11,72%	24.995	11,68%	0	0,00%	892	19,93%
4/7	transformació a equipaments	5.105		5.105		0		0	
7a	equipaments existents	1.629		1.629		0		0	
7b	equipaments de nova creació	19.153		18.261		0		892	
HD/7	habitatge dotacional	2.368	1,07%	2.368	1,11%	0	0,00%	0	0,00%
zones		40.007	18,11%	36.930	17,26%	939	37,32%	2.138	47,75%
18	volumetria específica	21.192	9,59%	19.054	8,91%	0	0,00%	2.138	47,75%
18hp	volumetria específica protecció	17.200	7,79%	17.200	8,04%	0	0,00%	0	0,00%
18bz	volumetria específica benzinera	676	0,31%	676	0,32%	0	0,00%	0	0,00%
18vt	volumetria específica Via Trajana 58	939	0,42%	0	0,00%	939	37,32%	0	0,00%

		TOTAL		SECTOR 1		SECTOR 2		SECTOR 3	
habitatges		3.309		3.242		0		67	
lliure		1.820		1.753		0		67	
protegit règim general		827		827		0		0	
protegit règim concertat		662		662		0		0	

4.- Plans de barri de Besòs i Maresme i de Verneda i La Pau

Actuacions en equipaments del barri de Besòs i Maresme:

- Reforma i millora del **Centre Cívic Besòs**.
- Reforma i millora del **Mercat del Besòs**.
- Trasllat de la Seu del Districte a **l'antic Cinema Pere IV**.
- Reforma i millora de la sala d'actes de **l'Institut Barri Besòs**.
- Reforma i millora de **l'Institut Rambla Prim**.
- Reforma i millora de **l'Escola Eduard Marquina**
- Reforma i millora de **l'Escola Concepción Arenal**.
- Construcció d'edifici a Illa Maresme, amb un **casal de gent gran** i un **casal de barri**.
- Encaix de **l'Espai Esportiu Francesc Abad** dins de la construcció d'un edifici d'habitatges.

Actuacions en equipaments del barri de Verneda i La Pau:

- Reforma i millora de **l'Escola La Pau**.
- Reforma i millora de **l'Institut Bernat Metge**.
- Accessibilitat del **Casal de Barri La Palmera**.
- Reforma i millora del **Casal Gent Gran Verneda**.
- Sistemes d'evacuació de **l'Edifici Piramidón** (aportació d'acord amb coeficients de propietat).
- Reforma del **Casal de Barri Verneda**.

5.- Transformació de les illes 22@

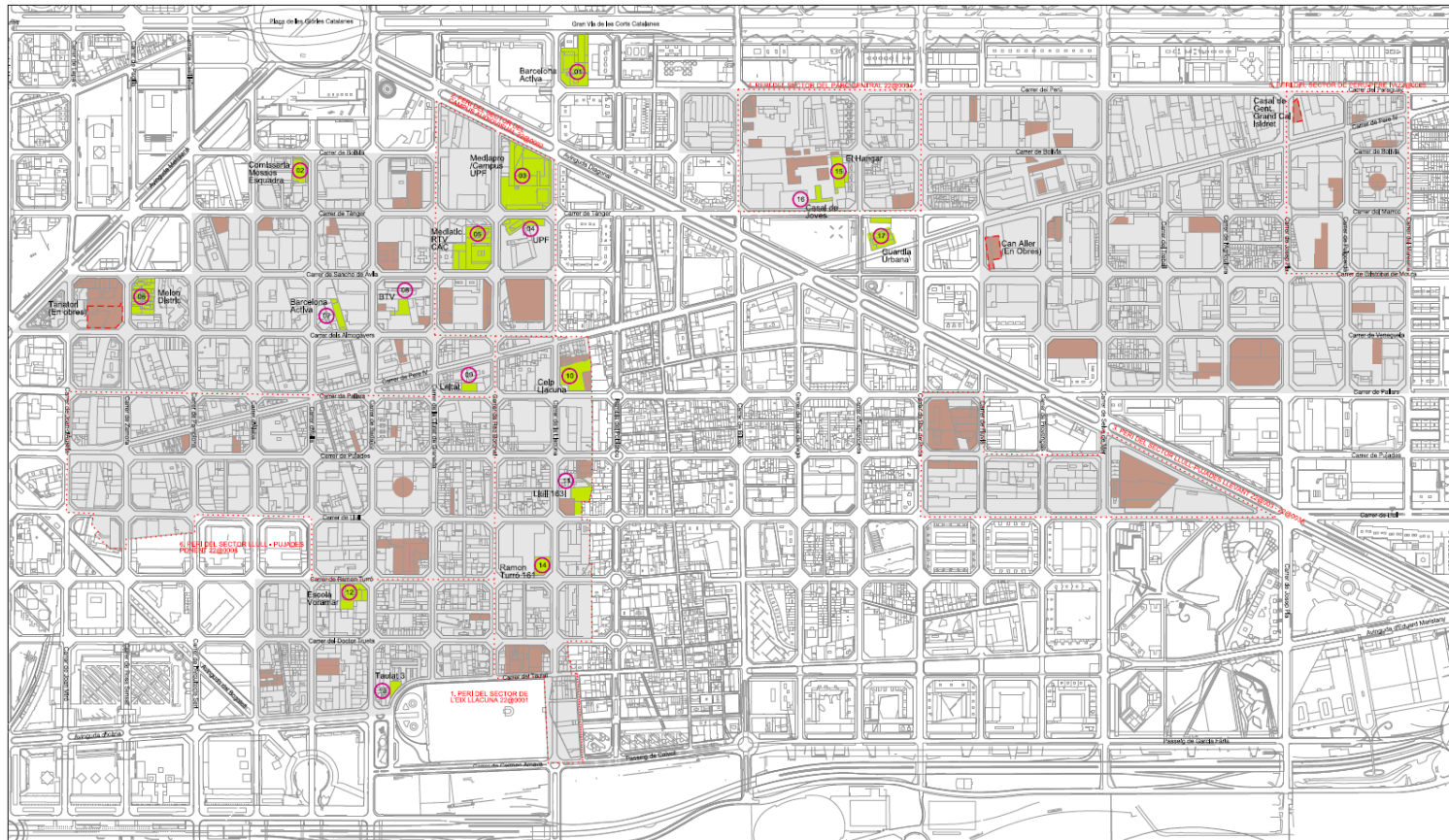

Dades bàsiques del projecte

- 1.- El 22@Barcelona comprèn 198,26 Ha, 1.159.626 metres quadrats de sòl i 115 illes.
 - 2.- Es reconeixen 4.614 habitatges preexistents, es preveuen 4.000 nous habitatges protegits (25 % de lloguer).
 - 3.- Augment de zones verdes de 145.000 metres quadrats de sòl.
 - 4.- Nous equipaments: 154.000 metres quadrats de sòl.
 - 5.- Elements del patrimoni industrial a conservar: 114.
- Inversió del PEI: 180 milions d'euros.

Transformació urbanística del barri (a juny de 2017)

- 1.- El sector 22@ compta amb més de 1.600 habitatges de protecció oficial finalitzats.
- 2.- S'han urbanitzat 40.737 metres quadrats de zona verda (pública i privada).
- 3.- S'han construït al voltant de 69.500 metres quadrats (45 %) de sostre d'equipament tant dedicats al teixit productiu (edifici MediaTIC o la incubadora d'empreses Almogàvers Business Factory, per exemple) com al teixit veïnal (Escola Llacuna o Casal de Barri i Casal de Gent Gran del Camí Antic de València). Queden per construir 84.500 metres quadrats (55 %).
- 4.- S'han urbanitzat 15 Km de carrer.

En total, el 50,60% del sòl 22@, està pendent de tenir completada la transformació.

6.- De la Farinera al Piramidón, entorn Concili Trento i Andrade

Eix Concili de Trento - Eix equipat amb un pes cultural important



Eix Andrade - Eix equipat amb un pes docent important

USOS DELS EQUIPAMENTS:

- CULTURAL
- EDUCATIU
- ESPORTIU
- MERCATS
- SOCIAL-SANITARIS
- ADMINISTRATIU

- | | |
|-----------------------------------|------------------------------------|
| 1. IES Salvador Espriu | 14. Camp Mpal fútbol Sant Martí |
| 2. Cultural la Farinera del Clot | 15. Biblioteca García Márquez |
| 3. Pollesp. Mpal, La Nau del Clot | 16. Complex esportiu Mpal Júpiter |
| 4. Mercat d'El Clot | 17. CEIP La Caixa |
| 5. Casal d'avis Parc del Clot | 18. Camp de fútbol Júpiter |
| 6. Escola Cases | 19. Mercat de Sant Martí |
| 7. Seu del Districte | 20. Centre de barri la Palmera |
| 8. Casal d'avis Casanelles | 21. Pista la Palmera |
| 9. Camp de fútbol Clot de la Mel | 22. Escola adults Mpal La Pau |
| 10. IES Joan d'Àustria | 23. CAP La Pau |
| 11. Centre Serveis Socials | 24. Esc d'Idiomes Barcelona La Pau |
| 12. C. Cívic Sant Martí | 25. Escola La Pau |
| 13. IES Infanta Isabel Aragó | 26. Casal de barri La Pau |

- Ampliació del Centre Cultural La Farinera del Clot.
- Biblioteca Gabriel García Márquez.
- Nou pla funcional pel Centre Cívic Sant Martí.
- Escola de música i escola bressol a Pere Calafell
- Repensar el centre cultural i d'entitats del Piramidón.

7.- L'eix Pere IV



Actuacions a l'entorn de l'Eix Pere IV:

- Nau HUB de la bici, projecte promogut per la cooperativa Biciclot. Cessió de l'equipament i subvenció econòmica per part de l'Ajuntament de BCN.
- Nau centre de reciclatge, projecte promogut per part de la Fundació Trinijove. Cessió de l'equipament per part de l'Ajuntament de BCN.
- Casa de les Lletres, projecte promogut per Ajuntament de Barcelona –ICUB.
- Institut i Centre Esportiu Municipal, projectes promoguts per Ajuntament de BCN i Consorci d'Educació.
- Fàbrica de Creació Sala Beckett, projecte promogut per Fundació sala Beckett. Suport Ajuntament-Generalitat.
- Can Ricart, complex fabril incorporat al catàleg de patrimoni. Projectes Ajuntament de BCN, Universitat de BCN, Hangar i Taula Eix Pere IV.
- Oliva Artés, MUHBA-ICUB Ajuntament de Barcelona.
- Complex d'innovació de Ca l'Alier, Ajuntament de BCN i empresa CISCO.
- Complex fabril La Escocesa, projecte fàbrica de creació Ajuntament de BCN.
- Casal de Ca L'Isidret, Ajuntament de BCN.
- Complex fabril Ca L'Illa, incorporat al catàleg de patrimoni. Titularitat privada.

8.- Front Litoral, del Port Olímpic a Fòrum



Definició del Pla Director del Port Olímpic.

Reforma i ampliació del terreny de joc al CEM de la Mar Bella.

Incidència en el camp de Futbol municipal Poblenou-Agapito Fernández dels treballs d'urbanització del Front Litoral.

Estudi de nous projectes culturals a l'àmbit del Fòrum.

9.- Patrimoni industrial i agrícola



Inventari de patrimoni catalogat de titularitat municipal

SITUACIÓ	TIPOLOGIA
c/ Joncar, 25	
c/ Llacuna, 123	Industrial
Plaça del Mercat, 26	Comercial
c/ Llull, 328	Industrial
c/ Rogent, 51	Cultural/Docent
c/ Perú, 50	Industrial
c/ Rector de Vallfogona, 1-9 c/ Treball, 266 c/ Fondal de Sant Martí, 2-28	Residencial Agrícola
Pl. Ramón Calsina, 1	Industrial
c/ Roc Boronat, 124	Industrial
Pl. Valentí Almirall, 1-2 c/ Sant Joan de Malta, 20-28 c/ Edison, 2	Edifici Administratiu
Pl. Valentí Almirall, 5 c/ Sant Joan de Malta, 30-44 Gran Via Corts Catalanes, 875-891	Dotacional Centre Escolar
c/ Ramón Turró, 173 c/ Llacuna, 25-27	Industrial
c/ Cristòbal de Moura, 1 c/ Marroc, 30 c/ Espronceda, 161 c/ Cristòbal de Moura, 1	Industrial
c/ dels Ferrers, 11 c/ Pellaires, 30	Industrial
c/ Taulat, 2	Arquitectura Funerària
c/ Joncar, 27 al 39 Pl. de la Rosa Peraulet, 1 al 3	Indústria/Residencial

SITUACIÓ	TIPOLOGIA
c/ Marroc, 82 c/ Provença, 120-128	Arquitectura religiosa/Espai públic
Camí Antic de Valencia, 28-40	Industrial
c/ Treball, 92	Industria
C/ Pallars, 172	Industrial
Passatge Bori,2-4 c/ Doctor Trueta, 195	Dotacional
c/ Roc Boronat, 99	Industrial/Terciari (oficines)
c /Pujades, 57 c/ Pere IV, 58-60 c/ Pamplona, 71-73	Industrial/Residencial
c/ Batista, 11-15 c/ Pere IV, 228-232	Equipament
c/ Ciutat de Granada, 108 Pl. Dolors Piera, 7 Pl. Isabel Vila,10	Industrial
c/ Pallars, 217	Industrial
c/ Bolívia, 278 c/ Pere IV, 345/357-361 c/ Bolívia, 272-278	Industrial
c/ Cristobal de Moura, 43-47 c/ Pere IV, 362-364 c/ Fluvia, 102-118	Industrial
c/ Bolívia, 247 c/ Perú, 188	Industrial
c/ Bolívia, 196	Industrial
c/ Marroc, 82 c/ Provença, 120-128	Arquitectura religiosa/Espai públic

10.- Palo Alto, nova etapa

Edifici situat a un solar de 6.548 m2, amb una total edificat de 7.631 m2

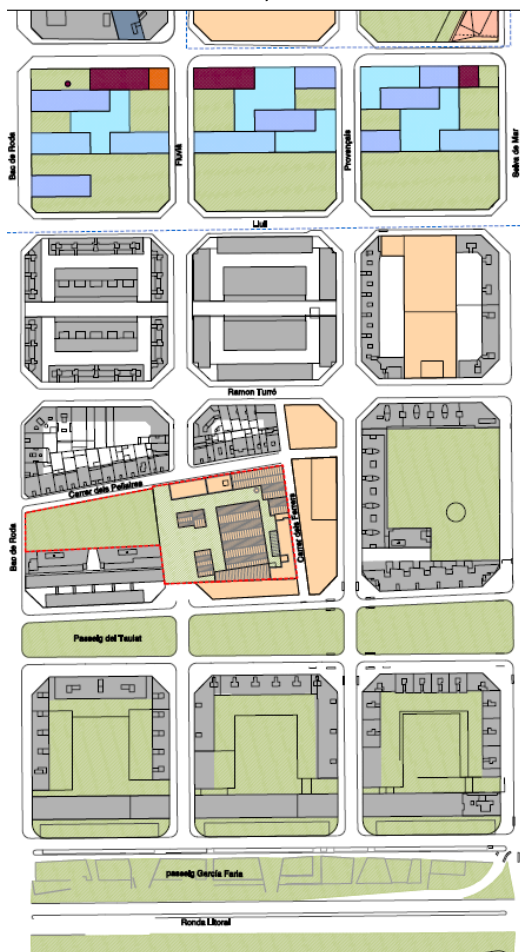

Objecte de la concessió actual:

En data **2 d'abril de 1998** l'Ajuntament de Barcelona va signar la concessió a la Fundació Privada Centre de Producció Artística i Cultural Palo Alto per a la rehabilitació, adequació i utilització del complex de "Palo Alto" com a centre de producció artística i cultural. El termini de vigència d'aquesta concessió és de **20 anys** a partir de la data de la signatura.