

# CAP CARRERAS CANDI CAP ROGER

Consell de Salut  
09/04/2019

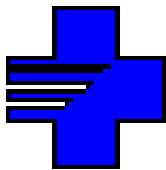

Generalitat de Catalunya  
**Departament  
de Salut**

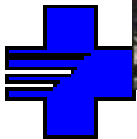

Departament  
de Salut

# ÀREA GEOGRÀFICA

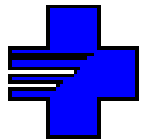
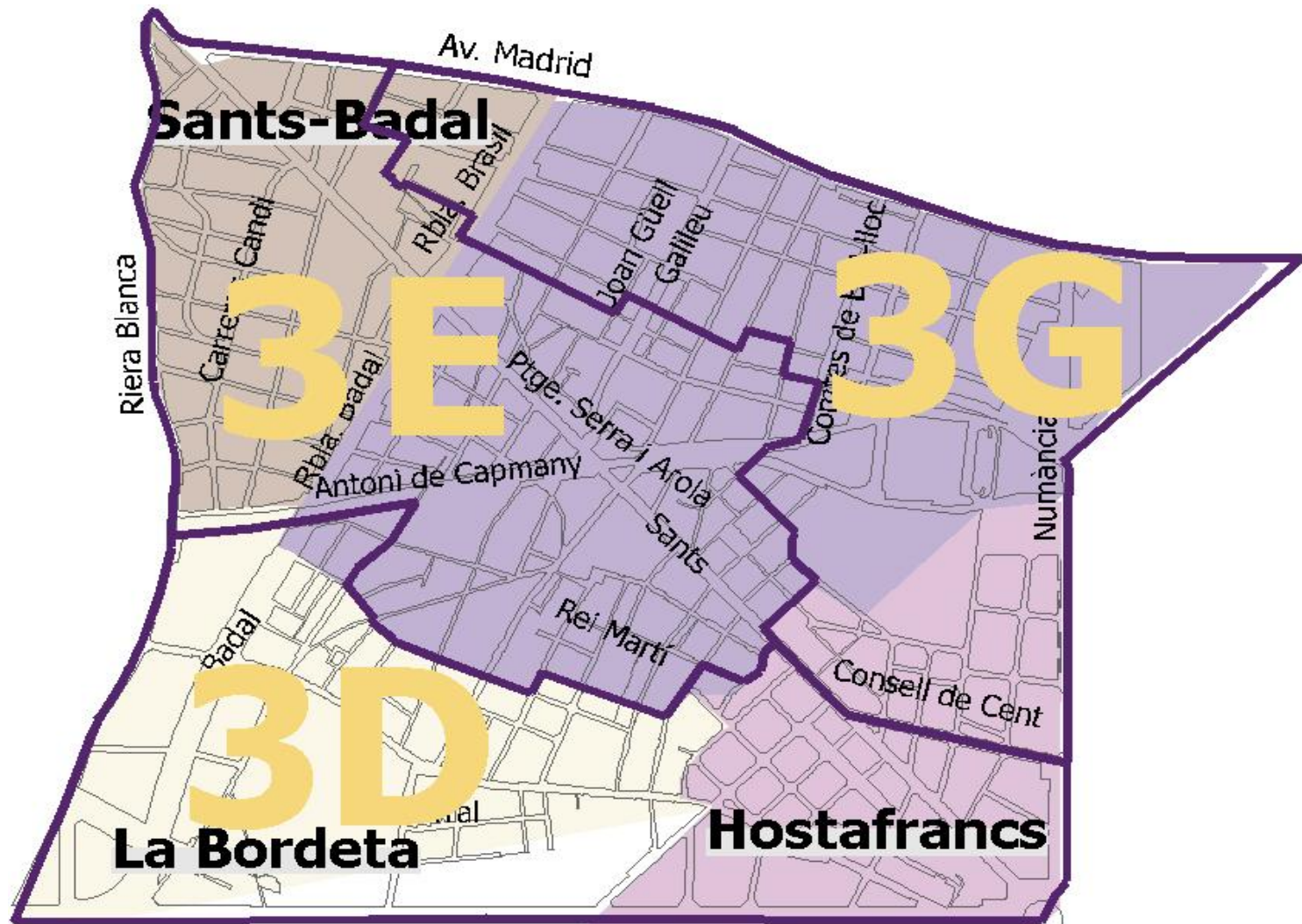

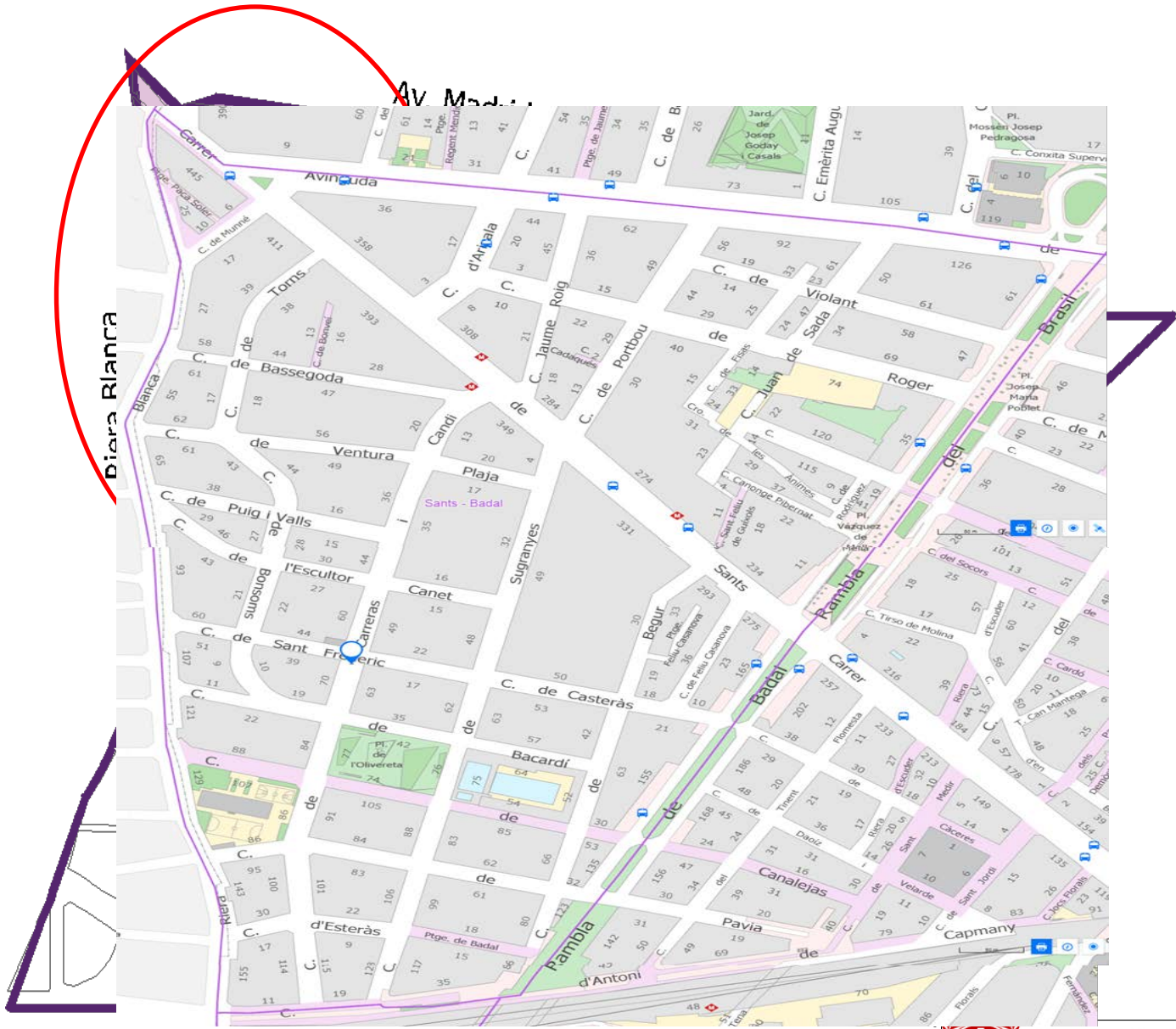

## **Delimitació:**

Àmbit territorial del municipi de Barcelona (Districte de Sants-Montjuïc) delimitat per:

Terme municipal de l'Hospitalet de Llobregat

Av. Madrid 1-126

c. d'Antoni Capmany 1-3

Rambla del Brasil 1-60

Rambla de Badal 1- 165

Riera Blanca 25-155



Generalitat de Catalunya  
**Departament  
de Salut**

# LES INSTAL·LACIONS

- Taulell + Àrea treballs interns GIS mostrador ( plta baixa)
- 24 consultes (medicina, infermeria, odontologia, especialistes...)
- Consulta Treball Social
- 2 Consultes per emergències MF + INF ( planta baixa)
- Sala d'extraccions (analítiques)
- Saleta descans pel personal del centre
- Despatx polivalent a planta baixa(cirurgia menor, ecografies...)
- 2 vestidors
- 2 Aules d'educació sanitària
- Sala de reunions





Generalitat de Catalunya  
**Departament  
de Salut**

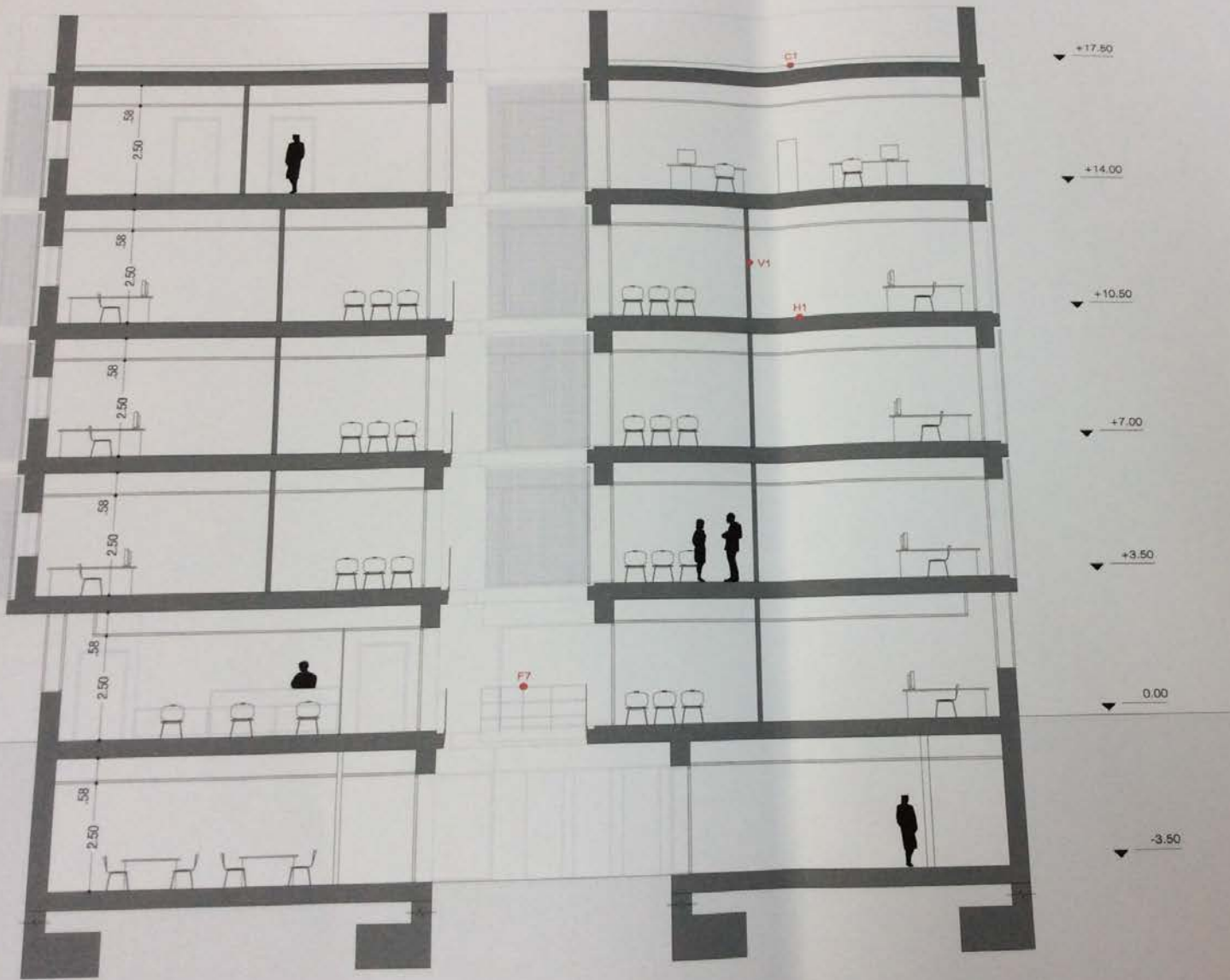

**LLEENDA**

**FAÇANA**

**F1 TANCAMENT OPAC 01**

PAU DE TANCAMENT  
ALUMINI  
TRAMBUSSAT  
ACABAT

**F2 TANCAMENT OPAC 02**

PAU DE TANCAMENT  
ALUMINI  
TRAMBUSSAT  
ACABAT

**F3 TANCAMENT OPAC 03**

PAU DE TANCAMENT  
ALUMINI  
TRAMBUSSAT  
ACABAT

**F4 TANCAMENT OPAC 04**

PAU DE TANCAMENT  
ALUMINI  
TRAMBUSSAT  
ACABAT

**F5 TANCAMENT VIDRE 01**

FUSTERS  
EXTERIOR  
VIDRE

**F6 ACCÉS PRINCIPAL 01**

PORTA  
ALUMINI  
VIDRE

**F7 BARANA 01**

BARANA  
METAL·LICA

**F8 TANCAMENT METÀL·LIC 01**

PAU DE TANCAMENT  
METAL·LIC

**F9 TANCAMENT METÀL·LIC 02**

PAU DE TANCAMENT  
METAL·LIC

**DIVISIONS VERTICALS**

**V1 TANCAMENT 01**

PAU DE TANCAMENT  
ALUMINI  
TRAMBUSSAT  
ACABAT

**V2 TANCAMENT 02**

PAU DE TANCAMENT  
ALUMINI

**V3 TANCAMENT 03**

PAU DE TANCAMENT  
ALUMINI

**DIVISIONS HORIZONTALS**

**H1 FORJAT TIPUS 01**

PAU DE TANCAMENT  
ALUMINI  
TRAMBUSSAT  
ACABAT

**H2 FORJAT TIPUS 02**

PAU DE TANCAMENT  
ALUMINI  
TRAMBUSSAT  
ACABAT

**COBERTA**

**C1 COBERTA TIPUS 01**

PAU DE TANCAMENT  
ALUMINI  
TRAMBUSSAT  
ACABAT  
LAMBDA SUPERISOLACIÓ  
IMPERMEABLE  
CAPA D'INTEL·LIGÈNCIA  
FORJAT METAL·LIC

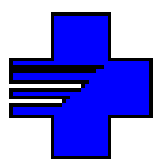

Generalitat de Catalunya  
**Departament  
de Salut**



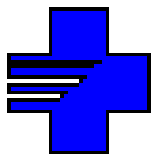

Generalitat de Catalunya  
**Departament  
de Salut**



CAP BADAL -SANTS. MODIFICACIÓ RECEPCIÓ\_C  
18\_04\_26

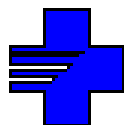
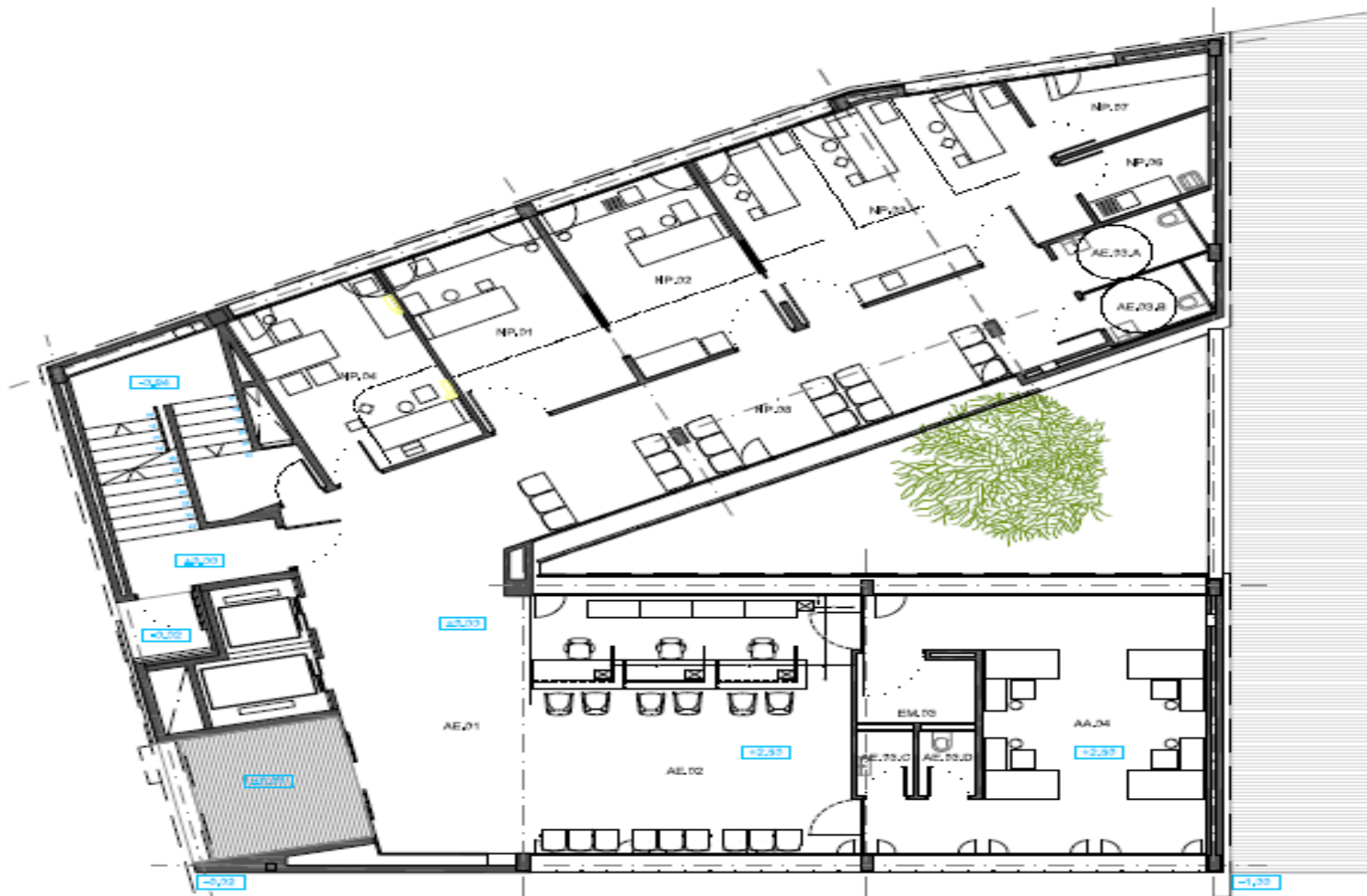



Generalitat de Catalunya  
**Departament  
de Salut**

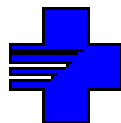
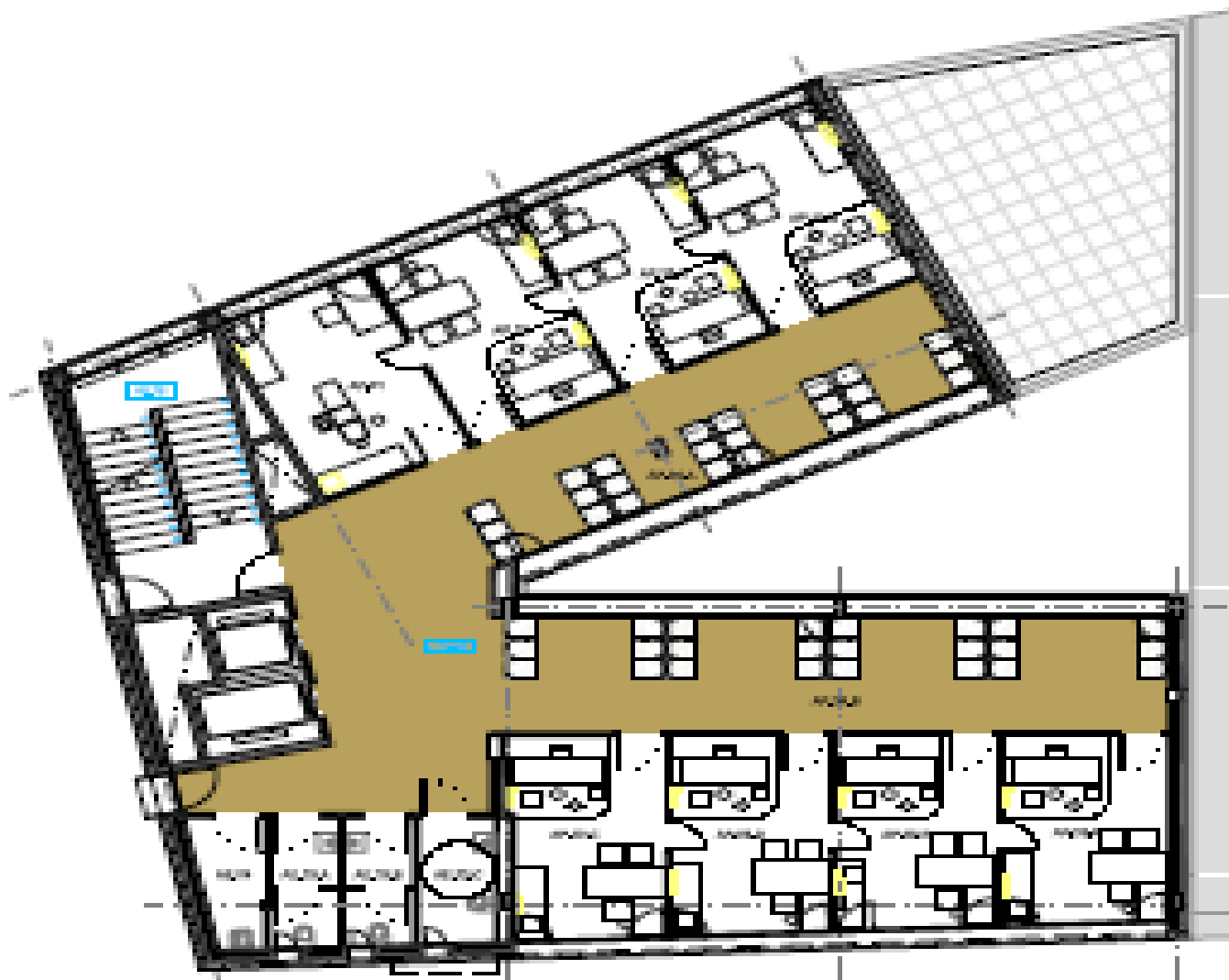

Generalitat de Catalunya  
**Departament  
de Salut**



Generalitat de Catalunya  
**Departament  
de Salut**

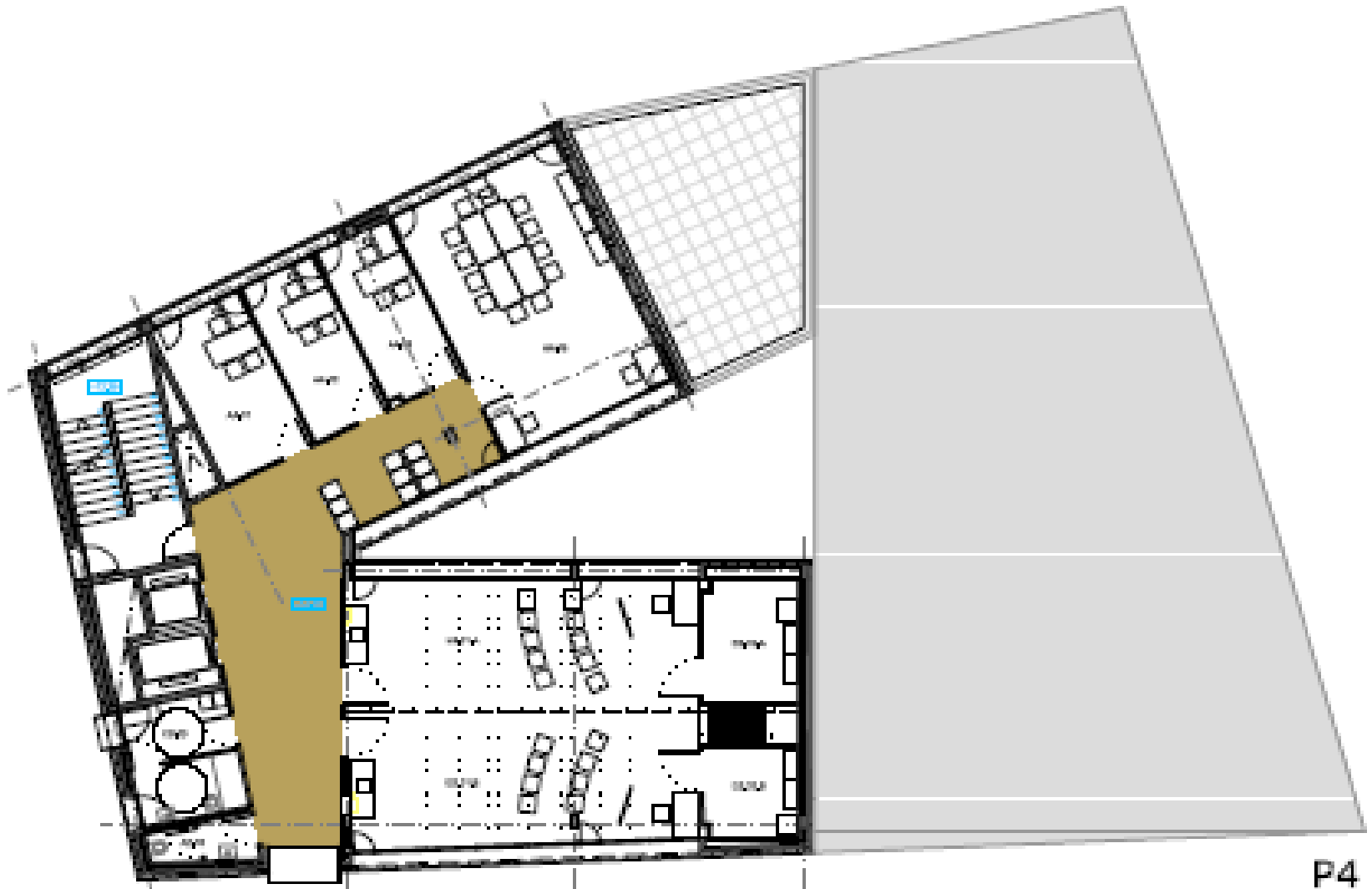

P4

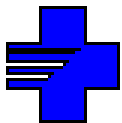



Generalitat de Catalunya  
**Departament  
de Salut**



# EQUIP D'ATENCIÓ PRIMÀRIA

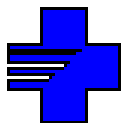

Generalitat de Catalunya  
**Departament  
de Salut**

# CARACTERÍSTIQUES CENTRE

Població total assignada dades març 2019:

**15250 persones** (augment potencial fins 21000)

Equip:

Metges de Família: 10 + 3

Infermeres: 10 + 1

Personal de Gestió i Serveis: 8

Auxiliar clínica: 1+1

Gestora de casos: 1

Treballadora Social: 1

Estudiants d'infermeria i de Medicina

Residents de MfiC i EIR a partir del 2019/2020



# ACTIVITAT

- Atenció amb cita prèvia
- Atenció urgent
- Atenció domiciliària
- Activitats preventives
- Activitat Comunitària
- Activitat d' Atenció Hospitalària
- Atenció a les Famíles (Treball social)
- ...



# CARTERA DE SERVEIS

1. Crioteràpia
2. Lectura de la Càmara no Midriàtica
3. Unitat de Tabaquisme
4. Infiltracions Osteoarticulares
5. AMPA
6. MAPA
7. Espirometries
8. Index Turmell Braç (ITB)
9. Teledermatologia
- 10.TAO (control del sintrom)
- 11.PrickTest (estudi al.lèrgies)
- 12.Ecografia abdominal
- 13.Cirurgia Menor



# REFERENTS

- **Grupo del dolor AISBE:** Anna Picas
- **Grupo de enfermedades tropicales AISBE:** Isabel Gázquez
- **Grupo de nefrología del AISBE:** Jose Cruz
- **Grupo de enfermedades de Sensibilización central del AISBE:** Isabel Gázquez
- **Componente del grupo de Diagnóstico reciente de DM2:** Jose Cruz, Olga Vicente
- **Referente de Farmacia:** Gustavo de Torres
- **Referente de Formación:** Judith Solé, Blanca Camallonga
- **Referente Investigación:** Maria González, Ferran
- **Referente de Emergencias:** Maria González, Marisol Calvo
- **Referente EQA (Estándar de Calidad Asistencial):** Enric Vélez, Ana Garcia
- **Referentes de Cámara no midriática:** Isabel Gázquez, Gustavo de Torres
- **Referente de Anticoagulación:** Isabel Gázquez
- **Referente de Comunitaria:** Enric Vélez, Olga Vicente, M José Morro
- **Referente de Radiología:** Judith Sánchez
- **Referente MAPA:** Jose Cruz, Marisol Calvo
- **Referente AMPA:** Jose Cruz, Olga Vicente
- **Referente de Tabaco:** Judith Solé, Blanca Camallonga
- **Referente de Alcohol:** Gustavo de Torres, Blanca Camallonga
- **Referente de PAFES (programa de ejercicio físico):** M José Morro
- **Referente de Neoplasia de mama :** Judith Solé, Olga Vicente
- **Referente de Calidad:** Dora Otero
- **Referente de Incapacidad Temporal (IT):** Judith Sánchez
- **Referente de ECAP (programa informático ):** Montse BUrrull, Judith Company
- **Referente E consulta (consultas virtuales por correo electrónico) :** Montse BUrrull, Judith Company
- **Referente de Curas:** Remei Ruiz
- **Referente del programa ARES ( lenguaje enfermería):** Remei Ruiz
- **Referente de Prick Test:** armen Miranda
- **Referente ITB:** Ana Garcia
- **Referente de Vacunas:** Blanca Camallonga
- **Referente de cateterismo vía central (PIC):** Marisol Clavo
- **Referente de Seguimiento estructurado Insuficiencia cardíaca y EPOC:** Blanca Camallonga



