



## INFORME JUSTIFICATIU DE LA PROPOSTA DE MODIFICACIÓ DEL LÍMIT DELS DISTRICTES MUNICIPALS

La Cartografia Topogràfica Municipal (CTM) és la base utilitzada en la gestió i tramitació municipal. Ha estat elaborada conjuntament amb l'Àrea Metropolitana de Barcelona i l'Institut Cartogràfic i Geològic de Catalunya, d'acord amb les especificacions tècniques aprovades en el marc de la Llei de la informació geogràfica, 16/2005 del 27 de desembre.

En base a aquesta CTM, s'han adequat els límits dels districtes municipals. El Departament del Pla de la Ciutat de l'Institut Municipal d'Informàtica, va realitzar la transcripció d'aquests límits a partir dels existents a la cartografia base municipal anterior a l'elaboració de la CTM.

En la transcripció dels límits dels districtes municipals s'han detectat 5 sectors de la ciutat en que el límit no s'adequa a la urbanització existent.

La proposta de canvi dels límits de districtes comporta també el canvi dels límits en els barris i seccions censals afectats. També suposa en tots els casos, variació en les superfícies de zonificacions i sistemes de cada districte.

Els 5 sectors amb aquesta motivació de justificació de la proposta de canvi de límit són:

### • **PLAÇA DE LES DRASSANES**

#### Afectació

Districtes: Ciutat Vella / Sants Montjuïc  
Barris: el Raval / el Poble Sec / la Marina del Prat Vermell  
Seccions Censals: 01-001 / 03-025 / 03-020  
Superfície: 5410 m2 de Sants-Montjuïc a Ciutat Vella  
Sense afectació en adreces

El límit entre els districtes s'ha ajustat per a la forma circular de la plaça, després continua pels límits comuns entre les illes de Sants-Montjuïc i Ciutat Vella per perllongar-se finalment en el marge del Moll de Barcelona.

### • **PASSEIG DE SANT JOAN - ROSSELLÓ - CÒRSEGA**

#### Afectació

Districtes: L'Eixample / Gràcia  
Barris: la Dreta de l'Eixample / el Camp d'en Grassot i Gràcia Nova  
Seccions Censals: 02-058 / 06-069  
Superfície: 1648 m2 de l'Eixample a Gràcia  
Sense afectació en adreces

Aquesta proposta de canvi de límit és un ajust a l'actual trama urbana, on la Font d'Hèrcules i el verd urbà s'ubiquen en un únic districte.



- **RONDA DE SANT MARTÍ - HUELVA - ESPRONCEDA**

**Afectació**

Districtes: Sant Andreu / Sant Martí  
Barris: la Sagrera / Sant Martí de Provençals  
Seccions Censals: 09-063 / 10-113  
Superfície: 12140 m2 de Sant Martí a Sant Andreu  
Sense afectació en adreces

Aquesta proposta de canvi de límit entre districtes s'ajusta per l'eix dels vials Espronceda, Huelva i Ronda de Sant Martí.

- **RONDA DE LA GUINEUETA VELLA - PLAÇA KARL MARX**

**Afectació**

Districtes: Horta-Guinardó / Nou Barris  
Barris: Horta / Canyelles / la Guineueta  
Seccions Censals: 07-014 / 08-060 / 08-059  
Superfície: 1017 m2 d'Horta-Guinardó a Nou Barris  
Sense afectació en adreces

El límit entre els districtes s'ha ajustat per l'eix de la ronda Guineueta Vella i per l'eix circular de la plaça.

- **MONTEVIDEO - AVINGUDA MARE DE DÉU DE LORDA**

**Afectació**

Districtes: Les Corts / Sàrria-Sant Gervasi  
Barris: Pedralbes / Sàrria  
Seccions Censals: 04-056 / 05-005  
Superfície: 6003 m2 de Les Corts a Sàrria-Sant Gervasi  
Adreces: Av. Mare de Déu de Lorda 2-8  
Montevideo 13  
Parcel·les: 04-35145-025  
(A la Seu electrònica del cadastre la parcel·la està agregada a 05-34568-120 )

CAP resident afectat

La proposta de canvi de límit és un ajust a l'obertura de l'Av Mare de Déu de Lorda, no té residents afectats però sí afectació en el seccionat censal.

A l'annex d'aquest informe hi figura per cadascú dels 5 casos, els següents plànols: Topogràfic i Parcel·lari, Urbanisme i Orotofoto.

A més dels 5 casos d'ajust del límit entre districtes a la trama urbana existents, s'ha afegit la proposta de canvi de límit entre Horta-Guinardó i Gràcia, pel sector:

- **CARRETERA DE LES AIGÜES - GARRIGUELLA**

**Afectació**

Districtes: Gràcia / Horta-Guinardó  
Barris: Vallcarca i els Penitents / Sant Genís dels Agudells  
Seccions Censals: 06-009 / 07-090  
Superfície: 36605 m2 d'Horta-Guinardó a Gràcia



**Ajuntament  
de Barcelona**

Institut Municipal d'Informàtica  
Direcció de Desenvolupament  
Pla de la Ciutat

Av. Diagonal, 220, planta 5a  
08018 - Barcelona  
34-93 291 81 00

Adreces:	Carrers Garriguella, Vila de Roses, Siurana i carretera de les Aigües del 359 al 399
Parcel·les:	31 d'urbana amb 35 immobles
Residents:	28 empadronats

La proposta de canvi de límit ha estat impulsada per Horta-Guinardó, on el seu gerent Sr. Eduard Vicente Gómez ens motiva el canvi amb el següent text:

*"Per part del districte d'Horta Guinardó hem impulsat aquest canvi de delimitació de districtes basant-nos en la ubicació geogràfica de l'àmbit Carretera de les Aigües – Garriguella – Siurana. Aquest nucli veïnal actualment està integrat dins del barri de Sant Genís dels Agudells (Horta Guinardó) però geogràficament no té cap relació amb aquest barri. A nivell de comunicació/mobilitat, amb l'Arrabassada pel mig, no es pot accedir a aquest nucli des de Horta Guinardó. Únicament es pot fer des del barri de Gràcia, Vallcarca-Penitens. Això ha estat confirmat amb els serveis de neteja. Aquests serveis constaten que els hi solventarà moltíssim la gestió de la neteja aquest canvi de delimitacions, per exemple amb serveis com el de recollida de papereres. A ben segur que això té afectacions a altres serveis territorialitzats com serveis socials, parcs i jardins, etc. A més a més cal afegir el fet que a nivell veïnal/relacional aquest nucli a ben segur es troba més integrat amb Gràcia que amb Horta Guinardó. De fet, nosaltres tenim Pla de Barris de Sant Genís i aquest nucli urbà no ha estat mai inclòs en cap intervenció"*

En aquest sector s'ha annexat els plànols del Topogràfic i Parcel·lari, Urbanisme i Ortofoto.

Atentament,

Ferran Seijas Pérez  
Departament Pla de la Ciutat

Barcelona, 16 de novembre de 2018



**Ajuntament  
de Barcelona**

Institut Municipal d'Informàtica  
Direcció de Desenvolupament  
Pla de la Ciutat

Av. Diagonal, 220, planta 5a  
08018 - Barcelona  
34-93 291 81 00

## ANNEXE

### Plànols:

Topogràfic i Parcel·lari  
Urbanisme  
Ortofoto

### Dels Sectors:

Plaça de les Drassanes  
Passeig de Sant Joan - Rosselló - Còrsega  
Ronda de Sant Martí - Huelva - Espronceda  
Ronda Guineueta Vella - Plaça Karl Marx  
Montevideo - Avinguda de la Mare de Déu de Llorda  
Carreter de les Aigües - Garriguella







**Ajuntament  
de Barcelona**

*Institut Municipal d'Informàtica  
Direcció de Desenvolupament  
Pla de la Ciutat*

- Districtes Cartografia Antiga
- Districtes Cartografia Nova
- Pèrdues de Terme Municipal
- Modificacions Internes



1:2.000

**Plànol Ortofoto**  
**Proposta Canvi Limits Districtes:**  
**1.Ciutat Vella - 3. Sants-Montjuïc**  
**Sector: Plaça de les Drassanes**



Districtes: 02=>06  
1.648,2m<sup>2</sup>







	Districtes Cartografia Nova		Casc Antic		Ordenació Volumètrica Específica
	Districtes Cartografia Antiga		Densificació Urbana		Parks i Jardins Urbans
	Variació entre Districtes:		Equipaments Comunitaris i Dotacions		Transformació de l'Us Existent (Equipament)
	Modificacions Internes				



06. Gràcia

Districtes: 02=>06  
1.648,2m<sup>2</sup>

02. Eixample



**Ajuntament  
de Barcelona**

*Institut Municipal d'Informàtica  
Direcció de Desenvolupament  
Pla de la Ciutat*

 Districtes Cartogràfica Antiga  
 Districtes Cartogràfica Nova  
 Modificacions Interiors



1:1.250

**Plànol Ortofoto**

**Proposta Canvi Límits Districtes:  
2. Eixample - 6. Gràcia**

**Sector: Pg.Sant Joan - Rosselló -  
Corsega**

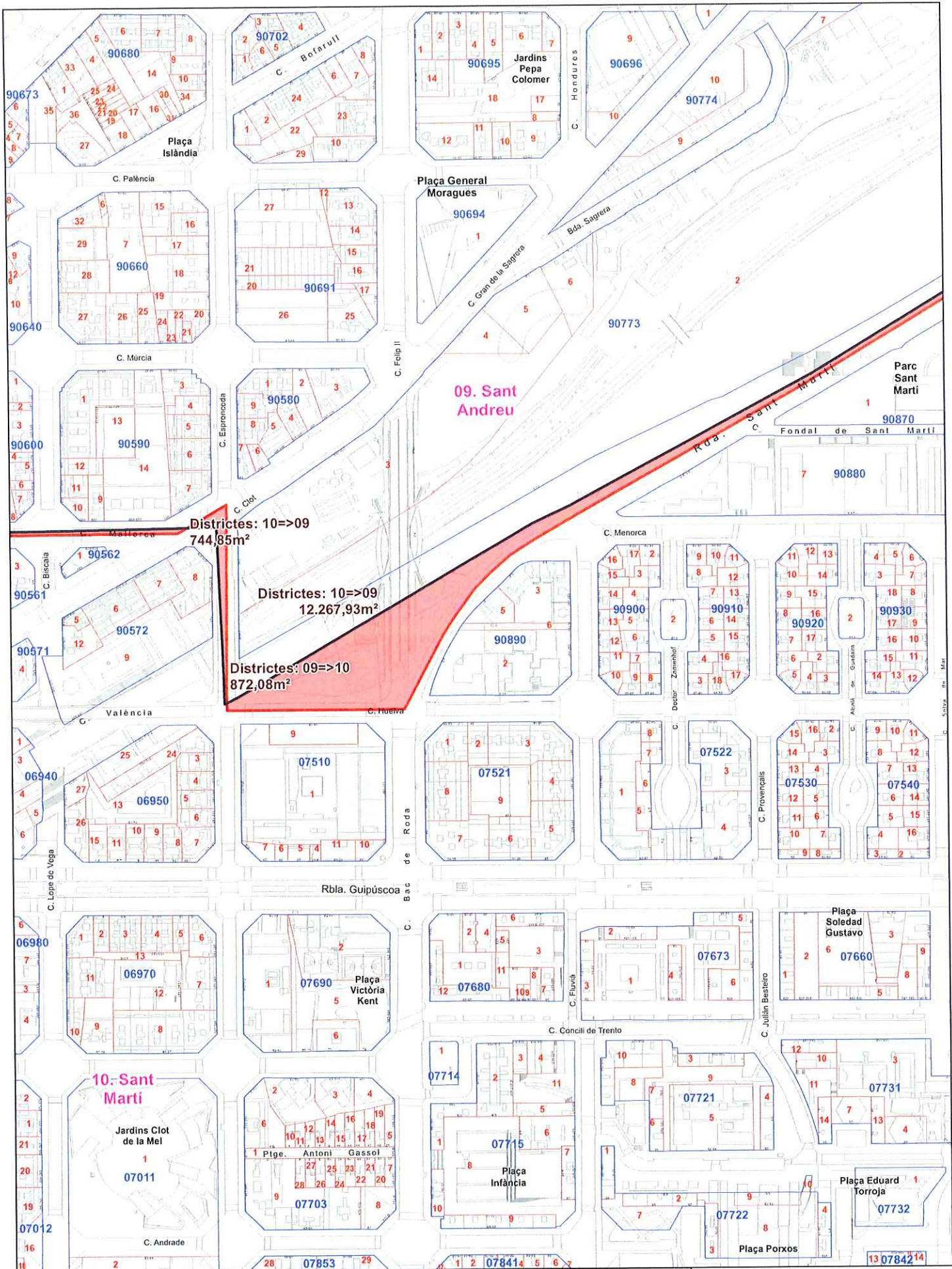

Districtes: 10=>09  
744,85m<sup>2</sup>

Districtes: 10=>09  
12.267,93m<sup>2</sup>

Districtes: 09=>10  
872,08m<sup>2</sup>



**Ajuntament de Barcelona**

*Institut Municipal d'Informàtica  
Direcció de Desenvolupament  
Pla de la Ciutat*

- Districtes Cartogràfica Antiga
- Districtes Cartogràfica Nova
- Parcel·lari
- Variació entre Districtes
- Modificacions Internes



1:2.500

**Plànol Topogràfic i Parcel·lari**  
**Proposta Canvi Límits Districtes:**  
**9. Sant Andreu - 10. Sant Martí**

**Sector: Ronda St. Martí - Huelva - Espronceda**





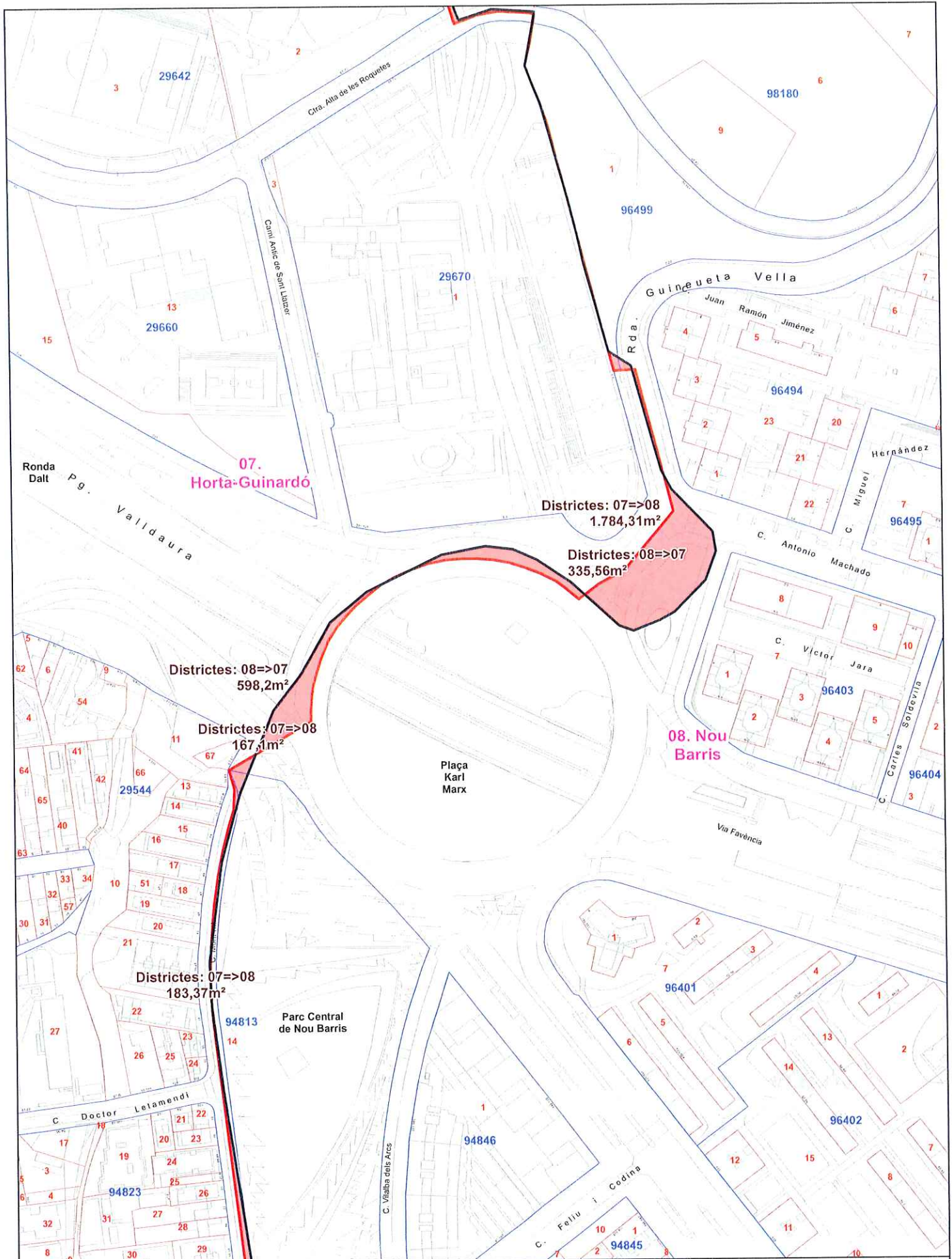

**Ajuntament de Barcelona**

*Institut Municipal d'Informàtica  
Direcció de Desenvolupament  
Pla de la Ciutat*

Variació entre Districtes:	
	Districtes Cartografia Antiga
	Districtes Cartografia Nova
	Parcel·lari
	Modificacions Internes



1:1.500

**Plànol Topogràfic i Parcel·lari**  
**Proposta Canvi Límits Districtes:**  
**7. Horta-Guinardó - 8. Nou Barris**

**Sector: Ronda Guineueta Vella - Plaça Karl**





**Ajuntament  
de Barcelona**

*Institut Municipal d'Informàtica  
Direcció de Desenvolupament  
Pla de la Ciutat*

■ Districte Cartogràfic Antiga  
■ Districte Cartogràfic Nova  
■ Modificacions internes



1:1.500

**Plànol Ortofoto**

**Proposta Canvi Límits Districte:**  
**7. Horta-Guinardó - 8. Nou Barris**  
**Sector: Ronda Guineueta Vella - Plaça Karl Marx**



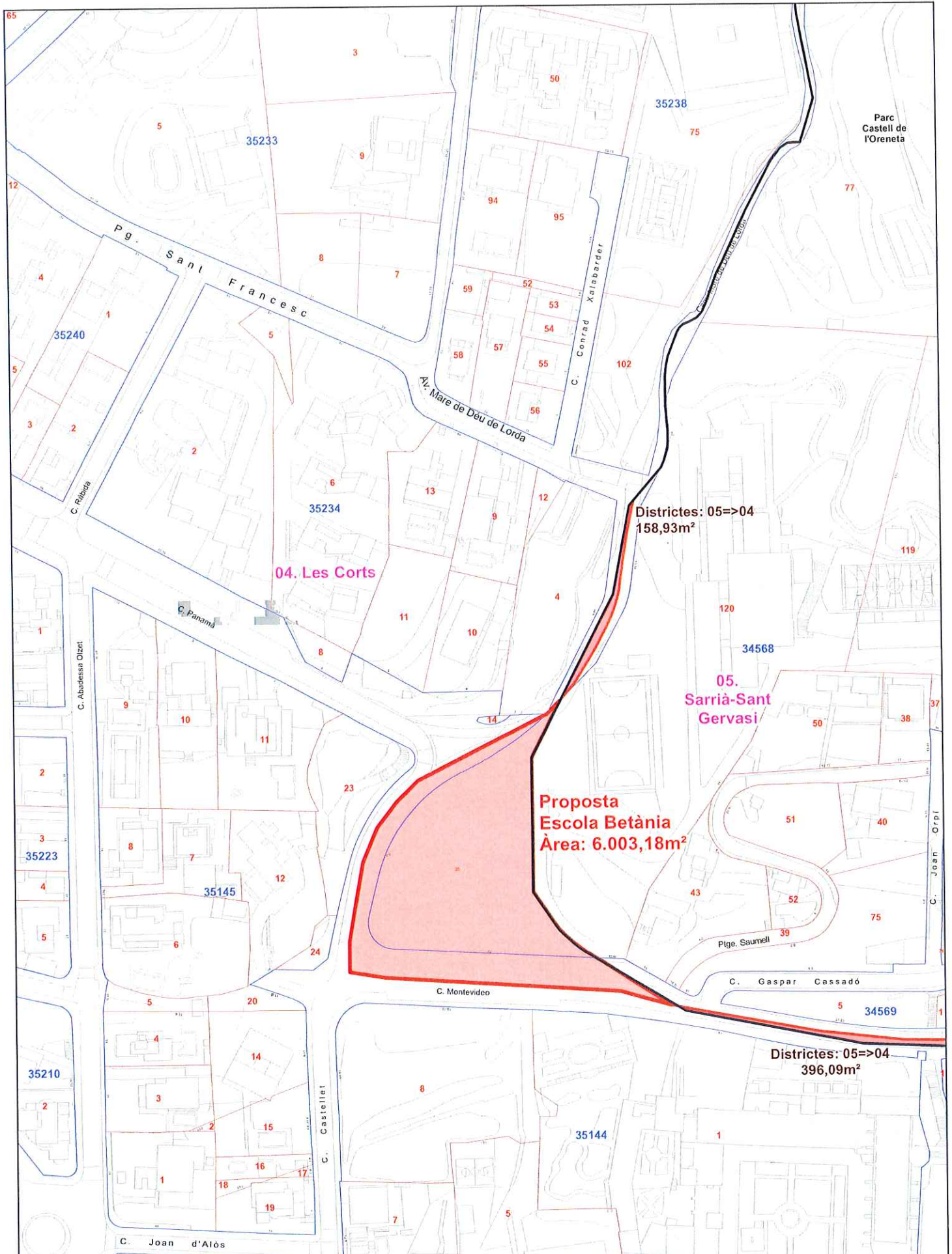

Districtes: 05=>04  
158,93m<sup>2</sup>

04. Les Corts

05. Sarrià-Sant Gervasi

**Proposta  
Escola Betània  
Àrea: 6.003,18m<sup>2</sup>**

Districtes: 05=>04  
396,09m<sup>2</sup>

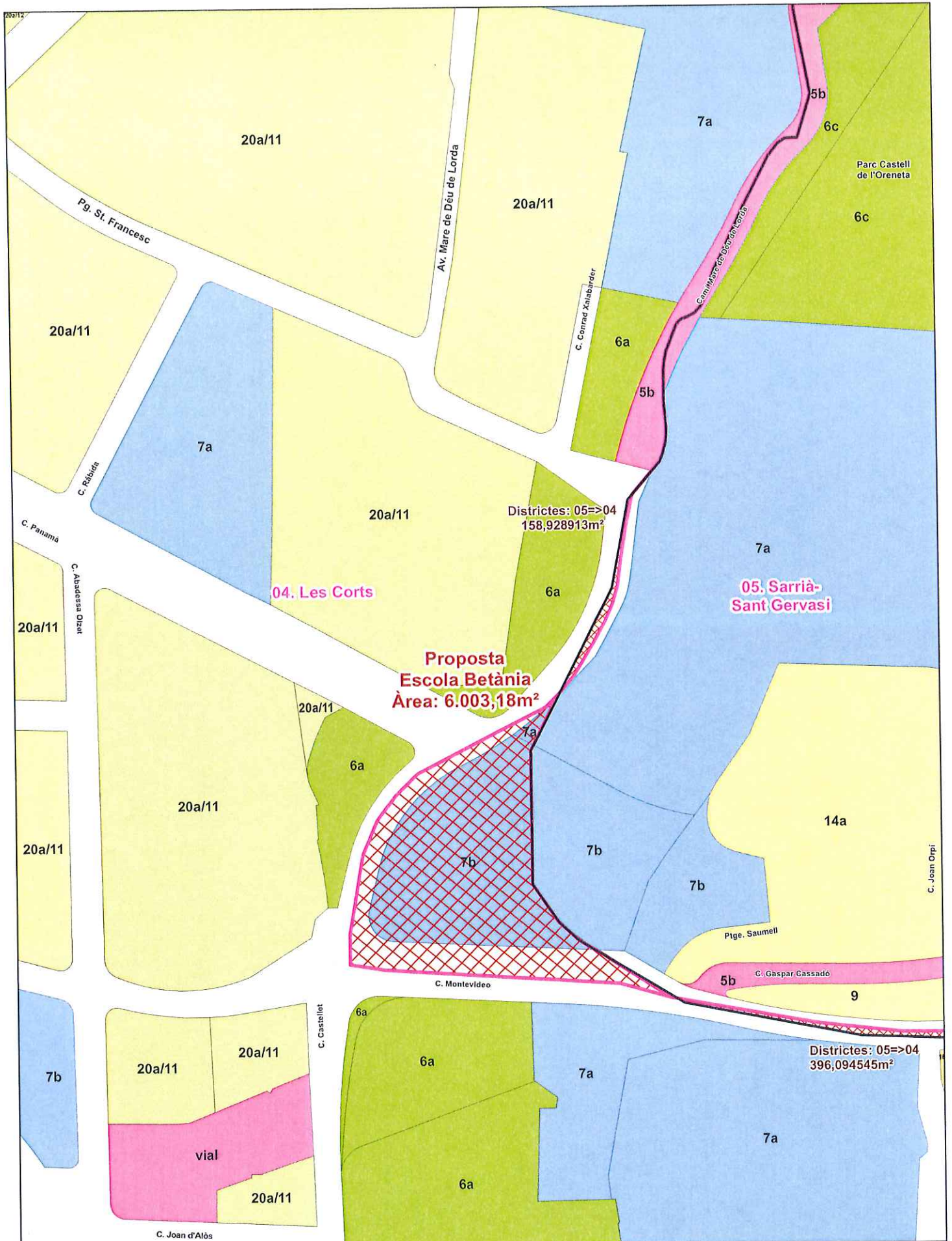



Parc Castell de l'Oreneta

04, Les Corts

05, Sarrià-Sant Gervasi

**Proposta Escola Betània**  
Area: 6.003,18m²

Districte: 05 -> 04  
158,93m²

Districte: 05 -> 04  
396,09m²

Parc Forestal del Tibidabo

**Proposta canvi d'Horta-Guinardó a Gràcia**  
Àrea: 36.605,68m<sup>2</sup>

07.  
Horta-Guinardó

Districtes: 07=>06  
118,92m<sup>2</sup>

Districtes: 07=>06  
222,03m<sup>2</sup>

Districtes: 06=>07  
310,98m<sup>2</sup>

06. Gràcia



**Ajuntament de Barcelona**

*Institut Municipal d'Informàtica  
Direcció de Desenvolupament  
Pla de la Ciutat*

	Districtes Cartografia Antiga		Variació entre Districtes:
	Districtes Cartografia Nova		Modificacions Interiors
	Parcel·lari		



1:1.750

**Plànol Topogràfic i Parcel·lari**  
**Proposta Canvi Límits Districtes:**  
**6. Gràcia - 7. Horta-Guinardó**  
**Sector: Carretera de les Aigües - Garriguella**

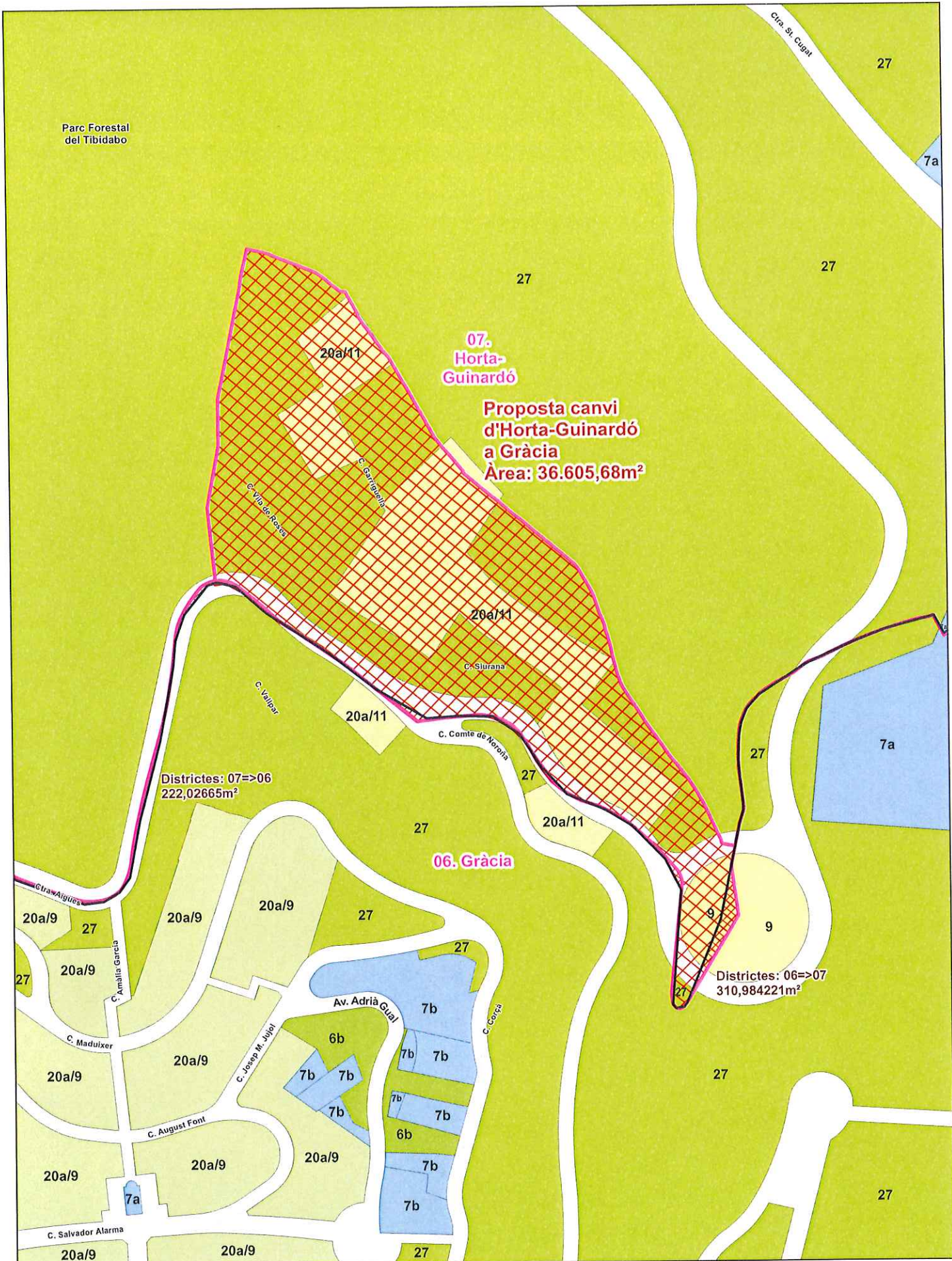

07.  
Horta-  
Guinardó

**Proposta canvi  
d'Horta-Guinardó  
a Gràcia**  
Àrea: 36.605,68m<sup>2</sup>

Districtes: 07=>06  
222,02665m<sup>2</sup>

06. Gràcia

Districtes: 06=>07  
310,984221m<sup>2</sup>

**Ajuntament  
de Barcelona**

*Institut Municipal d'Informàtica  
Direcció de Desenvolupament  
Pla de la Ciutat*

1:1.750

Districtes Cartografia Nova	<b>Usos del Sòl:</b>	Parc Forestal
Districtes Cartografia Antiga	Edificació Aïllada Subzones Plurifamiliars	Parcs i Jardins Urbans
Variació entre Districtes:	Edificació aïllada subzones Unifamiliars	Protecció de Sistemes Generals i Vals
Modificacions Internes	Equipaments Comunitaris i Dotacions	

**Plànol Urbanisme**

**Proposta Canvi Límits Districtes:  
6. Gràcia - 7. Horta-Guinardó**  
Sector: Carretera de les Aigües -  
Garriguella



Parc Forestal del Tibidabo

07. Horta-Guinardó

Proposta canvi d'Horta-Guinardó a Gràcia  
Àrea: 36.605,68m<sup>2</sup>

Districtes: 07=>06  
118,92m<sup>2</sup>

Districtes: 07=>06  
222,03m<sup>2</sup>

06. Gràcia

Districtes: 06=>07  
310,98m<sup>2</sup>



Ajuntament de Barcelona

Institut Municipal d'Informàtica  
Direcció de Desenvolupament  
Pla de la Ciutat

 Districtes Catalogat a l'Anaga  
 Districtes Catalogat a l'Illa  
 Modificacions lliures



1:1.750

Plànol Ortofoto

Proposta Canvi Límits Districtes:  
6. Gràcia - 7. Horta-Guinardó  
Sector: Carretera de les Aigües - Garriguella