Ajuntament de Barcelona

Consell de Barri de Vallvidrera, el Tibidabo i les Planes

Dijous, 22 d’abril de 2021

Ajuntament de Barcelona

Actuacions a Vallvidrera, el Tibidabo i les Planes

Previsions i actuacions en marxa 2021

Dimarts, 22 d'abril de 2021

OFICINA DE COLLSEROLA Actuacions 2021

PREVISTES O EN EXECUCIÓ

- ✓ **Neteges de l'estrat herbaci primavera 2021**
- ✓ **Arranjament de camins tous (Vidal i Quadras, Camí Vallvidrera al Tibidabo, Camí Can Castellví...)**
- ✓ **Reparacions amb formigó diferents trams de paviments**
- ✓ **Biones de protecció (Robínia, Major del Rectoret, Malva, Camí de Can Castellví)**
- ✓ **Reparació escorrentia Malva**
- ✓ **Millora del talús entre Camí de la Reineta i Camí del Pantà**
- ✓ **Reparació esllavissada Camí de Mas Sauró**
- ✓ **Reparació del talús del carrer de la Perera amb murets de pedra seca**

OFICINA DE COLLSEROLA. Arranjament de camins tous

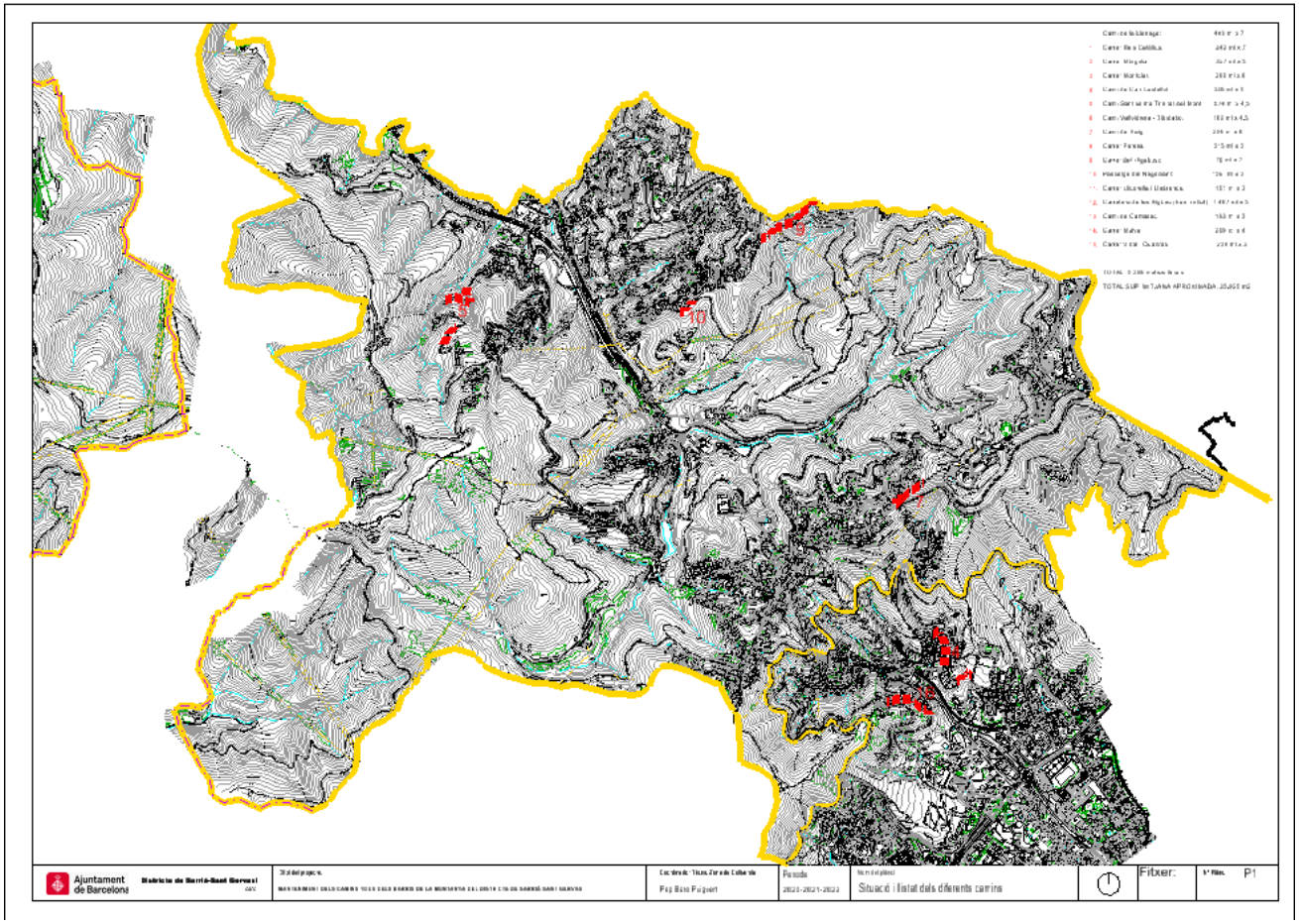

Repàs i millora del ferm de determinats camins tous dels barris de les Planes, Vallvidrera i Tibidabo dins la contracta de Manteniment de Camins Tous:

Camí de Vallvidrera al Tibidabo
Camí de Can Castellví
Vidal i Quadras
Montclar

OFICINA DE COLLSEROLA. Reparacions formigó

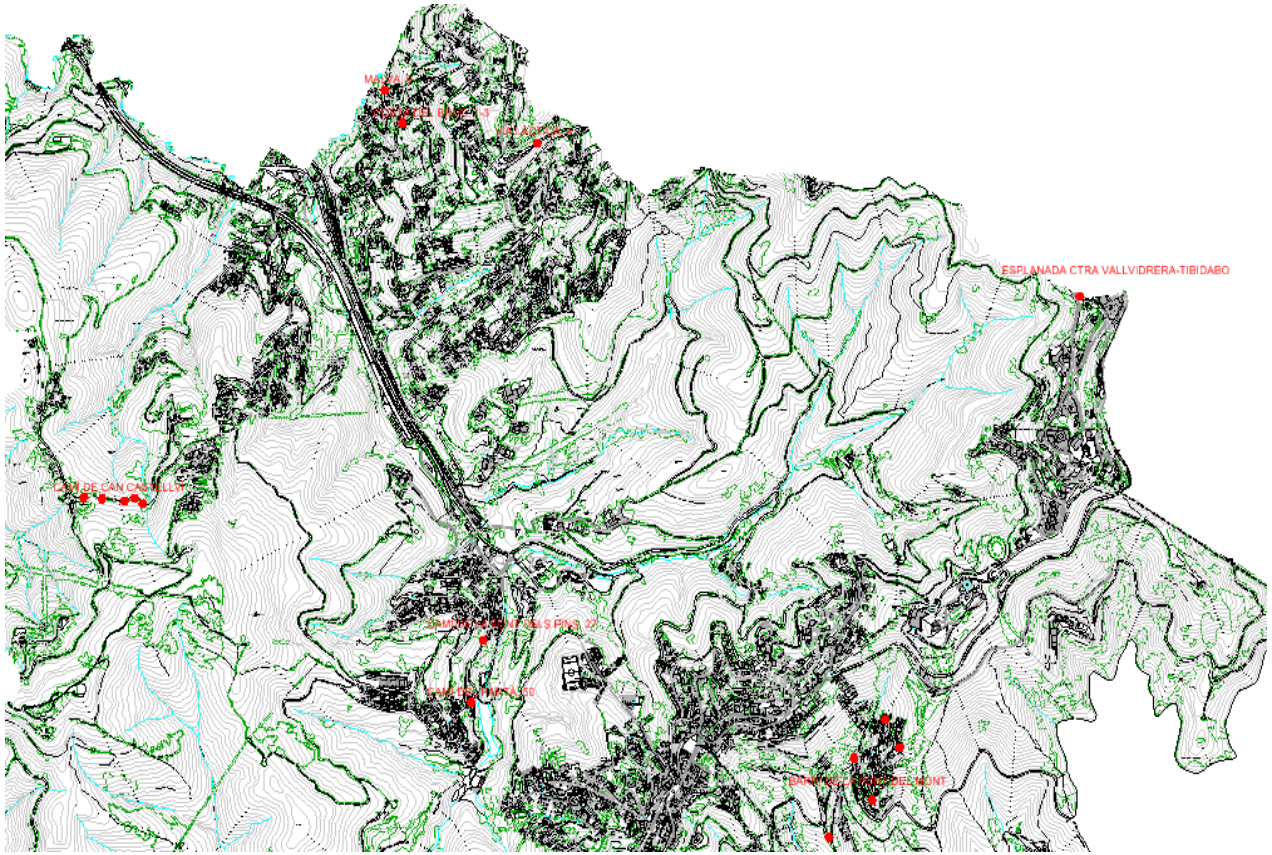

Reparacions puntuals amb formigó de diferents trams de carrers amb la millora del terreny i la base del carrer

Malva
Costa del Bruc
Via Làctia
Camí Can Castellví
Camí de la Font dels Pins
Camí del Pantà
Barri de la Font del Mont

OFICINA DE COLLSEROLA. Biones de protecció

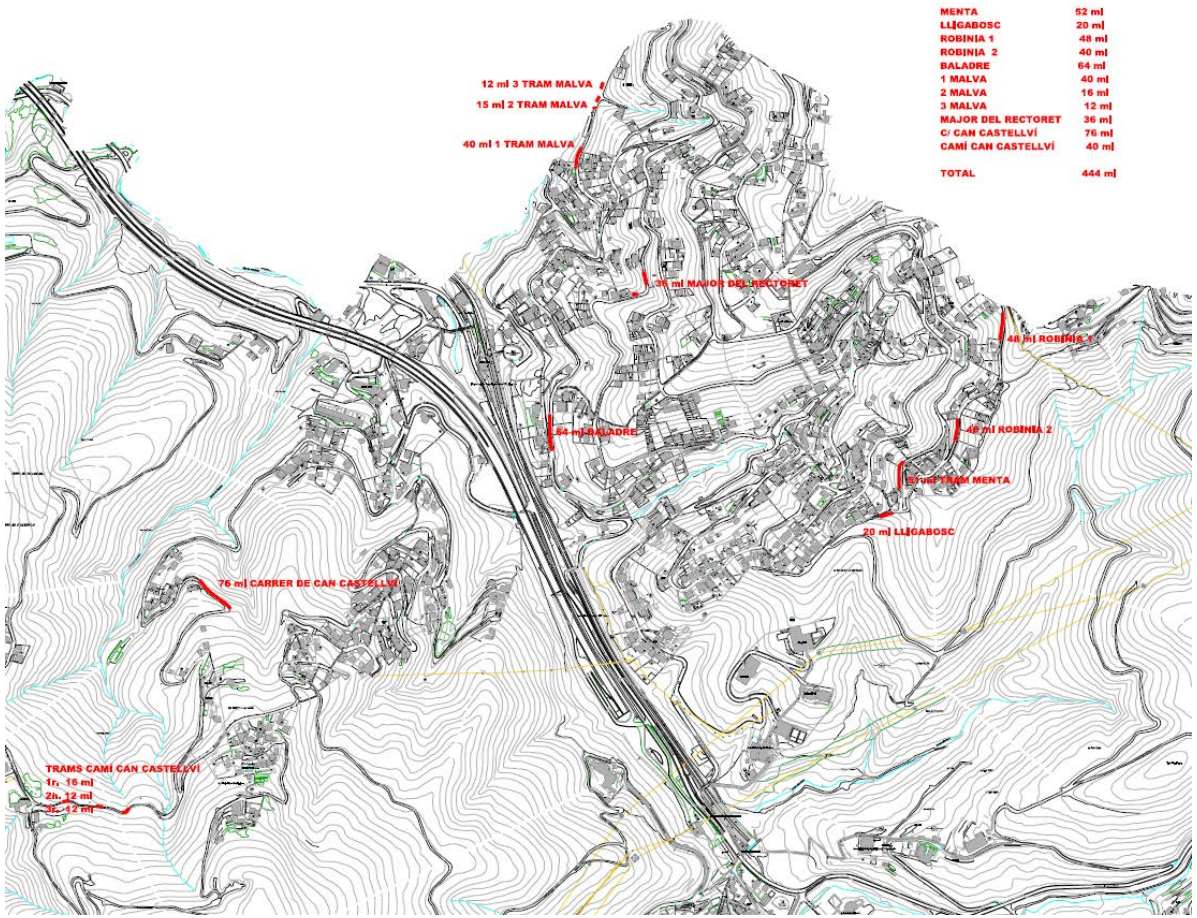

Subministrament i col·locació de 444 m. de biona de fusta de protecció a diferents punts del Rectoret i Mas Guimbau.

Menta
Lligabosc
Robinia
Baladre
Malva
Major del Rectoret
Camí Can Castellví

OFICINA DE COLLSEROLA. Reparació Malva

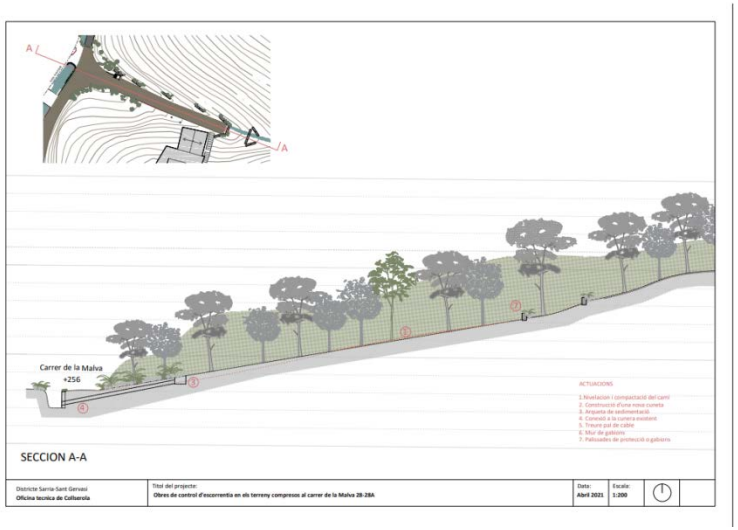

Conducció de la surgència d'aigua del torrent i eliminació de les humitats existent en el fondal, millora del ferm del fondal i la part de camí perpendicular a Malva, construcció d'un mur de gabions al torrent de Can Blau.

OFICINA DE COLLSEROLA. Talús Reineta-Pantà

Reparació del talús de darrera del Camí de la Reineta, 36 amb la millora del sistema de conducció del drenatge, construcció d'un interceptor de pluvials, neteja, buidat i millora de la sortida de les aigües, reconstrucció del camí de vianants, preparació del terreny per a la construcció del nou claveguerò dels veïns

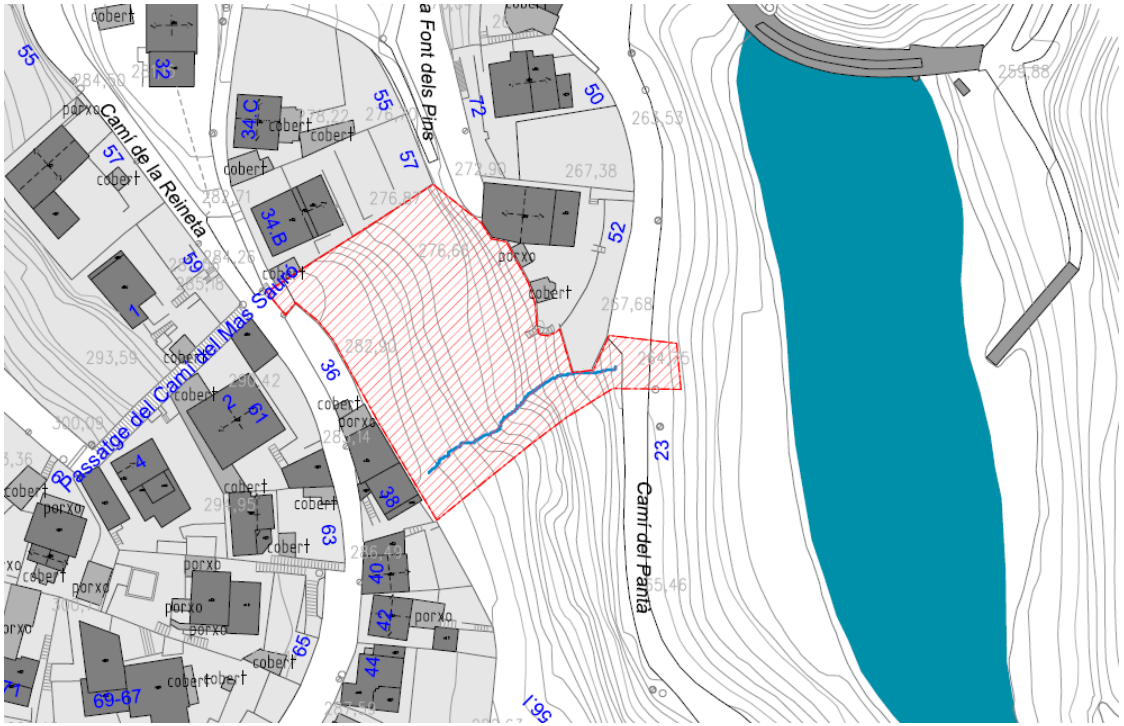

OFICINA DE COLLSEROLA. Reforç talús carrer de la Perera

Reparació de l'esllavissada existent davant del nº 10 i reforç i arranjament dels diferents trams de murets de pedra seca existent en el talús entre l'Avinguda Collserola i aquest primer tram de carrer

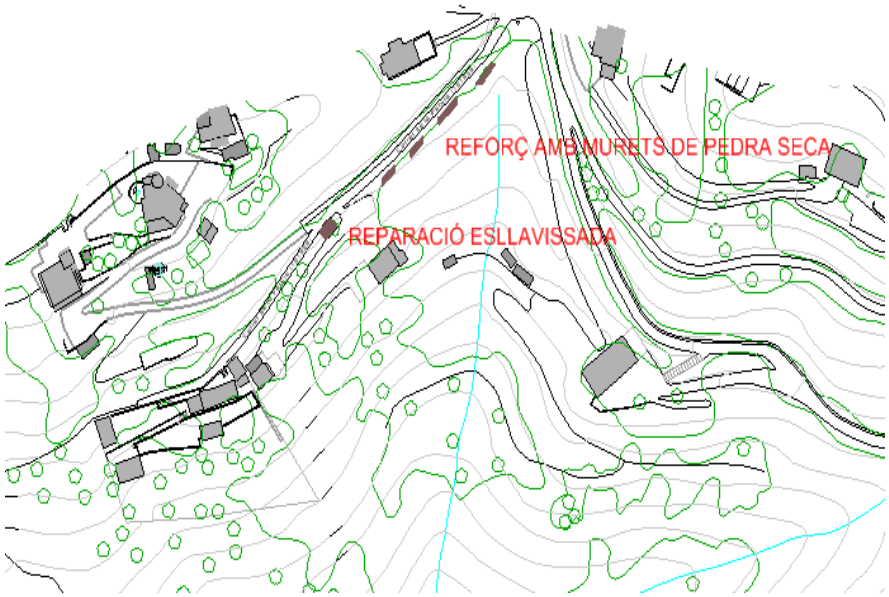

OFICINA DE COLLSEROLA. Esllavissada Mas Sauró

Neteja i eliminació dels arbres morts, caiguts o inestables i en perill de caiguda. Reparació de la calçada del camí de Mas Sauró amb la construcció d'una fonamentació amb micropilots i biga superior de lligat. Estabilització del talús amb terrasses i palissades o entramats de fusta i plantació de vegetació

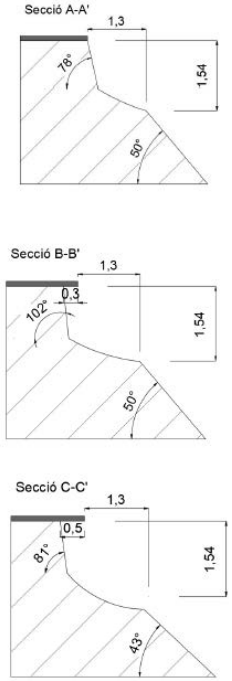

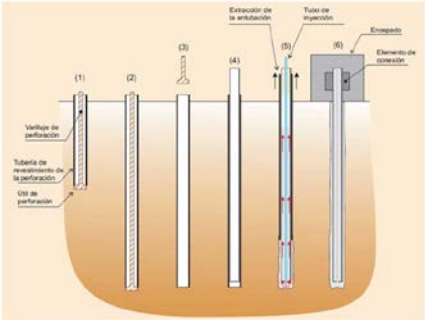

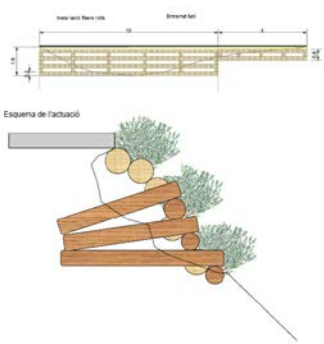

Ajuntament de Barcelona

Desbrossades

Dimarts, 22 d’abril de 2021

OFICINA DE COLLSEROLA. Desbrossades 2020

Desbrossada protecció contra incendis, finques municipals i de propietari desconegut complement franges que executa el Consorci del Parc de Collserola.

Àmbit total sobre el que s'actua: 96 parcel·les, 9,14 ha

Barri	Núm. de parcel·les	Àrea d'actuació (ha)	% de superficie respecte l'área total d'actuació
El Rectoret	*70*	*6,747*	*73,79%*
Mas Guimbau	*16*	*0,82*	*8,96%*
Mas Sauró	*3*	*0,129*	*1,41%*
Tibidabo	*1*	*0,585*	*6,39%*
Vallvidrera	*6*	*0,862*	*9,42%*

MAIG 2020 Actuacions en l'estrat herbaci
-Es va actuar sobre 1,35 h

TARDOR 2020 Actuacions desbrossades forestals
- Es va actuar sobre 5,04 ha

TOTAL 2020 **6,39 ha que representa un 56% sobre el total (9,14 ha)**

CONSORCI PARC COLLSEROLA. Desbrossades 2021

TARDOR 2020 Finalització treballs forestals

FEBRER 2021 Desbrossades per part del Consorci del Parc de Collserola

-Franges de Mas Sauró, Mas Guimbau i el Rectoret

PRIMAVERA 2021 Aturada i limitació dels treballs de desbrossada

- Període de nidificació de les aus
- Poc creixements de la vegetació a causa de l'escassa pluviometria d'aquest any

MAIG 2021 Inici actuacions en l'estrat herbaci

-Previsió de desbrossar més de 150 hectàrees a tota la vessant sud i sud-est de Barcelona.

-Tala d'arbres amb risc de caiguda, dins de les franges de protecció

OCTUBRE 2021 Desbrossades en zones forestals arbrades vessant nord de Vallvidrera

OFICINA DE COLLSEROLA I CONSORCI PARC DE COLLSEROLA.

Franges i actuacions OTC

2020

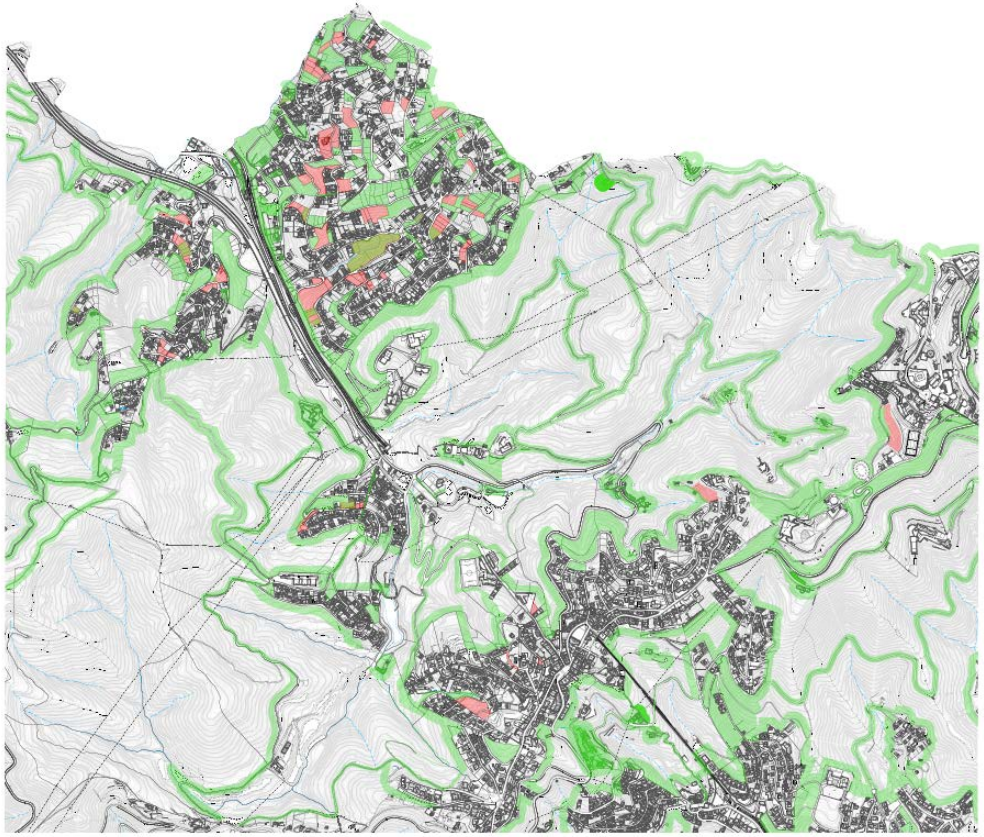

Franges - Parc de Collserola

Franges - Oficina de Collserola

La previsió d'hectàrees d'actuacions per al 2021 és semblant a la de 2020 i es precisarà d'acord amb l'estat de la vegetació i la climatologia dels propers mesos.

L'Oficina de Collserola iniciarà els treballs d'inspecció i control de les finques sobre les que normalment actua aquest proper mes de maig

Ajuntament
de Barcelona