

Consell Plenari del Districte de Sarrià – Sant Gervasi

Sessió ordinària

Dimarts 22 d'octubre de 2019

1

Aprovació, si escau, de l'acta de la sessió extraordinària de constitució del Consell del Districte de 25 de juliol de 2019

2

Part informativa



2.1

Despatx d'ofici

Restar assabentat de l'aprovació de les llicències d'obres majors, d'obres menors, d'activitats, comunicats i assabentats d'obra i d'activitats, des del dia 20 de febrer de 2019 fins al dia 11 d'octubre de 2019.

2.2

Informe del regidor del Districte

- 1. Bateig del gegant Normag**
- 2. Òpera al comerç**
- 3. 25a Gran Festa del Cor al Parc del Tibidabo**
- 4. Festes majors als barris de muntanya**
- 5. Festa Major de Sarrià**
- 6. Festa Major del Farró**
- 7. 50è aniversari de l'Esplai de Sant Ildefons**
- 8. Acte per a les persones centenàries 2019**
- 9. Informació del PAD**
- 10. Estat de les obres**

2.2.1

Bateig del gegant Normag





Bateig del gegant Normag

En Normag, primer gegant amb discapacitat intel·lectual de Catalunya, ja forma part de la família gegantera. El passat 15 de setembre en va tenir lloc el bateig al Pati Manning, envoltat de gegants de tot Barcelona.



2.2.2

Òpera al comerç





Informe del regidor del Districte - 22 d'octubre de 2019

Òpera al comerç

El 19 de setembre, deu comerços de l'Eix de Sarrià van oferir actuacions d'òpera en directe, i van crear una ruta lírica.





Informe del regidor del Districte - 22 d'octubre de 2019

Òpera al comerç

El 17 d'octubre l'Eix Comercial de Sant Gervasi va oferir actuacions d'òpera en directe per apropar aquest gènere líric als ciutadans, i reforçar el coneixement del comerç de proximitat.



2.2.3

25a Festa del Cor





25a Festa del Cor

La festa vol fer prendre consciència als participants de la importància que té conèixer el funcionament del cor i el cos, i donar suport als infants i joves amb cardiopatia congènita.



25a Festa del Cor
en suport als infants i joves
amb problemes de cor

**El cor
ens demana
festa, viu-la.**

www.aacic.org



2.2.4

Festes majors als barris de muntanya:

La Font del Món

Vallvidrera

Mas Guimbau – Can Castellví

Mas Sauró



Festes majors als barris de muntanya



El mes de setembre van tenir lloc les festes majors de la Font del Món, Vallvidrera, Mas Guimbau – Can Castellví i Mas Sauró.



2.2.5

Festa Major de Sarrià





Festa Major de Sarrià





Festa Major de Sarrià



2.2.6

Festa Major del Farró





Festa Major del Farró



2.2.7

50è aniversari de l'Esplai de Sant Ildefons





50è aniversari de l'Esplai de Sant Ildefons



El dissabte 19 d'octubre, el Districte de Sarrià – Sant Gervasi va lliurar la porta de Sarrià a l'Esplai de Sant Ildefons pel seu 50è aniversari al jardí de Moragas.

2.2.8

Acte per a les persones centenàries 2019



Acte per a les persones centenàries 2019

El districte de Sarrià – Sant Gervasi va celebrar el 21 d'octubre, un dels actes més emotius de l'any, el reconeixement a les persones centenàries.



Els assistents van ser obsequiats amb una Pomona de l'escultor català Josep Clarà, una de les escultures més emblemàtiques del districte.





Acte per a les persones centenàries 2019

Segons l'Oficina Municipal de Dades de l'Ajuntament de Barcelona, al Districte de Sarrià – Sant Gervasi viuen 61 persones centenàries, 9 de les quals van assistir a l'acte, i a altres 10 se'ls farà una visita domiciliària. La resta no van respondre a la invitació.



2.2.9

Informació del PAD





Informació del PAD

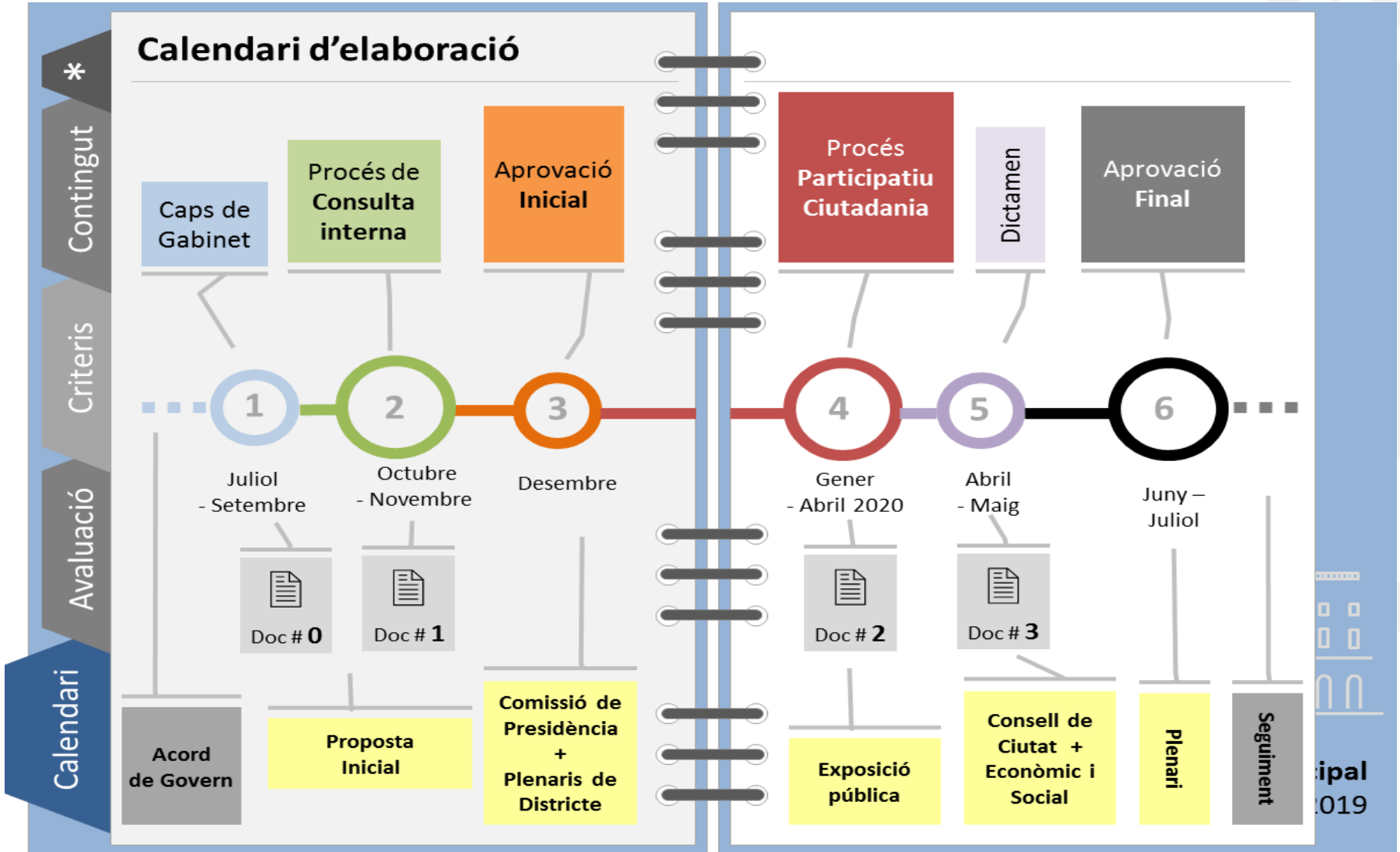

2.2.10

Estat de les obres





ACTUACIONS

ÍNDEX

OBRES EN MARXA:

- Talús del camp de futbol de Vallvidrera
- Arranjament de voreres al c. Rosari, entre Nena Casas i c. Castellnou
- Arranjament del paviment de llambordins del c. Vallirana, entre pl. Sant Joaquim i c. Pàdua
- Escales al parc Ferran Casablanca
- Mercat de Vallvidrera



VIA PÚBLICA 2019

Talús del camp de futbol de Vallvidrera

DADES GENERALS:

Estabilització del talús i tanca perimetral del gol sud del camp de futbol de Vallvidrera

Tipus d'actuació: Elements de tancament i seguretat

Cost actuació: 126.376,02 € IVA inclòs

Inici: 9/10/ 2019

Fi: 31/12/ 2019



EMPLAÇAMENT



QUALIFICACIÓ URBANÍSTICA

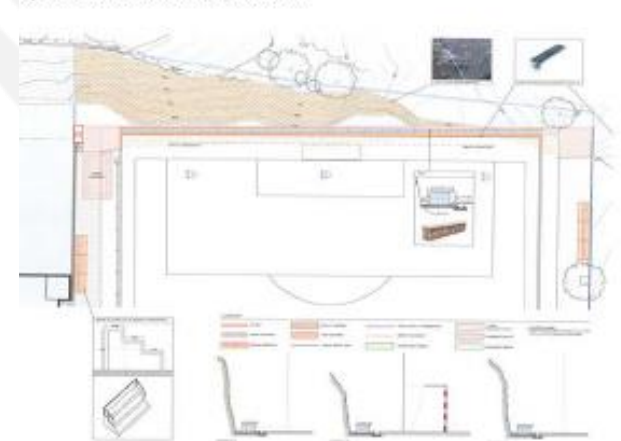

PLANTA PROPOSTA



VIA PÚBLICA 2019

Arranjament de les voreres del c. Rosari, entre c. Nena Casas i c. Castellnou

DADES GENERALS:

Arranjament de les voreres

Cost actuació: 98,686,57 € IVA inclòs

Inici: 14/10/2019

Fi: 31/12/ 2019



EMPLAÇAMENT

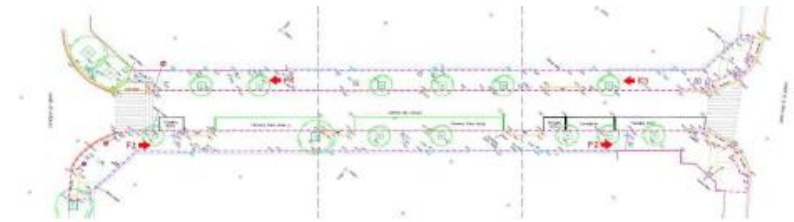

ESTAT ACTUAL

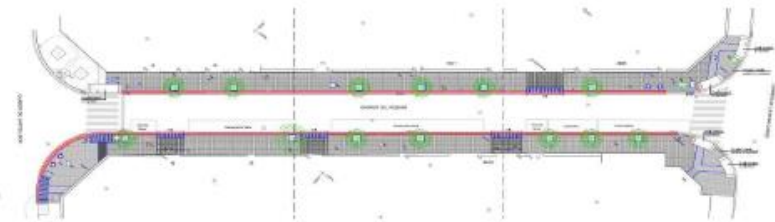

PLANTA PROPOSTA



VIA PÚBLICA 2019

Arranjament del paviment de llambordins al c. Vallirana, entre pl. Sant Joaquim i c. Pàdua

DADES GENERALS:

Arranjament paviment de llambordins
Cost actuació: 78,438,25 € IVA inclòs
Inici: 4/11/ 2019
Fi: 31/12/ 2019



EMPLAÇAMENT

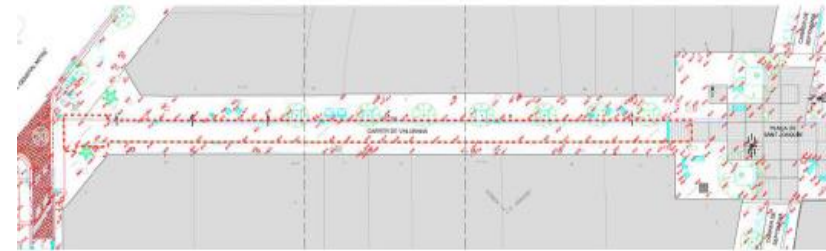

ESTAT ACTUAL

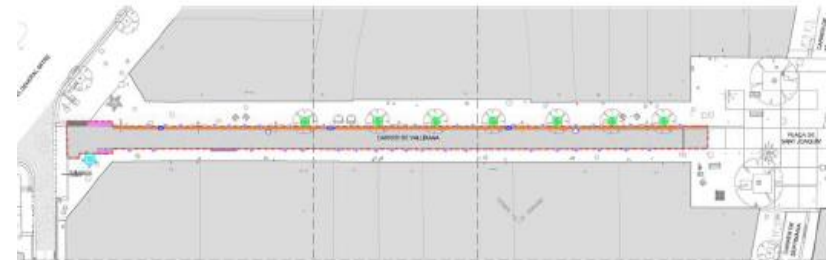

PLANTA PROPOSTA





VIA PÚBLICA

Escales al parc Ferran Casablanca

DADES GENERALS:

Ubicació: pl. de Ferran Casablanca

Superfície actuació: 160,0 m²

Pressupost estimat: 43.062,19 €

IVA inclòs

Repercussió: 269,14 €/m²

Data inici actuació: 14/10/2019

Data final actuació: 31/12/2019

Gestor: Districte

2019





VIA PÚBLICA

Escales al parc Ferran Casablanças

2019

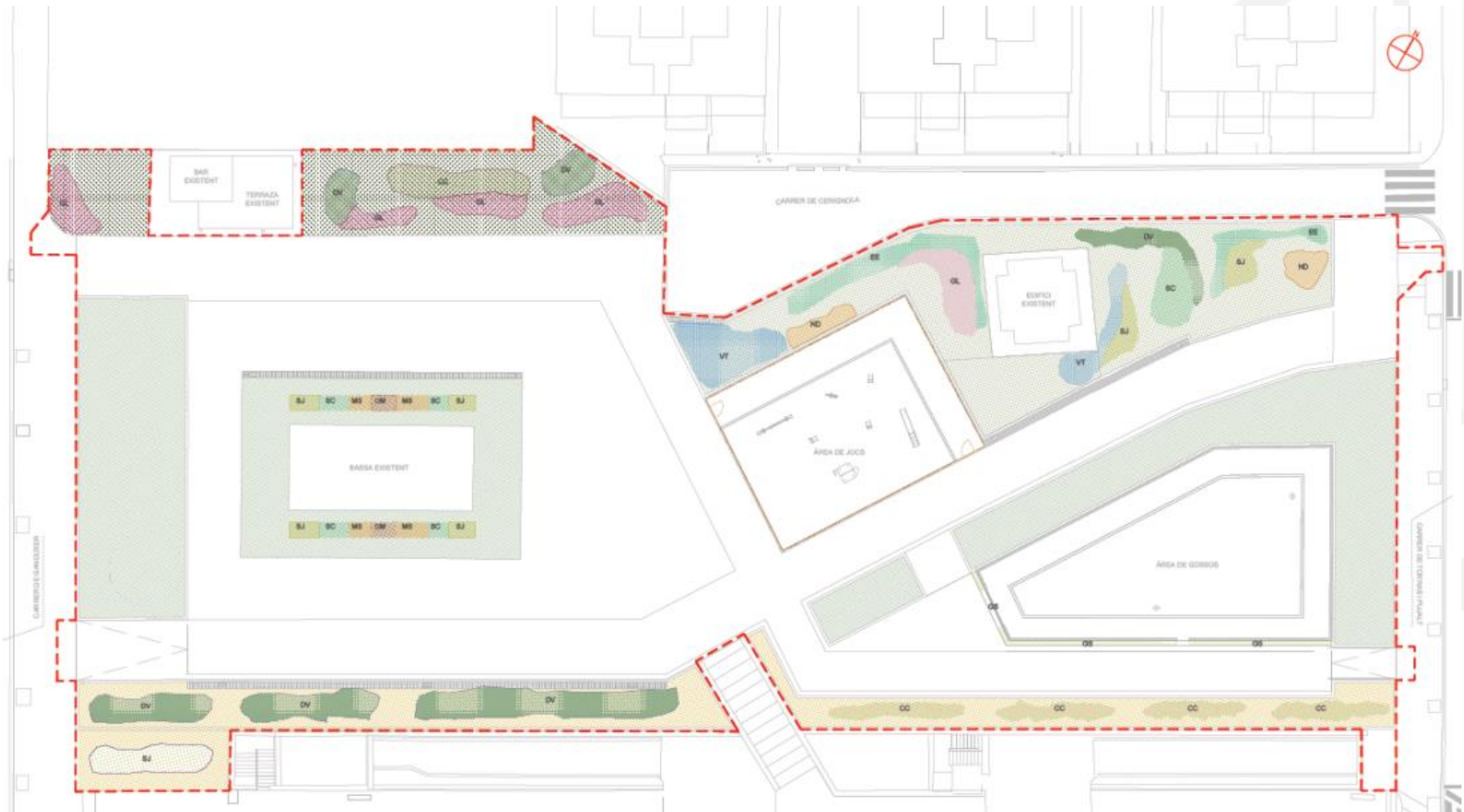



VIA PÚBLICA

Mercat de Vallvidrera

2019

DADES GENERALS:

Ubicació: C. Reis Catòlics, 2
Superfície d'actuació: 590 m²
Cost execució: 1.705.197,98 €
IVA inclòs
Gestor: Districte
Data inici actuació: 15/12/2019
Data final actuació: 30/06/2021





VIA PÚBLICA

Mercat de Vallvidrera

2019

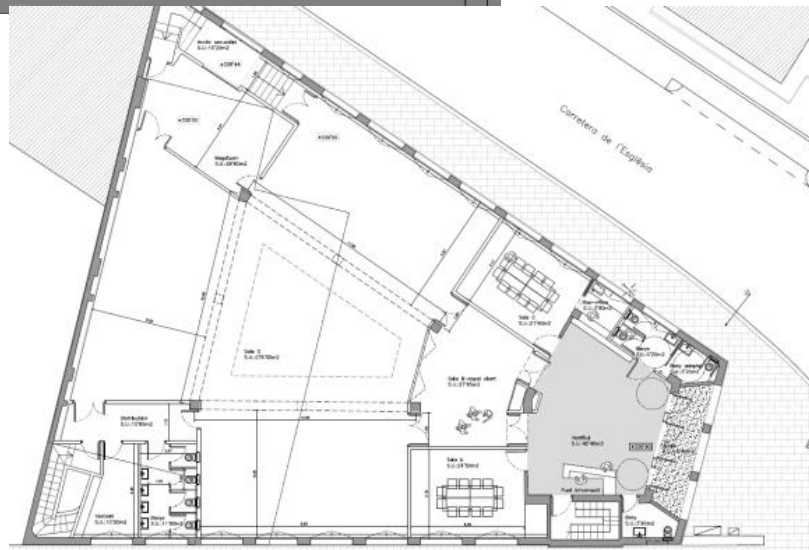

2.3

Previsió del calendari dels òrgans de govern i de participació del Districte



Previsió del calendari dels òrgans de govern i de participació del Districte

15/10/19: Junta de portaveus

22/10/19: Consell plenari extraordinari i ordinari

12/11/19: Consell de barri de Vallvidrera, el Tibidabo i les Planes

13/11/19: Consell de barri de Sarrià

14/11/19: Consell de barri de Sant Gervasi - Galvany

18/11/19: Consell de barri de les Tres Torres

19/11/19: Consell de barri de Sant Gervasi – la Bonanova

21/11/19: Consell de barri del Putxet i el Farró

28/11/19: Audiència pública

9 i 10/12/19: Comissions consultives

10/12/19: Junta de portaveus

17/12/19: Consell ciutadà i Consell plenari

2.4

Mesura de govern relativa al Pla de mesures preventives a les addiccions entre joves i adolescents

3

Part decisòria: informes i proposicions dels grups polítics del Consell

3.1

INFORMAR l'aprovació del Pla especial urbanístic per a la implantació d'instal·lacions de subministrament per a vehicles a motor a la ciutat de Barcelona (expedient 18PL16565, de l'Àrea d'Ecologia, Urbanisme i Mobilitat municipal)



Pla especial urbanístic per a la implantació d'instal·lacions de subministrament per a vehicles de motor a la ciutat de Barcelona

Titularitat: Ajuntament de Barcelona.

Planejament: Pla general metropolità 1976, Pla especial.

Objectiu: el pla té per objecte regular la implantació d'instal·lacions destinades al subministrament de combustibles i carburants, així com les instal·lacions mixtes o amb altres formes d'energia per a vehicles motoritzats en totes les seves tipologies.



Propostes:

- L'actual marc legal i normatiu permet la implantació de benzineres pràcticament a qualsevol tipus de sòl i entorn.
- L'activitat sovint causa molèsties ambientals:
Mobilitat de vehicles intensa, olors, percepció d'inseguretat, rebuig social...
- La concentració d'activitats afecta la qualitat de l'espai públic i la convivència dels ciutadans.
Especialment en zones altament consolidades i a l'entorn d'equipaments concorreguts.
- La ciutat afronta canvis estructurals profunds en temes de mobilitat.
Cal ordenar l'activitat d'acord amb aquests canvis.



- Regular la implantació d'instal·lacions destinades al subministrament de combustibles i carburants, així com les instal·lacions mixtes o amb energia elèctrica per al subministrament a vehicles motoritzats en totes les seves tipologies.

- Epígrafs:
 - a. Epígraf 12.20 Venda al detall de carburants per a motors de combustió interna.
 - b. Epígraf 12.20/1 Subministrament de carburants per a vehicles propis.
 - c. Epígraf 12.20/2 Instal·lacions de subministrament de combustible alternatiu per a vehicles.
 - d. Epígraf 12.20/3 Instal·lacions de subministrament elèctric per a vehicles.
 - e. Epígraf 12.20/4 Instal·lacions mixtes de subministrament de combustible o elèctric per a vehicles.



Activitats existents - segons destinació del subministrament

TIPOLOGIES DE BENZINERES SEGONS DESTINACIÓ DEL SUBMINISTRAMENT

tipologies	unitats
Activitats en actiu	101
Activitats en construcció (C)	1
Activitats sense funcionament (SF)	2
Llicència concedida-solar (S)	1
Total benzineres	105

Accés lliure	91
Accés restringit (Mercabarna)	1
Port - Embarcacions	4
Vinculades a activitats	9
Total benzineres	105

Venda al públic	92
Per a vehicles propis	13
Total benzineres	105

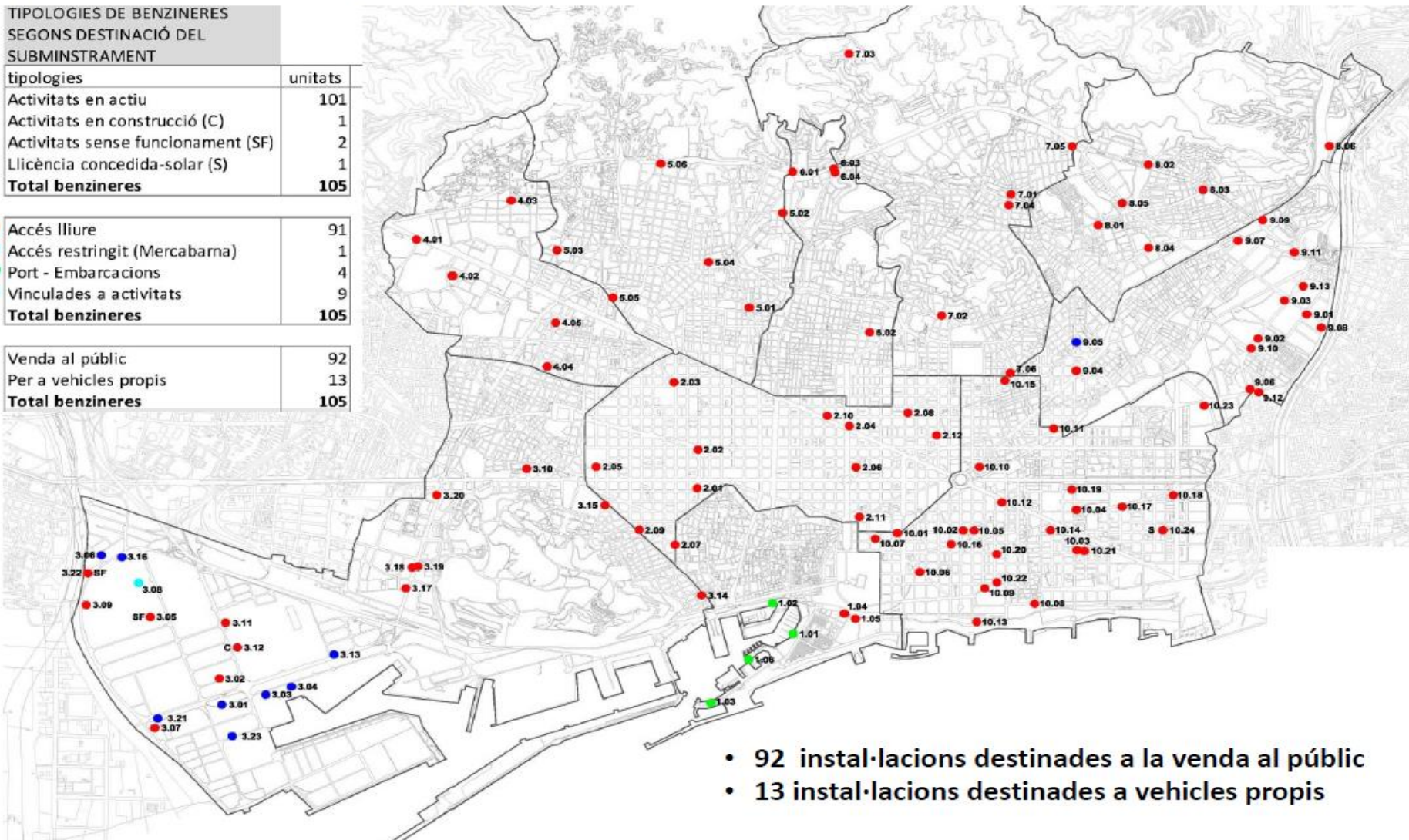

- 92 instal·lacions destinades a la venda al públic
- 13 instal·lacions destinades a vehicles propis



- Regular la implantació d'acord amb els objectius i les estratègies de mobilitat a la ciutat.
- Fomentar les tecnologies de baixa emissió de carboni. Fomentar la transició energètica i l'ús del vehicle elèctric.
- Regular l'activitat atenent la diversitat morfològica dels teixits i dels elements del patrimoni històric i arquitectònic.
- Regular l'activitat pròxima a equipaments escolars, sanitaris i aquells destinats a gent gran i col·lectius vulnerables.



- Prohibir l'activitat a la via pública i l'espai públic per afavorir la convivència d'usos.
- Regular les condicions d'edificació i les activitats complementàries permeses.
- Millorar la integració arquitectònica i paisatgística (publicitat, senyalització i tractament dels espais no edificats)

3.2

INFORMAR l'aprovació del Pla urbanístic de millora urbana del passatge del Camí de Mas Sauró, 3, promogut per Myriam Pardo Margarit (expedient 19PL16700, de l'Àrea d'Ecologia, Urbanisme i Mobilitat municipal).



Pla de Millora urbana - ptge. Camí de Mas Sauró, 3

Titularitat: Privada – Myriam Pardo Margarit

Planejament: Pla parcial del Baixador de Vallvidrera - Les Planes (PAU-PP), aprovat definitivament 9/10/1980.

Objectiu: el pla té per objecte ajustar l'alineació de vial del Camí de Mas Sauró eliminant el cul-de-sac previst pel Pla parcial de les Planes, i ajustant-se a les previsions del projecte d'urbanització aprovat.

Àmbit del PMU: Camí de Mas Sauró, 3
Superfície 452,50 m²

	VIAL	EDIFICACIÓ AÏLLADA
Planejament vigent	250,5m ²	202m ²
Planejament proposat	143,5m ²	309m ²



Propostes:

- Consisteix a ajustar la qualificació de vial (Clau 5) i la qualificació d'edificació aïllada (EA) prevista en el Pla parcial, per ajustar-se a les previsions del projecte d'urbanització aprovat.
- Recollir l'amplada de 6 m. per al carrer prevista en el projecte d'urbanització, atès que no cal aquest cul-de-sac des del punt de vista d'accessibilitat dels vehicles.



Pla de millora urbana - ptge. Camí de Mas Sauró, 3

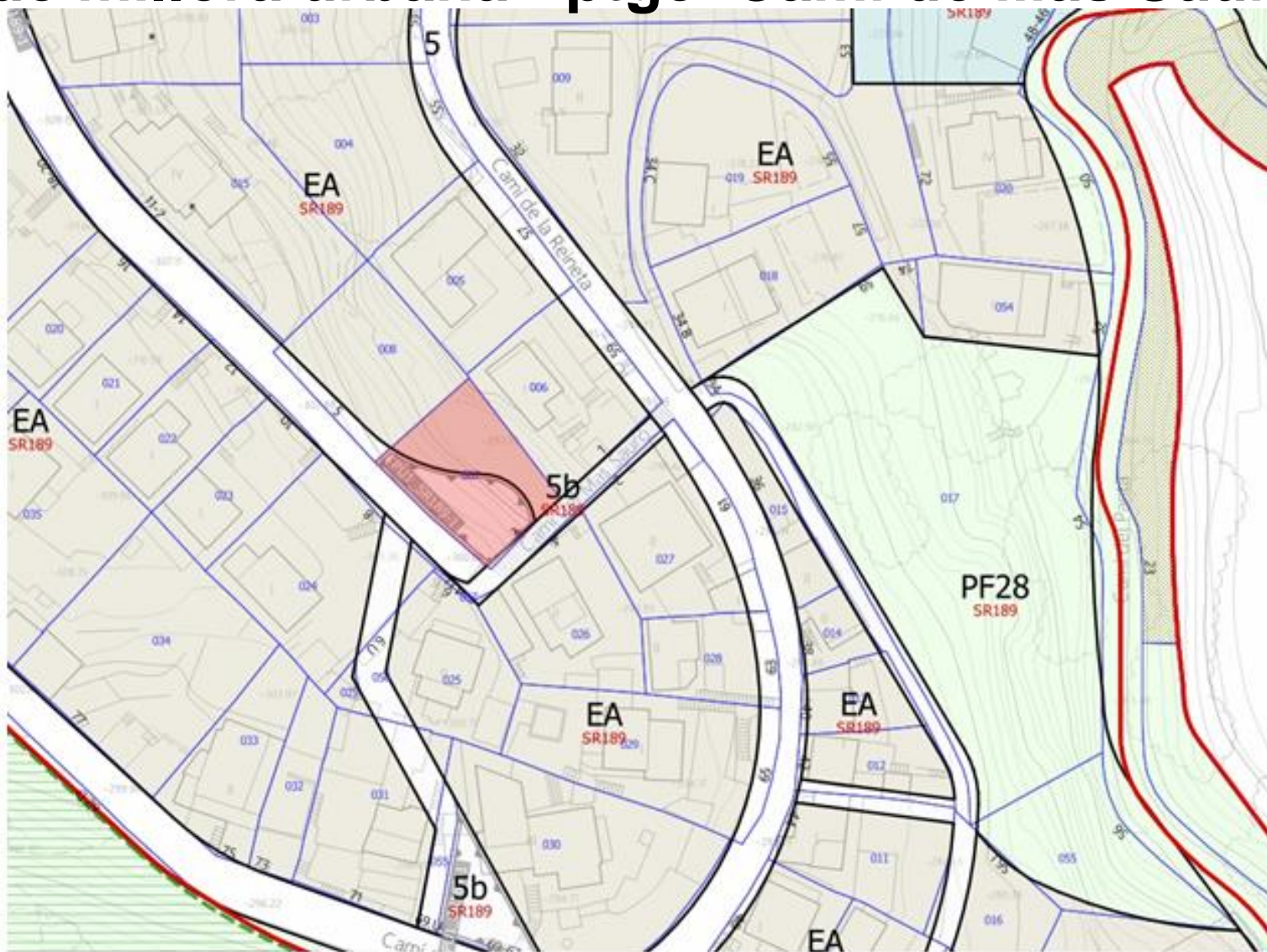



Pla de Millora urbana - ptge. Camí de Mas Sauró, 3

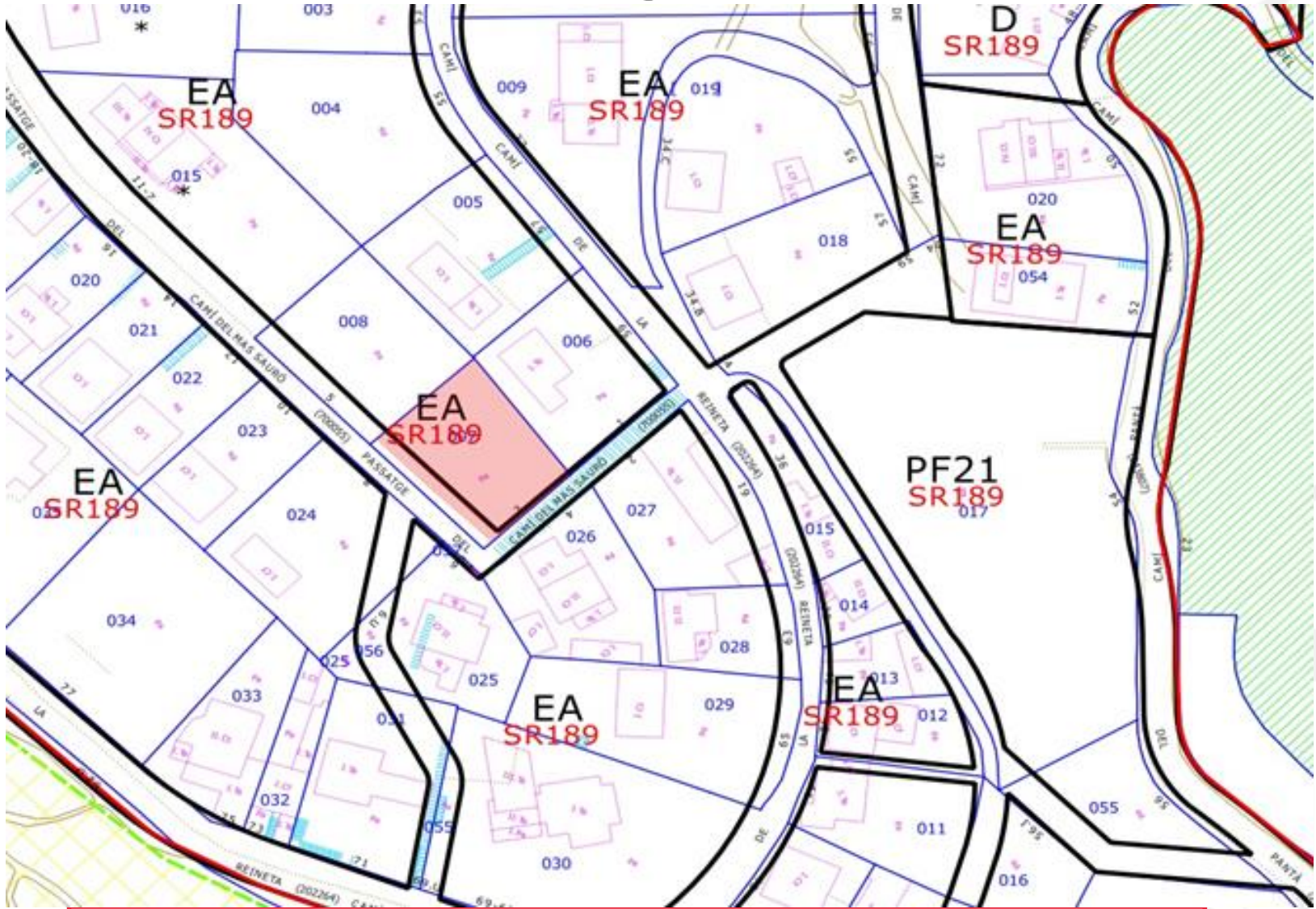

Projecte Urbanització aprovat definitivament 17/9/1991



Pla de millora urbana - ptge. Camí de Mas Sauró, 3

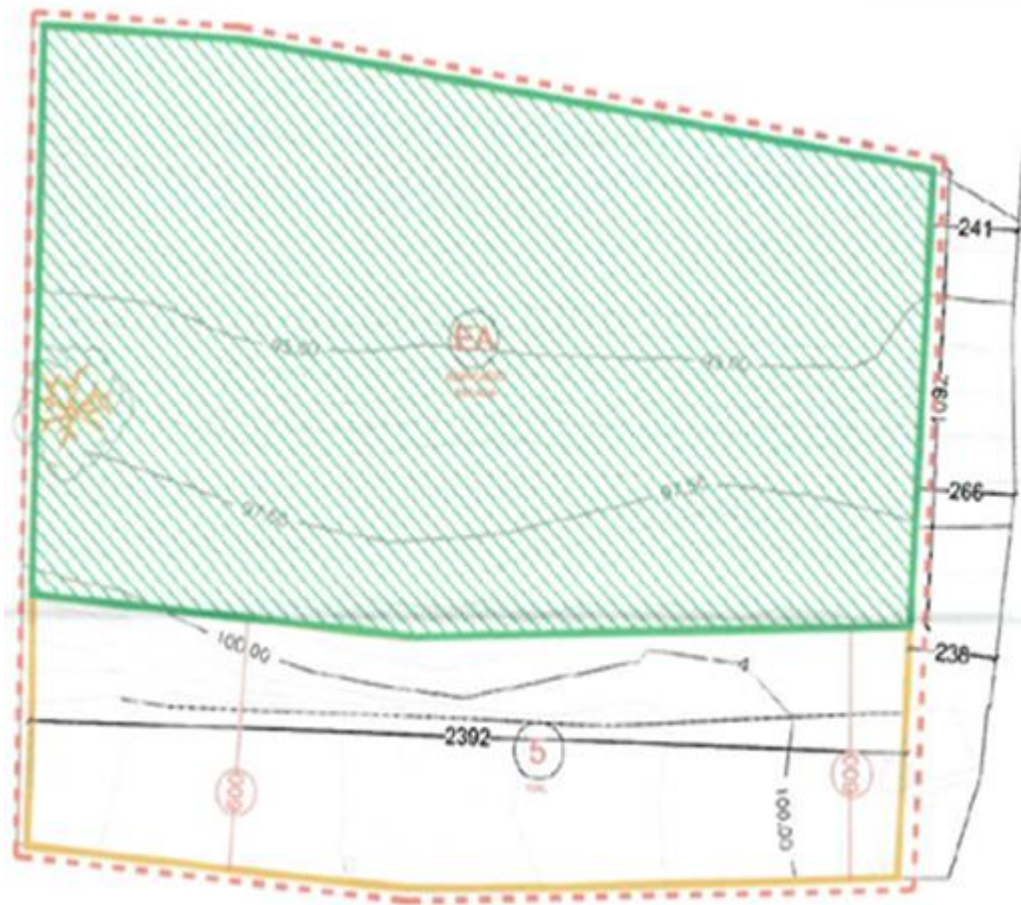

QUALIFICACIÓ PROPOSADA



PARCEL·LA RESULTANT "EA".
309m2



VIAL.
143.5m2

--- AMBIT PMU



Proposta PMU

3.3

INFORMAR del Pla especial urbanístic integral per a la regulació de l'ampliació de l'escola Frederic Mistral – Tècnic Eulàlia, situada al passeig de la Reina Elisenda de Montcada, 20-22, promogut per la Fundació Privada Collserola (expedient 19PL16688, de l'Àrea d'Ecologia, Urbanisme i Mobilitat municipal)



PEU integral per a la regulació de l'ampliació de l'Escola Frederic Mistral –Tècnic Eulàlia

Situada al passeig de la Reina Elisenda de Montcada

Titularitat: Fundació Privada Collserola

Planejament: Pla especial d'ordenació volumètrica de l'Institut Tècnic Eulàlia, a definitiva el 19/12/1990

Objectiu: establir els paràmetres urbanístics que han de regular l'ampliació de l'escola Frederic Mistral - Tècnic Eulàlia d'acord als seus requeriments per la necessitat de disposar de més aules amb les dimensions adequades als requeriments del Departament d'Ensenyament, ja que amb el pas del temps moltes de les aules han quedat petites per al bon funcionament.



Àmbit: Illa delimitada pel pg. Reina Elisenda, av. JV Foix, c. Pere II de Montcada i c. Monestir. Amb una superfície de 8.918 m² de parcel·la.

Superfície construïda: 7.500,89 m² (6.131,93 m² existents i una ampliació de 1.368,07 m²)

Proposta: consisteix a adherir dos volums als edificis que donen a l'av. Foix, alhora que reformar les aules per complir amb els requeriments del programa funcional definit pel Departament d'Ensenyament, així com millorar les vies d'evacuació del centre.



PEU integral per a la regulació de l'ampliació de l'Escola Frederic Mistral –Tècnic Eulàlia

Emplaçament

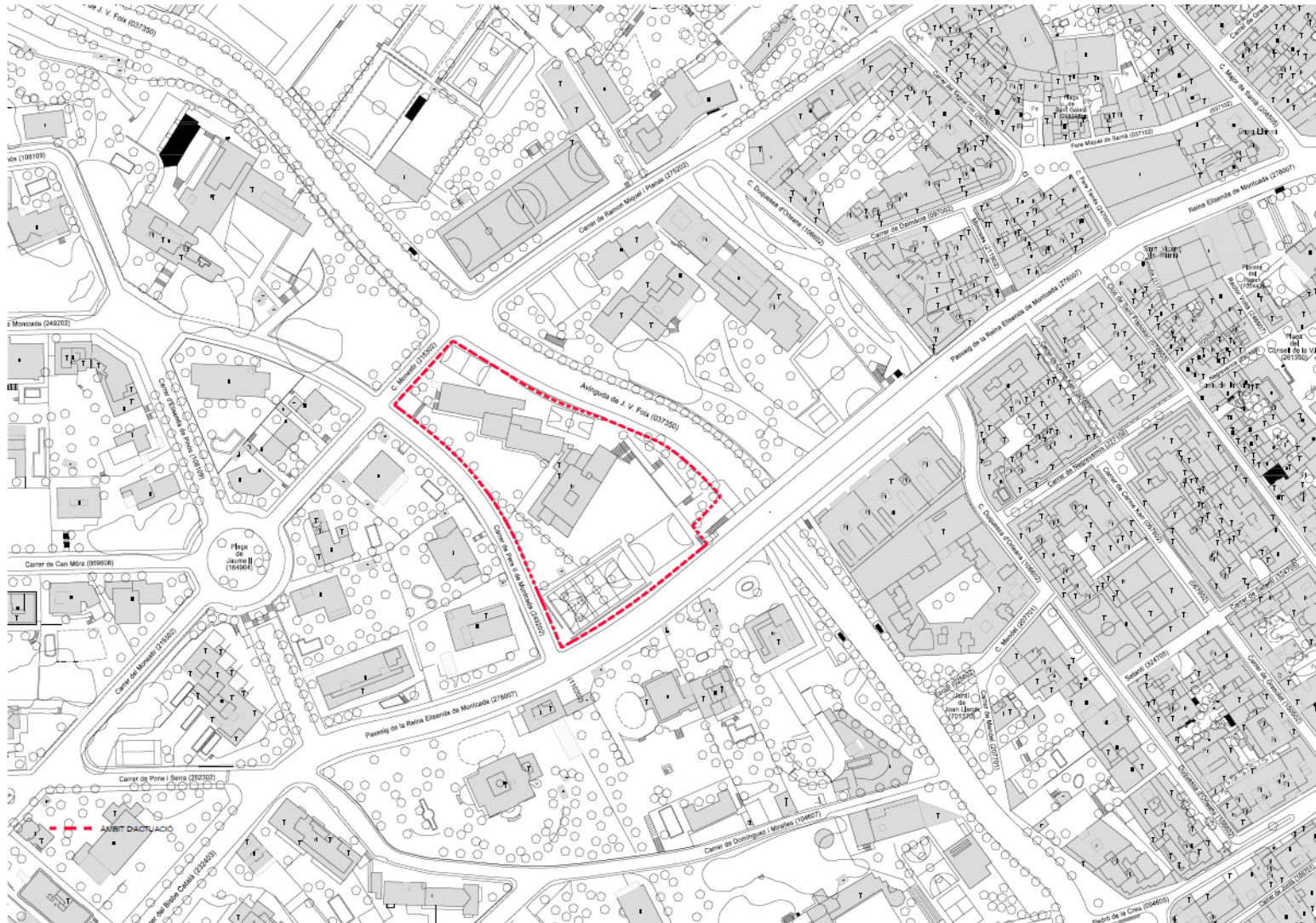



PEU integral per a la regulació de l'ampliació de l'Escola Frederic Mistral –Tècnic Eulàlia

Estat actual





PEU integral per a la regulació de l'ampliació de l'Escola Frederic Mistral –Tècnic Eulàlia

Proposta d'ordenació planta

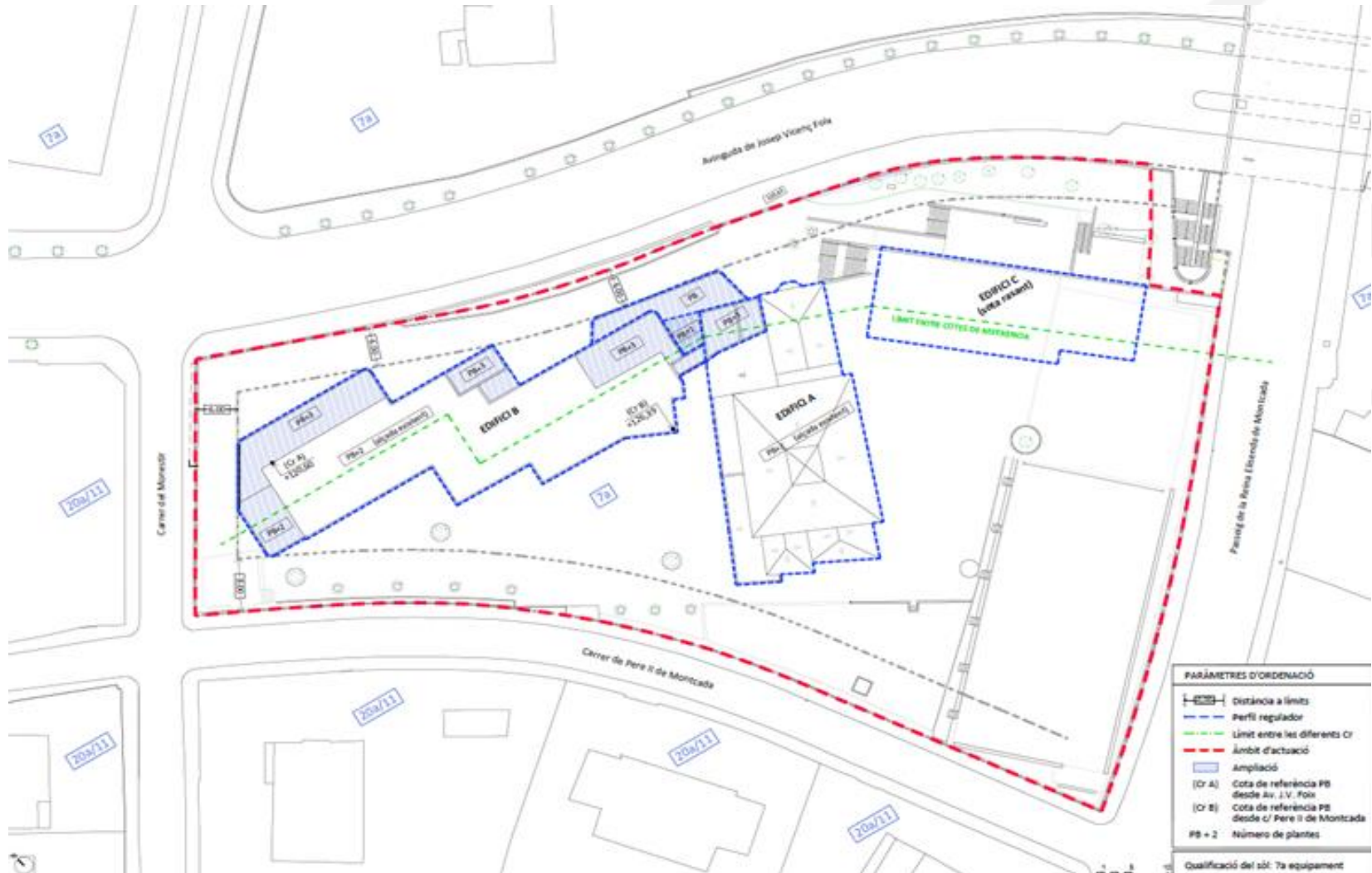



PEU integral per a la regulació de l'ampliació de l'Escola Frederic Mistral –Tècnic Eulàlia

Proposta d'ordenació – alçats i seccions

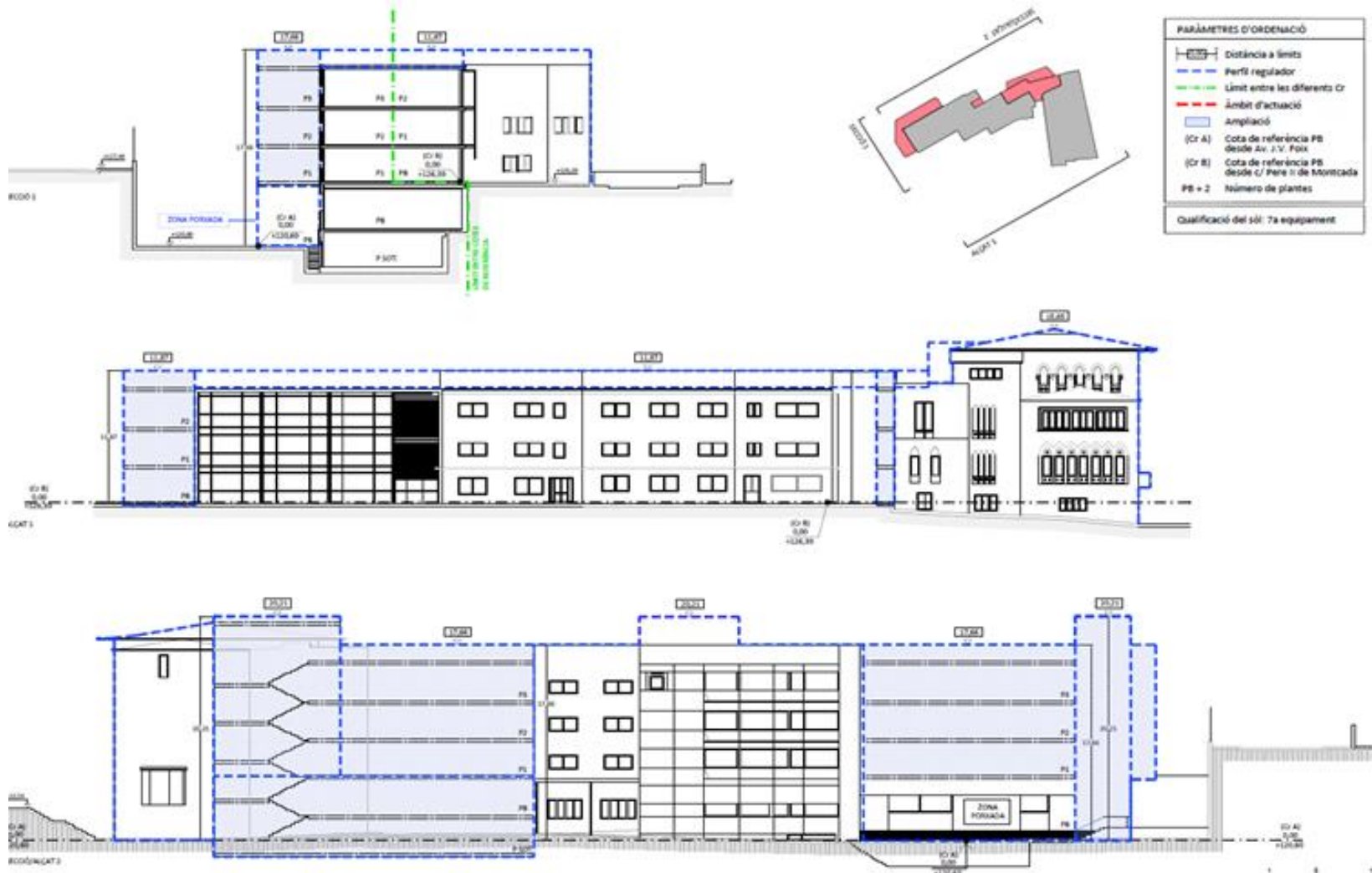



PEU integral per a la regulació de l'ampliació de l'Escola Frederic Mistral –Tècnic Eulàlia

Imatge virtual



3.4

INFORMAR del Pla especial integral i de millora urbana per a l'ordenació de l'àrea qualificada de zona 20a/10 i de vial de la parcel·la situada al carrer d'Alcoi, 11 (expedient 18PL16554, de l'Àrea d'Ecologia, Urbanisme i Mobilitat municipal).



PEIMU per a l'ordenació de l'àrea qualificada de Zona 20a/10 i de vial de la parcel·la situada al c. Alcoi 11

Titularitat: privada – Germans de les Escoles Cristianes.

Planejament: Pla general metropolità 1976.

Objectiu: el pla té per objecte ordenar l'àmbit amb la construcció d'un nou edifici que substitueixi el que és en situació de volum disconforme. Proposar l'ús hotel·ler amb la presentació d'un projecte vinculant, atesa l'existència de l'edificació catalogada.



Àmbit: C. Alcoi, 11 - Parcel·la qualificada de Zona 20a/10 de l'illa delimitada pels carrers de Sant Joan de la Salle, Alcoi, Lluçanés i Solsonès, i les superfícies afectades de vial, adjacents en aquesta part, que comprenen la totalitat de l'antiga finca.

Superfície de l'àmbit: 2.646,89 m²

Propostes:

- Mantenir l'edificació històrica, amb la incorporació d'una nova edificació que substitueixi l'edifici existent dels anys 70, que es troba disconforme.
- Fer un hotel amb 45 habitacions, 12 situades a l'edifici catalogat, i 33 habitacions en un edifici de nova construcció.
- Ajustar l'alineació sud del carrer d'Alcoi amb la finalitat que l'edificació protegida, així com el mur adjacent d'interès, ho estigui del tot..
- Canviar el destí de l'edificació protegida a hotel.



PEIMU per a l'ordenació de l'àrea qualificada de Zona 20a/10 i de vial de la parcel·la situada al c. Alcoi 11

Planejament vigent

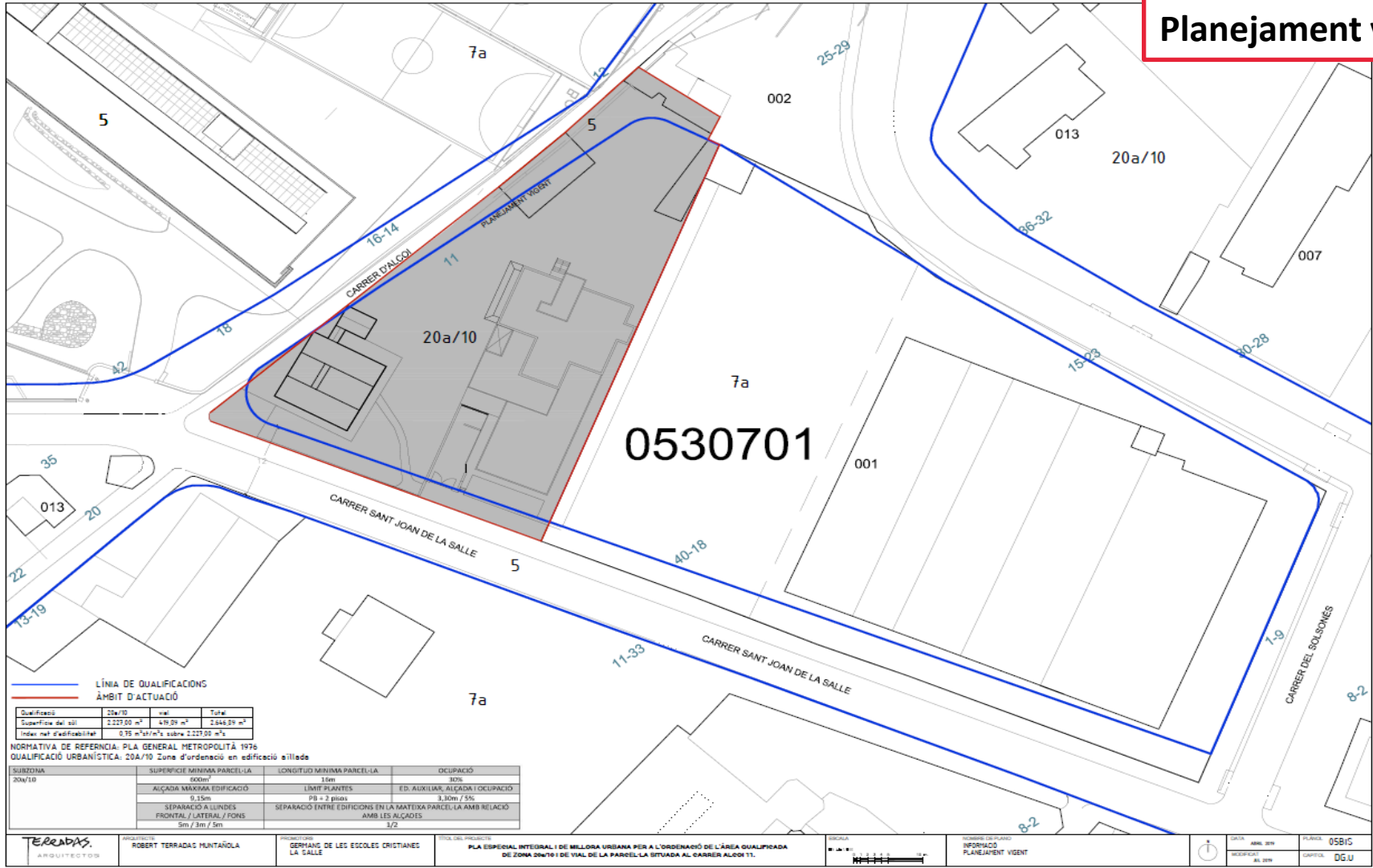



PEIMU per a l'ordenació de l'àrea qualificada de Zona 20a/10 i de vial de la parcel·la situada al c. Alcoi 11

IMATGES EDIFICI CATALOGAT (C)



Tanca



Primer nivell





PEIMU per a l'ordenació de l'àrea qualificada de Zona 20a/10 i de vial de la parcel·la situada al c. Alcoi 11

PLANTES BAIXA I PRIMERA - PROPOSTA

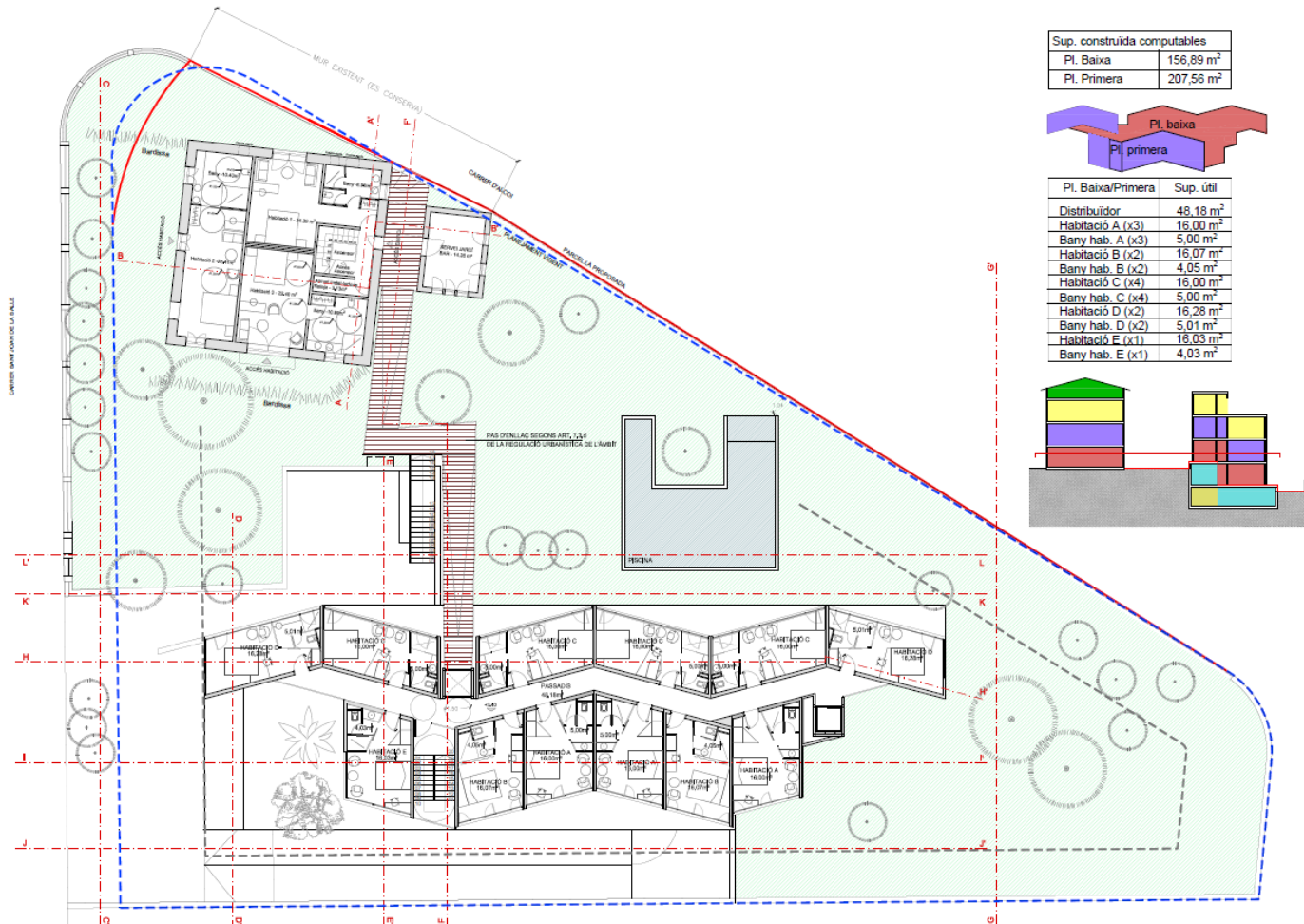

Sup. construïda computables	
Pl. Baixa	156,89 m ²
Pl. Primera	207,56 m ²

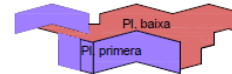

Pl. Baixa/Primera	Sup. útil
Distribuidor	48,18 m ²
Habitació A (x3)	16,00 m ²
Bany hab. A (x3)	5,00 m ²
Habitació B (x2)	16,07 m ²
Bany hab. B (x2)	4,05 m ²
Habitació C (x4)	16,00 m ²
Bany hab. C (x4)	5,00 m ²
Habitació D (x2)	16,28 m ²
Bany hab. D (x2)	5,01 m ²
Habitació E (x1)	16,03 m ²
Bany hab. E (x1)	4,03 m ²

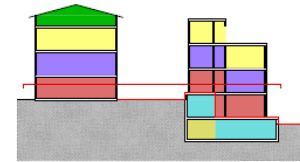



PEIMU per a l'ordenació de l'àrea qualificada de Zona 20a/10 i de vial de la parcel·la situada al c. Alcoi 11

PLANTES PRIMERA I SEGONA - PROPOSTA

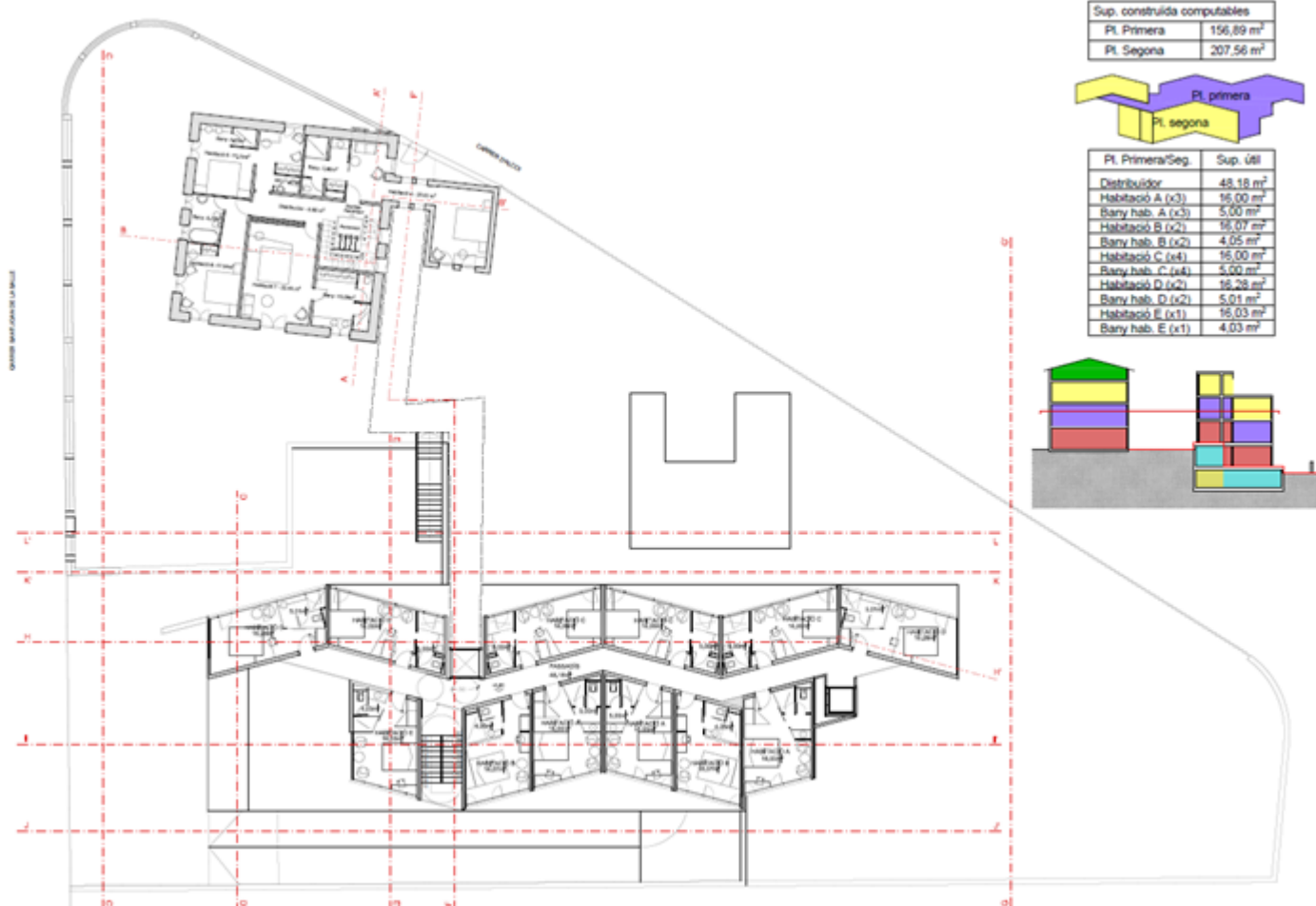

Sup. construïda computables	
Pl. Primera	156,89 m ²
Pl. Segona	207,56 m ²



Pl. Primera/Seg.	Sup. Útil
Distribuidor	48,18 m ²
Habitació A (x3)	16,00 m ²
Bany hab. A (x3)	5,00 m ²
Habitació B (x2)	16,07 m ²
Bany hab. B (x2)	4,65 m ²
Habitació C (x4)	16,00 m ²
Bany hab. C (x4)	5,00 m ²
Habitació D (x2)	16,28 m ²
Bany hab. D (x2)	5,01 m ²
Habitació E (x1)	16,03 m ²
Bany hab. E (x1)	4,03 m ²

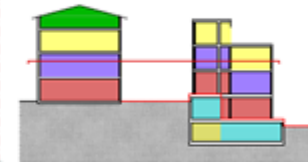



PEIMU per a l'ordenació de l'àrea qualificada de Zona 20a/10 i de vial de la parcel·la situada al c. Alcoi 11

PLANTA SEGONA - PROPOSTA

Sup. construïda computables	
Pi. Segona	146,89 m ²

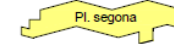

Pi. Segona	Sup. útil
Distribuidor	37,87 m ²
Habitació C (x3)	16,00 m ²
Bany hab. C (x3)	5,00 m ²
Habitació D (x1)	16,28 m ²
Bany hab. D (x1)	5,01 m ²

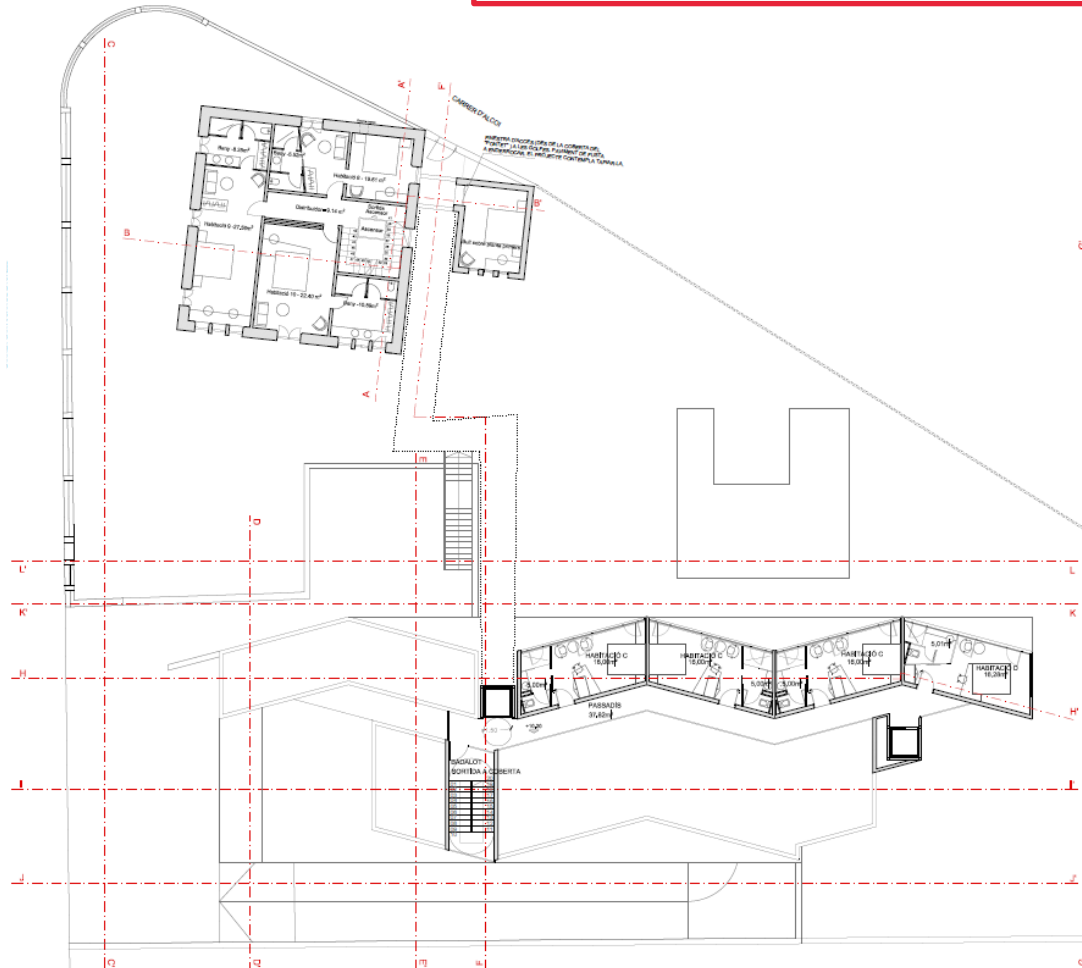
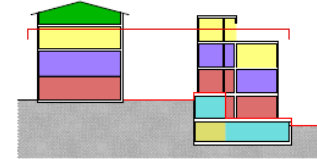



PEIMU per a l'ordenació de l'àrea qualificada de Zona 20a/10 i de vial de la parcel·la situada al c. Alcoi 11

PLANTA BAIXA - SOTERRANI - PROPOSTA

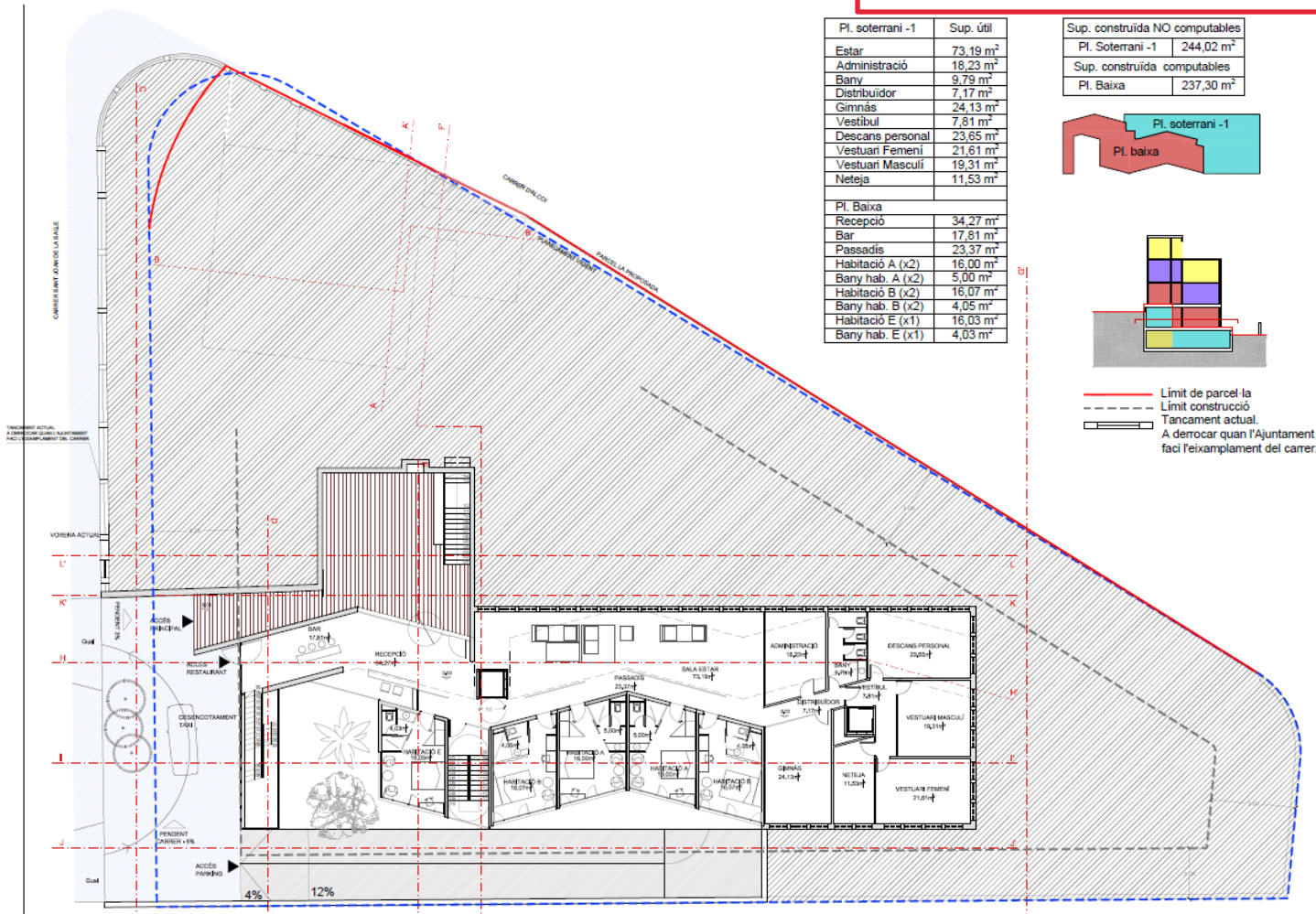

Pl. soterrani -1	Sup. útil
Estar	73,19 m ²
Administració	18,23 m ²
Bany	9,79 m ²
Distribuidor	7,17 m ²
Gimnàs	24,13 m ²
Vestibul	7,81 m ²
Descans personal	23,65 m ²
Vestuari Femení	21,61 m ²
Vestuari Masculí	19,31 m ²
Neteja	11,53 m ²
Pl. Baixa	
Recepció	34,27 m ²
Bar	17,61 m ²
Passadís	23,37 m ²
Habitació A (x2)	16,00 m ²
Bany hab. A (x2)	5,00 m ²
Habitació B (x2)	16,07 m ²
Bany hab. B (x2)	4,05 m ²
Habitació E (x1)	16,03 m ²
Bany hab. E (x1)	4,03 m ²

Sup. construïda NO computables	
Pl. Soterrani -1	244,02 m ²
Sup. construïda computables	
Pl. Baixa	237,30 m ²

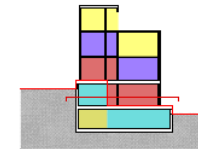
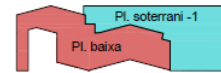

- Limit de parcel·la
- Limit construcció
- Tancament actual.
- A derrocar quan l'Ajuntament faci l'eixamplament del carrer.



PEIMU per a l'ordenació de l'àrea qualificada de Zona 20a/10 i de vial de la parcel·la situada al c. Alcoi 11

SOTERRANI - 2/1 PROPOSTA

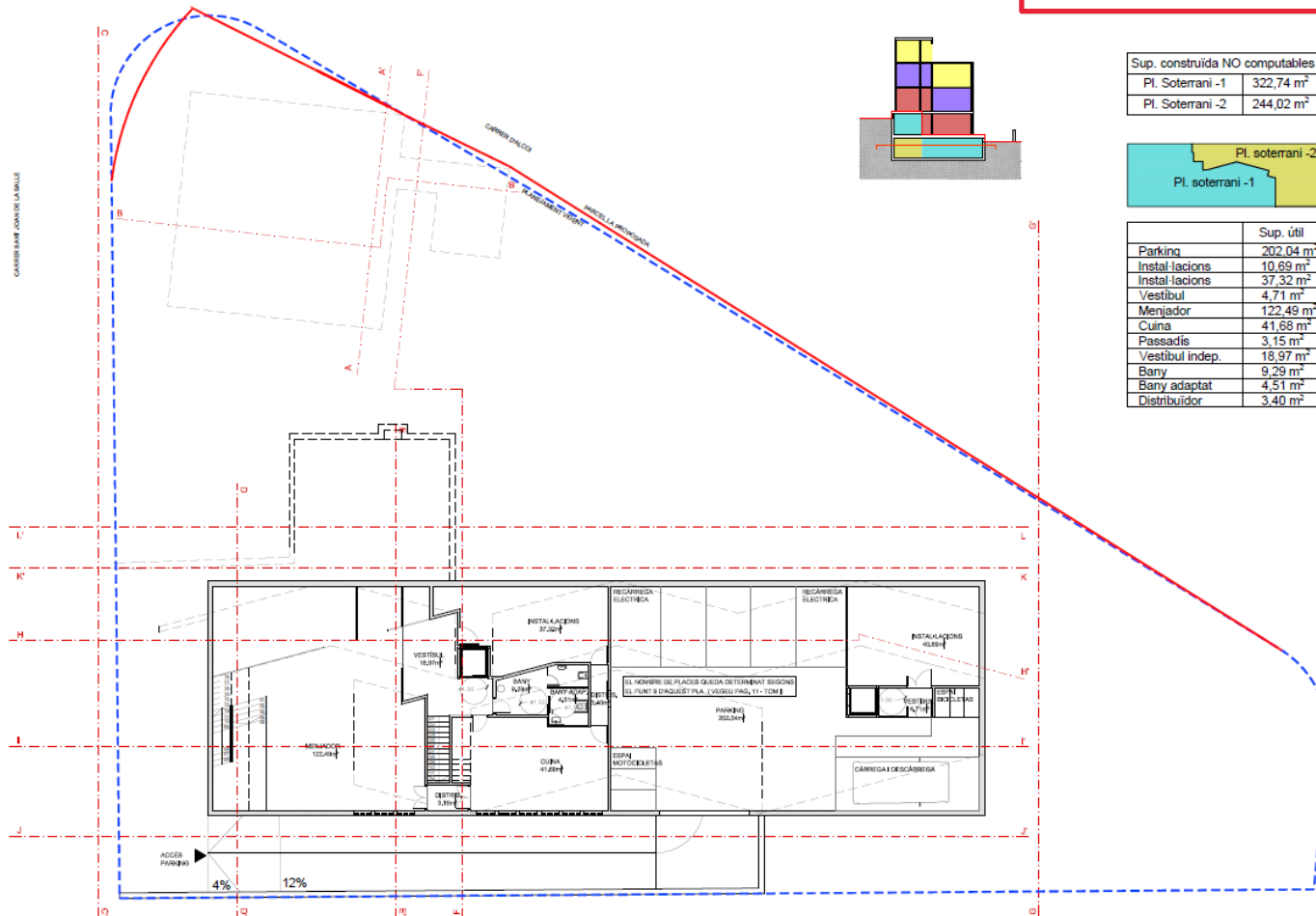



PEIMU per a l'ordenació de l'àrea qualificada de Zona 20a/10 i de vial de la parcel·la situada al c. Alcoi 11

FAÇANA C/ SANT JOAN DE LA SALLE

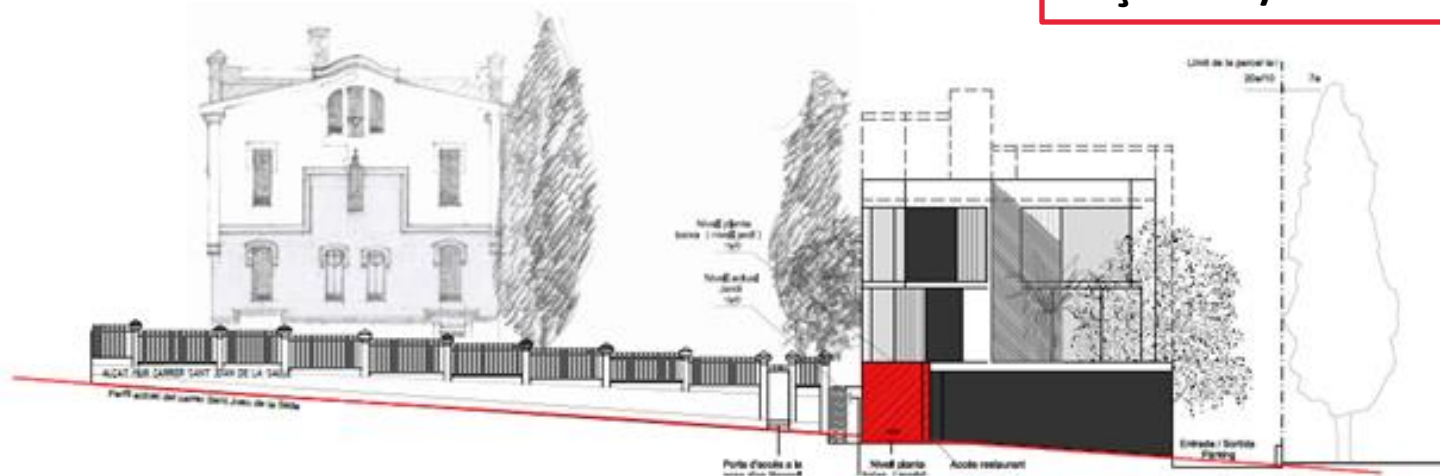



Part decisòria - 22 d'octubre de 2019

PEIMU per a l'ordenació de l'àrea qualificada de Zona 20a/10 i de vial de la parcel·la situada al c. Alcoi 11



IMATGE VIRTUAL

3.5

INFORMAR l'aprovació del Pla especial urbanístic per a la implantació d'una activitat turística a la finca situada al carrer de Major de Sarrià, 95, promogut per Patrícia Pujadas Masferrer (expedient 18PL16604, de l'Àrea d'Ecologia, Urbanisme i Mobilitat municipal).



PEU per a la implantació d'una activitat turística a la finca del c. Major de Sarrià, 95

Titularitat: privada – Patricia Pujades Masferrer

Planejament: PGM, MPGM DEL CENTRE HISTÒRIC DE SARRIÀ, PEUAT

Objectiu: donar compliment a l'article 9.1.d) del PEUAT, en el sentit d'habilitar la implantació d'una activitat hotelera de capacitat inferior a 50 places en un carrer d'entre 6 i 8 metres.

Àmbit: c. Major de Sarrià, 95 – Parcel·la qualificada de (clau12).



Propostes: habilitar la implantació d'un hostel de 10 places a la parcel·la. D'acord amb el PEUAT, la implantació d'establiments amb front a carrers d'ample menor de 8 m. requereix de la tramitació d'un pla especial. El pla verifica el compliment de les condicions de l'article 9.1d del PEUAT per a aquests establiments.

- Que l'establiment se situï en un tram de carrer amb una amplada física igual o superior a 6 m.
- Que el recorregut viari entre un carrer d'ample físic igual o superior a 8 m. fins a la façana de l'establiment tingui un ample físic mínim de 4,5 m. en qualsevol punt del recorregut.

La parcel·la té un informe preceptiu previ favorable del PEUAT, i un informe favorable de la Direcció de Serveis de Mobilitat i dels Serveis de Prevenció, Extinció d'Incendis⁷⁵ i Salvament



PEU per a la implantació d'una activitat turística a la finca del c. Major de Sarrià, 95

EMPLAÇAMENT

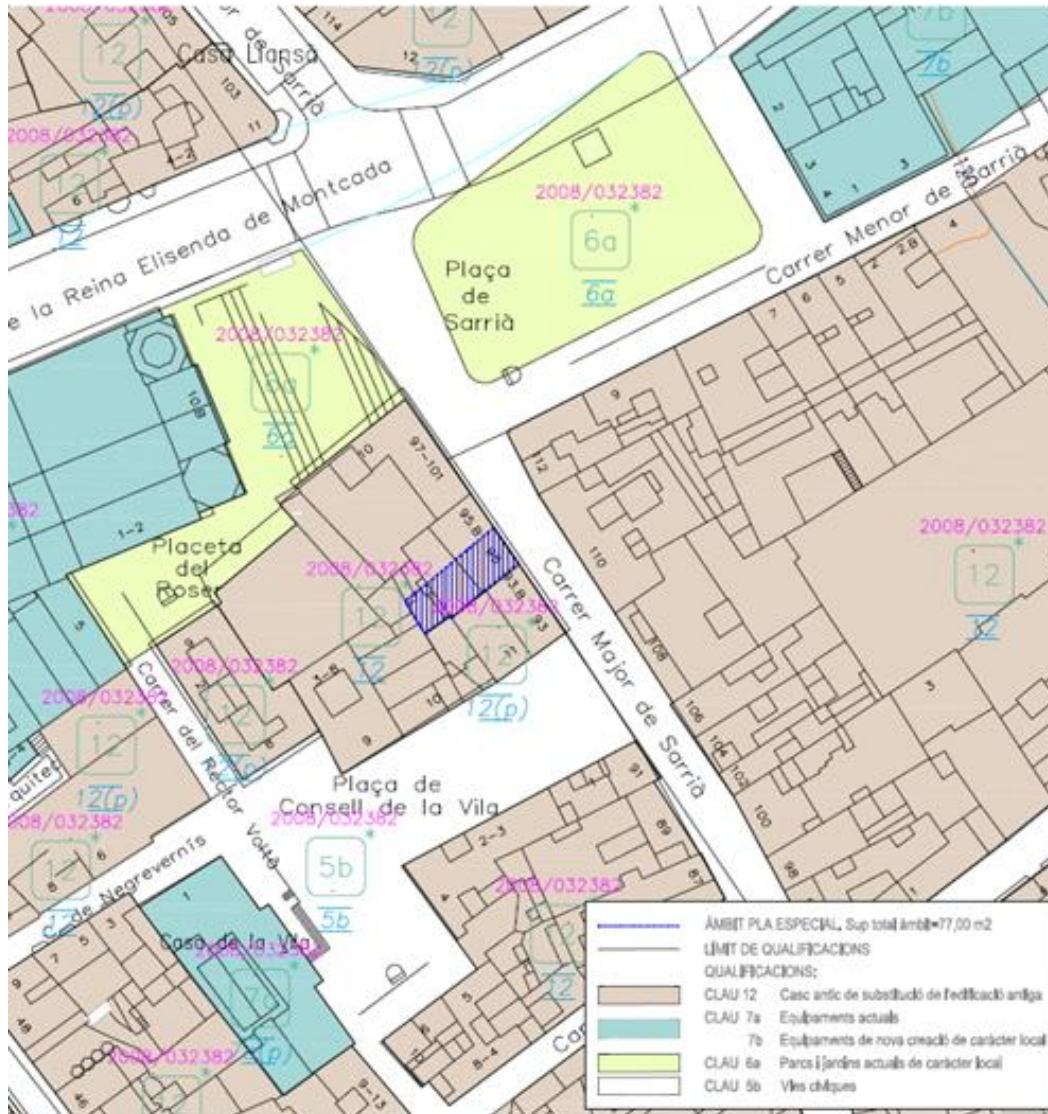



PEU per a la implantació d'una activitat turística a la finca del c. Major de Sarrià, 95

Avantprojecte Planta baixa

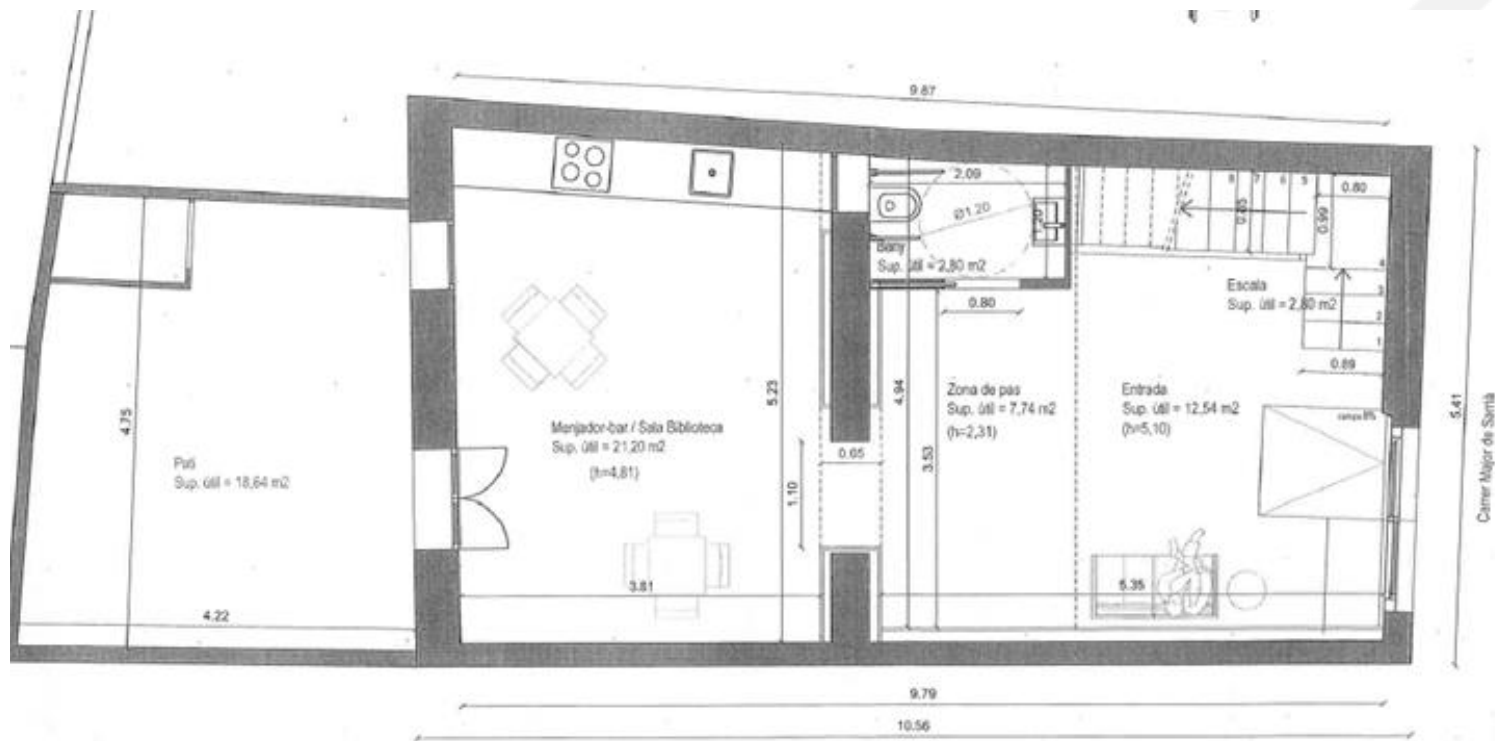

LLEGENDA SUPERFÍCIES

PLANTA BAIXA

Sup. construïda total =	60,55 m ²
Sup. útil total =	47,51 m ²
Pad =	18,84 m ²



PEU per a la implantació d'una activitat turística a la finca del c. Major de Sarrià, 95

Avantprojecte planta primera

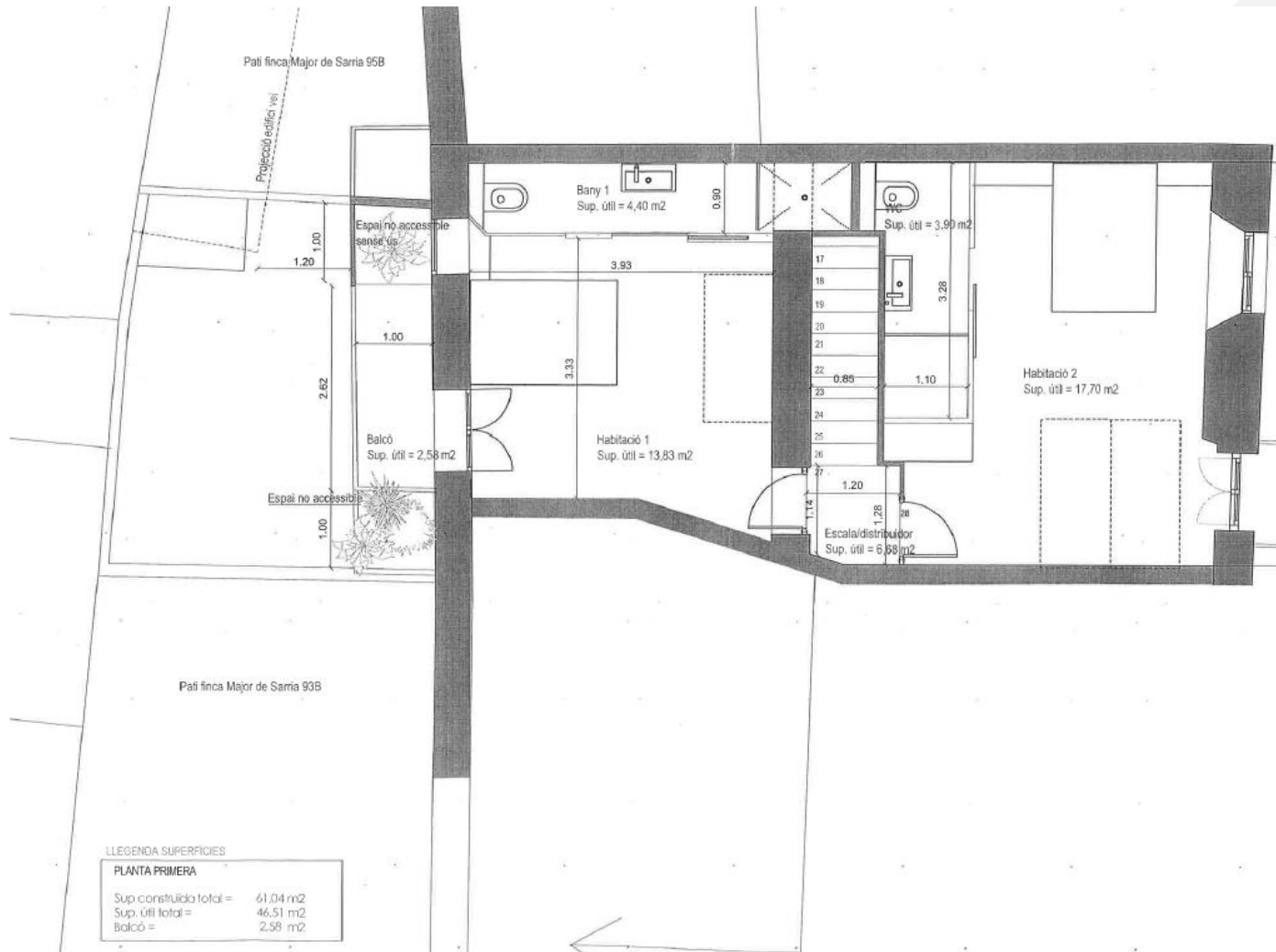



PEU per a la implantació d'una activitat turística a la finca del c. Major de Sarrià, 95

FAÇANA



3.6

Proposicions/declaracions de grup dels grups polítics del Consell

3.6.1

Proposició del grup municipal PPC

3.6.2

Proposició del grup municipal BxCanvi

3.6.3

Proposició del grup municipal de Cs



3.6.4

Proposició del grup municipal ERC-AM



3.6.5

Proposició del grup municipal JxCat



4

Part d'impuls i control

4.1 Precs

4.2 Preguntes



5

Declaració institucional



www.barcelona.cat/sarria-santgervasi



**Ajuntament
de Barcelona**