Ajuntament de Barcelona

SUPERILLA BARCELONA

Ajuntament de Barcelona

SUPERILLA BARCELONA

SUPERILLA HOSTAFRANCS
Reurbanització dels carrers Torre d'en Damians i Rector Triadó

08/07/2021

Ajuntament de Barcelona

SUPERILLA BARCELONA

01

OBJECTIUS

02

EL PROJECTE DE REURBANITZACIÓ

03

OPERATIVA DE LES OBRES

Ajuntament de Barcelona

SUPERILLA BARCELONA

01

OBJECTIUS

Emplaçament

L’àmbit d’actuació de la reurbanització, comprèn els carrers;

- **Rector Triadó**
- **Torre d’en Damians**

entre el carrer Consell de Cent i Creu Coberta al Districte de Sants-Montjuïc.

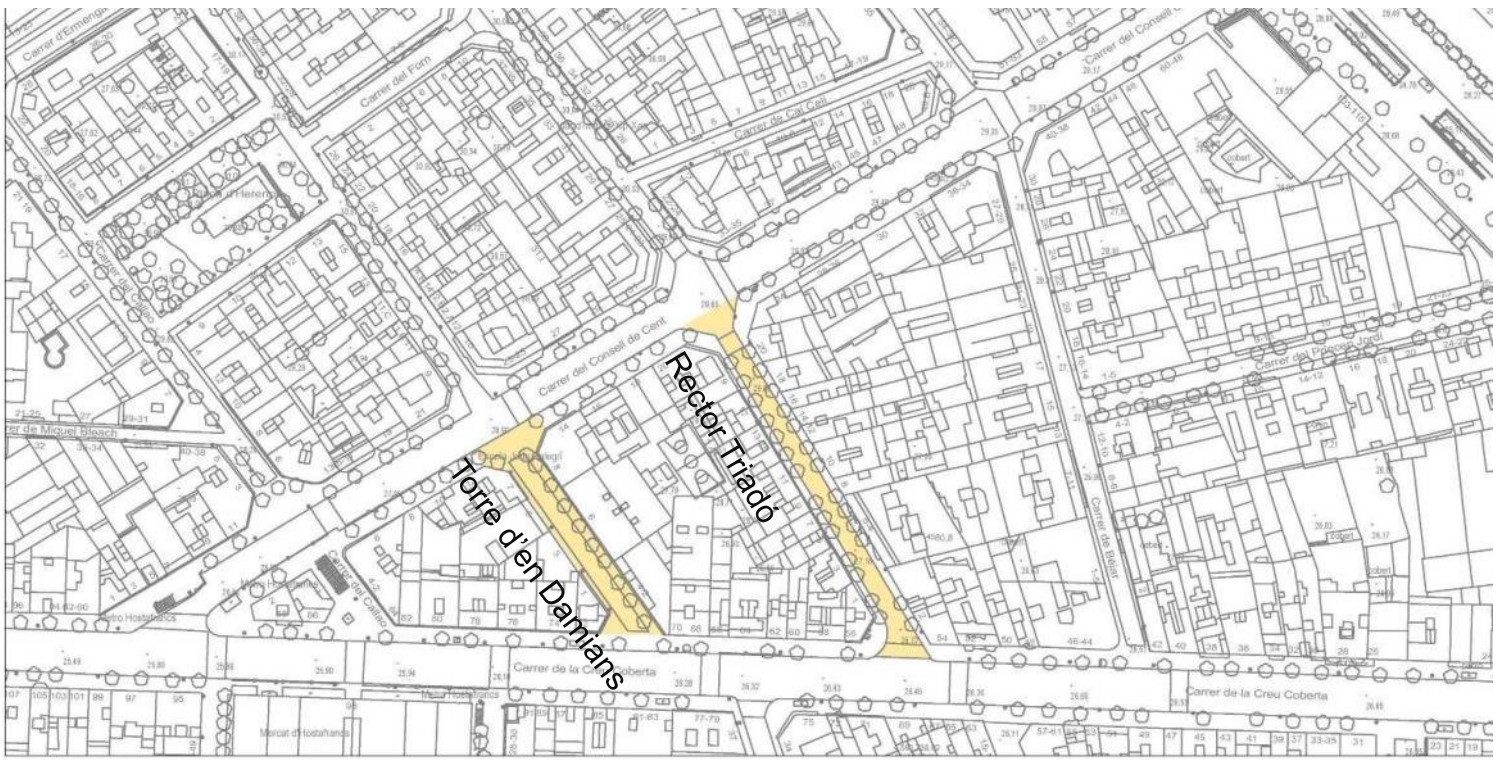

Estat Actual

- **Carrer del Rector Triadó:**

Actualment té **un carril de circulació** i una **filera d'aparcament**, amb **voreres estretes.**

Carrer del Rector Triadó

- **Carrer de la Torre d'en Damians**:

Actualment està **tallat al trànsit** amb pilones des del carrer Consell de Cent i amb senyalització vertical des de Creu coberta. Té una filera **d'aparcament de motos** i **voreres estretes.**

A la cantonada amb Consell de Cent hi ha l'Escola Joan Pelegrí i durant l'entrada i sortida dels infants hi ha una gran acumulació d'infants i famílies.

Carrer de la Torre d'en Damians

Ajuntament de Barcelona

SUPERILLA BARCELONA

02

EL PROJECTE DE REURBANITZACIÓ

Ajuntament de Barcelona

SUPERILLA BARCELONA

CARRER DEL RECTOR TRIADÓ

Proposta intervenció al carrer del Rector Triadó

- Conversió de la calçada segregada a **plataforma única amb prioritat del vianant**.
- **Carrer pacificat amb millora de les condicions ambientals i d'habitabilitat**.
- **Eliminació de la filera d'aparcament per donar més espai als vianants.**
- Pavimentació de tot l'àmbit, amb peces de formigó de 20x30cm de color gris.

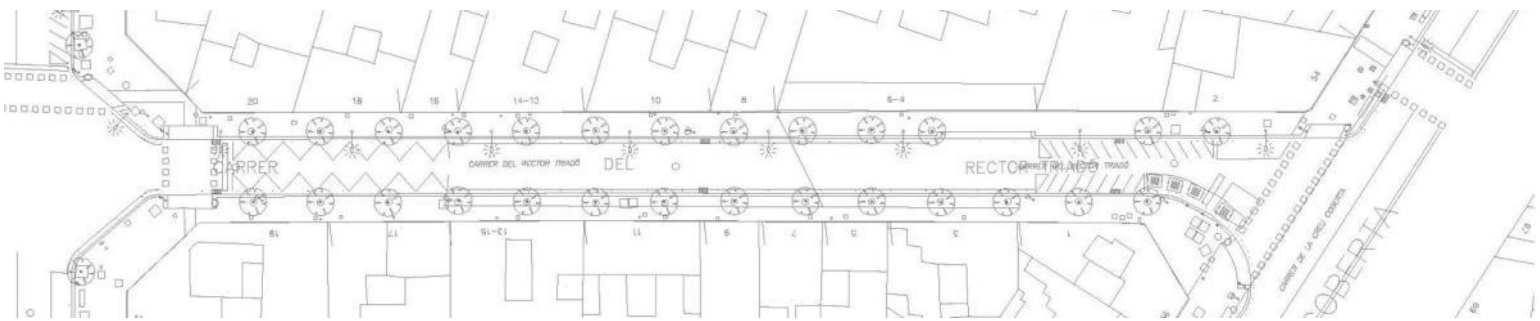

Estat Actual

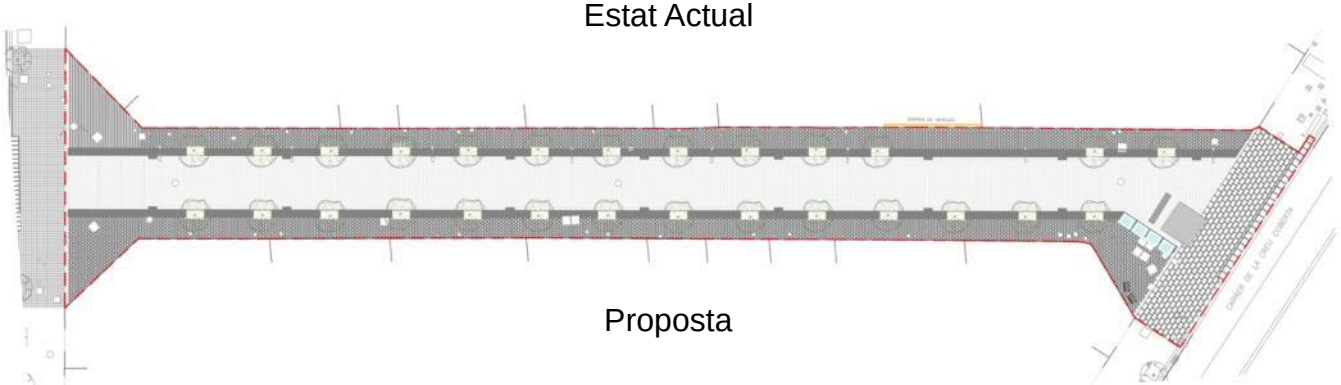

Proposta

Proposta intervenció al carrer del Rector Triadó

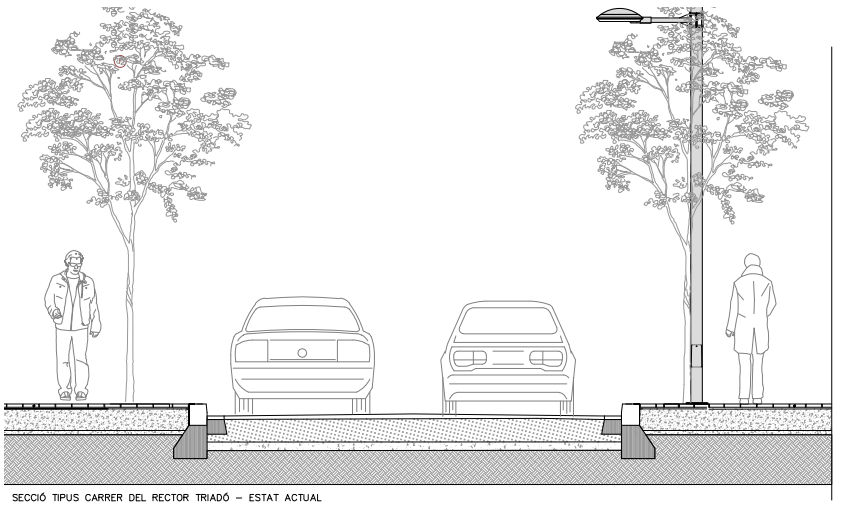

Estat actual:
Calçada segregada

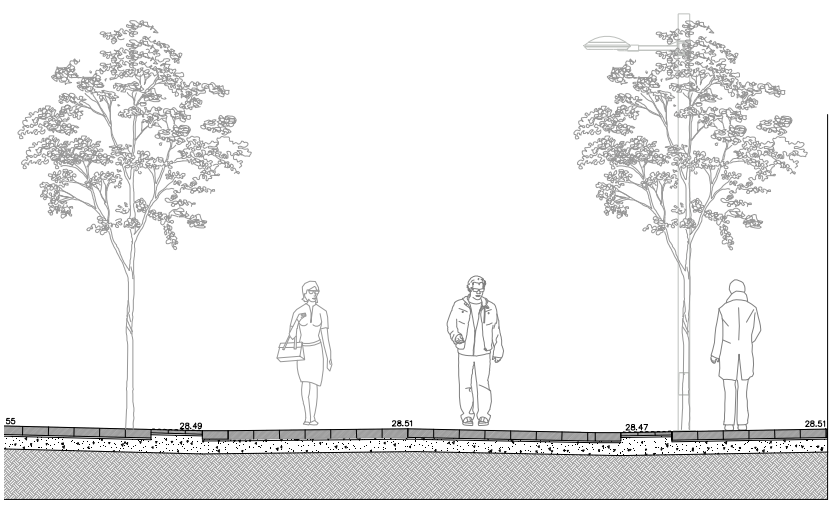

Proposta:
Plataforma única
amb prioritat pels vianants

Proposta intervenció a l’arbrat

- S’ha analitzat amb Espais Verds l’estat de l’arbrat existent.
- **Es mantindran els arbres en bon estat**, i es substituiran o es retiraran els arbres en mal estat, resultant una **configuració d’arbrat al portell**.

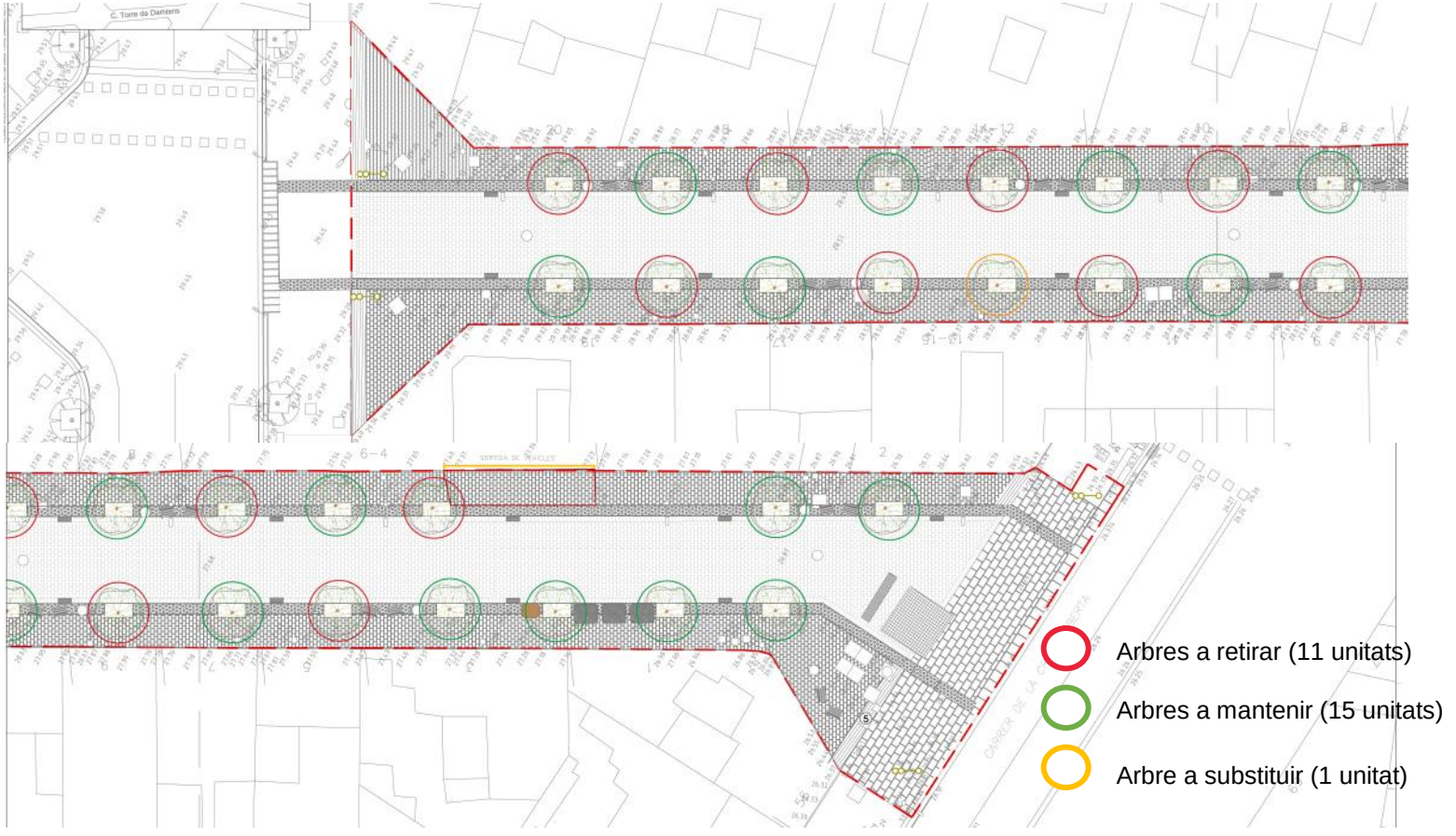

Imatge Estat Actual carrer del Rector Triadó

Imatge Proposta carrer del Rector Triadó

Ajuntament de Barcelona

SUPERILLA BARCELONA

CARRER DE LA TORRE D’EN DAMIANS

SUPERILLA BARCELONA

Proposta intervenció al carrer de la Torre d'en Damians

- Conversió de la calçada segregada a **plataforma única amb prioritat del vianant**.
- **Carrer totalment tallat al trànsit (excepte vehicles d'emergència)**
- **Eliminació dels aparcament de motos i contenidors per donar més espai als vianants.**
- Pavimentació de tot l'àmbit, amb peces de formigó de 20x30cm de color gris.
- **Visibilització i senyalització de l'entorn Escolar Joan Pelegrí.**

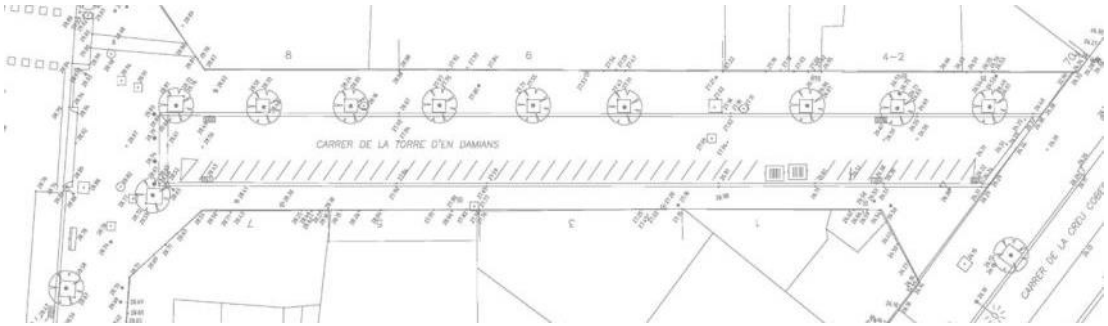

Estat Actual

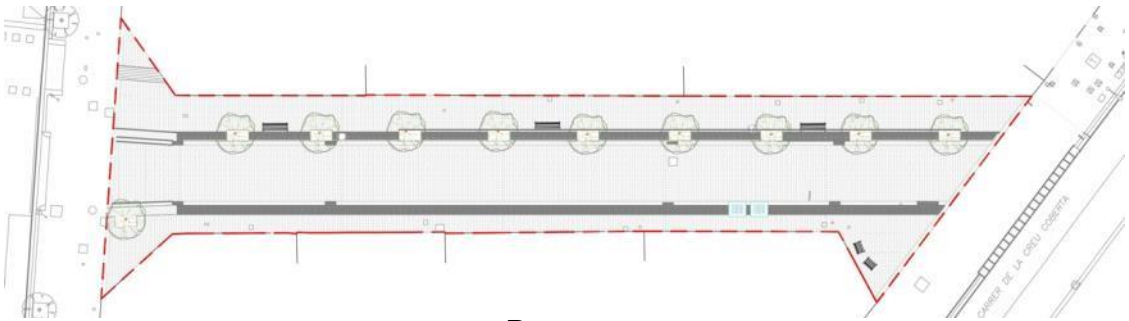

Proposta

Proposta intervenció al carrer de la Torre d'en Damians

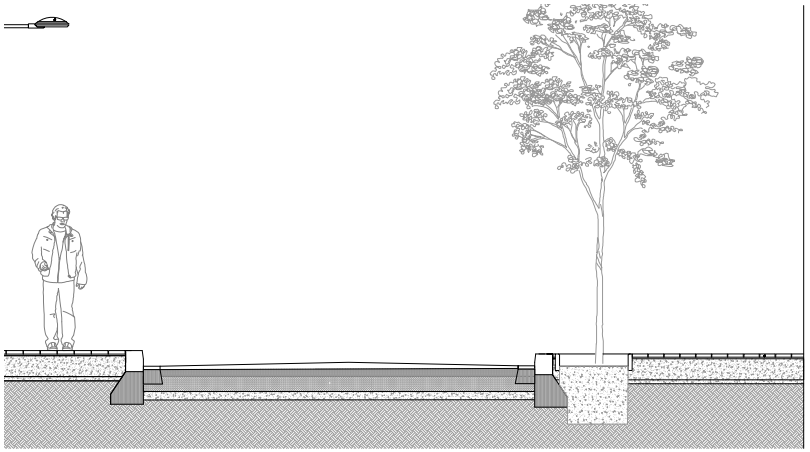

TIPUS CARRER TORRE D'EN DAMIANS – ESTAT ACTUAL

Estat actual:
Calçada segregada

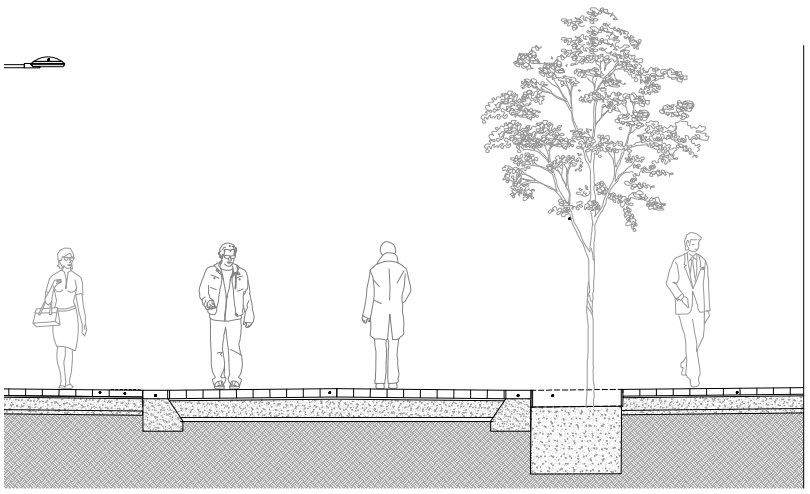

PUS CARRER TORRE D'EN DAMIANS – PROPOSTA

Proposta:
Plataforma única
amb prioritat pels vianants

Entorn Escolar Joan Pelegrí

- **Plataforma única amb prioritat del vianant**
- **Visibilització Entorn Escolar:**
  - **Implantació de la sanefa de senyalització** prèvia al pas de vianants de Consell de Cent (just abans del creuament de Torre d'en Damians)
  - **Reforç de la senyalització vertical i horitzontal**
- **Senyalització de carrer 30km/h** a Consell de Cent
- Ajustar la posició del mobiliari per acostar-lo a la zona d'espera d'infants i famílies.

Proposta de reforç de la senyalització al carrer Consell de Cent

SUPERILLA BARCELONA

Exemple d’aplicació de la sanefa de senyalització d’Entorn Escolar

Imatge Estat Actual carrer de la Torre d'en Damians

Imatge Proposta carrer de la Torre d'en Damians

03

OPERATIVA DE LES OBRES

Calendari i cost de l’actuació

CALENDARI

07/07 Comitè d’Obres i Mobilitat

08/07 Presentació de les Obres als veïns

19/07 Previst Iniciar les Obres

Durada prevista de les obres: 4 mesos

Es preveu executar els 2 carrers alhora, però es prioritzarà l’obra de Torre d’En Damians amb l’objectiu que l’entorn de l’escola Joan Pelegrí estigui acabat al setembre, a l’inici de curs 21-22

PRESSUPOST

El cost de les obres està pressupostat en 648.520,00 €

Fases d’obra. Torre d’en Damians – FASE 1

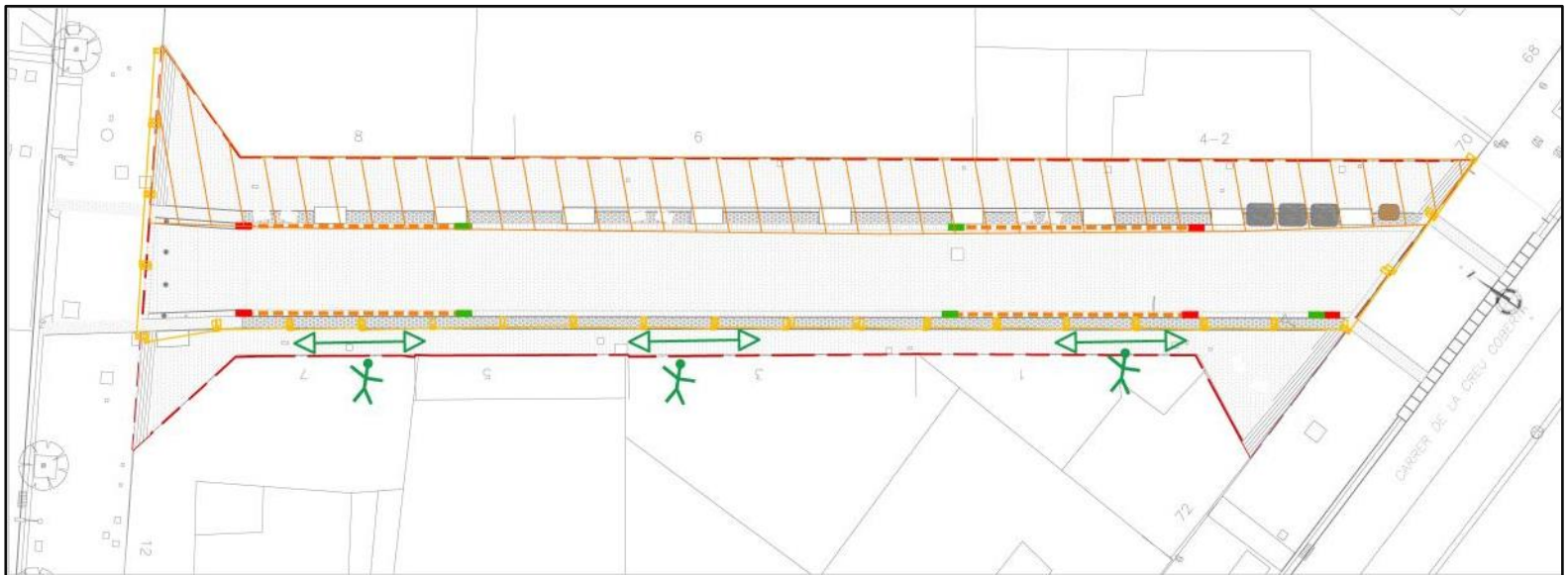

Treballs fase 1. Vorera est:
- Enderrocs
- Serveis
- Pavimentació

OCUPACIÓ: Vorera est i calçada

TRÀNSIT VEHICLES: Restringit

VIANANTS: Circulació per vorera oest. Accés a locals comercials i vivendes mitjançant passeres i tanques

Separació de vianants mitjançant tanques tipus Rivisa

Dates de la fase 1: Del 19/07/2021 al 18/08/2021

SUPERILLA BARCELONA

Fases d’obra. Torre d’en Damians – FASE 2

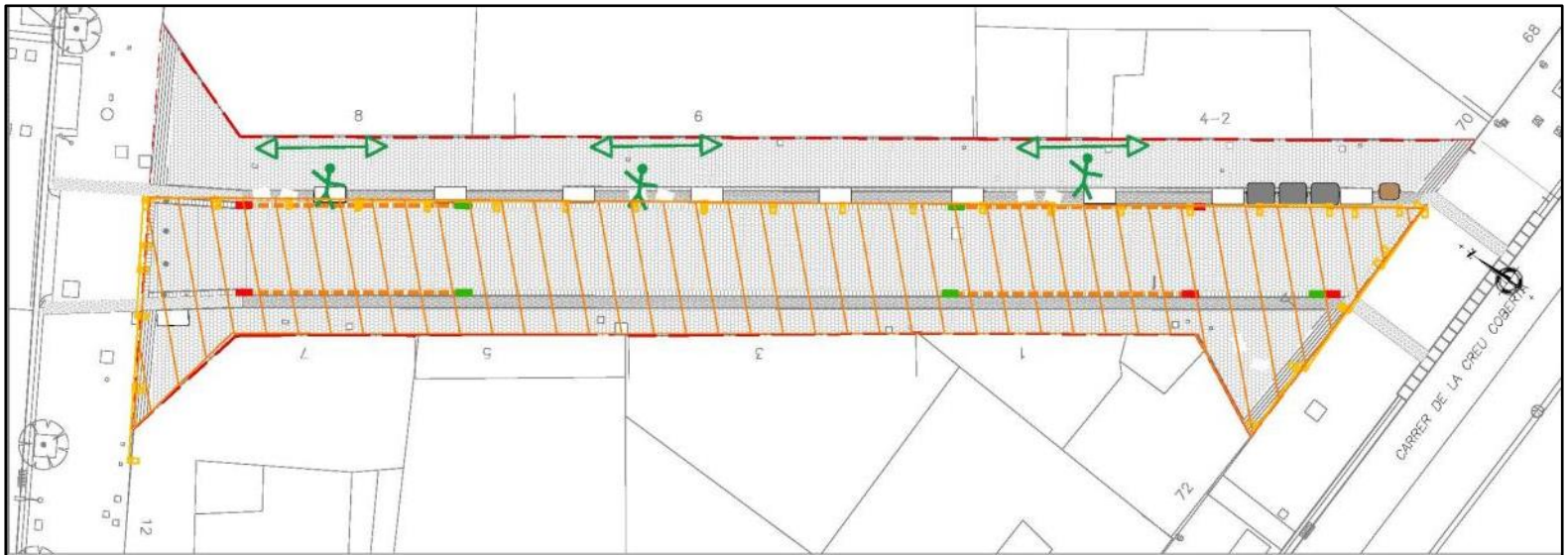

Treballs fase 2. Calçada i vorera oest:

- Enderrocs
- Serveis
- Pavimentació
- Arranjament col·lector carrer

OCUPACIÓ: Vorera oest i calçada

TRÀNSIT VEHICLES: Restringit

VIANANTS: Circulació per vorera est. Accés a vivendes mitjançant passeres i tanques

Separació de vianants mitjançant tanques tipus Rivisa

Dates de la fase 2: Del 19/08/2021 al 26/10/2021

Fases d’obra. Torre d’en Damians – FASE 2 (Rehabilitació Col·lector)

Treballs arranjament col·lector.

OCUPACIÓ: Calçada Torre de'n Damians i protecció tapa pou clavegueram Consell de Cent.

TRÀNSIT VEHICLES: Restringit a Torre de'n Damians. Estretament a Consell de Cent.

Protecció de pou a Consell de Cent mitjançant New Jerseys de formigó.

Dates de l’arrenjament: Del 20/09/2021 al 01/10/2021

Fases d’obra. Rector Triadó – FASE 1

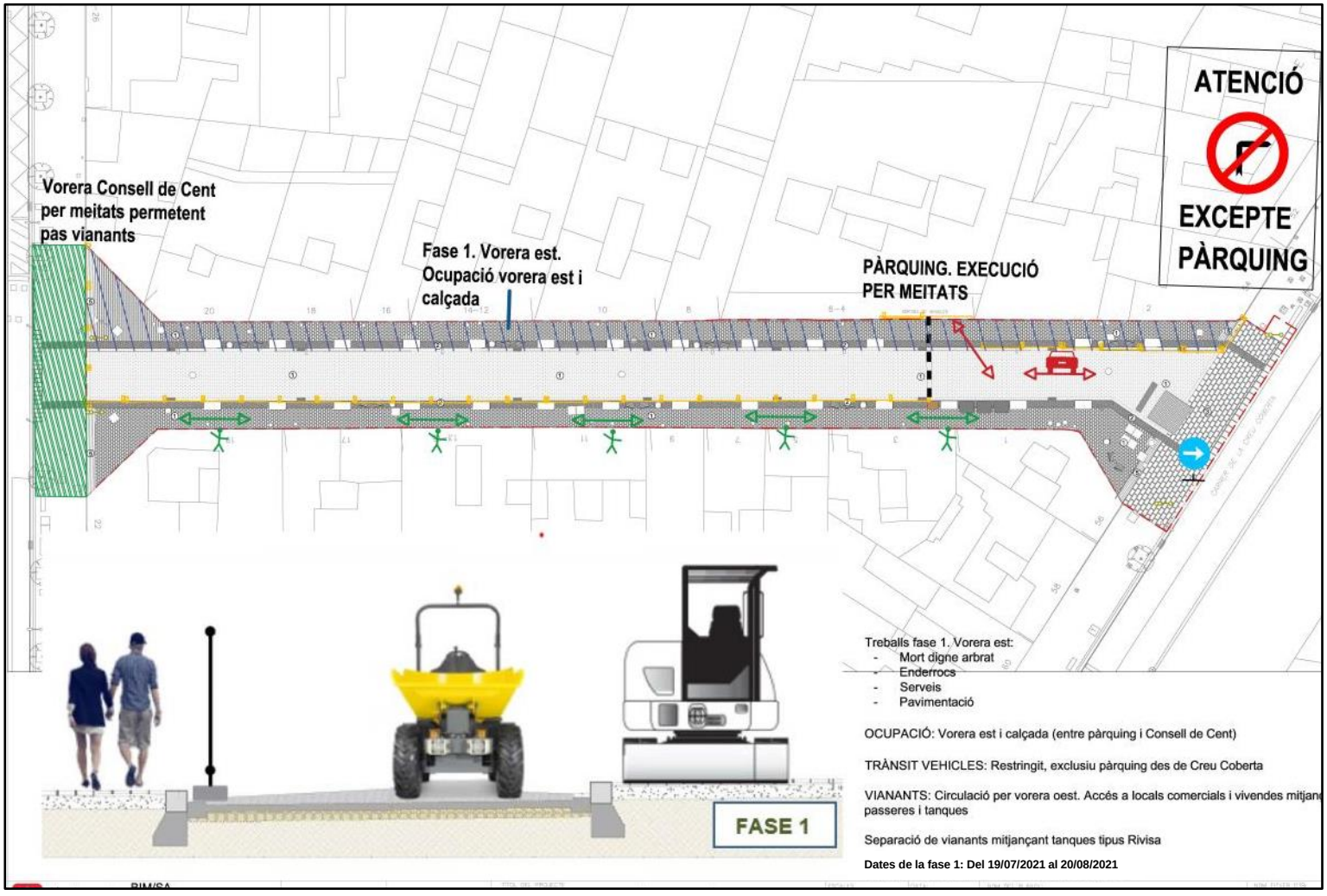

Fases d’obra. Rector Triadó – FASE 2A

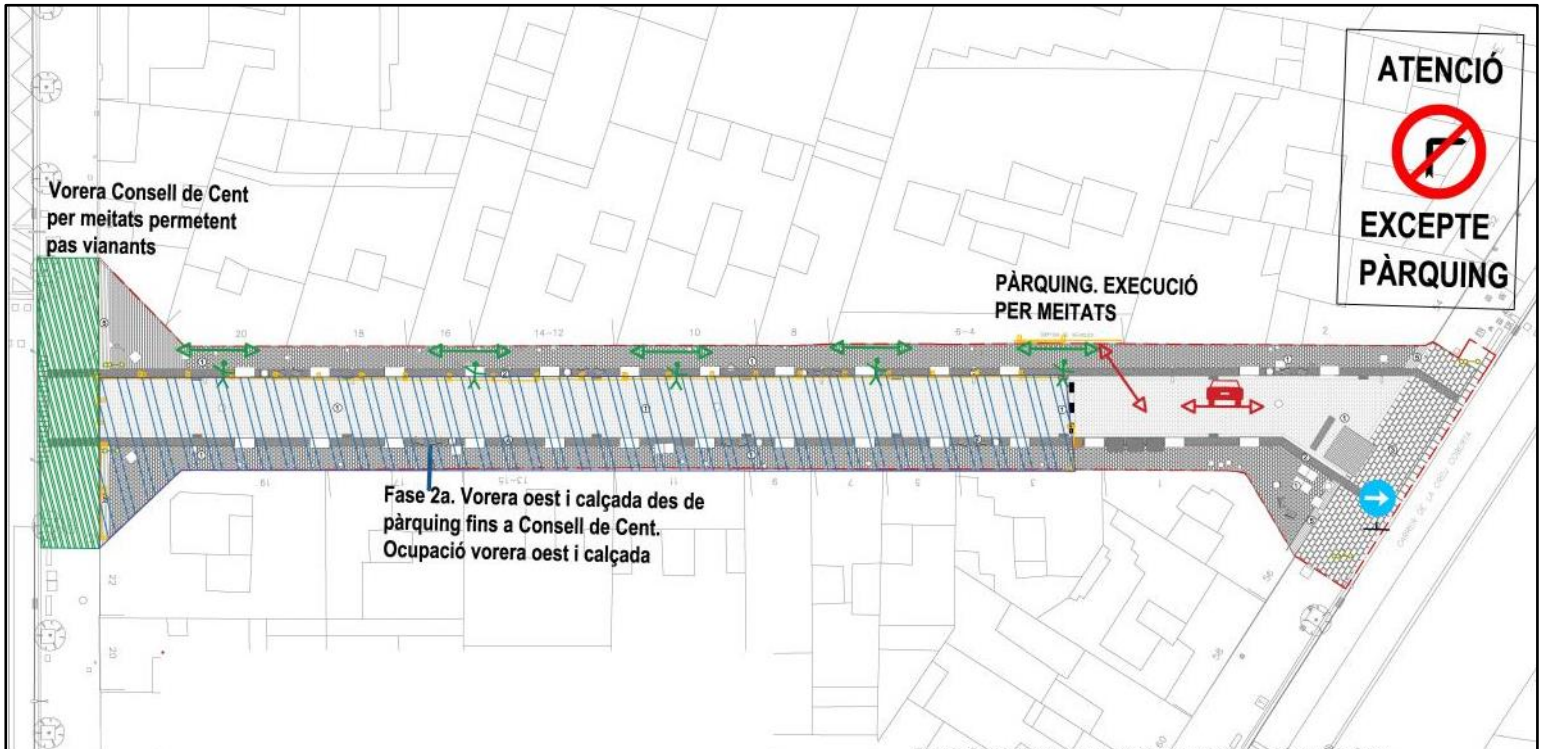

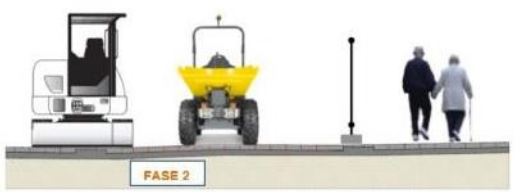

Treballs fase 2a. Vorera oest i calçada entre el pàrquing i Consell de Cent:

- Enderrocs
- Serveis
- Pavimentació

OCUPACIÓ: Vorera oest i calçada (entre pàrquing i Consell de Cent)

TRÀNSIT VEHICLES: Restringit, exclusiu pàrquing des de Creu Coberta

VIANANTS: Circulació per vorera est. Accés a locals comercials i vivendes mitjançant passeres i t

Separació de vianants mitjançant tanques tipus Rivisa

Dates de la fase 2a: Del 20/08/2021 al 30/09/2021

Fases d’obra. Rector Triadó – FASE 2B

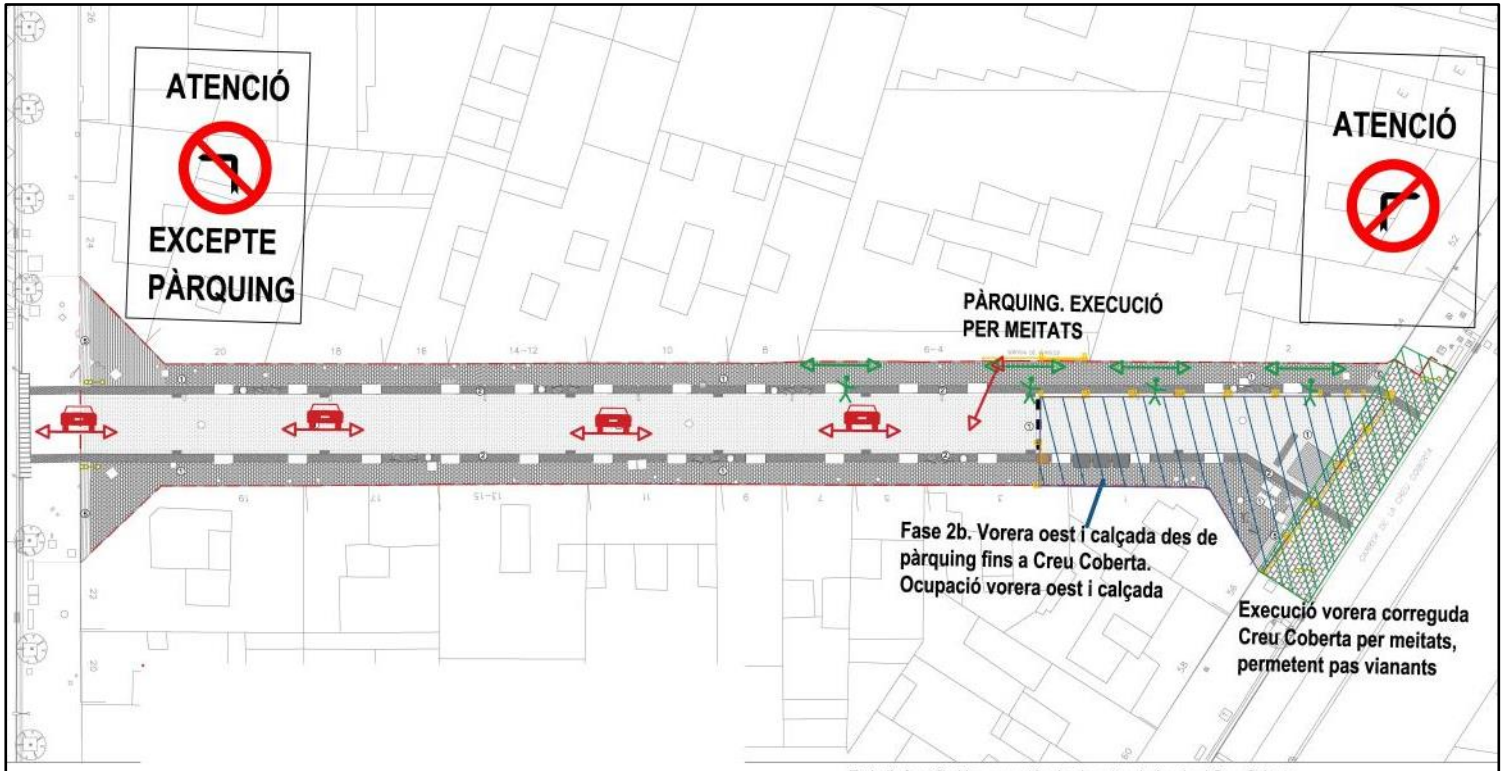

Treballs fase 2b. Vorera oest i calçada entre el pàrquing i Creu Coberta:

- Posar reixa ventilació Metro a cota
- Enderrocs
- Serveis
- Pavimentació

OCUPACIÓ: Vorera oest i calçada (entre pàrquing i Creu Coberta)
TRÀNSIT VEHICLES: Restringit, exclusiu pàrquing des de Consell de Cent
VIANANTS: Circulació per vorera est. Accés a locals comercials i vivendes mitjançant passeres i tanque
Separació de vianants mitjançant tanques tipus Rivisa

Dates de la fase 2b: Del 30/09/2021 al 02/11/2021

SUPERILLA BARCELONA