



**Observatori
del Turisme
a Barcelona**
ciutat i regió

2017

Informe de l'activitat turística a Barcelona

Informe de la actividad
turística en Barcelona

Barcelona tourism
activity report



CULTURA I LLEURE
CULTURA Y OCIO
CULTURE AND LEISURE

INFORMACIÓ GENERAL SOBRE BARCELONA
INFORMACIÓN GENERAL SOBRE BARCELONA
GENERAL INFORMATION ABOUT BARCELONA

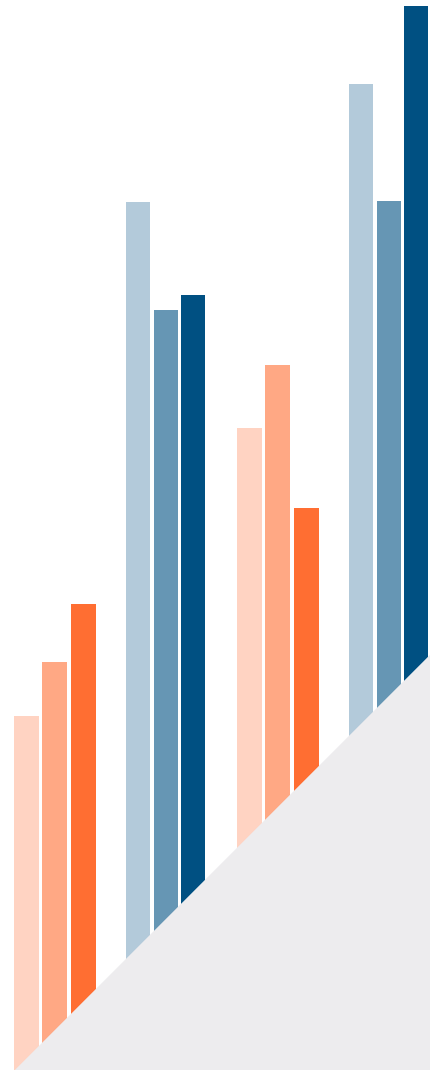

TOP 10 LLOCS D'INTERÈS MÉS VISITATS (2017)

TOP 10 LUGARES MÁS VISITADOS (2017)

TOP 10 MOST VISITED PLACES OF INTEREST (2017)

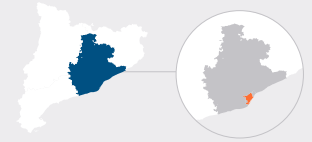

Barcelona ciutat / Barcelona ciudad / In Barcelona city

1	Basilica de la Sagrada Família	4.527.427
2	Park Güell	3.120.733
3	Museu FC Barcelona	1.848.198
4	L'Aquàrium de Barcelona	1.626.193
5	Poble Espanyol de Barcelona	1.299.386
6	El Born Centre Cultural	1.190.762
7	Casa Batlló	1.136.000
8	Museu Picasso	1.046.190
9	La Pedrera	972.508
10	Museu d'Història de Barcelona. MUHBA	926.184
TOTAL		17.693.581

A Destinació Barcelona* / En Destino Barcelona* / In Destination Barcelona*

1	La Roca Village	4.600.000
2	Monestir de Montserrat	2.727.537
3	Viladecans The Style Outlets	2.600.000
4	Circuit de Barcelona - Catalunya	565.550
5	Canal Olímpic de Catalunya de Castelldefels	220.000
6	Món Sant Benet	188.168
7	Parc Natural del Montseny	146.057
8	Espais Naturals del Delta del Llobregat	143.566
9	Museu de la Ciència i la Tècnica (MNACTEC) - Seu Terrassa	129.327
10	Catalunya en miniatura	126.567
TOTAL		11.446.772

VISITANTS A LLOCS D'INTERÈS BARCELONA CIUTAT (2017)

VISITANTES EN LUGARES DE INTERÉS BARCELONA CIUDAD (2017)

VISITORS TO PLACES OF INTEREST IN BARCELONA CITY (2017)



Museus i col·leccions
Museos y colecciones
Museums and collections

12.023.200



Centres d'exposicions
Centros de exposiciones
Exhibition centers

2.419.569



Espais de lleure
Espacios de ocio
Leisure areas

1.034.948



Espais d'Interès Arquitectònic
Espacios de interés arquitectónico
Architectural interest areas

13.204.621



Transports singulars
Transportes singulares
Non common transport

4.839.217

Total amb dades disponibles
Total con datos disponibles
Total with available data

33.521.555

BARCELONA CIUTAT / BARCELONA CIUDAD / BARCELONA CITY

Font: Institut de Cultura de Barcelona del Ajuntament de Barcelona i els equipaments / Fuente: Institut de Cultura de Barcelona del Ayuntamiento de Barcelona y los equipamientos / Source: Institut de Cultura de Barcelona of Barcelona City Council and the facilities themselves.

DESTINACIÓ BARCELONA / DESTINO BARCELONA / DESTINATION BARCELONA

Font: Laboratori de Turisme de la Diputació de Barcelona a partir de les dades facilitades per l'Oficina Tècnica de Parcs Naturals i pels propis equipaments / llocs d'interès / Fuente: Laboratori de Turisme de la Diputació de Barcelona a partir de los datos facilitados por la Oficina Técnica de Parcs Naturals y por los propios equipamientos / lugares de interés. / Source: Laboratori de Turisme de Diputació de Barcelona based on data provided by Oficina Técnica de Parcs naturals and their own facilities / places of interest.

* Excloent la ciutat de Barcelona / Excluyendo la ciudad de Barcelona / Without Barcelona city

9

p.4
CULTURA I LLEURE
CULTURA Y OCIO
CULTURE AND LEISURE

9.1 / p.4
Visitants a llocs d'interès
Visitantes en los lugares de interés
Visitors to places of interest

9.2 / p.9
Instal·lacions i consum cultural, de lleure i esportiu
Instalaciones y consumo cultural, de ocio y deportivo
Cultural, leisure and sporting facilities and consumption

10

p.10
INFORMACIÓ GENERAL SOBRE BARCELONA
INFORMACIÓN GENERAL SOBRE BARCELONA
GENERAL INFORMATION ABOUT BARCELONA

10.1 / p.10
Geografia i població
Geografía y población
Geography and population

10.2 / p.11
Principals indicadors econòmics
Principales indicadores económicos
Principal economic indicators

10.3 / p.11
Aspectes de sostenibilitat mediambiental a la ciutat
Aspectos de sostenibilidad medioambiental en la ciudad
Aspects of environmental sustainability in the city

DESTINACIÓ BARCELONA
DESTINO BARCELONA
DESTINATION BARCELONA

BARCELONA CIUTAT
BARCELONA CIUDAD
BARCELONA CITY

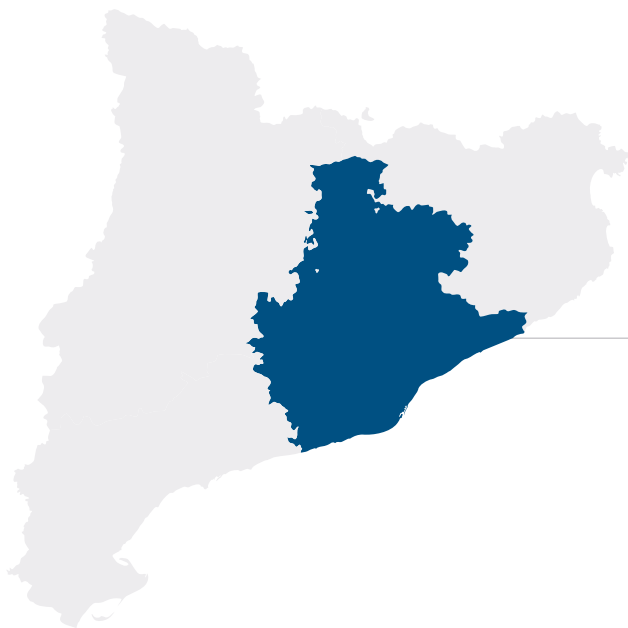

9.1 VISITANTS A LLOCS D'INTERÈS

VISITANTES EN LOS LUGARES DE INTERÉS
VISITOR NUMBERS IN PLACES OF INTEREST

Top 10 Visitants als llocs d'interès

Top 10 Visitantes en los lugares de interés
Top 10 Visitors in places of interest

Barcelona ciutat / Barcelona ciudad / Barcelona city ■

				1994	2000	2015	2016	2017	
1	EIA	Pr	Basílica de la Sagrada Família	700.000	1.420.087	4.251.140	4.561.848	4.527.427	> 4M
2	EIA	P	Park Güell	-	-	2.761.436	2.958.901	3.120.733	> 3M
3	MC	Pr	Museu FC Barcelona	538.077	1.156.090	1.785.903	1.947.014	1.848.198	
4	MC	Pr	L'Aquàrium de Barcelona	-	1.563.493	1.549.480	1.587.828	1.626.193	
5	EIA	P	Poble Espanyol de Barcelona	1.421.396	1.478.546	1.221.647	1.299.376	1.299.386	
6	MC	P	El Born Centre Cultural	-	-	1.486.228	1.306.230	1.190.762	
7	EIA	Pr	Casa Batlló	-	-	992.126	1.078.746	1.136.000	
8	MC	P	Museu Picasso	711.103	1.026.549	1.008.125	954.895	1.046.190	> 1M
9	EIA	Pr	La Pedrera	-	1.386.721	990.112	1.207.087	972.508	
10	MC	P	Museu d'Història de Barcelona. MUHBA	168.876	235.975	916.517	926.571	926.184	
Total TOP 10				3.539.452	8.267.461	16.962.714	17.828.496	17.693.581	

BARCELONA CIUTAT / BARCELONA CIUDAD / BARCELONA CITY

Font: Institut de Cultura de Barcelona del Ajuntament de Barcelona i els equipaments / Fuente: Institut de Cultura de Barcelona del Ayuntamiento de Barcelona y los equipamientos / Source: Institut de Cultura de Barcelona of Barcelona City Council and the facilities themselves

Nota: Sistema de recompte diferent al 1994 i 2000. P: públic; Pr: privat / Nota: Sistema de recuento diferente en el 1994 y el 2000. P: público; Pr: privado / Note: Different data collection system in 1994 and 2000. P: public; Pr: private

Top 20 Visitants als llocs d'interès

Top 20 Visitantes en los lugares de interés
Top 20 Visitors in places of interest

Destinació Barcelona* / Destino Barcelona* / Destination Barcelona* ■

				2011	2014	2015	2016	2017	
1	La Roca Village			3.100.000	3.800.000	4.300.000	4.400.000	4.600.000	> 4M
2	Monestir de Montserrat			2.278.671	2.395.265	2.359.847	2.508.720	2.727.537	
3	Viladecans The Style Outlets			-	-	-	-	2.600.000	> 2M
4	Circuit de Barcelona - Catalunya			589.470	548.804	570.210	552.061	565.550	
5	Canal Olímpic de Catalunya de Castelldefels			-	250.000	262.000	200.000	220.000	
6	Món Sant Benet			110.687	172.603	175.881	214.176	188.168	
7	Parc Natural del Montseny			171.158	193.357	241.116	162.193	146.057	
8	Espais Naturals del Delta del Llobregat			130.675	130.476	120.905	138.465	143.566	
9	Museu de la Ciència i la Tècnica (MNACTEC) - Seu Terrassa			87.552	88.409	104.403	105.602	129.327	
10	Catalunya en miniatura			70.000	112.000	123.063	125.324	126.567	
11	Parc de la Serralada de Marina			129.360	127.014	125.833	94.793	118.332	
12	Parc Natural de Sant Llorenç de Munt i l'Obac			152.145	171.067	197.598	177.438	114.010	
13	Caves Freixenet			91.501	93.154	85.670	89.129	82.899	
14	Parc Cultural Muntanya de Sal de Cardona			61.787	67.253	71.422	79.700	81.371	
15	Bodegues Torres			104.728	109.000	97.000	99.868	79.937	
16	Colònia Güell			-	63.046	66.856	71.808	74.810	
17	Caves Codorniu			90.223	88.797	95.133	84.104	70.060	
18	Museu de Terrassa			55.213	62.665	65.635	61.247	65.166	
19	Parc del Montnegre Corredor			45.937	52.135	57.133	54.342	61.699	
20	Museu de la Pell d'Igualada i Comarcal de l'Anoia			49.856	63.037	49.617	28.858	61.487	
Total TOP 20				7.318.963	8.588.082	9.169.322	9.247.828	12.256.543	

DESTINACIÓ BARCELONA / DESTINO BARCELONA / DESTINATION BARCELONA

Font: Laboratori de Turisme de la Diputació de Barcelona a partir de les dades facilitades per l'Oficina Tècnica de Parcs Naturals i pels propis equipaments / llocs d'interès / Fuente: Laboratori de Turisme de la Diputació de Barcelona a partir de los datos facilitados por la Oficina Técnica de Parcs Naturals y por los propios equipamientos / lugares de interés. / Source: Laboratori de Turisme de Diputació de Barcelona based on data provided by Oficina Técnica de Parcs Naturals and their own facilities / places of interest.

* Excel·lent la ciutat de Barcelona / Excluyendo la ciudad de Barcelona / Without Barcelona city

Museus i col·leccions (MC)
Museos y colecciones (MC)
Museums and collections (MC)

Barcelona ciutat / Barcelona ciudad / Barcelona city ■

	1994	2000	2015	2016	2017
1 Museu FC Barcelona	538.077	1.156.090	1.785.903	1.947.014	1.848.198
2 L'Aquàrium de Barcelona	-	1.563.493	1.549.480	1.587.828	1.626.193
3 El Born Centre Cultural	-	-	1.486.228	1.306.230	1.190.762
4 Museu Picasso	711.103	1.026.549	1.008.125	954.895	1.046.190
5 Museu d'Història de Barcelona. MUHBA	168.876	235.975	916.517	926.571	926.184
6 CosmoCaixa Barcelona	419.709	262.561	733.778	757.245	884.636
7 Museu Nacional d'Art de Catalunya. MNAC	-	368.063	717.211	820.516	866.271
8 Parc Zoològic de Barcelona	1.025.172	930.000	1.004.069	965.292	834.885
9 Fundació Joan Miró	236.196	497.295	451.559	425.067	377.768
10 Museu Marítim de Barcelona. MMB	104.912	249.830	219.115	300.339	292.907
11 Museu Egipci de Barcelona	16.991	170.340	253.931	264.088	267.521
12 Museu d'Art Contemporani de Barcelona. MACBA	-	173.098	321.366	324.584	258.202
13 Museu de Ciències Naturals de Barcelona	64.709	61.501	180.236	232.306	237.171
14 Museu del Disseny de Barcelona	-	-	216.792	117.267	234.676
15 Fundació Fran Daurel	-	-	212.358	214.481	216.624
16 Museu d'Història de Catalunya	-	152.648	147.207	142.601	148.093
17 Museu de la Xocolata	-	-	138.335	135.344	140.787
18 Museu dels Automats del Tibidabo	-	-	140.221	139.761	134.028
19 Reial Monestir de Santa Maria de Pedralbes	-	-	76.355	71.141	66.764
20 Museu de Cultures del Món de Barcelona MCM-MEB	-	-	-	63.502	61.420
21 Museu Olímpic i de l'Esport Joan Antoni Samaranch	49.586	45.463	57.504	64.545	59.316
22 Fundació Antoni Tàpies	55.338	79.783	70.174	62.450	54.858
23 Museu Frederic Marès	26.682	23.470	38.707	37.825	54.165
24 Museu d'Arqueologia de Catalunya	36.472	26.983	35.351	36.555	35.028
25 Museu de la Música	-	-	66.092	54.432	34.398
26 Museu del Modernisme Català	-	-	21.805	40.771	30.852
27 Fundació Foto Colectània	-	-	8.931	24.230	23.899
28 Espai Bombers Parc de la Previsió	-	-	-	-	17.994
29 Hash Marihuana Cànyem & Hemp Museum	-	-	12.558	12.825	13.933
30 Teatre Museu El Rei de la Màgia	-	-	-	-	13.545
31 Can Framis. Fundació Vila Casas	-	-	14.486	19.310	13.100
32 Fundació Suñol	-	-	9.842	8.387	8.972
33 Museu Geològic del Seminari de Barcelona	-	-	4.967	5.621	3.860
Altres*	180.560	328.632	500.343	184.387	0
Total MC	3.634.383	7.351.774	12.399.546	12.247.410	12.023.200

► BARCELONA CIUTAT / BARCELONA CIUDAD / BARCELONA CITY

Font: Institut de Cultura de Barcelona de l'Ajuntament de Barcelona i els equipaments / Fuente: Institut de Cultura de Barcelona del Ayuntamiento de Barcelona y los equipamientos / Source: Institut de Cultura de Barcelona of Barcelona City Council and the facilities themselves.

Nota: Sistema de recompte diferent al 1994 i 2000 / Nota: Sistema de recuento diferente en el 1994 y el 2000 / Note: Different data collection system in 1994 and 2000.

*Altres: Tancats o sense dades al 2017/ Cerrados o sin datos en 2017/ Closed or without data on 2017: Museu de la Moto, Museu de l'Eròtica, Museu del perfum, Museu de Cera de Barcelona, Museu de la Ceràmica, Museu Barbier Muller d'Art Precolombi, Museu Europeu d'Art Modern de Barcelona. MEAM, Museu d'Idees i Invents de Barcelona. MIBA, Col·lecció de Carrosses Fúnebres, Fundació Francisco Godia, Museu Etnològic i de Cultures del Món i y/and Museu del Mamut.

Centres d'exposicions (CE)

Centros de exposiciones (CE)

Exhibition centers (CE)

Barcelona ciutat / Barcelona ciudad / Barcelona city ■

	1994	2000	2015	2016	2017
1 Palau Robert	-	-	712.742	827.957	865.776
2 CaixaForum Barcelona	162.821	344.097	775.020	753.944	748.140
3 Centre de Cultura Contemporània de Barcelona. CCCB	250.394	378.145	383.866	433.009	382.164
4 Arts Santa Mònica. Centre de la Creativitat	-	-	173.680	-	94.806
5 La Virreina. Centre de la Imatge	-	-	155.358	92.772	79.825
6 Fundación MAPFRE Casa Garriga Nogués	-	-	-	172.595	77.010
7 Arxiu Històric de la Ciutat de Barcelona	-	-	43.643	46.200	66.474
8 La Capella	-	-	57.443	50.782	56.549
9 Espais VolART i VolART2 Fundació Vila Casas	-	-	3.367	6.720	29.117
10 Fabra i Coats - Centre d'Art Contemporani	-	-	9.223	10.202	11.292
11 Arxiu Fotogràfic de Barcelona	-	-	12.883	14.293	8.416
TOTAL CE	413.215	722.242	2.327.225	2.408.474	2.419.569

Espais de Lleure (ELL)

Espacios de Ocio (ELL)

Leisure areas (ELL)

Barcelona ciutat / Barcelona ciudad / Barcelona city ■

	1994	2000	2015	2016	2017
1 Parc d'Atraccions Tibidabo	706.418	405.231	682.939	725.293	732.574
2 Parc del Laberint (entrades venudes)*	-	127.129	226.336	58.461	222.001
3 Mirador de Colom	124.884	103.500	109.727	86.803	73.879
4 Torre de Collserola	-	-	-	8.354	6.494
Altres**	-	818.707	-	-	-
Total ELL	831.302	1.454.567	1.019.002	878.911	1.034.948

* Degut a les obres de remodelació del Parc el 2016, durant els mesos de març fins a setembre l'entrada va ser gratuïta.

** Altres: Tancats o sense dades al 2016 / Cerrados o sin datos en 2016 / Cloused or without data on 2016: lmax

Transports singulars (TS)

Transportes singulares (TS)

Non common transport (TS)

Barcelona ciutat / Barcelona ciudad / Barcelona city ■

	1994	2000	2015	2016	2017
1 Barcelona Bus Turístic	123.800	873.611	1.786.949	1.866.003	1.643.243
2 Telefèric de Montjuïc	-	444.899	1.345.621	1.463.259	1.449.833
3 Barcelona City Tour	-	-	968.322	968.296	948.441
4 Funicular del Tibidabo	-	170.456	403.721	393.552	361.933
5 Las Golondrinas	-	-	293.543	332.385	297.327
6 Tramvia Blau	-	180.849	171.046	151.451	138.440
Total TS	123.800	1.669.815	4.969.202	5.174.946	4.839.217

► BARCELONA CIUTAT / BARCELONA CIUDAD / BARCELONA CITY

Font: Institut de Cultura de Barcelona de l'Ajuntament de Barcelona i els equipaments / Fuente: Institut de Cultura de Barcelona del Ayuntamiento de Barcelona y los equipamientos / Source: Institut de Cultura de Barcelona of Barcelona City Council and the facilities themselves.

Nota tota la pàgina: Sistema de recompte diferent al 1994 i 2000 / Nota toda la página: Sistema de recuento diferente en el 1994 y el 2000 / The whole page note: Different data collection system in 1994 and 2000.

Espais d'Interès Arquitectònic (EIA)
Espacios de interés arquitectónico (EIA)
Architectural interest areas (EIA)

Barcelona ciutat / Barcelona ciudad / Barcelona city ■

	1994	2000	2015	2016	2017
1 Basílica de la Sagrada Família	700.000	1.420.087	4.251.140	4.561.848	4.527.427
2 Park Güell	-	-	2.761.436	2.958.901	3.120.733
3 Poble Espanyol de Barcelona	1.421.396	1.478.546	1.221.647	1.299.376	1.299.386
4 La Casa Batlló	-	-	992.126	1.078.746	1.136.000
5 La Pedrera	-	1.386.721	990.112	1.207.087	972.508
6 Castell de Montjuïc	-	-	670.526	734.460	761.729
7 Espais Patrimonials del MUHBA	-	-	379.434	399.719	418.436
8 Casa-Museu Gaudí (Park Güell)	-	-	322.603	329.000	331.000
9 Recinte Modernista de Sant Pau	-	-	235.207	259.330	279.930
10 Palau Güell	-	-	261.167	250.815	257.978
11 Pavelló Mies van der Rohe	-	-	86.488	105.069	99.494
Altres*	-	37.526	233.943	242.357	-
Total EIA	2.121.396	4.322.880	12.405.829	13.426.708	13.204.621

*Altres: Tancats o sense dades al 2017 / Cerrados o sin datos en 2017 / Cloused or without data on 2017: Pavellons Güell, Palau de la Música Catalana (visites limitades) i Gran Teatre del Liceu (rutes guiades)

Top 10 Espais naturals més visitats (EN)
Top 10 Espacios natural más visitados (EN)
Top 10 Natural environments most visited (EN)

Destinació Barcelona* / Destino Barcelona* / Destination Barcelona* ■

	2011	2014	2015	2016	2017
1 Parc Natural del Montseny	171.158	193.357	241.116	162.193	146.057
2 Espais Naturals del Delta del Llobregat	130.675	130.476	120.905	138.465	143.566
3 Parc de la Serralada de Marina	129.360	127.014	125.833	94.793	118.332
4 Parc Natural de Sant Llorenç de Munt i l'Obac	152.145	171.067	197.598	177.438	114.010
5 Parc del Montnegre i el Corredor	45.937	52.135	57.133	54.342	61.699
6 Parc del Castell de Montesquiu	36.448	41.431	44.125	47.717	45.815
7 Parc Natural de la Serra de Collserola	41.339	37.066	36.228	46.868	45.392
8 Parc del Garraf	25.980	17.226	33.606	29.909	32.714
9 Parc d'Olèrdola	15.597	13.507	15.136	13.850	13.964
10 Espai Natural de les Guilleries-Savassona	6.720	11.656	9.538	9.762	7.981
Total EN	755.359	794.935	881.218	775.337	729.530

► DESTINACIÓ BARCELONA / DESTINO BARCELONA / DESTINATION BARCELONA

Font: Laboratori de Turisme de la Diputació de Barcelona a partir de les dades facilitades per l'Oficina Tècnica de Parcs Naturals i pels propis equipaments / llocs d'interès. / Fuente: Laboratori de Turisme de la Diputació de Barcelona a partir de los datos facilitados por la Oficina Técnica de Parcs Naturals y por los propios equipamientos / lugares de interés. / Source: Laboratori de Turisme of Diputació de Barcelona based on data provided by Oficina Técnica de Parcs Naturals and their own facilities / places of interest.

* Excloent la ciutat de Barcelona / Excluyendo la ciudad de Barcelona / Without Barcelona city.

Resum visitants a llocs d'interès
Resumen visitantes en lugares de interés
Summary visitor to places of interest

Barcelona ciutat / Barcelona ciudad / Barcelona city ■

	1994	2000	2015	2016	2017
Museus i col·leccions Museos y colecciones Museums and collections	3.634.383	7.351.774	12.399.546	12.247.410	12.023.200
Centres d'exposicions Centros de exposiciones Exhibition centers	413.215	722.242	2.327.225	2.408.474	2.419.569
Espais de lleure Espacios de ocio Leisure areas	831.302	1.454.567	1.019.002	878.911	1.034.948
Espais d'Interès Arquitectònic Espacios de interés arquitectónico Architectural interest areas	2.121.396	4.322.880	12.405.829	13.426.708	13.204.621
Transports singulars Transportes singulares Non common transport	123.800	1.669.815	4.969.202	5.174.946	4.839.217
Total amb dades disponibles Total con datos disponibles Total with available data	7.124.096	15.521.278	33.120.804	34.136.449	33.521.555

Destinació Barcelona* / Destino Barcelona* / Destination Barcelona* ■

	2011	2014	2015	2016	2017
Top 10 Espais naturals Espacios naturales Natural environments	755.359	794.935	881.218	775.337	729.530
Top 20 Llocs més visitats Lugares más visitados Places most visited	7.318.963	8.588.082	9.169.322	9.247.828	12.256.543

► **BARCELONA CIUTAT / BARCELONA CIUDAD / BARCELONA CITY**

Font: Institut de Cultura de Barcelona del Ajuntament de Barcelona i els equipaments / Fuente: Institut de Cultura de Barcelona del Ayuntamiento de Barcelona y los equipamientos / Source: Institut de Cultura de Barcelona of Barcelona City Council and the facilities themselves.

Nota: Sistema de recompte diferent al 1994 i 2000 / Nota: Sistema de recuento diferente en el 1994 y el 2000. / Note: Different data collection system in 1994 and 2000.

► **DESTINACIÓ BARCELONA / DESTINO BARCELONA / DESTINATION BARCELONA**

Font: Laboratori de Turisme de la Diputació de Barcelona a partir de les dades facilitades per l'Oficina Tècnica de Parcs Naturals i pels propis equipaments / llocs d'interès. / Fuente: Laboratorio de Turismo de Diputación de Barcelona de la Diputación de Barcelona a partir de los datos facilitados por la Oficina Técnica de Parcs Naturals y por los propios equipamientos / lugares de interés. / Source: Laboratorio de Turismo de Diputación de Barcelona based on data provided by Oficina Técnica de Parcs Naturals and their own facilities / places of interest.

* Excloent la ciutat de Barcelona / Excluyendo la ciudad de Barcelona / Without Barcelona city.

9.2 INSTAL·LACIONS I CONSUM CULTURAL, DE LLEURE I ESPORTIU

INSTALACIONES Y CONSUMO CULTURAL, DE OCIO Y DEPORTIVO
CULTURAL, LEISURE AND SPORTING FACILITIES AND CONSUMPTION

Instal·lacions i consum cultural i de lleure 2017

Instalaciones y consumo cultural y de ocio 2017

Cultural and leisure facilities and consumption 2017

Barcelona ciutat / Barcelona ciudad / Barcelona city ■

72

Nombre d'espais i seus dels museus i centres amb > 27,6 milions de visitants
Número de espacios y sedes de los museos y centros con > 27,6 millones de visitantes
Number of spaces and venues of museums with > 27,6 millions of visitors

40

Biblioteques públiques (Biblioteques de Barcelona) amb 6.306.868 visites
Bibliotecas públicas (Bibliotecas de Barcelona) con 6.306.868 visitas
Public libraries (Barcelona libraries) with 6.306.868 visits

53

Salas i espais singulars d'arts escèniques amb 2.448.261 espectadors
Salas y espacios singulares de artes escénicas con 2.448.261 espectadores
Performing arts spaces with 2.448.261 spectators

3

Grans auditoris (L'Auditori, Palau de la Música Catalana i Gran Teatre del Liceu) amb 1.091.996 espectadors
Grandes auditorios (L'Auditori, Palau de la Música Catalana y Gran Teatre del Liceu) con 1.091.996 espectadores
Big auditoriums (L'Auditori, Palau de la Música Catalana and Gran Teatre del Liceu) with 1.091.996 spectators

186

Festivals amb > 2,18 milions d'assistents
Festivales con > 2,18 millones de asistentes
Festivals with > 2,18 millions assistants

86

Jardins i parcs urbans
Jardines y parques urbanes
Garden and urban parks

► BARCELONA CIUTAT / BARCELONA CIUDAD / BARCELONA CITY

Font: Institut de Cultura. Ajuntament de Barcelona / Fuente: Institut de Cultura. Ajuntament de Barcelona / Source: Institut de Cultura. Ajuntament de Barcelona

Espectadors a esdeveniments esportius 2017

Espectadores en acontecimientos deportivos 2017

2017 sporting events' spectators

Barcelona ciutat / Barcelona ciudad / Barcelona city ■

> 3.662.960

Espectadors
Espectadores
Spectators

► BARCELONA CIUTAT / BARCELONA CIUDAD / BARCELONA CITY

Font / Fuente / Source: Programa Barcelona Sports de Turisme de Barcelona / Barcelona Sports Programme of Turisme de Barcelona.

Top 5: Campionat de Futbol de Primera Divisió (FC Barcelona), Campionat de Futbol de Primera Divisió (RCD Espanyol), Zürich Marató de Barcelona, Fórmula 1 Gran Premio de España Pirelli i Gran Premi Monster Energy de Catalunya de MotoGP.

10.1 GEOGRAFIA I POBLACIÓ

GEOGRAFÍA Y POBLACIÓN

GEOGRAPHY AND POPULATION

Latitud de Barcelona
Latitud de Barcelona
Latitude of Barcelona

41° 25' 10" N

Observatori Fabra

Longitud
Longitud
Longitude

02° 07' 31" E. Greenwich

Observatori Fabra

Altitud
Altitud
Altitude

13 m

Longitud de platges
Longitud de playas
Total length of beaches

4,58 km

Font / Fuente / Source: Ajuntament de Barcelona / Ayuntamiento de Barcelona / Barcelona City Council

Districtes ciutat de Barcelona i Destinació

Districtos ciudad de Barcelona y Destinación

Districts city of Barcelona and Destination

Barcelona ciutat / Barcelona ciudad / Barcelona city
Destinació Barcelona* / Destino Barcelona* / Destination Barcelona*

	Superfície km ² Superficie km ² Area km ²	Població 2017 Población 2017 Population 2017	% pobl. % pobl. % pop.	Densitat hab./km ² Densidad hab./km ² Density inhab./km ²
1. Ciutat Vella	4,5	101.387	6,3	22.530
2. Eixample	7,5	266.416	16,4	35.522
3. Sants-Montjuïc	21,5	181.910	11,2	8.461
4. Les Corts	6,0	82.033	5,1	13.672
5. Sarrià-Sant Gervasi	20,1	149.279	9,2	7.427
6. Gràcia	4,2	121.347	7,5	28.892
7. Horta-Guinardó	12,0	168.751	10,4	14.063
8. Nou Barris	8,0	166.579	10,3	20.822
9. Sant Andreu	6,8	147.594	9,1	21.705
10. Sant Martí	10,8	235.513	14,5	21.807
Barcelona ciutat	101,3	1.620.809	100,0	15.992
Destinació Barcelona	7.726,4	5.576.037	—	722

Font / Fuente / Source: Departament d'Estadística de l'Ajuntament de Barcelona / Departamento de Estadística del Ayuntamiento de Barcelona / Statistics Department of Barcelona City Council

Temperatures en °C

Temperaturas en °C

Temperatures in °C

Mínima / Mínima / Minimum 2017
Màxima / Máxima / Maximum 2017

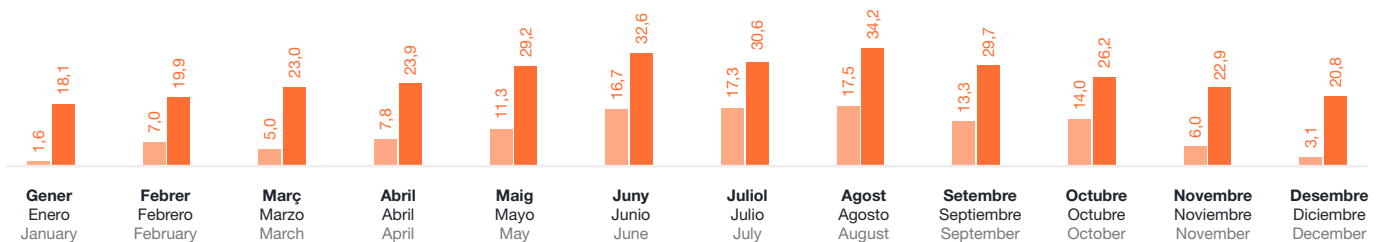

	2010	2011	2012	2013	2014	2015	2016	2017
Mitjana °C / Media °C / Average °C	17,2	18,3	18,0	17,7	18,3	18,4	18,4	18,4
Mitjana °F / Media °F / Average °F	63,0	64,9	64,4	63,9	64,9	65,1	65,1	65,1

Font / Fuente / Source: Agència Estatal de Meteorologia. Delegació Territorial a Catalunya. Observatori de Can Bruixa

10 INFORMACIÓ GENERAL SOBRE BARCELONA

INFORMACIÓN GENERAL SOBRE BARCELONA

GENERAL INFORMATION ABOUT BARCELONA

Informe de l'activitat turística a Barcelona 2017
Informe de la actividad turística en Barcelona 2017
Barcelona tourism activity report 2017

10.2 PRINCIPALS INDICADORS ECONÒMICS

PRINCIPALES INDICADORES ECONÓMICOS

PRINCIPAL ECONOMIC INDICATORS

Barcelona ciutat / Barcelona ciudad / Barcelona city ■
Destinació Barcelona / Destino Barcelona / Destination Barcelona ■

PIB*
PIB*
GDP*

69.420,3 milions € (2016)
151.144,9 milions € (2015)

PIB pm per habitant
PIB pm por habitante
GDP per capita

43,7 milers € (2016)
27,1 milers € (2015)

Pes del PIB / Catalunya
Peso del PIB / Cataluña
GDP / Catalonia

30,9 % (2016)
73,5 % (2015)

Afiliacions a la Seguretat Social (IV trim. 2017)

Afiliaciones a la Seguridad Social (IV trim. 2017)
Persons registered with the Social Security System (4Q 2017)

1.087.344
2.498.037

Font / Fuente / Source: Idescat, Ajuntament de Barcelona i INE
* Estimació / Estimación / Forecast

10.3 ASPECTES DE SOSTENIBILITAT MEDIAMBIENTAL A LA CIUTAT

ASPECTOS DE SOSTENIBILIDAD MEDIOAMBIENTAL EN LA CIUDAD

ASPECTS OF ENVIRONMENTAL SUSTAINABILITY IN THE CITY

Barcelona ciutat / Barcelona ciudad / Barcelona city ■

Verd urbà per càpita*
Verde urbano por cápita*
Urban green space per capita*

7 m² / habitant

Desplaçaments a peu i en bicicleta en dia feiner**
Desplazamientos a pie y en bicicleta en día laborable**
Trips on foot and by bicycle in working days**

56,0 %

Carril bici*
Carril bici*
Cycle lanes*

126,2 km

* Font: Departament d'Estadística de l'Ajuntament de Barcelona. Anuari estadístic 2017 (dades 2016) / Fuente: Departamento de Estadística del Ayuntamiento de Barcelona. Anuario estadístico 2017 (Datos 2016) / Source: Statistic department of Barcelona City Council. Statistical Yearbook 2017 (data 2016).
**Font: Dades bàsiques de mobilitat 2017. Ajuntament de Barcelona / Fuente: Datos básicos de movilidad 2017. Ayuntamiento de Barcelona / Source: Basic mobility data 2017. Barcelona City Council.

El 2011 Barcelona va obtenir la certificació Biosphere. Es va renovar el gener 2018 per un període de tres anys.
En 2011 Barcelona obtuvo el certificado Biosphere. En enero 2018 fue renovado por un período de tres años.
In 2011 Barcelona obtained the Biosphere certification. In January 2018 it was renewed for three years more.



Biosphere World Class Destination