



CINQUÈ INFORME SOBRE EL FUNCIONAMENT
DELS CONSELLS ESCOLARS
DELS CENTRES DOCENTS PÚBLICS
Curs 1993-94

Secretaria del
Consell Escolar Municipal
setembre 1994





INFORME SOBRE EL FUNCIONAMENT DELS CONSELLS ESCOLARS DELS CENTRES DOCENTS PÚBLICS

Ambit territorial: Barcelona

Període analitzat: setembre 1993–juliol 1994

PRESENTACIÓ

Les dades que serveixen de base a aquest cinquè informe s'han obtingut de les respostes a un qüestionari lliurat (vegeu Annex Documental), dins la segona quinzena del mes de juny, als representants municipals als centres docents públics de Barcelona. La recepció de les respostes s'ha tancat a 6 de juliol de 1994.

Les dades corresponents al primer capítol provenen de les respostes a un altre qüestionari lliurat, a principi del mes de juliol, als deu Responsables d'Educació dels Districtes Municipals.

L'informe està estructurat en quatre capítols:

Primer capítol (pàg. 3)

Dades relatives a la distribució dels Representants Municipals.

Segon capítol (pàg. 8)

Dades relatives a la freqüència de les sessions dels Consells Escolars dels centres docents públics.

Tercer capítol (pàg. 16)

Aspectes més rellevants del funcionament dels Consells Escolars dels centres docents públics.

Quart capítol (pàg. 19)

Aspectes específics del treball dels Representants Municipals dins dels Consells Escolars dels centres docents públics.



Fitxa tècnica

| | |
|---|---------|
| * Nombre total de Representants Municipals (RM) | 130 |
| * Nombre de Representants Municipals que han contestat | 129 |
| * Percentatge sobre el total | 99% |
| * Nombre total de Consells Escolars de centre (CEC) | 250 (#) |
| * Nombre total de CEC dels quals s'ha obtingut informació | 248 |
| * Percentatge sobre el total | 98,6% |

El qüestionari lliurat als RM constava de 32 preguntes relatives a:

- * la freqüència de les reunions de cada CEC.
- * les causes de la possible inassistència del RM a una o algunes reunions del CEC.
- * als aspectes més rellevants del funcionament del CEC
- * determinats aspectes específics de la relació entre el RM, el CEC i l'Equip Directiu del centre.

En el període analitzat, de setembre de 1993 a juliol de 1994, s'han celebrat, en el conjunt dels centres docents públics, pel cap baix, 1443 reunions de CEC, la qual cosa, representa una mitjana global d'unes 6 reunions per CEC en el curs acadèmic 1993-94. La Secretaria del Consell Escolar Municipal disposa de les fitxes d'aquestes sessions que, en el seu moment, els RM van lliurar a la Secretaria del CEM a través dels Responsables d'Educació dels districtes municipals.

(#) Distribució per nivells educatius:

NIVELLS

| | |
|----------------|------------|
| Ed. Primària | 172 |
| Ed. Secundària | 61 |
| Ed. D'Adults | 5 |
| Ed. Especial | 5 |
| Altres | 7 |
| TOTAL | 250 |

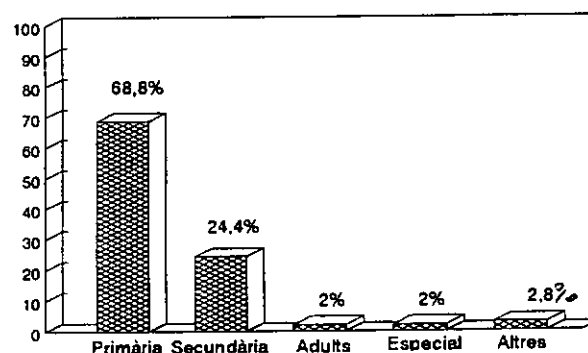

ref. "qu494"



PRIMER CAPÍTOL

DADES RELATIVES A LA DISTRIBUCIÓ DELS REPRESENTANTS MUNICIPALS

El Quadre 1 (pàg. 5) indica la distribució dels RM per districtes municipals (DM) i per adscripció funcional, d'acord amb la classificació següent:

| <u>Docents (D): (*)</u> | | <u>No Docents (ND):</u> | |
|-------------------------|-------|------------------------------|-------|
| - Docent Escola Bressol | (DEB) | - Funcionari Area d'Educació | (FAE) |
| - Docent Primària | (DEP) | - Funcionari del'IMEB | (FIM) |
| - Docent Secundària | (DES) | - Funcionari Altres Arees | (FAA) |
| - Docent Esc. d'Adults | (DEA) | - Funcionari Dte.Municipal | (FDM) |
| - Docent Ed.Especial | (DEE) | - Funcionari d'altres Dtes. | (FAD) |
| | | - Consellers Dte.Municipal | (CDM) |

(*) Es comptabilitzen com a docents, a efectes d'aquesta estadística, els funcionaris municipals que han realitzat tasques de docència directa, en un centre determinat, al llarg del curs 1993-94

Les dades del Quadre 1 (pàg. 5) permeten extreure les conclusions següents:

- 1) El percentatge dels RM docents és, sobre el total de la ciutat, d'un 46,2%
- 2) La distribució percentual dels RM docents, sobre el total de cada districte municipal, ordenada de major a menor és:

2.1 per damunt del valor percentual de la ciutat (4DM)

| | |
|--------------------|------------------|
| Sant Martí (70%) | Gràcia (66,7%) |
| Ciutat Vella (60%) | L'Eixample (50%) |

2.2 igual o per sota del valor percentual de la ciutat (6DM)

| | |
|------------------------|---------------------------|
| Sant Andreu (46,2%) | Sarrià-St.Gervasi (42,9%) |
| Horta-Guinardó (38,9%) | Nou Barris (36,0%) |
| Sants-Montjuic (29,4%) | Les Corts (20,0%) |



3) La distribució percentual, per nivells educatius, dins del grup dels 60 RM docents, és la següent:

| | | |
|----------------------------|-------------|---|
| Docent Secundària | 40,0% | |
| Docent Primària | 20,0% | |
| Docent Escola Bressol | 23,3% | |
| Docent Escola d'Adults | 10,0% | |
| Docent Escola d'E.Especial | <u>6,7%</u> | |
| | 100,0% | (sobre els 60 Representants Municipals docents) |

4) El percentatge global de RM que pertanyen a l'Àrea d'Educació o a l'IMEB, entre docents i no docents, és d'un 61,5%.

5) Els 40 RM que són funcionaris d'un districte municipal (32 FDM i 8 FAD) representen un 57,1% sobre el total dels RM No Docents i un 30,8% sobre el total de RM de la ciutat.

6) Dels 130 RM de la ciutat, no hi ha cap conseller de districte (CDM).

El Gràfic 1 (pàg. 5) mostra la distribució percentual dels RM d'acord amb la seva adscripció funcional.



QUADRE 1

Distribució dels RRMM, per districtes municipals i per adscripció funcional (Curs 1993-94)

| DISTRICTES MUNICIPALS | DOCENTS | | | | | | NO DOCENTS | | | | | | TOTAL RRMM | | | |
|------------------------|-----------|-----------|-----------|----------|----------|-----------|-------------|----------|-----------|-----------|-----------|----------|------------|-----------|-------------|------------|
| | DEB | DEP | DES | DEA | DEE | TOT. | % | FAE | FIM | FAA | FDM | FAD | | CDM | TOT. | (*) % |
| Ciutat Vella | 3 | | 2 | 1 | | 6 | 60,0 | | 1 | 2 | 1 | | | 4 | 40,0 | 10 |
| L'Eixample | | 1 | 3 | | | 4 | 50,0 | 1 | | 1 | 2 | | | 4 | 50,0 | 8 |
| Sants - Montjuïc | 1 | | 2 | 1 | 1 | 5 | 29,4 | | 5 | 3 | 4 | | | 12 | 70,6 | 17 |
| Les Corts | | | 1 | | | 1 | 20,0 | | 2 | | 2 | | | 4 | 80,0 | 5 |
| Sarrià - S.Gervasi | | | | 2 | 1 | 3 | 42,9 | 1 | | | 2 | 1 | | 4 | 57,1 | 7 |
| Gràcia | 4 | 1 | 1 | | | 6 | 66,7 | | 1 | 1 | 1 | | | 3 | 33,3 | 9 |
| Horta - Guinardó | | 2 | 2 | 1 | 2 | 7 | 38,9 | | 6 | 1 | 1 | 3 | | 11 | 61,1 | 18 |
| Nou Barris | | 5 | 3 | | | 8 | 34,8 | | 3 | | 9 | 3 | | 15 | 65,2 | 23 |
| Sant Andreu | 1 | 1 | 4 | | | 6 | 46,2 | | | 1 | 5 | 1 | | 7 | 53,8 | 13 |
| Sant Martí | 5 | 2 | 6 | 1 | | 14 | 70,0 | | | 1 | 5 | | | 6 | 30,0 | 20 |
| Total Barcelona | 14 | 12 | 24 | 6 | 4 | 60 | 46,2 | 2 | 18 | 10 | 32 | 8 | 0 | 70 | 53,8 | 130 |

| | | | | |
|---------------------------|------|------|------|-----|
| 23,3 | 20,0 | 40,0 | 10,0 | 6,7 |
| % sobre TOT. DOCENTS (60) | | | | |

| | | | | | |
|------------------------------|------|------|------|------|-----|
| 2,9 | 25,7 | 14,3 | 45,7 | 11,4 | 0,0 |
| % sobre TOT. NO DOCENTS (70) | | | | | |

| | | | | | | | | | | | | |
|---|-----|------|-----|-----|------|-----|------|-----|------|-----|-----|------|
| 10,8 | 9,2 | 18,5 | 4,6 | 3,1 | 46,2 | 1,5 | 13,8 | 7,7 | 24,6 | 6,2 | 0,0 | 53,8 |
| % sobre el total de RRMM de Barcelona (130) | | | | | | | | | | | | |

Gràfic 1

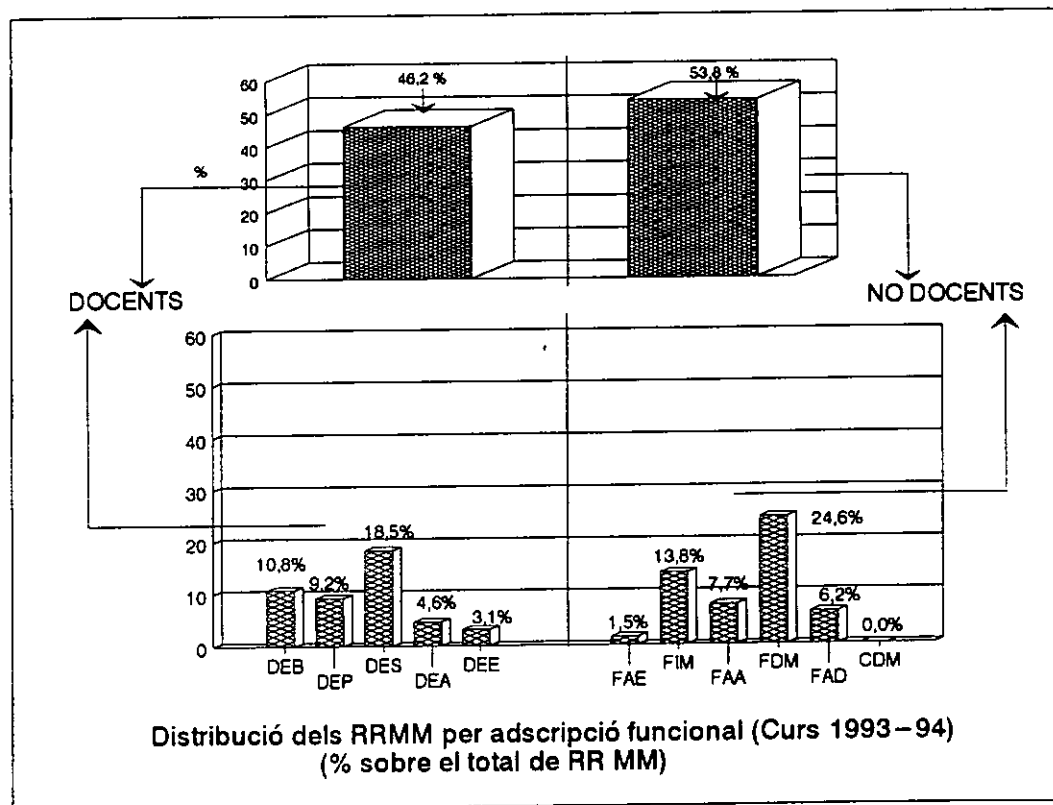

"Ref. disrm94"



El Quadre 2 i els Gràfics 2 i 3 (pàg. 7) mostren, des del curs escolar 1990-91 fins al 1993-94, l'evolució de la procedència dels RM segons la seva adscripció funcional.

Les dades permeten extreure les conclusions següents:

- 1) El nombre total de RM al llarg d'aquests cursos s'ha mantingut pràcticament estable (una disminució acumulada aproximada d'un 5% entre el curs 1990-91 i el 1993-94))
- 2) Una gran estabilitat entre els dos grans grups de RM (els Docents i els No Docents), cadascun dels quals representa, aproximadament, la meitat del total.
- 3) Dins del grup dels RM Docents cal destacar una tendència a l'estabilitat dels diferents nivells educatius de procedència i, alhora, l'elevat percentatge dels RM que provenen dels centres docents municipals de secundària (entre un mínim d'un 40,0% i un màxim d'un 46,3% sobre el total de RM Docents).
- 4) Dins del grup dels RM NO Docents cal destacar l'estabilitat i l'elevat percentatge dels RM que són funcionaris de districte municipal (FDM i FAD). En el darrer curs 1993-94 és, sobre el total de RM de la ciutat, d'un 30,8% (un 57,1% dins el seu grup) amb un valor global mitjà, entre el curs 1990-91 i 1993-94, d'un 27,5%.
- 5) Dins del grup dels RM No Docents cal destacar la progressiva reducció dels RM que són consellers de districte (CDM) que, en aquest període de quatre anys (90-91 a 93-94), han passat d'un 5,7% a un 0,0% (no hi ha cap RM que sigui conseller de districte).
- 6) Els RM Docents i NO Docents provinents de l'Àrea d'Educació o de l'IMEB és un grup que manté la seva estabilitat amb un pes percentual elevat sobre el total de RM (61,5% en el curs 93-94)



QUADRE 2

Dades relatives a la procedència dels RR MM (per cursos escolars)

| | 90-91 | % (*) | % (**) | 91-92 | % (*) | % (**) | 92-93 | % (*) | % (**) | 93-94 | % (*) | % (**) |
|---------|-------|-------|--------|-------|-------|--------|-------|-------|--------|-------|-------|--------|
| DEB | 14 | 20,9 | 10,2 | 13 | 19,4 | 9,6 | 15 | 22,7 | 11,0 | 14 | 23,3 | 10,8 |
| DEP | 16 | 23,9 | 11,7 | 17 | 25,4 | 12,5 | 15 | 22,7 | 11,0 | 12 | 20,0 | 9,2 |
| DES | 31 | 46,3 | 22,6 | 31 | 46,3 | 22,8 | 27 | 40,9 | 19,9 | 24 | 40,0 | 18,5 |
| DEA | 4 | 6,0 | 2,9 | 3 | 4,5 | 2,2 | 6 | 9,1 | 4,4 | 6 | 10,0 | 4,6 |
| DEE | 2 | 3,0 | 1,5 | 3 | 4,5 | 2,2 | 3 | 4,5 | 2,2 | 4 | 6,7 | 3,1 |
| DOCENTS | 67 | 100,0 | 48,9 | 67 | 100,0 | 49,3 | 66 | 100,0 | 48,5 | 60 | 100,0 | 46,2 |

| | 90-91 | % (#) | % (**) | 91-92 | % (#) | % (**) | 92-93 | % (#) | % (**) | 93-94 | % (#) | % (**) |
|------------|-------|-------|--------|-------|-------|--------|-------|-------|--------|-------|-------|--------|
| FAE | 20 | 28,6 | 14,6 | 17 | 24,6 | 12,5 | 21 | 30,0 | 15,4 | 2 | 2,9 | 1,5 |
| FIM | | | | | | | | | | 18 | 25,7 | 13,8 |
| FAA | 12 | 17,1 | 8,8 | 11 | 15,9 | 8,1 | 13 | 18,6 | 9,6 | 10 | 14,3 | 7,7 |
| FDM | 34 | 48,6 | 24,8 | 39 | 56,5 | 28,7 | 35 | 50,0 | 25,7 | 32 | 45,7 | 24,6 |
| FAD | | | | | | | | | | 8 | 11,4 | 6,2 |
| CDM | 4 | 5,7 | 2,9 | 2 | 2,9 | 1,5 | 1 | 1,4 | 0,7 | 0 | 0,0 | 0,0 |
| NO DOCENTS | 70 | 100,0 | 51,1 | 69 | 100,0 | 50,7 | 70 | 100,0 | 51,5 | 70 | 100,0 | 53,8 |

| | 90-91 | % (**) | 91-92 | % (**) | 92-93 | % (**) | 93-94 | % (**) |
|-----------------|-------|--------|-------|--------|-------|--------|-------|--------------------------|
| AREA D'EDUCACIÓ | 87 | 63,5 | 84 | 61,8 | 87 | 64,0 | 80 | 61,5 (A. D'EDUC. + IMEB) |

| | 90-91 | 91-92 | 92-93 | 93-94 |
|------------|-------|-------|-------|-------|
| TOTAL RRMM | 137 | 136 | 136 | 130 |

(*) % sobre el total de RRMM (DOCENTS) de cada curs

(#) % sobre el total de RRMM (NO DOCENTS) de cada curs

(**) % sobre el total de RRMM de cada curs

El total de l'Àrea d'Educació inclou docents i funcionaris (FAE i FIM). % sobre el total de RRMM de cada curs

Gràfic 2

RR MM DOCENTS (**)
(Procedència per cursos escolars)

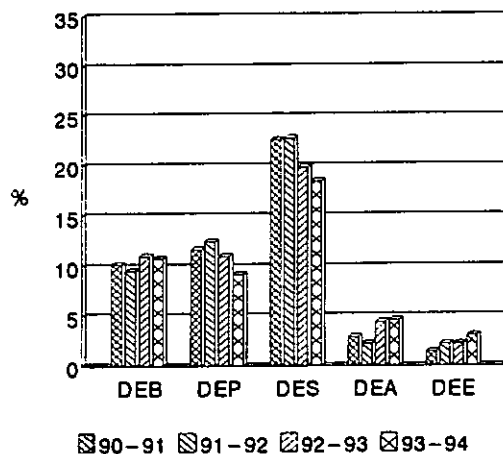

Gràfic 3

RR MM NO DOCENTS (**)
(Procedència per cursos escolars)

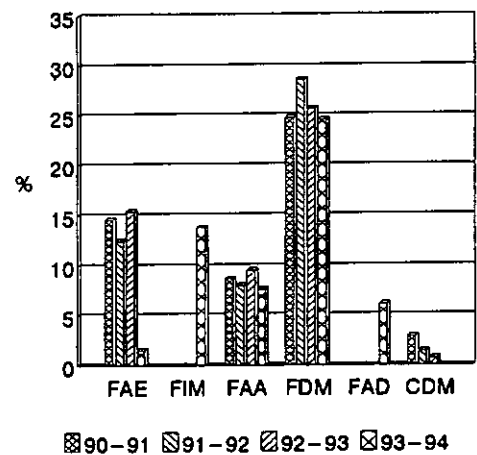

ref.proc94



SEGON CAPÍTOL

DADES RELATIVES A LA FREQUÈNCIA DE LES SESSIONS DELS CONSELLS ESCOLARS

Les dades recollides en aquest capítol corresponen als BLOCS 2,3 i 4 del qüestionari (vegeu Annex Documental).

D'acord amb l'article 22.2 del Decret 87/1986, de 3 d'abril, pel qual es regulen els òrgans de govern dels centres docents públics d'ensenyament de nivell no universitari, el Consell Escolar de centre (CEC) es reunirà preceptivament una vegada al trimestre o sempre que el convoqui el seu president o ho sol·licitin al menys un terç dels seus membres.

El Quadre 3 i el Gràfic 4 (pàg. 9) mostren, per districtes municipals i total de Barcelona, informació relativa als aspectes següents:

- A nombre total de Consells Escolars de centres docents públics (CEC)
- B nombre de CEC que no compleixen la normativa (menys de 3 reunions per curs acadèmic)
- C nombre de CEC que compleixen estrictament la normativa (3 reunions per curs acadèmic)
- D nombre de CEC que superen la normativa (4 o més reunions per curs acadèmic)

d1: entre 4 i 6 reunions
d2: entre 7 i 9 reunions
d3: 10 o més reunions

Les dades del Quadre 3 (pàg. 9) permeten extreure les conclusions següents (referides a Barcelona-ciutat):

- 1) El nombre total de CEC que no compleixen la normativa del Departament d'Ensenyament, referent al nombre mínim de reunions, és molt baix, 2,0%
- 2) El nombre total de CEC que compleixen estrictament la normativa de reunions del Departament d'Ensenyament és relativament baix, 11,7%
- 3) El nombre total de CEC que superen la normativa de reunions del Departament d'Ensenyament és molt alt, 86,3%



QUADRE 3

COMPLIMENT DE LA NORMATIVA (Curs 1993-94)
(per districtes municipals i total Barcelona)

| DISTRICTES MUNICIPALS | A 1 | A | B | % | C | % | D | % | d1 | % | d2 | % | d3 | % |
|--------------------------|------------|------------|----------|------------|-----------|-------------|------------|-------------|------------|-------------|-----------|-------------|-----------|------------|
| Ciutat Vella | 20 | 20 | | | 4 | 20,0 | 16 | 80,0 | 10 | 62,5 | 5 | 31,3 | 1 | 6,3 |
| L'Eixample | 16 | 16 | | | 1 | 6,3 | 15 | 93,8 | 7 | 46,7 | 7 | 46,7 | 1 | 6,7 |
| Sants-Montjuic | 29 | 29 | 1 | 3,4 | 2 | 6,9 | 26 | 89,7 | 19 | 73,1 | 5 | 19,2 | 2 | 7,7 |
| Les Corts | 10 | 10 | | | 2 | 20,0 | 8 | 80,0 | 5 | 62,5 | 3 | 37,5 | | |
| Sarrià-S.Gervasi | 13 | 11 | | | | | 11 | 100,0 | 8 | 72,7 | 2 | 18,2 | 1 | 9,1 |
| Gràcia | 17 | 17 | | | 2 | 11,8 | 15 | 88,2 | 11 | 73,3 | 4 | 26,7 | | |
| Horta-Guinardó | 35 | 35 | | | 4 | 11,4 | 31 | 88,6 | 14 | 45,2 | 13 | 41,9 | 4 | 12,9 |
| Nou Barris | 45 | 45 | 3 | 6,7 | 4 | 8,9 | 38 | 84,4 | 24 | 63,2 | 14 | 36,8 | | |
| Sant Andreu | 26 | 26 | 1 | 3,8 | 5 | 19,2 | 20 | 76,9 | 10 | 50,0 | 10 | 50,0 | | |
| Sant Martí | 39 | 39 | | | 5 | 12,8 | 34 | 87,2 | 22 | 64,7 | 11 | 32,4 | 1 | 2,9 |
| TOTAL BARCELONA | 250 | 248 | 5 | 2,0 | 29 | 11,7 | 214 | 86,3 | 130 | 52,4 | 74 | 29,8 | 10 | 4,0 |

Els % de B, C i D s'han calculat sobre A (total de CEC, de cada districte municipal, dels qual es té informació)

Els % de d1, d2 i d3 sobre D (total de CEC que superen la normativa en relació al nombre de reunions per curs)

Gràfic 4

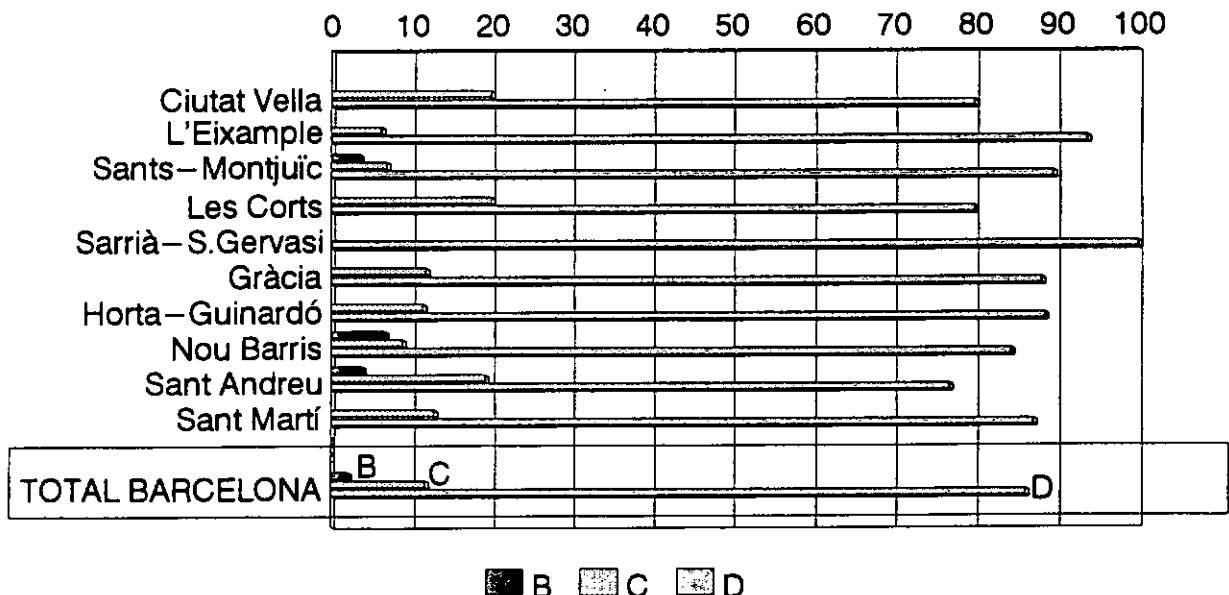
Compliment de la normativa (Curs 1993-94)
(per DM i Barcelona-ciutat)



El Quadre 4 i el Gràfic 5 (pàg. 11) mostren, per nivells educatius i a Barcelona--ciutat, la distribució dels CEC segons la freqüència de reunions d'acord amb la classificació següent:

- A ... nombre total de Consells Escolars de centre (CEC)
- B ... nombre de CEC que no compleixen la normativa (menys de 3 reunions per curs acadèmic)
- C ... nombre de CEC que compleixen estrictament la normativa (3 reunions per curs acadèmic)
- D ... nombre de CEC que superen la normativa (4 o més reunions per curs acadèmic)
- E ... nombre de CEC que planifiquen amb antelació el calendari de reunions

En el cas dels centres docents públics de primària i de secundària, els nivells d'escolarització majoritaris, és significatiu destacar els elevats percentatges de la columna D, amb un valor percentual especialment elevat en el cas de secundària (86,9% sobre el total de centres docents públics d'aquest nivell).

El Gràfic 6 (pàg. 11) ens mostra que, en canvi, és molt baix el percentatge de CEC (columna E) que planifiquen amb antelació les seves reunions. En el conjunt dels 248 CEC analitzats és, només, d'un 19.0%.



QUADRE 4 COMPLIMENT DE LA NORMATIVA (Curs 1993-94)
(per nivells educatius)

| NIVELLS EDUCATIUS | A | | | B | | C | | D | | E | |
|-------------------|------------|----------|------------|-----------|-------------|------------|-------------|-----------|-------------|---|---|
| | | | % | | % | | % | | % | | % |
| Ed. Primària | 170 | 2 | 1,2 | 18 | 10,6 | 150 | 88,2 | 38 | 22,4 | | |
| Ed. Secundària | 61 | 1 | 1,6 | 7 | 11,5 | 53 | 86,9 | 7 | 11,5 | | |
| Ed. D'Adults | 5 | 1 | 20,0 | 2 | 40,0 | 2 | 40,0 | 1 | 20,0 | | |
| Ed. Especial | 5 | 0 | 0,0 | 2 | 40,0 | 3 | 60,0 | 0 | 0,0 | | |
| Altres | 7 | 1 | 14,3 | 0 | 0,0 | 6 | 85,7 | 1 | 14,3 | | |
| BARCELONA | 248 | 5 | 2,0 | 29 | 11,7 | 214 | 86,3 | 47 | 19,0 | | |

Gràfic 5

COMPLIMENT DE LA NORMATIVA (Curs 1993-94)
(per nivells educatius)

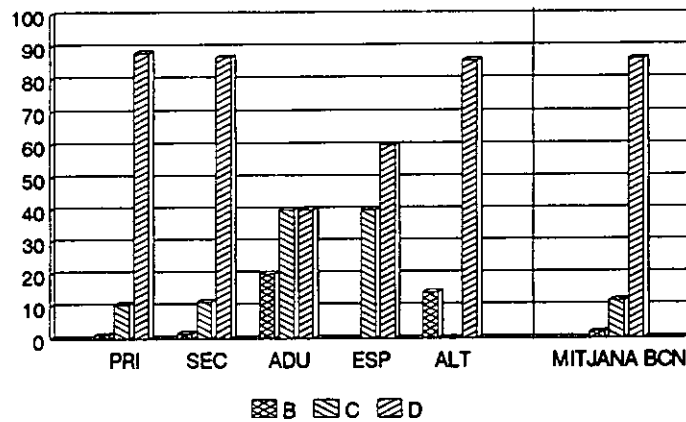

Gràfic 6

(Columna E)

PLANIFICACIO DE LES REUNIONS DE CEC
(Curs 1993-94 - per nivells educatius)

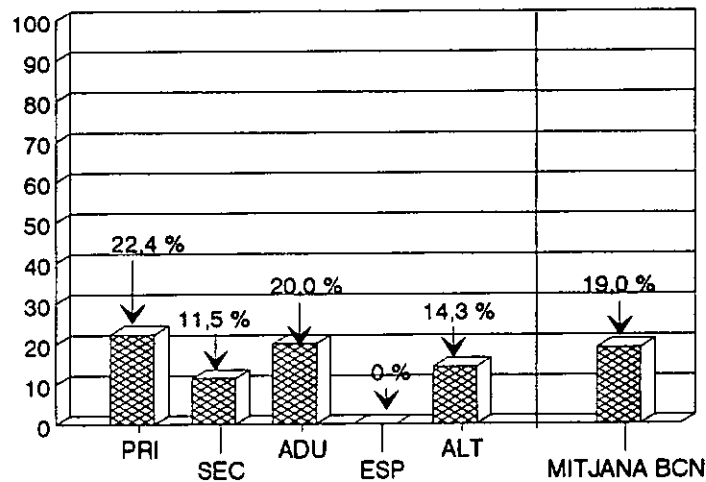

ref. "qu494"



El Gràfic 7 mostra l'evolució, en els tres darrers cursos acadèmics, de la freqüència de reunions dels CEC en el total de Barcelona-ciutat. Es pot constatar que:

- 1) El percentatge de CEC que superen la normativa de reunions es manté relativament alt (columna D, curs 1993-94)
- 2) El percentatge de CEC que no compleixen la normativa de reunions (columna B) es molt baix (inferior sempre al 4%)

Gràfic 7

COMPLIMENT DE LA NORMATIVA A BCN-CIUTAT
(Comparació per cursos acadèmics)

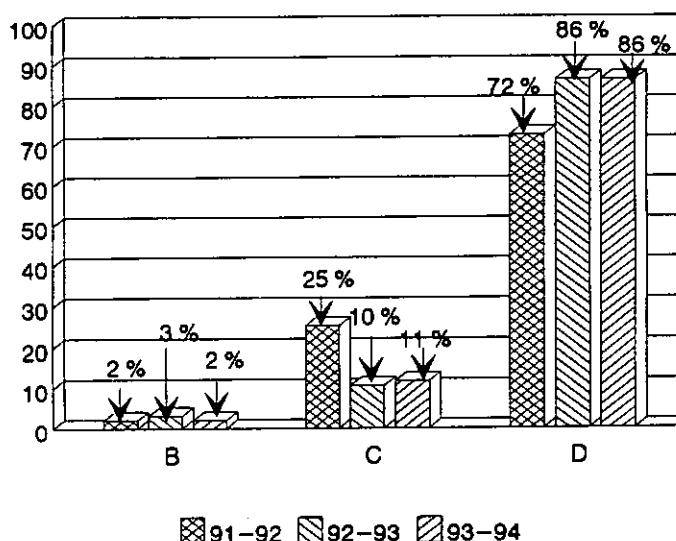

El Gràfic 8 mostra, en els tres darrers cursos acadèmics, l'evolució del percentatge de CEC que, en el total de Barcelona-ciutat, planifiquen el calendari de reunions. Es pot observar que aquest percentatge és relativament baix (inferior al 25%). El seu valor ha experimentat, en el darrer curs acadèmic 93-94, una lleugera disminució en relació al curs anterior (d'un 23% a un 19%)

Gràfic 8

PLANIFICACIÓ DE LES REUNIONS DEL CEC
(Comparació per cursos acadèmics)

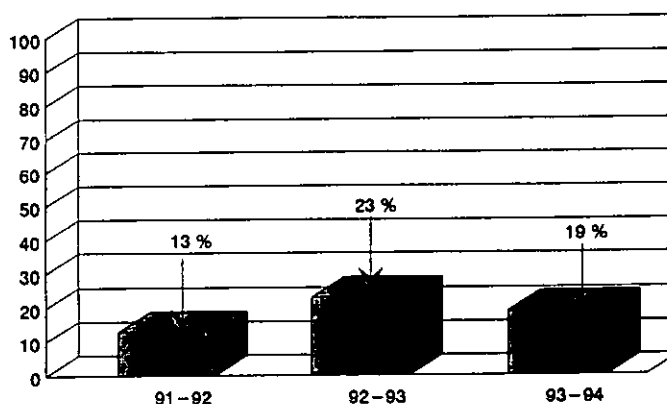



El Quadre 5 i el Gràfic 9 (pàg.14) mostren, per districtes municipals i a Barcelona-ciutat, el percentatge d'assistència dels Representants Municipals a les reunions dels CEC d'acord amb la classificació següent:

- A..... nombre total de Consells Escolars de centres docents públics (CEC)
- RT... nombre total de reunions de CEC celebrades
- RP... nombre total de reunions a les quals ha assistit el Representant Municipal i percentatge d'assistència

En el període analitzat (setembre 1993 – juliol 1994) s'han realitzat, a la ciutat de Barcelona, 1443 reunions de CEC. Els Representants Municipals (RM) han assistit a 1205 sessions (83,5% del total)

Entre les causes que han impossibilitat la seva assistència es poden assenyalar:

1. No ha estat convocat (14,3%)
2. Ha estat convocat amb menys de 3 dies d'antelació (15,5%)
3. Ha estat convocat amb anticipació suficient però ja tenia un compromís anterior (normalment una altra reunió de CEC, 18,5%)
4. La majoria de les reunions s'han convocat en un dia i hora incompatibles amb els seus compromisos professionals (12,5%)
5. Altres, (malaltia, permisos, baixes temporals, ...39,3%)

Cal observar que un percentatge elevat (42,3%) dels motius d'absència dels Representants Municipals, a les sessions dels Consells Escolars de centre, són deguts a defectes de forma o incompatibilitats en les convocatòries (vegeu els punts 1, 2 i 4 de la relació anterior).



QUADRE 5

Reunions del CEC i assistència dels RR MM (Curs 1993-94) (per DM i Barcelona-ciutat)

| DISTRICTES | CEC | RT | RP | Assistència en % |
|------------------|------------|-------------|-------------|------------------|
| Ciutat Vella | 20 | 111 | 92 | 82,9 |
| L'Eixample | 16 | 105 | 84 | 80,0 |
| Sants-Montjuïc | 29 | 168 | 139 | 82,7 |
| Les Corts | 10 | 55 | 48 | 87,3 |
| Sarrià-S.Gervasi | 11 | 70 | 69 | 98,6 |
| Gràcia | 17 | 91 | 71 | 78,0 |
| Horta-Guinardó | 35 | 227 | 200 | 88,1 |
| Nou Barris | 45 | 242 | 204 | 84,3 |
| Sant Andreu | 26 | 142 | 121 | 85,2 |
| Sant Martí | 39 | 232 | 177 | 76,3 |
| BARCELONA | 248 | 1443 | 1205 | 83,5 |

Gràfic 9

Assistència dels RR MM a les reunions de CEC (Curs 1993-94)

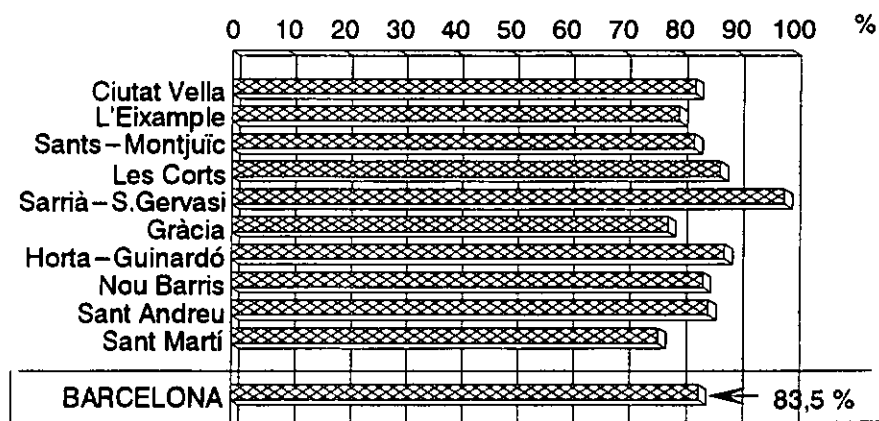

DISTRICTES MUNICIPALS I BARCELONA-CIUTAT

Ref.*asisrm94*



El Gràfic 10 ens mostra que el percentatge d'assistència dels RM a les sessions del CEC és elevat i que, a més, el seu valor experimenta un lleuger creixement sostingut.

Gràfic 10

Assistència dels RR MM a les reunions de CEC (Barcelona – ciutat)
(per cursos acadèmics)

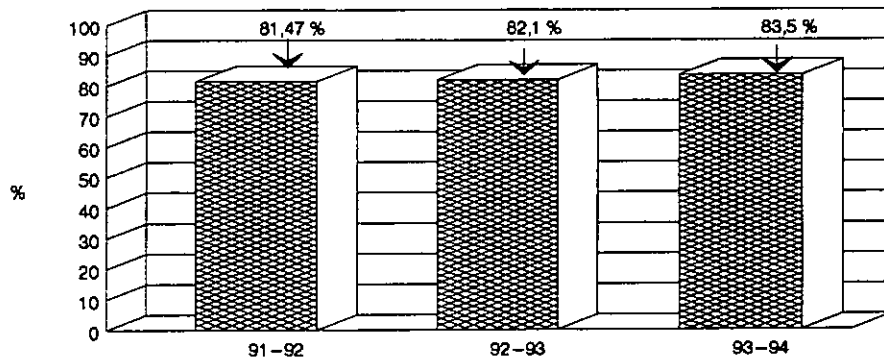



TERCER CAPÍTOL

ASPECTES MÉS RELLEVANTS DEL FUNCIONAMENT DELS CONSELLS ESCOLARS DE CENTRE

En aquest capítol s'analitzen les respostes corresponents al BLOC 5 del qüestionari (vegeu Annex Documental). En el Quadre 6 i en el Gràfic 11 (pàg. 17) es presenten agrupades per districtes municipals i a Barcelona-ciutat.

Les respostes facilitades pels representants municipals relatives al funcionament dels 248 CEC analitzats, permeten establir les conclusions següents relatives a BARCELONA-ciutat:

- (*) B-5.1 Un 16,5% dels CEC tracta, en general, qüestions de poca rellevància en relació a la gestió pedagògica i administrativa de l'escola.
- B-5.2 Un 36,3% dels CEC tenen un pla concret de treball que contempla les seves actuacions com a òrgan gestor de l'escola.
- B-5.3 Un 73,0% dels CEC acostumen a prendre decisions sobre els temes tractats, a fer-ne el seguiment i a valorar els resultats en reunions posteriors.
- B-5.4 Un 68,5% dels Equips Directius donen compliment dels acords del CEC i asseguren un bon funcionament i una adequada vertebració del centre.
- B-5.5 Un 47,6% dels CEC donen, en general, publicitat dels acords a tota la comunitat escolar (docents, pares, alumnes, PAS).
- B-5.6 Un 49,6% dels CEC es reuneix per estudiar les sol·licituds de matriculació i/o per aplicar els barems indicats en la normativa del Departament d'Ensenyament.
- B-5.7 Un 83,5% dels CEC tenen un clima de treball respectuós i tolerant amb les diverses opinions i participatiu.
- B-5.8 Un 12,5% dels CEC tenen un clima de treball tens entre els diversos sectors, especialment entre el sector docent i el de pares.
- B-5.9 Un 50,0% dels CEC tenen aprovat el Projecte Educatiu del centre.
- B-5.10 Un 64,9% dels CEC tenen aprovat el Reglament de Règim Intern del centre.
- B-5.11 Un 44,0% dels CEC tenen un clima de treball que afavoreix la participació activa dels representants dels alumnes.
- B-5.12 Un 52,8% dels CEC han rebut, en alguna sessió, propostes de treball, per part dels pares, per millorar el funcionament del centre o del CEC.
- (*) Es llegeix: Bloc 5 del qüestionari, pregunta 1 (en el Quadre 6 correspon a la columna 5.1).



QUADRE 6

(correspon al BLOC 5 del qüestionari)

ASPECTES DEL FUNCIONAMENT DELS CEC (Curs 1993-94)
 (per districtes municipals i Barcelona-ciutat)

| | CEC | 5.1 | % | 5.2 | % | 5.3 | % | 5.4 | % | 5.5 | % | 5.6 | % |
|------------------|------------|-----------|-------------|-----------|-------------|------------|-------------|------------|-------------|------------|-------------|------------|-------------|
| Ciutat Vella | 20 | 6 | 30,0 | 4 | 20,0 | 15 | 75,0 | 15 | 75,0 | 9 | 45,0 | 7 | 35,0 |
| L'Eixample | 16 | 3 | 18,8 | 9 | 56,3 | 11 | 68,8 | 12 | 75,0 | 5 | 31,3 | 11 | 68,8 |
| Sants-Montjuïc | 29 | 4 | 13,8 | 10 | 34,5 | 20 | 69,0 | 17 | 58,6 | 12 | 41,4 | 15 | 51,7 |
| Les Corts | 10 | 2 | 20,0 | 7 | 70,0 | 10 | 100,0 | 7 | 70,0 | 9 | 90,0 | 7 | 70,0 |
| Sarrià-S.Gervasi | 11 | 3 | 27,3 | 4 | 36,4 | 8 | 72,7 | 9 | 81,8 | 8 | 72,7 | 10 | 90,9 |
| Gràcia | 17 | 1 | 5,9 | 4 | 23,5 | 16 | 94,1 | 15 | 88,2 | 8 | 47,1 | 10 | 58,8 |
| Horta-Guinardó | 35 | 8 | 22,9 | 14 | 40,0 | 25 | 71,4 | 21 | 60,0 | 13 | 37,1 | 17 | 48,6 |
| Nou Barris | 45 | 8 | 17,8 | 17 | 37,8 | 31 | 68,9 | 27 | 60,0 | 24 | 53,3 | 12 | 26,7 |
| Sant Andreu | 26 | 3 | 11,5 | 7 | 26,9 | 19 | 73,1 | 20 | 76,9 | 10 | 38,5 | 13 | 50,0 |
| Sant Martí | 39 | 3 | 7,7 | 15 | 38,5 | 26 | 66,7 | 27 | 69,2 | 20 | 51,3 | 21 | 53,8 |
| BARCELONA | 248 | 41 | 16,5 | 91 | 36,7 | 181 | 73,0 | 170 | 68,5 | 118 | 47,6 | 123 | 49,6 |

| | 5.7 | % | 5.8 | % | 5.9 | % | 5.10 | % | 5.11 | % | 5.12 | % |
|------------------|------------|-------------|-----------|-------------|------------|-------------|------------|-------------|------------|-------------|------------|-------------|
| Ciutat Vella | 17 | 85,0 | 4 | 20,0 | 11 | 55,0 | 11 | 55,0 | 9 | 45,0 | 7 | 35,0 |
| L'Eixample | 13 | 81,3 | 4 | 25,0 | 7 | 43,8 | 12 | 75,0 | 6 | 37,5 | 10 | 62,5 |
| Sants-Montjuïc | 22 | 75,9 | 3 | 10,3 | 15 | 51,7 | 14 | 48,3 | 11 | 37,9 | 14 | 48,3 |
| Les Corts | 8 | 80,0 | 3 | 30,0 | 7 | 70,0 | 9 | 90,0 | 5 | 50,0 | 6 | 60,0 |
| Sarrià-S.Gervasi | 11 | 100,0 | 1 | 9,1 | 5 | 45,5 | 7 | 63,6 | 7 | 63,6 | 7 | 63,6 |
| Gràcia | 16 | 94,1 | 1 | 5,9 | 11 | 64,7 | 14 | 82,4 | 9 | 52,9 | 14 | 82,4 |
| Horta-Guinardó | 29 | 82,9 | 3 | 8,6 | 19 | 54,3 | 19 | 54,3 | 14 | 40,0 | 18 | 51,4 |
| Nou Barris | 39 | 86,7 | 0 | 0,0 | 17 | 37,8 | 25 | 55,6 | 16 | 35,6 | 21 | 46,7 |
| Sant Andreu | 21 | 80,8 | 2 | 7,7 | 10 | 38,5 | 21 | 80,8 | 11 | 42,3 | 11 | 42,3 |
| Sant Martí | 32 | 82,1 | 10 | 25,6 | 22 | 56,4 | 29 | 74,4 | 21 | 53,8 | 23 | 59,0 |
| BARCELONA | 208 | 83,9 | 31 | 12,5 | 124 | 50,0 | 161 | 64,9 | 109 | 44,0 | 131 | 52,8 |

Gràfic 11

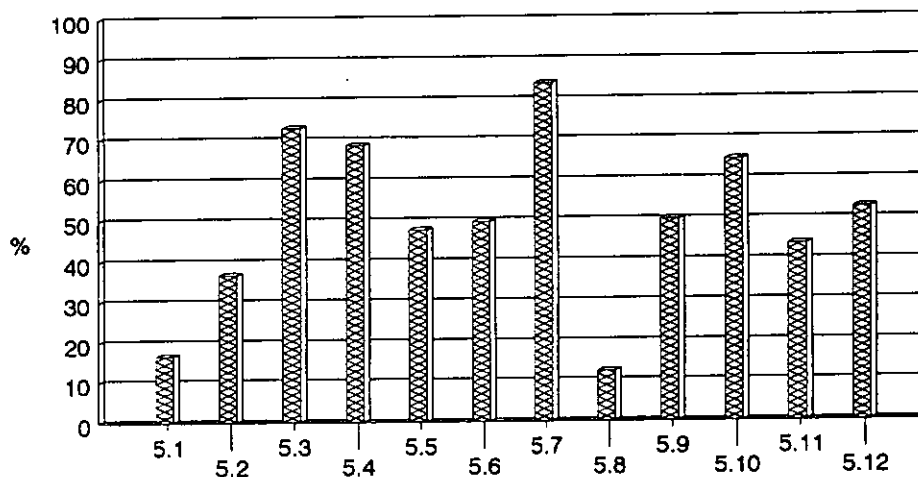
ASPECTES DEL FUNCIONAMENT DELS CEC (Curs 1993-94)
 (Barcelona-ciutat)



Les dades del Quadre 6 permeten destacar que únicament 124 CEC de Barcelona-ciutat (50,0%) tenen aprovat el Projecte Educatiu de Centre (columna 5.9), mentre que, en canvi, 161 CEC (64,9%) ja han aprovat el Reglament de Règim Intern (columna 5.10). Aquestes dades haurien de relacionar-se amb el fet que, d'acord amb les respostes dels RM, tan sols un 36,7% dels CEC tenen un "pla de treball establert que contempla les seves actuacions com a òrgan gestor del centre" (columna 5.2)

Les respostes dels RM permeten afirmar, d'altra banda, que la gran majoria de CEC (83,9%) tenen un "clima de treball respectuós i tolerant amb les diverses opinions" (Quadre 6, columna 5.7)

El Gràfic 12 mostra l'evolució, en els tres darrers cursos escolars, d'alguns dels aspectes més significatius del funcionament dels CEC (els corresponents a les qüestions B 5.1, B 5.2, B 5.4, B 5.5, B 5.9 i B 5.10).

Cal destacar la creixent implicació dels Equips Directius públics en les decisions dels CEC i en l'organització dels centres docents (columna 5.4 del Gràfic 12).

Gràfic 12 (correspon al BLOC 5 del qüestionari)

ASPECTES MÉS SIGNIFICATIUS DEL FUNCIONAMENT DELS CEC
(per cursos acadèmics)

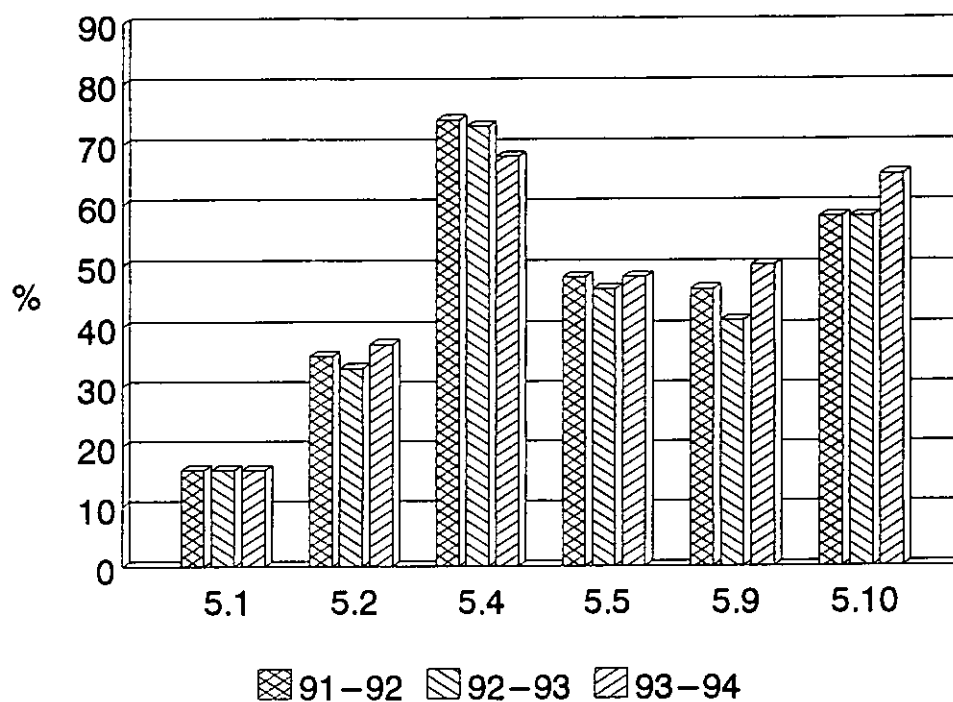

Ref."comp94"



QUART CAPÍTOL

ASPECTES ESPECÍFICS DEL TREBALL DELS REPRESENTANTS MUNICIPALS DINS DELS CONSELLS ESCOLARS DE CENTRE

En aquest capítol s'analitzen les respostes corresponents al **BLOC 6** del qüestionari (vegeu Annex Documental). En el **Quadre 7** i en el **Gràfic 13** (pàg. 20) es presenten agrupades per districtes municipals i a Barcelona-ciutat.

Les respostes facilitades pels representants municipals permeten establir, en relació a determinats aspectes del seu treball en els **248** CEC de Barcelona-ciutat, les conclusions següents:

- (*) B-6.1 Un **85,1%** dels RM afirmen que en els CEC hi ha un clima receptiu a les seves propostes.
- B-6.2 Un **91,5%** dels RM afirmen que han establert un clima de col.laboració positiva amb l'Equip Directiu del centre.
- B-6.3 Un **80,2%** dels RM consideren que la informació que reben, per part del districte o de la Secretaria del CEM, és suficient per poder opinar sobre els temes que es tracten en el CEC.
- B-6.4 Un **9,7%** dels RM afirmen que han comprovat un cert tipus de resistència, generalment per part dels docents, perquè assisteixin a les reunions de la Junta Econòmica del CEC.
- B-6.5a Un **40,7%** dels RM afirmen que reben, en alguna sessió del CEC, demandes relatives al manteniment del centre docent.
- B-6.5b Un **42,3%** dels RM afirmen que demandes, amb certa freqüència, relatives a aspectes pedagògics i a l'organització del centre.
- B-6.5c Un **43,5%** dels RM afirmen que reben, amb certa freqüència, en les sessions del CEC, demandes relatives a determinats aspectes legals.
- B-6.5d Un **27,0%** dels RM afirmen que reben demandes, en algunes sessions del CEC, relatives a l'ús d'instal·lacions escolars fora d'horari lectiu.
- (*) Es llegeix: Bloc 6 del qüestionari, pregunta 1 (en el Quadre 7 correspon a la columna 7.1)

Les dades del **Quadre 7** permeten destacar que, únicament, un **9,7%** dels representants municipals afirmen que han trobat una certa resistència, generalment per part dels docents, per assistir a les reunions de la Junta Econòmica dels CEC (columna 6.4). Aquest percentatge té relació amb el fet que, d'acord amb les opinions expressades pels RM, la majoria afirmen que "en els CEC hi ha un clima receptiu a les seves propostes" (**85,1%**, columna 6.1) o que han establert un "clima de col.laboració positiva amb l'Equip Directiu del centre" (**91,5%**, columna 6.2).

QUADRE 7 (correspon al BLOC 6 del qüestionari)

ASPECTES DEL TREBALL DELS RR MM (Curs 1993-94)
 (per districtes municipals i Barcelona - ciutat)

| | CEC | 6.1 | % | 6.2 | % | 6.3 (*) | % | 6.4 | % | 6.5a | % | 6.5b | % | 6.5c | % | 6.5d | % | |
|---------------------|------------|------------|-------------|------------|-------------|------------|------------|-------------|-----------|------------|------------|-------------|------------|-------------|------------|-------------|-----------|-------------|
| Ciutat Vella | 20 | 19 | 95,0 | 18 | 90,0 | 7 | 10 | 70,0 | 3 | 15,0 | 7 | 35,0 | 11 | 55,0 | 8 | 40,0 | 5 | 25,0 |
| L'Eixample | 16 | 13 | 81,3 | 15 | 93,8 | 7 | 8 | 87,5 | 2 | 12,5 | 2 | 12,5 | 7 | 43,8 | 10 | 62,5 | 4 | 25,0 |
| Sants Montjuïc | 29 | 26 | 89,7 | 29 | 100,0 | 15 | 17 | 88,2 | 2 | 6,9 | 18 | 62,1 | 9 | 31,0 | 13 | 44,8 | 12 | 41,4 |
| Les Corts | 10 | 10 | 100,0 | 8 | 80,0 | 5 | 5 | 100,0 | 1 | 10,0 | 3 | 30,0 | 5 | 50,0 | 4 | 40,0 | 2 | 20,0 |
| Sarrià - S. Gervasi | 11 | 9 | 81,8 | 11 | 100,0 | 5 | 6 | 83,3 | 2 | 18,2 | 4 | 36,4 | 4 | 36,4 | 3 | 27,3 | 1 | 9,1 |
| Gràcia | 17 | 17 | 100,0 | 16 | 94,1 | 9 | 9 | 100,0 | 1 | 5,9 | 6 | 35,3 | 3 | 17,6 | 4 | 23,5 | 1 | 5,9 |
| Horta - Guinardó | 35 | 26 | 74,3 | 32 | 91,4 | 14 | 18 | 77,8 | 2 | 5,7 | 13 | 37,1 | 22 | 62,9 | 18 | 51,4 | 11 | 31,4 |
| Nou Barris | 45 | 38 | 84,4 | 41 | 91,1 | 18 | 23 | 78,3 | 6 | 13,3 | 9 | 20,0 | 17 | 37,8 | 17 | 37,8 | 15 | 33,3 |
| Sant Andreu | 26 | 20 | 76,9 | 21 | 80,8 | 11 | 13 | 84,6 | 1 | 3,8 | 16 | 61,5 | 12 | 46,2 | 12 | 46,2 | 3 | 11,5 |
| Sant Martí | 39 | 33 | 84,6 | 36 | 92,3 | 17 | 20 | 85,0 | 4 | 10,3 | 23 | 59,0 | 15 | 38,5 | 19 | 48,7 | 13 | 33,3 |
| BARCELONA | 248 | 211 | 85,1 | 227 | 91,5 | 108 | 129 | 83,7 | 24 | 9,7 | 101 | 40,7 | 105 | 42,3 | 108 | 43,5 | 67 | 27,0 |

%: percentatges calculats sobre el núm. de RM de cada districte i total de Barcelona (*)

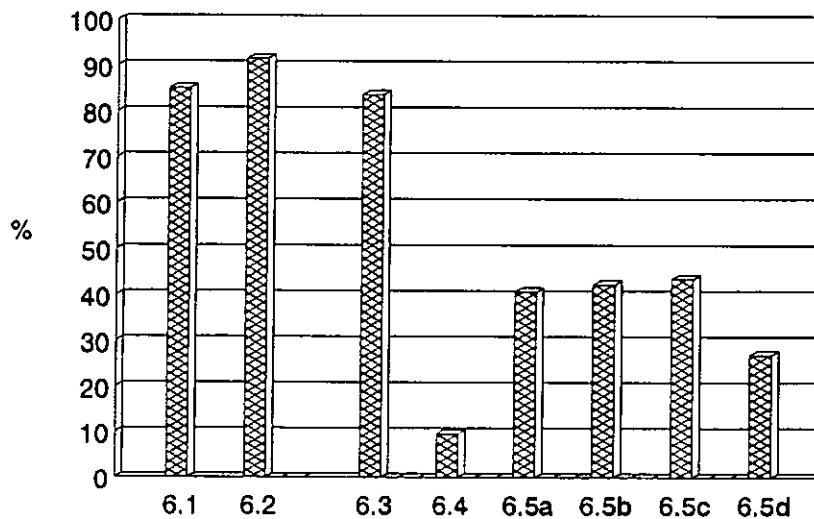
Gràfic 13
ASPECTES DEL TREBALL DELS RR MM (Curs 1993-94)
 (Barcelona - ciutat)



El Gràfic 14 mostra l'evolució, en els tres darrers cursos escolars, d'alguns dels aspectes més significatius del treball dels RM (els corresponents a les qüestions B-6.1, B-6.3, B-6.5a, B-6.5b, B-6.5c i B-6.5d de la pàg. 20).

Cal destacar l'elevat percentatge d'acceptació, per part dels CEC, de les propostes dels RM, així com, l'evolució positiva experimentada en els darrers tres cursos pel nombre de RM que consideren suficient la informació que reben per part del districte o de la Secretaria del CEM (columnes 6.1 i 6.3 del Gràfic 14)

Gràfic 14 (correspon al BLOC 6 del qüestionari)

Aspectes més significatius del treball dels RR MM
(per cursos acadèmics)

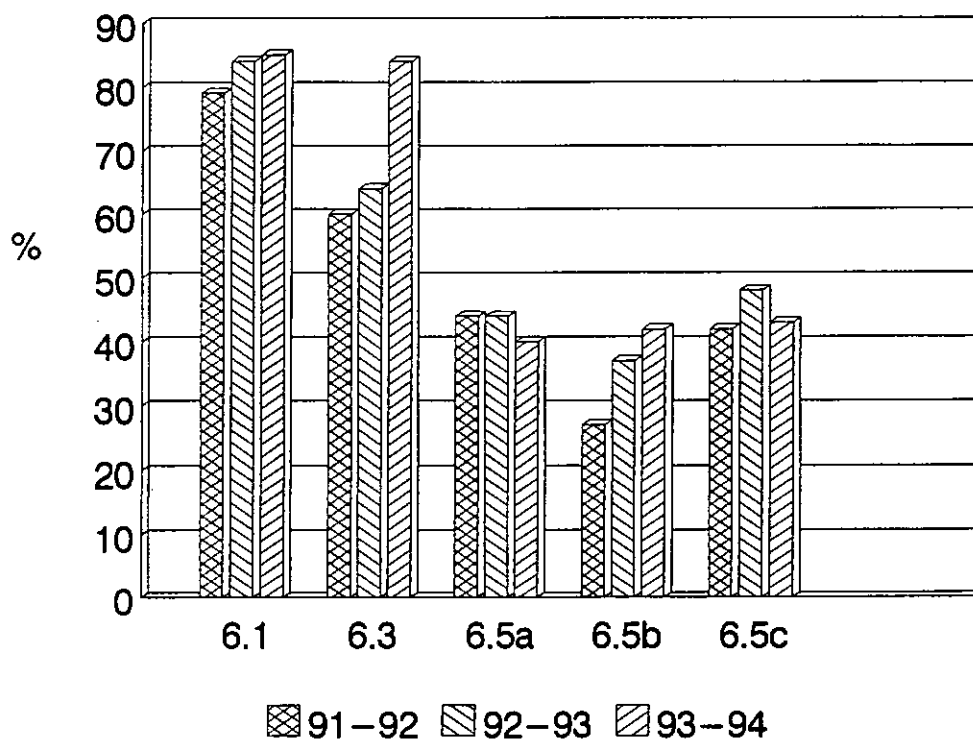

Ref."comp94"



ANNEX DOCUMENTAL

- * Contingut del qüestionari lliurat als RM, agrupat per blocs, d'acord amb la presentació que es fa en els diversos quadres de dades del document.



QÜESTIONARI LLIURAT ALS REPRESENTANTS MUNICIPALS

Bloc 2 Reunions del Consell Escolar (CEC)

1. No es compleix la normativa (menys d'una reunió del CEC per trimestre)
 2. Es compleix estrictament la normativa (una reunió per trimestre)
 3. Es fa més d'una reunió per trimestre
 4. El CEC planifica amb antelació el calendari de reunions
- RT. Nombre total de reunions que ha celebrat el Consell Escolar al llarg del curs

Bloc 3

- RP. Nombre total de reunions del Consell Escolar a les quals ha assistit el Representant Municipal

Bloc 4 Motius d'inassistència del RM a les reunions del CEC

1. No ha estat convocat
2. Ha estat convocat amb menys de 3 dies d'antelació
3. Ha estat convocat amb anticipació suficient però ja tenia un compromís anterior
4. La majoria de les reunions s'han convocat sempre en un dia i hora incompatibles amb els seus compromisos professionals
5. Altres (coincidència amb una altra reunió de CEC, baixa mèdica, permís laboral, ...)

Bloc 5 Aspectes rellevants del funcionament del CEC

1. El CEC tracta, en general, qüestions de poca rellevància en relació a la gestió pedagògica i administrativa de l'escola.
2. El CEC té un pla concret de treball que contempla les seves actuacions com a òrgan gestor de l'escola
3. El CEC acostuma a prendre decisions sobre temes tractats, a fer-ne el seguiment i a valorar els resultats en reunions posteriors
4. L'Equip Directiu dóna compliment als acords del CEC i assegura un bon funcionament i una adequada vertebració del centre



5. El CEC dóna, en general, publicitat dels acords presos a tota la comunitat escolar (docents, pares, alumnes, PAS)
6. El CEC es reuneix per estudiar les sol·licituds de matriculació i/o per aplicar els barems indicats en la normativa del Departament d'Ensenyament
7. El CEC té un clima de treball respectuós, tolerant amb les diverses opinions i participatiu
8. El CEC té un clima de treball tens entre els diversos sectors, especialment entre el sector docent i els pares
9. El CEC ja té aprovat el Projecte Educatiu del centre
10. El CEC ja té aprovat el Reglament de Règim Intern del centre
11. El clima de treball del CEC afavoreix la participació activa dels representants dels alumnes
12. Els pares han presentat, en diverses ocasions, propostes concretes de treball per millorar el funcionament del centre o del CEC.

Bloc 6 Aspectes específics de la relació entre el RM i el CEC

1. En el CEC hi ha un clima receptiu a les propostes presentades pel Representant Municipal
2. L'Equip Directiu manté una actitud de col·laboració positiva amb el Representant Municipal
3. La informació que rebeu, per part del districte o de la Secretaria del CEM, és suficient per poder opinar sobre els temes que es tracten en el CEC
4. Heu detectat un cert tipus de resistència a l'assistència del Representant Municipal a les reunions de la Junta Econòmica
5. La majoria de les demandes que rebeu del CEC fan referència a:
 - 5.a. manteniment del centre
 - 5.b. aspectes pedagògics (Reforma Educativa, activitats, CPR, ...)
 - 5.c. aspectes legals (Reforma Educativa, responsabilitat civil dels docents, drets i deures dels alumnes,...)
 - 5.d. ús d'instal·lacions escolars fora d'horari lectiu



ANNEX DOCUMENTAL

- * Contingut del qüestionari lliurat als RM, agrupat per blocs, d'acord amb la presentació que es fa en els diversos quadres de dades del document.

- * Llistat nominal dels RM amb indicació dels centres docents corresponents (presentació per districtes municipals)



ANNEX DOCUMENTAL

- * Contingut del qüestionari lliurat als RM, agrupat per blocs, d'acord amb la presentació que es fa en els diversos quadres de dades del document.

- * Respostes dels RM al qüestionari (presentació per districtes municipals i per centres docents)

- * Llistat nominal dels RM amb indicació dels centres docents corresponents (presentació per districtes municipals)



| DISTRICTES MUNICIPALS | CEC | BLOC 2 | | | | BLOC 3 | | BLOC 4 | | | | | BLOC 5 | | | | | | | | | | | | BLOC 6 | | | | | | | | |
|-----------------------|------------|----------|-----------|------------|-----------|-------------|-------------|-------------|-----------|-----------|-----------|-----------|-----------|-----------|-----------|------------|------------|------------|------------|------------|-----------|------------|------------|------------|------------|------------|------------|------------|-----------|------------|------------|------------|-----------|
| | | 1 | 2 | 3 | 4 | RT | RP | % | 1 | 2 | 3 | 4 | 5 | 1 | 2 | 3 | 4 | 5 | 6 | 7 | 8 | 9 | 10 | 11 | 12 | 1 | 2 | 3 | 4 | 5a | 5b | 5c | 5d |
| Ciutat Vella | 20 | 0 | 4 | 18 | 2 | 111 | 92 | 82,9 | 2 | 3 | 2 | 5 | 3 | 6 | 4 | 15 | 9 | 7 | 17 | 4 | 11 | 11 | 9 | 7 | 19 | 18 | 7 | 3 | 7 | 11 | 8 | 5 | |
| L'Eixample | 16 | 0 | 1 | 15 | 6 | 105 | 84 | 80,0 | 1 | 1 | 3 | 0 | 7 | 3 | 9 | 11 | 13 | 4 | 11 | 13 | 4 | 7 | 12 | 6 | 10 | 13 | 15 | 7 | 2 | 2 | 7 | 10 | 4 |
| Sants - Montjuïc | 29 | 1 | 2 | 26 | 3 | 168 | 139 | 82,7 | 2 | 0 | 3 | 6 | 7 | 4 | 10 | 20 | 17 | 12 | 15 | 22 | 3 | 15 | 14 | 11 | 14 | 26 | 29 | 15 | 2 | 18 | 9 | 13 | 12 |
| Les Corts | 10 | 0 | 2 | 8 | 7 | 55 | 48 | 87,3 | 3 | 0 | 1 | 0 | 3 | 2 | 7 | 10 | 7 | 9 | 7 | 8 | 3 | 7 | 9 | 5 | 6 | 10 | 8 | 5 | 1 | 3 | 5 | 4 | 2 |
| Sarrià - S.G. | 11 | 0 | 0 | 11 | 0 | 70 | 69 | 98,6 | 0 | 0 | 0 | 1 | 0 | 3 | 4 | 8 | 9 | 8 | 10 | 11 | 1 | 5 | 7 | 7 | 7 | 9 | 11 | 5 | 2 | 4 | 4 | 3 | 1 |
| Gràcia | 17 | 0 | 2 | 15 | 4 | 91 | 71 | 78,0 | 2 | 4 | 3 | 1 | 3 | 1 | 4 | 16 | 15 | 8 | 10 | 16 | 1 | 11 | 14 | 9 | 14 | 17 | 16 | 9 | 1 | 6 | 3 | 4 | 1 |
| Horta - Guinardó | 35 | 0 | 4 | 31 | 5 | 227 | 200 | 88,1 | 6 | 3 | 4 | 1 | 11 | 8 | 14 | 25 | 21 | 13 | 17 | 29 | 3 | 19 | 14 | 18 | 26 | 32 | 14 | 2 | 13 | 22 | 18 | 11 | |
| Nou Barris | 45 | 3 | 4 | 38 | 7 | 242 | 204 | 84,3 | 3 | 6 | 4 | 4 | 13 | 8 | 17 | 31 | 27 | 24 | 12 | 39 | 0 | 17 | 25 | 16 | 21 | 38 | 41 | 18 | 6 | 9 | 17 | 17 | 15 |
| Sant Andreu | 26 | 1 | 5 | 20 | 6 | 142 | 121 | 85,2 | 2 | 5 | 5 | 0 | 6 | 3 | 7 | 19 | 20 | 10 | 13 | 21 | 2 | 10 | 21 | 11 | 20 | 21 | 11 | 1 | 16 | 12 | 12 | 3 | |
| Sant Martí | 39 | 0 | 5 | 34 | 7 | 232 | 177 | 76,3 | 3 | 4 | 6 | 3 | 13 | 3 | 15 | 26 | 27 | 20 | 21 | 32 | 10 | 22 | 29 | 21 | 33 | 36 | 17 | 4 | 23 | 15 | 19 | 13 | |
| TOTAL BCN | 248 | 5 | 29 | 214 | 47 | 1443 | 1205 | 83,5 | 24 | 26 | 31 | 21 | 66 | 41 | 91 | 181 | 170 | 118 | 123 | 208 | 31 | 124 | 161 | 109 | 131 | 211 | 227 | 108 | 24 | 101 | 105 | 108 | 67 |

| NIVELLS EDUCATIUS | CEC | BLOC 2 | | | | BLOC 3 | | BLOC 4 | | | | | BLOC 5 | | | | | | | | | | | | BLOC 6 | | | | | | | | | |
|-------------------|------------|----------|-----------|------------|-----------|-------------|-------------|-------------|-----------|-----------|-----------|-----------|-----------|-----------|-----------|------------|------------|------------|------------|------------|-----------|------------|------------|------------|------------|------------|------------|------------|-----------|------------|------------|------------|-----------|----|
| | | 1 | 2 | 3 | 4 | RT | RP | % | 1 | 2 | 3 | 4 | 5 | 1 | 2 | 3 | 4 | 5 | 6 | 7 | 8 | 9 | 10 | 11 | 12 | 1 | 2 | 3 | 4 | 5a | 5b | 5c | 5d | |
| Primària | 170 | 2 | 18 | 150 | 38 | 1013 | 837 | 82,6 | 19 | 23 | 21 | 15 | 48 | 29 | 68 | 127 | 114 | 84 | 94 | 142 | 24 | 109 | 120 | 64 | 95 | 143 | 157 | | | 20 | 82 | 75 | 79 | 59 |
| Secundària | 61 | 1 | 7 | 53 | 7 | 350 | 299 | 85,4 | 3 | 1 | 8 | 4 | 15 | 8 | 18 | 45 | 46 | 28 | 28 | 51 | 7 | 10 | 38 | 34 | 54 | 55 | | | 1 | 17 | 24 | 25 | 7 | |
| Adults | 5 | 1 | 2 | 2 | 1 | 18 | 15 | 83,3 | 1 | 0 | 0 | 0 | 1 | 0 | 1 | 2 | 2 | 1 | 0 | 4 | 0 | 2 | 0 | 3 | 0 | 4 | 4 | | | 0 | 0 | 2 | 0 | 0 |
| Especial | 5 | 0 | 2 | 3 | 0 | 24 | 21 | 87,5 | 0 | 0 | 1 | 1 | 1 | 0 | 2 | 5 | 4 | 1 | 0 | 5 | 0 | 2 | 1 | 1 | 2 | 4 | 5 | | | 1 | 1 | 2 | 0 | 1 |
| Altres | 7 | 1 | 0 | 6 | 1 | 38 | 33 | 86,8 | 1 | 2 | 1 | 1 | 1 | 4 | 2 | 2 | 4 | 3 | 1 | 6 | 0 | 1 | 2 | 5 | 0 | 6 | 6 | | | 2 | 1 | 2 | 4 | 0 |
| TOTAL BCN | 248 | 5 | 29 | 214 | 47 | 1443 | 1205 | 83,5 | 24 | 26 | 31 | 21 | 66 | 41 | 91 | 181 | 170 | 118 | 123 | 208 | 31 | 124 | 161 | 109 | 131 | 211 | 227 | 108 | 24 | 101 | 105 | 108 | 67 | |



| CIUTAT VELLA | BLOC 2 | | | | BLOC 3 | | BLOC 4 | | | | | BLOC 5 | | | | | BLOC 6 | | | | | | | | | | | | | | | | | | | |
|---------------------------------|----------|----------|-----------|----------|------------|-----------|--------------|---------------|---|---|---|--------|---------------|---|---|---|--------|---------------|---|---|---|----|----|----|---|---|---|---|----|----|----|----|---|---|--|--|
| | 1 | 2 | 3 | 4 | RT | RP | % | 1 | 2 | 3 | 4 | 5 | 1 | 2 | 3 | 4 | 5 | 6 | 7 | 8 | 9 | 10 | 11 | 12 | 1 | 2 | 3 | 4 | 5a | 5b | 5c | 5d | | | | |
| Primària (Generalitat) | | | | | | | | | | | | | | | | | | | | | | | | | | | | | | | | | | | | |
| C.P. Alexandre Galí | | | 1 | | 4 | 3 | 75,0 | | | | | | 1 | 1 | 1 | 1 | 1 | 1 | 1 | 1 | 1 | 1 | 1 | 1 | 1 | 1 | 1 | 1 | 1 | 1 | 1 | 1 | 1 | 1 | | |
| C.P. Baixeras | | | 1 | | 9 | 6 | 66,7 | | | | | | | 1 | 1 | 1 | 1 | 1 | 1 | 1 | 1 | 1 | 1 | 1 | 1 | 1 | 1 | 1 | 1 | 1 | 1 | 1 | 1 | 1 | | |
| C.P. Castella | | | 1 | | 9 | 8 | 88,9 | | | | | | | | 1 | 1 | 1 | 1 | 1 | 1 | 1 | 1 | 1 | 1 | 1 | 1 | 1 | 1 | 1 | 1 | 1 | 1 | 1 | 1 | | |
| C.P. Cervantes | | | 1 | | 4 | 4 | 100,0 | | | | | | | | | | | | | | | | | | | | | | | | | | | | | |
| C.P. Collaso i Gil | | | 1 | | 4 | 2 | 50,0 | | | | | | | | | | | | | | | | | | | | | | | | | | | | | |
| C.P. Drassanes | | | 1 | | 3 | 3 | 100,0 | | | | | | | | | | | | | | | | | | | | | | | | | | | | | |
| C.P. Lepant | | | 1 | | 12 | 10 | 83,3 | | | | | | | | | | | | | | | | | | | | | | | | | | | | | |
| C.P. Mare de Déu del Mar | | | 1 | | 5 | 5 | 100,0 | | | | | | | | | | | | | | | | | | | | | | | | | | | | | |
| C.P. Mare de Déu del Pilar | | | 1 | | 4 | 2 | 50,0 | | | | | | | | | | | | | | | | | | | | | | | | | | | | | |
| C.P. Mià i Fontanals | | | 1 | | 3 | 1 | 33,3 | | | | | | | | | | | | | | | | | | | | | | | | | | | | | |
| C.P. Pere Vila | | | 1 | | 4 | 3 | 75,0 | | | | | | | | | | | | | | | | | | | | | | | | | | | | | |
| C.P. Ruben Daró | | | 1 | | 5 | 4 | 80,0 | | | | | | | | | | | | | | | | | | | | | | | | | | | | | |
| Total Primària (12) | 0 | 2 | 10 | 0 | 66 | 51 | 77,3 | | | | | | | | | | | | | | | | | | | | | | | | | | | | | |
| Secundària (Generalitat) | | | | | | | | | | | | | | | | | | | | | | | | | | | | | | | | | | | | |
| I.B. Mià i Fontanals | | | 1 | | 8 | 7 | 87,5 | | | | | | | | | | | | | | | | | | | | | | | | | | | | | |
| I.B. Salvat Papassait | | | 1 | | 3 | 3 | 100,0 | | | | | | | | | | | | | | | | | | | | | | | | | | | | | |
| I.B. Verdagué | | | 1 | | 4 | 4 | 100,0 | | | | | | | | | | | | | | | | | | | | | | | | | | | | | |
| Subtotal (3) | 0 | 1 | 2 | 0 | 15 | 14 | 89,3 | | | | | | | | | | | | | | | | | | | | | | | | | | | | | |
| Secundària (Municipal) | | | | | | | | | | | | | | | | | | | | | | | | | | | | | | | | | | | | |
| E.M.A.V. | | | 1 | | 5 | 4 | 80,0 | | | | | | | | | | | | | | | | | | | | | | | | | | | | | |
| E.M.E.S. Narcís Monturiol | | | 1 | | 7 | 6 | 85,7 | | | | | | | | | | | | | | | | | | | | | | | | | | | | | |
| Subtotal (2) | 0 | 0 | 2 | 1 | 12 | 10 | 83,3 | | | | | | | | | | | | | | | | | | | | | | | | | | | | | |
| Total Secundària (5) | 0 | 1 | 4 | 1 | 27 | 24 | 88,9 | | | | | | | | | | | | | | | | | | | | | | | | | | | | | |
| Adults (Municipal) | | | | | | | | | | | | | | | | | | | | | | | | | | | | | | | | | | | | |
| E.M.Francesc Layrat | | | 1 | | 3 | 3 | 100,0 | | | | | | | | | | | | | | | | | | | | | | | | | | | | | |
| Total Adults (1) | 1 | 1 | 1 | 1 | 3 | 3 | 100,0 | | | | | | | | | | | | | | | | | | | | | | | | | | | | | |
| Altres Centres | | | | | | | | | | | | | | | | | | | | | | | | | | | | | | | | | | | | |
| Esc. Of. Idiomes I | | | 1 | | 9 | 9 | 100,0 | | | | | | | | | | | | | | | | | | | | | | | | | | | | | |
| Escola Massana | | | 1 | | 6 | 5 | 83,3 | | | | | | | | | | | | | | | | | | | | | | | | | | | | | |
| Total Altres Centres (2) | 0 | 0 | 2 | 1 | 15 | 14 | 93,3 | | | | | | | | | | | | | | | | | | | | | | | | | | | | | |
| TOTAL | 0 | 4 | 16 | 2 | 111 | 92 | 82,9 | | | | | | | | | | | | | | | | | | | | | | | | | | | | | |
| Ciutat Vella (20) | 1 | 2 | 3 | 4 | RT | RP | % | BLOC 4 | | | | | BLOC 5 | | | | | BLOC 6 | | | | | | | | | | | | | | | | | | |
| | 1 | 2 | 3 | 4 | RT | RP | % | 1 | 2 | 3 | 4 | 5 | 1 | 2 | 3 | 4 | 5 | 6 | 7 | 8 | 9 | 10 | 11 | 12 | 1 | 2 | 3 | 4 | 5a | 5b | 5c | 5d | | | | |



| L'EIXAMPLE | BLOC 2 | | | | BLOC 3 | | BLOC 4 | | | | | BLOC 5 | | | | | | | | | | | | BLOC 6 | | | | | | | | |
|---------------------------------|----------|----------|-----------|----------|------------|-----------|--------------|--------------|----------|----------|----------|----------|----------|----------|-----------|-----------|----------|-----------|-----------|----------|----------|-----------|-----------|-----------|-----------|----------|----------|----------|-----------|-----------|-----------|-----------|
| | 1 | 2 | 3 | 4 | RP | % | 1 | 2 | 3 | 4 | 5 | 1 | 2 | 3 | 4 | 5 | 6 | 7 | 8 | 9 | 10 | 11 | 12 | 1 | 2 | 3 | 4 | 5a | 5b | 5c | 5d | |
| Primària (Generalitat) | | | | | | | | | | | | | | | | | | | | | | | | | | | | | | | | |
| C.P.Fraussa | | | 1 | 1 | 8 | 8 | 100,0 | | | | | | | | | | | | | | | | | | | | | | | | | |
| C.P.Cavlit | | | 1 | | 8 | 3 | 37,5 | 1 | | | | | | | | | | | | | | | | | | | | | | | | |
| C.P.Diputació | | | 1 | 1 | 5 | 5 | 100,0 | | | | | | | | | | | | | | | | | | | | | | | | | |
| C.P.Joan Miró | | | 1 | 1 | 11 | 9 | 81,8 | | 1 | | | | | | | | | | | | | | | | | | | | | | | |
| C.P.Mallorca | | | 1 | 1 | 6 | 6 | 100,0 | | | | | | | | | | | | | | | | | | | | | | | | | |
| C.P.Puríssima Concepció | | | 1 | | 7 | 6 | 85,7 | | | | | | | | | | | | | | | | | | | | | | | | | |
| C.P.Ramon Llull | | | 1 | | 9 | 2 | 22,2 | 1 | | | | | | | | | | | | | | | | | | | | | | | | |
| C.P.Reis Catòlics | | | 1 | 1 | 6 | 6 | 100,0 | | | | | | | | | | | | | | | | | | | | | | | | | |
| C.P.Roure - Mallorca | | | 1 | | 8 | 7 | 87,5 | | 1 | | | | | | | | | | | | | | | | | | | | | | | |
| Total Primària (9) | 0 | 0 | 9 | 5 | 68 | 52 | 76,5 | 1 | 1 | 2 | 0 | 5 | 0 | 7 | 9 | 9 | 5 | 9 | 8 | 2 | 7 | 9 | 3 | 5 | 7 | 9 | 4 | 2 | 2 | 6 | 8 | 4 |
| Secundària (Generalitat) | | | | | | | | | | | | | | | | | | | | | | | | | | | | | | | | |
| I.B.Fort Pius | | | 1 | 1 | 9 | 9 | 100,0 | | | | | | | | | | | | | | | | | | | | | | | | | |
| I.B.Jaume Balmes | | | 1 | | 5 | 3 | 60,0 | | | | | | | | | | | | | | | | | | | | | | | | | |
| I.B.Maragall | | | 1 | | 4 | 2 | 50,0 | | | | | | | | | | | | | | | | | | | | | | | | | |
| I.B.Parc de l'Escorxador | | | 1 | | 8 | 7 | 87,5 | | | | | | | | | | | | | | | | | | | | | | | | | |
| I.F.P.Esc. del Treball | | | 1 | | 4 | 4 | 100,0 | | | | | | | | | | | | | | | | | | | | | | | | | |
| Subtotal (5) | 0 | 0 | 0 | 5 | 1 | 30 | 25 | 83,3 | 0 | 0 | 1 | 0 | 2 | 9 | 2 | 2 | 2 | 0 | 2 | 4 | 1 | 0 | 3 | 2 | 4 | 1 | 0 | 3 | 2 | 4 | | |
| Secundària (Municipal) | | | | | | | | | | | | | | | | | | | | | | | | | | | | | | | | |
| E.M.E.S.Lluisa Cara | | | 1 | | 4 | 4 | 100,0 | | | | | | | | | | | | | | | | | | | | | | | | | |
| Subtotal (1) | 0 | 0 | 0 | 1 | 0 | 4 | 4 | 100,0 | 0 | 0 | 0 | 0 | 0 | 0 | 0 | 1 | 0 | 0 | 0 | 0 | 0 | 0 | 1 | 1 | 0 | 0 | 0 | 0 | 0 | 0 | 0 | 0 |
| Total Secundària (6) | 0 | 0 | 0 | 6 | 1 | 34 | 29 | 85,3 | 0 | 0 | 1 | 0 | 2 | 3 | 2 | 3 | 0 | 2 | 4 | 2 | 0 | 3 | 2 | 5 | 5 | 3 | 0 | 0 | 1 | 2 | 0 | |
| Adults (Generalitat) | | | | | | | | | | | | | | | | | | | | | | | | | | | | | | | | |
| E.A. Pere Calders | | | 1 | | 3 | 3 | 100,0 | | | | | | | | | | | | | | | | | | | | | | | | | |
| Total Adults (1) | 0 | 0 | 1 | 0 | 3 | 3 | 100,0 | 0 | 0 | 0 | 0 | 0 | 0 | 0 | 1 | 0 | 0 | 0 | 0 | 0 | 0 | 0 | 1 | 1 | 0 | 0 | 0 | 0 | 0 | 0 | 0 | |
| TOTAL | 0 | 1 | 15 | 6 | 105 | 84 | 80,0 | 1 | 1 | 3 | 0 | 7 | 3 | 9 | 11 | 12 | 5 | 11 | 13 | 4 | 7 | 12 | 6 | 10 | 13 | 7 | 2 | 2 | 7 | 10 | 4 | |
| L'Exemple (16) | 1 | 2 | 3 | 4 | RT | RP | % | 1 | 2 | 3 | 4 | 5 | 1 | 2 | 3 | 4 | 5 | 6 | 7 | 8 | 9 | 10 | 11 | 12 | 1 | 2 | 3 | 4 | 5a | 5b | 5c | 5d |
| | | | | | | | | | | | | | | | | | | | | | | | | | | | | | | | | |



| SANTS MONTJÚIC | BLOC 2 | | | | BLOC 3 | | BLOC 4 | | | | | BLOC 5 | | | | | | | BLOC 6 | | | | | | | | | | | | | |
|---------------------------------|----------|----------|-----------|----------|------------|------------|-------------|----------|----------|----------|----------|----------|----------|-----------|-----------|-----------|-----------|-----------|-----------|-----------|-----------|-----------|-----------|-----------|-----------|-----------|-----------|-----------|-----------|-----------|-----------|-----------|
| | 1 | 2 | 3 | 4 | RT | RP | % | 1 | 2 | 3 | 4 | 5 | 1 | 2 | 3 | 4 | 5 | 6 | 7 | 8 | 9 | 10 | 11 | 12 | 1 | 2 | 3* | 4 | 5a | 5b | 5c | 5d |
| Primària (Generalitat) | | | | | | | | | | | | | | | | | | | | | | | | | | | | | | | | |
| C.P. Barrufet | | | | 1 | 1 | 8 | | | | | | | | | | | | | | | | | | | | | | | | | | |
| C.P. Can Clos | | | | 1 | 11 | 7 | 63,6 | | | | | 1 | | | | | | | | | | | | | | | | | | | | |
| C.P. Carles I | | | | 1 | 6 | 4 | 66,7 | | | | | 1 | | | | | | | | | | | | | | | | | | | | |
| C.P. Cavall Bernat | | | | 1 | 6 | 6 | 100,0 | | | | | | | | | | | | | | | | | | | | | | | | | |
| C.P. Consell de Cent | 1 | | | | 2 | 2 | 100,0 | | | | | | | | | | | | | | | | | | | | | | | | | |
| C.P. El Polvorí | | | | 1 | 5 | 4 | 80,0 | | | | | 1 | | | | | | | | | | | | | | | | | | | | |
| C.P. Enric Granados | | | | 1 | 4 | 4 | 100,0 | | | | | | | | | | | | | | | | | | | | | | | | | |
| C.P. Francesc Macià | | 1 | | | 3 | 3 | 100,0 | | | | | | | | | | | | | | | | | | | | | | | | | |
| C.P. Gayarre | | | | 1 | 9 | 7 | 77,8 | | | | | 1 | | | | | | | | | | | | | | | | | | | | |
| C.P. Jacint Verdaguer | | | | 1 | 1 | 5 | 80,0 | | | | | 1 | | | | | | | | | | | | | | | | | | | | |
| C.P. La Muntanyeta | | | | 1 | 7 | 5 | 71,4 | | | | | 1 | | | | | | | | | | | | | | | | | | | | |
| C.P. Lluís Vives | | | | 1 | 6 | 5 | 83,3 | | | | | 1 | | | | | | | | | | | | | | | | | | | | |
| C.P. Mare de Déu del Port | | | | 1 | 6 | 5 | 83,3 | | | | | 1 | | | | | | | | | | | | | | | | | | | | |
| C.P. Miquel Bleach | | | | 1 | 6 | 5 | 83,3 | | | | | 1 | | | | | | | | | | | | | | | | | | | | |
| C.P. Perú | | | | 1 | 3 | 3 | 100,0 | | | | | | | | | | | | | | | | | | | | | | | | | |
| C.P. Pràctiques I | | | | 1 | 1 | 6 | 100,0 | | | | | | | | | | | | | | | | | | | | | | | | | |
| C.P. Pràctiques II | | | | 1 | 5 | 5 | 100,0 | | | | | | | | | | | | | | | | | | | | | | | | | |
| C.P. Ramon Casas | | | | 1 | 9 | 5 | 55,6 | | | | | 1 | | | | | | | | | | | | | | | | | | | | |
| C.P. Seat | | | | 1 | 4 | 2 | 50,0 | | | | | 1 | | | | | | | | | | | | | | | | | | | | |
| Subtotal (19) | 1 | 2 | 16 | 3 | 111 | 90 | 81,1 | 2 | 0 | 2 | 5 | 5 | 4 | 7 | 12 | 13 | 8 | 14 | 3 | 12 | 8 | 7 | 17 | 19 | 7 | 1 | 15 | 6 | 8 | 11 | | |
| Primària (Municipal) | | | | | | | | | | | | | | | | | | | | | | | | | | | | | | | | |
| E.M. Avillar Chavroses (*) | | | | 1 | 4 | 4 | 100,0 | | | | | | | | | | | | | | | | | | | | | | | | | |
| E.M. Bàrkeno | | | | 1 | 5 | 5 | 100,0 | | | | | | | | | | | | | | | | | | | | | | | | | |
| E.M. Bosc - Forestier | | | | 1 | 11 | 7 | 63,6 | | | | | | | | | | | | | | | | | | | | | | | | | |
| E.M. Pau Vila | | | | 1 | 6 | 6 | 100,0 | | | | | | | | | | | | | | | | | | | | | | | | | |
| E.M. Tres Pins | | | | 1 | 4 | 4 | 100,0 | | | | | | | | | | | | | | | | | | | | | | | | | |
| Subtotal (5) | 0 | 0 | 5 | 0 | 30 | 26 | 86,7 | 0 | 0 | 0 | 1 | 1 | 0 | 3 | 3 | 2 | 3 | 4 | 0 | 3 | 2 | 4 | 4 | 5 | 5 | 1 | 2 | 1 | 2 | 1 | | |
| Total Primària (24) | 1 | 2 | 21 | 3 | 141 | 116 | 82,3 | 2 | 0 | 2 | 5 | 6 | 4 | 10 | 15 | 16 | 10 | 11 | 18 | 3 | 15 | 10 | 11 | 21 | 24 | 12 | 2 | 17 | 7 | 10 | 12 | |
| Secundària (Generalitat) | | | | | | | | | | | | | | | | | | | | | | | | | | | | | | | | |
| I.B. Emperador Carles | | | | 1 | 5 | 3 | 60,0 | | | | | | | | | | | | | | | | | | | | | | | | | |
| I.B. Lluís Vives | | | | 1 | 7 | 6 | 85,7 | | | | | | | | | | | | | | | | | | | | | | | | | |
| I.B. Joan Corominas | | | | 1 | 4 | 4 | 100,0 | | | | | | | | | | | | | | | | | | | | | | | | | |
| I.B. Montjuc | | | | 1 | 5 | 5 | 100,0 | | | | | | | | | | | | | | | | | | | | | | | | | |
| I.F.P. Verge de la Mercè | | | | 1 | 6 | 5 | 83,3 | | | | | | | | | | | | | | | | | | | | | | | | | |
| Total Secundària (5) | 0 | 0 | 5 | 0 | 27 | 23 | 85,2 | 0 | 0 | 1 | 1 | 1 | 0 | 0 | 5 | 1 | 2 | 4 | 4 | 0 | 4 | 1 | 3 | 5 | 5 | 3 | 0 | 1 | 2 | 3 | 0 | |
| TOTAL | 1 | 2 | 26 | 3 | 168 | 139 | 82,7 | 2 | 0 | 3 | 6 | 7 | 4 | 10 | 20 | 17 | 12 | 15 | 22 | 3 | 15 | 14 | 14 | 26 | 29 | 15 | 2 | 18 | 9 | 13 | 12 | |
| Sants - Monjuc (29) | 1 | 2 | 3 | 4 | RT | RP | % | 1 | 2 | 3 | 4 | 5 | 1 | 2 | 3 | 4 | 5 | 6 | 7 | 8 | 9 | 10 | 11 | 12 | 1 | 2 | 3 | 4 | 5a | 5b | 5c | 5d |
| | | | | | | | | | | | | | | | | | | | | | | | | | | | | | | | | |



ref. "LC94"

| LES CORTS | BLOC 2 | | | | BLOC 3 | | | BLOC 4 | | | | | BLOC 5 | | | | | | | | | | | | BLOC 6 | | | | | | | | | | | |
|-------------------------------|----------|----------|----------|----------|-----------|-----------|-------------|----------|----------|----------|----------|----------|----------|----------|-----------|---------------|----------|----------|----------|----------|----------|----------|----------|----------|-----------|----------|----------|---------------|----------|----------|----------|----------|----------|----------|----------|--|
| | 1 | 2 | 3 | 4 | RT | RP | % | 1 | 2 | 3 | 4 | 5 | 1 | 2 | 3 | 4 | 5 | 6 | 7 | 8 | 9 | 10 | 11 | 12 | 1 | 2 | 3* | 4 | 5a | 5b | 5c | 5d | | | | |
| Primària (Generalitat) | | | | | | | | | | | | | | | | | | | | | | | | | | | | | | | | | | | | |
| C.P.Ausias March | | | 1 | 1 | 7 | 7 | 100,0 | | | | | | 1 | 1 | 1 | 1 | 1 | 1 | 1 | 1 | 1 | 1 | 1 | 1 | 1 | 1 | 1 | | | | | 1 | 1 | 1 | | |
| C.P.Barcelona | | 1 | | 1 | 3 | 2 | 66,7 | | | | | 1 | 1 | 1 | 1 | 1 | 1 | 1 | 1 | 1 | 1 | 1 | 1 | 1 | 1 | 1 | 1 | | | | | 1 | 1 | 1 | | |
| C.P.Duran I Bas | | | 1 | 1 | 6 | 5 | 83,3 | | 1 | | | | 1 | | 1 | | 1 | | 1 | | 1 | | 1 | | 1 | | 1 | | | 1 | | | | | | |
| C.P.Itaca | | | 1 | 1 | 7 | 7 | 100,0 | | | | | | 1 | 1 | 1 | 1 | 1 | 1 | 1 | 1 | 1 | 1 | 1 | 1 | 1 | 1 | 1 | | | | | | | 1 | | |
| C.P.Lavinia | | | 1 | | 5 | 3 | 60,0 | 1 | | | | | 1 | 1 | 1 | 1 | 1 | 1 | 1 | 1 | 1 | 1 | 1 | 1 | 1 | 1 | 1 | | | | | | | | | |
| C.P.Les Corts | | 1 | | | 3 | 2 | 66,7 | 1 | | | | | 1 | 1 | 1 | 1 | 1 | 1 | 1 | 1 | 1 | 1 | 1 | 1 | 1 | | | | | | | | | | | |
| Total Primària (6) | 0 | 2 | 4 | 4 | 31 | 26 | 83,9 | 2 | 0 | 1 | 0 | 2 | 2 | 4 | 6 | 4 | 5 | 5 | 4 | 2 | 6 | 6 | 2 | 5 | 6 | 5 | 1 | 1 | 3 | 2 | 3 | 2 | 3 | 2 | | |
| Secundària (Gen.) | | | | | | | | | | | | | | | | | | | | | | | | | | | | | | | | | | | | |
| I.B. Ausias March | | | 1 | 1 | 9 | 8 | 88,9 | 1 | | | | | 1 | 1 | 1 | 1 | 1 | 1 | 1 | 1 | 1 | 1 | 1 | 1 | 1 | 1 | 1 | | | | | 1 | | | | |
| I.B. Joan Bosch | | | 1 | 1 | 5 | 4 | 80,0 | | | | | 1 | 1 | 1 | 1 | 1 | 1 | 1 | 1 | 1 | 1 | 1 | 1 | 1 | 1 | 1 | 1 | | | | | 1 | 1 | 1 | | |
| I.B. Sants - Les Corts | | | 1 | | 6 | 6 | 100,0 | | | | | | 1 | 1 | 1 | 1 | 1 | 1 | 1 | 1 | 1 | 1 | 1 | 1 | 1 | 1 | 1 | | | | | | | | | |
| Total Secundària (3) | 0 | 0 | 3 | 2 | 20 | 18 | 90,0 | 1 | 0 | 0 | 0 | 1 | 0 | 3 | 3 | 2 | 3 | 2 | 3 | 1 | 1 | 1 | 3 | 2 | 1 | 3 | 2 | 3 | 0 | 0 | 2 | 1 | 0 | 1 | 0 | |
| Adults (Generalitat) | | | | | | | | | | | | | | | | | | | | | | | | | | | | | | | | | | | | |
| Escola d'Adults | | | 1 | 1 | 4 | 4 | 100,0 | | | | | | 1 | 1 | 1 | 1 | 1 | 1 | 1 | 1 | 1 | 1 | 1 | 1 | 1 | 1 | 1 | | | | | | 1 | | | |
| Total Adults (1) | | | 1 | 1 | 4 | 4 | 100,0 | | | | | | 1 | 1 | 1 | 1 | 1 | 1 | 1 | 1 | 1 | 1 | 1 | 1 | 1 | 1 | 1 | | | | | | 1 | | | |
| TOTAL Les Corts (10) | 0 | 2 | 8 | 7 | 55 | 48 | 87,3 | 3 | 0 | 1 | 0 | 3 | 2 | 7 | 10 | 7 | 9 | 7 | 8 | 3 | 7 | 9 | 5 | 6 | 10 | 8 | 5 | 1 | 3 | 5 | 4 | 2 | 2 | 2 | | |
| | | 1 | 2 | 3 | 4 | RT | RP | % | | | | | | | | BLOC 5 | | | | | | | | | | | | BLOC 6 | | | | | | | | |



ref. "SG94"

| SARRIA – S.GERVASI | BLOC 2 | | | | BLOC 3 | | BLOC 4 | | | | | BLOC 5 | | | | | | | | | | | | BLOC 6 | | | | | | | | |
|---------------------------------|--------|---|---|---|--------|----|----------|---|---|---|---|--------|---|---|---|---|---|---|---|---|---|----|----|--------|---|---|---|---|----|----|----|----|
| | 1 | 2 | 3 | 4 | RT | RP | % | 1 | 2 | 3 | 4 | 5 | 1 | 2 | 3 | 4 | 5 | 6 | 7 | 8 | 9 | 10 | 11 | 12 | 1 | 2 | 3 | 4 | 5a | 5b | 5c | 5d |
| Primària (Generalitat) | | | | | | | | | | | | | | | | | | | | | | | | | | | | | | | | |
| C.P. Costa i Llobera | | | | | 5 | | 5 100,0 | | | | | | | | | | | | | | | | | | | | | | | | | |
| C.P. Dolors M. – Santapiu | | | | | 6 | | 6 100,0 | | | | | | | | | | | | | | | | | | | | | | | | | |
| C.P. Els Xprers | | | | | 10 | | 10 100,0 | | | | | | | | | | | | | | | | | | | | | | | | | |
| C.P. Escoles Taber | | | | | 5 | | 4 80,0 | | | | | | | | | | | | | | | | | | | | | | | | | |
| C.P. Niabi | | | | | 6 | | 6 100,0 | | | | | | | | | | | | | | | | | | | | | | | | | |
| C.P. Orlardai | | | | | 6 | | 6 100,0 | | | | | | | | | | | | | | | | | | | | | | | | | |
| C.P. Rep. Argentina – Uruguai | | | | | 32 | | 31 96,9 | | | | | | | | | | | | | | | | | | | | | | | | | |
| Total Primària (7) | | | | | | | | | | | | | | | | | | | | | | | | | | | | | | | | |
| Secundària (Generalitat) | | | | | | | | | | | | | | | | | | | | | | | | | | | | | | | | |
| I.B. Menendez Pelayo | | | | | 8 | | 8 100,0 | | | | | | | | | | | | | | | | | | | | | | | | | |
| I.B. Montserrat | | | | | 9 | | 9 100,0 | | | | | | | | | | | | | | | | | | | | | | | | | |
| I.E.S. Gala Placídia | | | | | 6 | | 6 100,0 | | | | | | | | | | | | | | | | | | | | | | | | | |
| Subtotal (3) | | | | | 23 | | 23 100,0 | | | | | | | | | | | | | | | | | | | | | | | | | |
| Secundària (Mun.) | | | | | | | | | | | | | | | | | | | | | | | | | | | | | | | | |
| EMi.E.S. Serrat i Bonastre | | | | | 6 | | 6 100,0 | | | | | | | | | | | | | | | | | | | | | | | | | |
| Subtotal (1) | | | | | 6 | | 6 100,0 | | | | | | | | | | | | | | | | | | | | | | | | | |
| Total Secundària (4) | | | | | 29 | | 29 100,0 | | | | | | | | | | | | | | | | | | | | | | | | | |
| Altres Centres | | | | | | | | | | | | | | | | | | | | | | | | | | | | | | | | |
| F.P. Sanit. Bonanova (Mun.) | | | | | 4 | | 4 100,0 | | | | | | | | | | | | | | | | | | | | | | | | | |
| Arts i Oficis (Llotja) (Gen.) | | | | | 5 | | 5 100,0 | | | | | | | | | | | | | | | | | | | | | | | | | |
| Total Altres Centres (2) | | | | | 9 | | 9 100,0 | | | | | | | | | | | | | | | | | | | | | | | | | |
| TOTAL | | | | | 70 | | 69 98,6 | | | | | | | | | | | | | | | | | | | | | | | | | |
| Sarrià – Sant Gervasi | | | | | 70 | | 69 98,6 | | | | | | | | | | | | | | | | | | | | | | | | | |
| (13) | | | | | | | | | | | | | | | | | | | | | | | | | | | | | | | | |



ref. "gra94"

| GRACIA | BLOC 2 | | | | BLOC 3 | | BLOC 4 | | | | | BLOC 5 | | | | | | | | | | | | BLOC 6 | | | | | | | | | | | | | | | | | | | | | | |
|---------------------------------|--------|---|----|---|--------|----|--------|---|---|---|---|--------|--------|---|----|----|---|----|----|---|----|----|----|--------|--------|----|---|---|----|--------|----|----|---|---|---|---|---|---|---|---|---|--------|---|---|---|--|
| | 1 | 2 | 3 | 4 | RT | RP | % | 1 | 2 | 3 | 4 | 5 | 1 | 2 | 3 | 4 | 5 | 6 | 7 | 8 | 9 | 10 | 11 | 12 | 1 | 2 | 3 | 4 | 5a | 5b | 5c | 5d | | | | | | | | | | | | | | |
| Primària (Generalitat) | | | | | | | | | | | | | | | | | | | | | | | | | | | | | | | | | | | | | | | | | | | | | | |
| C.P. Josep Maria Jujol | | 1 | | 7 | | 5 | 83,3 | 1 | 1 | | | | | | 1 | | 1 | | 1 | 1 | 1 | | | | | | | | | | | | | | | | | | | | | | | | | |
| C.P. Baldri i Reixac | | | 1 | 6 | | 3 | 50 | | 1 | | | | | | 1 | | | | | | | | | | | | | | | | | | | | | | | | | | | | | | | |
| C.P. La Farigola de Valcarca | | | 1 | 5 | | 2 | 40 | 1 | 1 | 1 | 1 | | | | | | | | | | | | | | | | | | | | | | | | | | | | | | | | | | | |
| C.P. Josep M. de Sagarra | | | 1 | 3 | | 3 | 100 | | | | | | | | 1 | 1 | 1 | 1 | 1 | 1 | 1 | 1 | 1 | 1 | 1 | 1 | 1 | 1 | 1 | 1 | 1 | 1 | 1 | 1 | 1 | 1 | 1 | 1 | 1 | 1 | 1 | 1 | | | | |
| C.P. La Sedeta | | | 1 | 3 | | 3 | 100 | | | | | | | | 1 | 1 | 1 | 1 | 1 | 1 | 1 | 1 | 1 | 1 | 1 | 1 | 1 | 1 | 1 | 1 | 1 | 1 | 1 | 1 | 1 | 1 | 1 | 1 | 1 | 1 | 1 | 1 | 1 | | | |
| C.P. Montseny | | | 1 | 7 | | 3 | 42,8 | | 1 | | | | | | 1 | 1 | 1 | 1 | 1 | 1 | 1 | 1 | 1 | 1 | 1 | 1 | 1 | 1 | 1 | 1 | 1 | 1 | 1 | 1 | 1 | 1 | 1 | 1 | 1 | 1 | 1 | 1 | 1 | | | |
| C.P. Pere Poveda | | | 1 | 4 | | 2 | 50 | | | | | | | | 1 | 1 | 1 | 1 | 1 | 1 | 1 | 1 | 1 | 1 | 1 | 1 | 1 | 1 | 1 | 1 | 1 | 1 | 1 | 1 | 1 | 1 | 1 | 1 | 1 | 1 | 1 | 1 | 1 | 1 | | |
| C.P. Pau Casals | | | 1 | 6 | | 6 | 100 | | | | | | | | 1 | 1 | 1 | 1 | 1 | 1 | 1 | 1 | 1 | 1 | 1 | 1 | 1 | 1 | 1 | 1 | 1 | 1 | 1 | 1 | 1 | 1 | 1 | 1 | 1 | 1 | 1 | 1 | 1 | 1 | 1 | |
| C.P. Rius i Taulet | | | 1 | 9 | | 7 | 77,7 | | | | | | | | 1 | 1 | 1 | 1 | 1 | 1 | 1 | 1 | 1 | 1 | 1 | 1 | 1 | 1 | 1 | 1 | 1 | 1 | 1 | 1 | 1 | 1 | 1 | 1 | 1 | 1 | 1 | 1 | 1 | 1 | 1 | |
| C.P. Sagrada Família | | | 1 | 6 | | 5 | 83,3 | | | | | | | | 1 | 1 | 1 | 1 | 1 | 1 | 1 | 1 | 1 | 1 | 1 | 1 | 1 | 1 | 1 | 1 | 1 | 1 | 1 | 1 | 1 | 1 | 1 | 1 | 1 | 1 | 1 | 1 | 1 | 1 | 1 | |
| C.P. Sant Joan | | | 1 | 4 | | 4 | 100 | | | | | | | | 1 | 1 | 1 | 1 | 1 | 1 | 1 | 1 | 1 | 1 | 1 | 1 | 1 | 1 | 1 | 1 | 1 | 1 | 1 | 1 | 1 | 1 | 1 | 1 | 1 | 1 | 1 | 1 | 1 | 1 | 1 | |
| C.P. Turó del Cargol | | | 1 | 5 | | 5 | 100 | | | | | | | | 1 | 1 | 1 | 1 | 1 | 1 | 1 | 1 | 1 | 1 | 1 | 1 | 1 | 1 | 1 | 1 | 1 | 1 | 1 | 1 | 1 | 1 | 1 | 1 | 1 | 1 | 1 | 1 | 1 | 1 | 1 | |
| Subtotal (12) | 0 | 2 | 10 | 2 | 65 | 48 | 73,8 | 2 | 4 | 2 | 1 | 2 | 1 | 3 | 11 | 10 | 6 | 6 | 11 | 1 | 10 | 10 | 5 | 10 | 12 | 11 | 4 | 1 | 5 | 2 | 3 | 1 | | | | | | | | | | | | | | |
| Primària (Municipal) | | | | | | | | | | | | | | | | | | | | | | | | | | | | | | | | | | | | | | | | | | | | | | |
| E.M. Patronat Domènec | | | 1 | 4 | | 3 | 75 | | | | | | | | 1 | 1 | 1 | 1 | 1 | 1 | 1 | 1 | 1 | 1 | 1 | 1 | 1 | 1 | 1 | 1 | 1 | 1 | 1 | 1 | 1 | 1 | 1 | 1 | 1 | 1 | 1 | 1 | 1 | 1 | | |
| E.M. Reina Violant | | | 1 | 8 | | 6 | 75 | | | | | | | | 1 | 1 | 1 | 1 | 1 | 1 | 1 | 1 | 1 | 1 | 1 | 1 | 1 | 1 | 1 | 1 | 1 | 1 | 1 | 1 | 1 | 1 | 1 | 1 | 1 | 1 | 1 | 1 | 1 | 1 | 1 | |
| Subtotal (2) | 0 | 0 | 2 | 0 | 12 | 9 | 75 | 0 | 0 | 1 | 0 | 1 | 0 | 1 | 2 | 2 | 1 | 2 | 2 | 0 | 1 | 2 | 2 | 2 | 2 | 2 | 2 | 0 | 1 | 0 | 0 | 0 | | | | | | | | | | | | | | |
| Total Primària (14) | 0 | 2 | 12 | 2 | 77 | 57 | 74,0 | 2 | 4 | 3 | 1 | 3 | 1 | 4 | 13 | 12 | 7 | 8 | 13 | 1 | 11 | 12 | 7 | 12 | 14 | 13 | 6 | 1 | 6 | 2 | 3 | 1 | | | | | | | | | | | | | | |
| Secundària (Generalitat) | | | | | | | | | | | | | | | | | | | | | | | | | | | | | | | | | | | | | | | | | | | | | | |
| I.B. La Sedeta | | | 1 | 1 | 4 | 4 | 100 | | | | | | | | 1 | 1 | 1 | 1 | 1 | 1 | 1 | 1 | 1 | 1 | 1 | 1 | 1 | 1 | 1 | 1 | 1 | 1 | 1 | 1 | 1 | 1 | 1 | 1 | 1 | 1 | 1 | 1 | 1 | | | |
| I.B. Ext. Sagrada Família | | | 1 | 5 | | 5 | 100 | | | | | | | | 1 | 1 | 1 | 1 | 1 | 1 | 1 | 1 | 1 | 1 | 1 | 1 | 1 | 1 | 1 | 1 | 1 | 1 | 1 | 1 | 1 | 1 | 1 | 1 | 1 | 1 | 1 | 1 | 1 | 1 | | |
| I.E.S. Vila de Gràcia | | | 1 | 1 | 5 | 5 | 100 | | | | | | | | 1 | 1 | 1 | 1 | 1 | 1 | 1 | 1 | 1 | 1 | 1 | 1 | 1 | 1 | 1 | 1 | 1 | 1 | 1 | 1 | 1 | 1 | 1 | 1 | 1 | 1 | 1 | 1 | 1 | 1 | | |
| Total Secundària (3) | 0 | 0 | 3 | 2 | 14 | 14 | 100 | 0 | 0 | 0 | 0 | 0 | 0 | 0 | 3 | 3 | 1 | 2 | 3 | 0 | 0 | 2 | 2 | 2 | 3 | 3 | 3 | 0 | 0 | 1 | 1 | 0 | | | | | | | | | | | | | | |
| TOTAL | 0 | 2 | 15 | 4 | 91 | 71 | 78, | 2 | 4 | 3 | 1 | 3 | 1 | 4 | 16 | 15 | 8 | 10 | 16 | 1 | 11 | 14 | 9 | 14 | 17 | 16 | 9 | 1 | 6 | 3 | 4 | 1 | | | | | | | | | | | | | | |
| Gràcia (17) | 1 | 2 | 3 | 4 | RT | RP | % | 1 | 2 | 3 | 4 | 5 | 1 | 2 | 3 | 4 | 5 | 6 | 7 | 8 | 9 | 10 | 11 | 12 | 1 | 2 | 3 | 4 | 5a | 5b | 5c | 5d | | | | | | | | | | | | | | |
| | | | | | | | | | | | | | | | | | | | | | | | | | | | | | | | | | | | | | | | | | | | | | | |
| | BLOC 2 | | | | | | | | | | | | BLOC 3 | | | | | | | | | | | | BLOC 4 | | | | | BLOC 5 | | | | | | | | | | | | BLOC 6 | | | | |



ref. "HG94"

| HORTA - GUINARDÓ | BLOC 2 | | | | BLOC 3 | | BLOC 4 | | | | | BLOC 5 | | | | | | | | | | | | BLOC 6 | | | | | | | | | | | | |
|--------------------------------|----------|----------|-----------|----------|------------|------------|--------------|----------|----------|----------|----------|----------|----------|-----------|-----------|-----------|----------|-----------|-----------|----------|-----------|-----------|-----------|-----------|-----------|-----------|----------|----------|-----------|-----------|-----------|-----------|----------|----------|----------|--|
| | 1 | 2 | 3 | 4 | RT | RP | % | 1 | 2 | 3 | 4 | 5 | 1 | 2 | 3 | 4 | 5 | 6 | 7 | 8 | 9 | 10 | 11 | 12 | 1 | 2 | 3 | 4 | 5a | 5b | 5c | 5d | | | | |
| Primària (Generalitat) | | | | | | | | | | | | | | | | | | | | | | | | | | | | | | | | | | | | |
| C.P. Angels Garriga | | | 1 | 1 | 6 | 4 | 66,7 | 1 | 1 | 1 | 1 | 1 | 1 | 1 | 1 | 1 | 1 | 1 | 1 | 1 | 1 | 1 | 1 | 1 | 1 | 1 | 1 | 1 | 1 | 1 | 1 | 1 | 1 | | | |
| C.P. Arrel | | | 1 | | 5 | 5 | 100,0 | | | | | | | | | | | | | | | | | | | | | | | | | | | | | |
| C.P. Baloo | | | 1 | 1 | 8 | 7 | 87,5 | | | | | | | | | | | | | | | | | | | | | | | | | | | | | |
| C.P. Coves d'en Cimany | | | 1 | | 12 | 10 | 83,3 | | | | | | | | | | | | | | | | | | | | | | | | | | | | | |
| C.P. El Carmel | | | 1 | | 3 | 3 | 100,0 | | | | | | | | | | | | | | | | | | | | | | | | | | | | | |
| C.P. Font d'en Fargas | | | 1 | 1 | 7 | 6 | 85,7 | | | | | | | | | | | | | | | | | | | | | | | | | | | | | |
| C.P. Francisco de Goya | | | 1 | | 3 | 3 | 100,0 | | | | | | | | | | | | | | | | | | | | | | | | | | | | | |
| C.P. Graziellà | | | 1 | | 7 | 7 | 100,0 | | | | | | | | | | | | | | | | | | | | | | | | | | | | | |
| C.P. Heura | | | 1 | | 9 | 8 | 88,9 | | | | | | | | | | | | | | | | | | | | | | | | | | | | | |
| C.P. L'Estel | | | 1 | 1 | 5 | 5 | 100,0 | | | | | | | | | | | | | | | | | | | | | | | | | | | | | |
| C.P. Mare Nostrum | | | 1 | 1 | 11 | 10 | 90,9 | | | | | | | | | | | | | | | | | | | | | | | | | | | | | |
| C.P. Mas Casanovas | | | 1 | | 7 | 5 | 71,4 | | | | | | | | | | | | | | | | | | | | | | | | | | | | | |
| C.P. M. de D de Montserrat | | | 1 | | 7 | 5 | 71,4 | | | | | | | | | | | | | | | | | | | | | | | | | | | | | |
| C.P. Pau Casals | | | 1 | | 3 | 2 | 66,7 | | | | | | | | | | | | | | | | | | | | | | | | | | | | | |
| C.P. Pirineu | | | 1 | | 5 | 5 | 100,0 | | | | | | | | | | | | | | | | | | | | | | | | | | | | | |
| C.P. Pit Roig | | | 1 | | 5 | 5 | 100,0 | | | | | | | | | | | | | | | | | | | | | | | | | | | | | |
| C.P. Sardà i Salvany | | | 1 | | 7 | 5 | 71,4 | | | | | | | | | | | | | | | | | | | | | | | | | | | | | |
| C.P. Teixonera | | | 1 | | 10 | 10 | 100,0 | | | | | | | | | | | | | | | | | | | | | | | | | | | | | |
| C.P. Torrent d'en Melis | | | 1 | | 11 | 10 | 90,9 | | | | | | | | | | | | | | | | | | | | | | | | | | | | | |
| Subtotal (19) | 0 | 3 | 16 | 5 | 131 | 115 | 87,8 | 4 | 1 | 2 | 0 | 7 | 6 | 9 | 15 | 11 | 7 | 11 | 17 | 2 | 13 | 14 | 8 | 13 | 15 | 18 | 5 | 1 | 9 | 13 | 9 | 7 | | | | |
| Primària (Municipal) | | | | | | | | | | | | | | | | | | | | | | | | | | | | | | | | | | | | |
| E.M. Escola del Mar | | | 1 | | 7 | 7 | 100,0 | | | | | | | | | | | | | | | | | | | | | | | | | | | | | |
| E.M. Arc Iris | | | 1 | | 5 | 5 | 100,0 | | | | | | | | | | | | | | | | | | | | | | | | | | | | | |
| E.M. Parc del Guinardó | | | 1 | | 6 | 6 | 100,0 | | | | | | | | | | | | | | | | | | | | | | | | | | | | | |
| Subtotal (3) | 0 | 0 | 3 | 0 | 18 | 18 | 100,0 | 0 | 0 | 0 | 0 | 0 | 0 | 0 | 2 | 2 | 2 | 3 | 2 | 0 | 2 | 1 | 0 | 0 | 1 | 1 | 1 | 1 | 1 | 1 | 1 | 1 | 1 | 1 | 1 | |
| Primària (Altres) | | | | | | | | | | | | | | | | | | | | | | | | | | | | | | | | | | | | |
| C.P. Els Pins (Diputació) | | | 1 | | 6 | 4 | 66,7 | | | | | | | | | | | | | | | | | | | | | | | | | | | | | |
| C.P. Jovellanos (MEC-Det.) (*) | | | 1 | | 5 | 4 | 80,0 | | | | | | | | | | | | | | | | | | | | | | | | | | | | | |
| Subtotal (2) | 0 | 0 | 2 | 0 | 11 | 8 | 72,7 | 1 | 1 | 0 | 1 | 0 | 1 | 1 | 0 | 0 | 1 | 1 | 1 | 0 | 0 | 2 | 0 | 1 | 0 | 1 | 1 | 1 | 0 | 0 | 1 | 2 | 0 | 1 | 2 | |
| Total primària (24) | 0 | 3 | 21 | 5 | 160 | 141 | 88,1 | 5 | 2 | 3 | 0 | 8 | 7 | 10 | 17 | 13 | 9 | 15 | 20 | 2 | 15 | 17 | 8 | 14 | 17 | 22 | 7 | 1 | 11 | 16 | 14 | 9 | 9 | 9 | | |
| | 1 | 2 | 3 | 4 | RT | RP | % | 1 | 2 | 3 | 4 | 5 | 1 | 2 | 3 | 4 | 5 | 6 | 7 | 8 | 9 | 10 | 11 | 12 | 1 | 2 | 3 | 4 | 5a | 5b | 5c | 5d | | | | |



ref. "HG94"

| HORTA - GUINARDÓ | | BLOC 2 | | | | BLOC 3 | | BLOC 4 | | | | | BLOC 5 | | | | | | BLOC 6 | | | | | | | | | | | | | | |
|-----------------------------|--|--------|---|----|---|--------|-----|--------|---|--------|---|---|--------|---|--------|----|----|----|--------|----|--------|----|----|----|----|----|----|----|---|----|----|----|----|
| | | 1 | 2 | 3 | 4 | RT | RP | % | 1 | 2 | 3 | 4 | 5 | 1 | 2 | 3 | 4 | 5 | 6 | 7 | 8 | 9 | 10 | 11 | 12 | 1 | 2 | 3 | 4 | 5a | 5b | 5c | 5d |
| Continuació) | | | | | | | | | | | | | | | | | | | | | | | | | | | | | | | | | |
| Secundària (Generalitat) | | | | | | | | | | | | | | | | | | | | | | | | | | | | | | | | | |
| I.B. Carles Riba | | | | | 1 | 5 | 5 | 100,0 | | | | | | | | | | | | | | | | | | | | | | | | | |
| I.B. La Guineueta | | | | | 1 | 7 | 5 | 71,4 | | | | | 1 | | | | | | | | | | | | | | | | | | | | |
| I.B. Narcís Monturiol | | | | | 1 | 4 | 4 | 100,0 | | | | | | | | | | | | | | | | | | | | | | | | | |
| I.F.P. Patronat Ribas | | | | | 1 | 9 | 8 | 88,9 | | | | | 1 | | | | | | | | | | | | | | | | | | | | |
| I.F.P. V. de Montserrat | | | | | 1 | 7 | 7 | 100,0 | | | | | | | | | | | | | | | | | | | | | | | | | |
| Subtotal (5) | | 0 | 0 | 5 | 0 | 32 | 29 | 90,6 | 0 | 0 | 0 | 1 | 1 | 1 | 0 | 3 | 3 | 1 | 1 | 3 | 1 | 1 | 1 | 1 | 3 | 4 | 4 | 2 | 0 | 1 | 3 | 3 | 0 |
| Secundària (Municipal) | | | | | | | | | | | | | | | | | | | | | | | | | | | | | | | | | |
| E.M.E.S.Ferran Tallada | | | | | 1 | 6 | 5 | 83,3 | | | | | 1 | | | | | | | | | | | | | | | | | | | | |
| Subtotal (1) | | 0 | 0 | 1 | 0 | 6 | 5 | 83,3 | 0 | 0 | 0 | 0 | 1 | 0 | 1 | 1 | 1 | 1 | 1 | 1 | 0 | 0 | 1 | 1 | 1 | 1 | 1 | 1 | 1 | 1 | 1 | 1 | 1 |
| Secundària (Altres) | | | | | | | | | | | | | | | | | | | | | | | | | | | | | | | | | |
| C.E.S. Llais Mundet (Dip.) | | | | | 1 | 5 | 5 | 100,0 | | | | | | | | | | | | | | | | | | | | | | | | | |
| I.B.P. de Girona (MEC-Def.) | | | | | 1 | 9 | 9 | 100,0 | | | | | | | | | | | | | | | | | | | | | | | | | |
| Subtotal (2) | | 0 | 0 | 2 | 0 | 14 | 14 | 100,0 | 0 | 0 | 0 | 0 | 0 | 0 | 1 | 2 | 2 | 1 | 0 | 2 | 0 | 1 | 1 | 2 | 0 | 2 | 2 | 2 | 0 | 1 | 1 | 0 | 1 |
| Total Secundària (8) | | 0 | 0 | 8 | 0 | 52 | 48 | 92,3 | 0 | 0 | 0 | 1 | 2 | 1 | 2 | 6 | 6 | 3 | 2 | 6 | 1 | 2 | 2 | 4 | 4 | 7 | 7 | 5 | 0 | 2 | 5 | 3 | 1 |
| Educ. Especial | | | | | | | | | | | | | | | | | | | | | | | | | | | | | | | | | |
| E.E.Llars Mundet (Dip.) | | | | | 1 | 5 | 5 | 100,0 | | | | | | | | | | | | | | | | | | | | | | | | | |
| E.E. Folch i Camarasa | | | | | 1 | 3 | 2 | 66,7 | | | | | 1 | | | | | | | | | | | | | | | | | | | | |
| Total Ed. Especial (2) | | 0 | 1 | 1 | 0 | 8 | 7 | 87,5 | 0 | 0 | 0 | 0 | 1 | 0 | 1 | 2 | 1 | 1 | 0 | 2 | 0 | 1 | 0 | 1 | 0 | 1 | 2 | 1 | 1 | 0 | 1 | 0 | 1 |
| Altres centres | | | | | | | | | | | | | | | | | | | | | | | | | | | | | | | | | |
| Esc.Ofidiomes II | | | | | 1 | 7 | 4 | 57,1 | 1 | 1 | 1 | 1 | | | | | | | | | | | | | | | | | | | | | |
| Total altres centres (1) | | 0 | 0 | 1 | 0 | 7 | 4 | 57,1 | 1 | 1 | 1 | 0 | 0 | 0 | 1 | 0 | 1 | 0 | 0 | 1 | 0 | 1 | 0 | 1 | 0 | 1 | 1 | 1 | 0 | 0 | 1 | 0 | 1 |
| TOTAL | | 0 | 4 | 31 | 5 | 227 | 200 | 88,1 | 6 | 3 | 4 | 1 | 11 | 8 | 14 | 25 | 21 | 13 | 17 | 29 | 3 | 19 | 19 | 14 | 18 | 26 | 32 | 14 | 2 | 13 | 22 | 18 | 11 |
| Horta - Guinardó | | 1 | 2 | 3 | 4 | RT | RP | % | 1 | 2 | 3 | 4 | 5 | 1 | 2 | 3 | 4 | 5 | 6 | 7 | 8 | 9 | 10 | 11 | 12 | 1 | 2 | 3 | 4 | 5a | 5b | 5c | 5d |
| (24) | | | | | | BLOC 2 | | | | BLOC 4 | | | | | BLOC 5 | | | | | | BLOC 6 | | | | | | | | | | | | |



ref. "N894"

| NOU BARRIS | BLOC 2 | | | | BLOC 3 | | BLOC 4 | | | | | BLOC 5 | | | | | | | | | | | | BLOC 6 | | | | | | | | |
|-------------------------------------|--------|---|----|---|--------|-----|--------|---|---|---|---|--------|---|----|----|----|----|----|----|---|----|----|----|--------|----|----|----|---|----|----|----|----|
| | 1 | 2 | 3 | 4 | RT | RP | % | 1 | 2 | 3 | 4 | 5 | 1 | 2 | 3 | 4 | 5 | 6 | 7 | 8 | 9 | 10 | 11 | 12 | 1 | 2 | 3 | 4 | 5a | 5b | 5c | 5d |
| Primària (Generalitat) | | | | | | | | | | | | | | | | | | | | | | | | | | | | | | | | |
| C.P. Amadeu Vives | | | 1 | 1 | 6 | 6 | 100,0 | | | | | | | | | | | | | | | | | | | | | | | | | |
| C.P. Calderón de la Barca | | | 1 | 1 | 6 | 6 | 100,0 | | | | | | | | | | | | | | | | | | | | | | | | | |
| C.P. Ciutat Comtal | 1 | | | | 3 | 2 | 66,7 | | | | | 1 | | | | | | | | | | | | | | | | | | | | |
| C.P. Elisenda de Montcada | | | 1 | 1 | 9 | 5 | 55,6 | | | | | 1 | | | | | | | | | | | | | | | | | | | | |
| C.P. Eugeni d'Ors | | | 1 | 1 | 5 | 4 | 80,0 | | | | | 1 | | | | | | | | | | | | | | | | | | | | |
| C.P. Felip II | | | 1 | 1 | 5 | 5 | 100,0 | | | | | | | | | | | | | | | | | | | | | | | | | |
| C.P. Ferrer i Guàrdia | | | 1 | 1 | 4 | 2 | 50,0 | | | | | | | | | | | | | | | | | | | | | | | | | |
| C.P. Font dels Eucaliptus | | | 1 | 1 | 7 | 6 | 85,7 | | | | | 1 | | | | | | | | | | | | | | | | | | | | |
| C.P. Gaudí | | | 1 | 1 | 4 | 4 | 100,0 | | | | | | | | | | | | | | | | | | | | | | | | | |
| C.P. Guineueta | | | 1 | 1 | 8 | 7 | 87,5 | | | | | 1 | | | | | | | | | | | | | | | | | | | | |
| C.P. Joan Maragall | | | 1 | 1 | 6 | 6 | 100,0 | | | | | | | | | | | | | | | | | | | | | | | | | |
| C.P. Madrid | | | 1 | 1 | 9 | 8 | 88,9 | | | | | 1 | | | | | | | | | | | | | | | | | | | | |
| C.P. Mercè Rodoreda | | | 1 | 1 | 9 | 5 | 55,6 | | | | | 1 | | | | | | | | | | | | | | | | | | | | |
| C.P. Mestre Morera | | | 1 | 1 | 3 | 1 | 33,3 | | | | | | | | | | | | | | | | | | | | | | | | | |
| C.P. Mio Cid | | | 1 | 1 | 8 | 7 | 87,5 | | | | | | | | | | | | | | | | | | | | | | | | | |
| C.P. Palma de Mallorca | | | 1 | 1 | 7 | 5 | 71,4 | | | | | 1 | | | | | | | | | | | | | | | | | | | | |
| C.P. Pla de Fornells | | | 1 | 1 | 4 | 3 | 75,0 | | | | | 1 | | | | | | | | | | | | | | | | | | | | |
| C.P. Prosperitat | | | 1 | 1 | 7 | 6 | 85,7 | | | | | 1 | | | | | | | | | | | | | | | | | | | | |
| C.P. Ramiro de Maeztu | | | 1 | 1 | 5 | 3 | 60,0 | | | | | 1 | | | | | | | | | | | | | | | | | | | | |
| C.P. Roger de Flor | 1 | | | | 2 | 1 | 50,0 | | | | | 1 | | | | | | | | | | | | | | | | | | | | |
| C.P. Sant A. M ^{re} Claret | | | 1 | 1 | 5 | 5 | 100,0 | | | | | | | | | | | | | | | | | | | | | | | | | |
| C.P. Sant Jordi | | | 1 | 1 | 4 | 4 | 100,0 | | | | | | | | | | | | | | | | | | | | | | | | | |
| C.P. Sant J. Oriol | | | 1 | 1 | 7 | 7 | 100,0 | | | | | | | | | | | | | | | | | | | | | | | | | |
| C.P. Santiago Rusiñol | | | 1 | 1 | 8 | 7 | 87,5 | | | | | 1 | | | | | | | | | | | | | | | | | | | | |
| C.P. Splai | | | 1 | 1 | 5 | 4 | 80,0 | | | | | | | | | | | | | | | | | | | | | | | | | |
| C.P. Tibidabo | | | 1 | 1 | 6 | 6 | 100,0 | | | | | | | | | | | | | | | | | | | | | | | | | |
| C.P. Tímbaler del Bruc | | | 1 | 1 | 4 | 4 | 100,0 | | | | | | | | | | | | | | | | | | | | | | | | | |
| C.P. Tomàs Moro | | | 1 | 1 | 4 | 3 | 75,0 | | | | | 1 | | | | | | | | | | | | | | | | | | | | |
| C.P. Ton i Guida | | | 1 | 1 | 6 | 6 | 100,0 | | | | | | | | | | | | | | | | | | | | | | | | | |
| C.P. Victor Català | | | 1 | 1 | 5 | 3 | 60,0 | | | | | 1 | | | | | | | | | | | | | | | | | | | | |
| Total primària (30) | 1 | 2 | 27 | 7 | 171 | 141 | 82,5 | 3 | 5 | 3 | 2 | 9 | 5 | 10 | 22 | 17 | 20 | 10 | 27 | 0 | 15 | 17 | 8 | 15 | 25 | 28 | 11 | 5 | 5 | 11 | 14 | 12 |
| | 1 | 2 | 3 | 4 | RT | RP | % | 1 | 2 | 3 | 4 | 5 | 1 | 2 | 3 | 4 | 5 | 6 | 7 | 8 | 9 | 10 | 11 | 12 | 1 | 2 | 3 | 4 | 5a | 5b | 5c | 5d |
| | | | | | | | | | | | | | | | | | | | | | | | | | | | | | | | | |



| | BLOC 2 | | | | BLOC 3 | | BLOC 4 | | | | | BLOC 5 | | | | | | | | | | | | BLOC 6 | | | | | | | | | | | | | | | | | | | | | | |
|-------------------------------------|----------|----------|-----------|----------|------------|-------------|--------|---------------|---|---|----------|----------|---------------|----------|-----------|------------------------|----------|---------------|-----------|-----------|-----------|-----------|-----------|----------|-----------|-----------|-----------|-----------|----------|---------------|----------|----------|-----------|-----------|-----------|-----------|--|--|--|--|--|---------------|--|--|--|--|
| | 1 | 2 | 3 | 4 | RP | % | 1 | 2 | 3 | 4 | 5 | 1 | 2 | 3 | 4 | 5 | 6 | 7 | 8 | 9 | 10 | 11 | 12 | 1 | 2 | 3* | 4 | 5a | 5b | 5c | 5d | | | | | | | | | | | | | | | |
| NOU BARRIS | | | | | | | | | | | | | | | | | | | | | | | | | | | | | | | | | | | | | | | | | | | | | | |
| <i>(Continuació)</i> | | | | | | | | | | | | | | | | | | | | | | | | | | | | | | | | | | | | | | | | | | | | | | |
| Secundària (Generalitat) | | | | | | | | | | | | | | | | | | | | | | | | | | | | | | | | | | | | | | | | | | | | | | |
| I.B. Barcelona – Congrés | | | 1 | 4 | 4 | 100,0 | | | | | | | 1 | 1 | 1 | | 1 | | | | | | | | | | | | | | | | | | | | | | | | | | | | | |
| I.B. Galileo Galilei | | | 1 | 5 | 5 | 100,0 | | | | | | | 1 | 1 | 1 | 1 | | 1 | | | | | | | | | | | 1 | | | | | | | | | | | | | | | | | |
| I.B. Pablo R. Picasso | | | 1 | 8 | 7 | 87,5 | | | | | | | 1 | 1 | 1 | 1 | | 1 | | | | | | | | | | | | | | | | | | | | | | | | | | | | |
| I.B. Sant Andreu | | | 1 | 4 | 4 | 100,0 | | | | | | | 1 | 1 | 1 | | | | | | | | | | | | | | | | | | | | | | | | | | | | | | | |
| I.B. Valldemosa | | | 1 | 5 | 5 | 100,0 | | | | | | | 1 | 1 | 1 | 1 | | 1 | | | | | | | | | | | | | | | | | | | | | | | | | | | | |
| I.B. Ext. Ramiro de Maeztu | | | 1 | 3 | 3 | 100,0 | | | | | | | 1 | 1 | 1 | 1 | | 1 | | | | | | | | | | | | | | | | | | | | | | | | | | | | |
| I.E.S. Flos i Calcat | | | 1 | 0 | 0 | | | | | | | | | | | | | | | | | | | | | | | | | | | | | | | | | | | | | | | | | |
| I.E.S. Carrasco i Formiguera | | | 1 | 3 | 2 | 66,7 | | | | | | | 1 | 1 | 1 | 1 | | 1 | | | | | | | | | | | | | | | | | | | | | | | | | | | | |
| I.E.S. Josep Pla | | | 1 | 7 | 5 | 71,4 | | | | | | | 1 | 1 | 1 | 1 | | 1 | | | | | | | | | | | | | | | | | | | | | | | | | | | | |
| I.E.S. Meridiana | | | 1 | 4 | 4 | 100,0 | | | | | | | 1 | 1 | 1 | 1 | | 1 | | | | | | | | | | | | | | | | | | | | | | | | | | | | |
| I.F.P. La Guineueta | | | 1 | 8 | 7 | 87,5 | | | | | | | 1 | 1 | 1 | 1 | | 1 | | | | | | | | | | | | | | | | | | | | | | | | | | | | |
| Total Secundària (11) | 1 | 2 | 8 | 0 | 46 | 90,2 | | | | | 0 | 0 | 0 | 0 | 4 | no fan reunions | 1 | 1 | 1 | 1 | 1 | 1 | 1 | 1 | 1 | 1 | 1 | 1 | 1 | 1 | 1 | 1 | 1 | | | | | | | | | | | | | |
| Ed. Especial (Generalitat) | | | | | | | | | | | | | | | | | | | | | | | | | | | | | | | | | | | | | | | | | | | | | | |
| E.E. Josep Pla | | | 1 | 6 | 5 | 83,3 | | | | | | | 1 | 1 | 1 | | 1 | | | | | | | | | | | | | | | | | | | | | | | | | | | | | |
| E.E. Sant J. de la Creu | | | 1 | 7 | 6 | 85,7 | | | | | | | 1 | 1 | 1 | 1 | | 1 | | | | | | | | | | | | | | | | | | | | | | | | | | | | |
| Total Ed. Especial (2) | 0 | 0 | 2 | 0 | 11 | 84,6 | | | | | 0 | 0 | 1 | 1 | 0 | | 1 | 1 | 1 | 1 | 1 | 1 | 1 | 1 | 1 | 1 | 1 | 1 | 1 | 1 | 1 | 1 | 1 | | | | | | | | | | | | | |
| Altres centres (Generalitat) | | | | | | | | | | | | | | | | | | | | | | | | | | | | | | | | | | | | | | | | | | | | | | |
| E.A.D. Llotja II | 1 | | | 2 | 2 | 100,0 | | | | | | | | | | | | | | | | | | | | | | | | | | | | | | | | | | | | | | | | |
| Cons. i Rest. bens culturals | | | 1 | 5 | 4 | 80,0 | | | | | | | 1 | 1 | 1 | | | | | | | | | | | | | | | | | | | | | | | | | | | | | | | |
| Total Altres Centres | 1 | 0 | 1 | 0 | 6 | 85,7 | | | | | 0 | 1 | 0 | 1 | 0 | | 2 | 0 | 0 | 0 | 0 | 1 | 0 | 0 | 1 | 0 | 1 | 0 | 1 | 0 | 1 | 0 | | | | | | | | | | | | | | |
| TOTAL | 3 | 4 | 38 | 7 | 204 | 84,3 | | | | | 3 | 6 | 4 | 4 | 13 | | 8 | 17 | 31 | 27 | 24 | 12 | 39 | 0 | 17 | 25 | 16 | 21 | | | | | | | | | | | | | | | | | | |
| Nou Barris | 1 | 2 | 3 | 4 | RP | % | | | | | 1 | 2 | 3 | 4 | 5 | | 1 | 2 | 3 | 4 | 5 | 6 | 7 | 8 | 9 | 10 | 11 | 12 | 1 | 2 | 3 | 4 | 5a | 5b | 5c | 5d | | | | | | | | | | |
| (45) | | | | | | | | BLOC 2 | | | | | BLOC 3 | | | | | BLOC 4 | | | | | | | | | | | | BLOC 5 | | | | | | | | | | | | BLOC 6 | | | | |



ref. "SM94"

| SANT MARTÍ (continuació) | BLOC 2 | | | | BLOC 3 | | | BLOC 4 | | | | | BLOC 5 | | | | | | | BLOC 6 | | | | | | | | | | |
|-------------------------------|----------|----------|-----------|----------|------------|--------------|---|--------|---|---|----------|----------|----------|----------|----------|-----------|----------|----------|----------|----------|----------|----------|-----------|-----------|-----------|----------|-----------|-----------|-----------|-----------|
| | 1 | 2 | 3 | 4 | RP | % | 1 | 2 | 3 | 4 | 5 | 1 | 2 | 3 | 4 | 5 | 6 | 7 | 8 | 9 | 10 | 11 | 12 | 1 | 2 | 3 | 4 | 5a | 5b | 5c |
| Secundària (Gen.) | | | | | | | | | | | | | | | | | | | | | | | | | | | | | | |
| I.B. Barri Besós | | 1 | | 9 | 3 | 33,3 | | | | | 1 | | | | | | | | 1 | 1 | | | | | 1 | 1 | | | | |
| I.B. Bernat Metge | | 1 | | 3 | 2 | 66,7 | | | | | 1 | | | | | | | | | | | | | | 1 | 1 | | | | |
| I.B. Icaria | | | 1 | 6 | 4 | 66,7 | | | | | 1 | | | | | | | | | | | | | | 1 | 1 | | | | |
| I.B. Infanta Isabel | | | 1 | 9 | 4 | 44,4 | | | | | 1 | | | | | | | | | | | | | | 1 | 1 | | | | |
| I.B. Joan d'Austria | | | 1 | 8 | 3 | 37,5 | | | | | 1 | | | | | | | | | | | | | | 1 | 1 | | | | |
| I.B. St. J. de Calassanç | | | 1 | 6 | 4 | 66,7 | | | | | 1 | | | | | | | | | | | | | | 1 | 1 | | | | |
| I.E.S. Salvador Seguí | | | 1 | 5 | 5 | 100,0 | | | | | 1 | | | | | | | | | | | | | | 1 | 1 | | | | |
| I.F.P. Besós | | | 1 | 7 | 5 | 71,4 | | | | | 1 | | | | | | | | | | | | | | 1 | 1 | | | | |
| I.F.P. Poble Nou | | | 1 | 3 | 3 | 100,0 | | | | | 1 | | | | | | | | | | | | | | 1 | 1 | | | | |
| Subtotal (9) | 0 | 2 | 7 | 0 | 33 | 58,9 | | | | | 3 | 2 | 1 | 6 | 7 | 4 | 7 | 3 | 3 | 7 | 7 | 8 | 8 | 7 | 1 | 5 | 2 | 4 | 2 | |
| Secundària (Mun.) | | | | | | | | | | | | | | | | | | | | | | | | | | | | | | |
| E.M.E.S. Joan Zaira | | 1 | | 6 | 6 | 100,0 | | | | | 1 | | | | | | | | | | | | | | 1 | 1 | | | | |
| Subtotal (1) | 0 | 1 | 0 | 6 | 6 | 100,0 | | | | | 1 | 0 | 1 | 1 | 0 | 1 | 1 | 0 | 0 | 1 | 1 | 1 | 1 | 1 | 1 | | | | | |
| Total Secundària (10) | 0 | 3 | 7 | 0 | 39 | 62,9 | | | | | 3 | 2 | 2 | 7 | 8 | 7 | 5 | 8 | 3 | 3 | 8 | 9 | 9 | 8 | 1 | 6 | 3 | 5 | 2 | |
| Adults (Municipal) | | | | | | | | | | | | | | | | | | | | | | | | | | | | | | |
| E.A.M. La Pau | | | 1 | 7 | 5 | 71,4 | | | | | 1 | | | | | | | | | | | | | | 1 | 1 | | | | |
| Total Adults (1) | 0 | 0 | 1 | 7 | 5 | 71,4 | | | | | 1 | 0 | 1 | 0 | 0 | 0 | 1 | 0 | 1 | 0 | 1 | 1 | 1 | 1 | 1 | | | | | |
| Ed. Especial (Gen.) | | | | | | | | | | | | | | | | | | | | | | | | | | | | | | |
| E.E. Conxa Espina | | 1 | | 3 | 3 | 100,0 | | | | | 1 | | | | | | | | | | | | | | 1 | 1 | | | | |
| Total Ed. Especial (1) | 0 | 1 | 0 | 3 | 3 | 100,0 | | | | | 1 | 0 | 0 | 1 | 0 | 0 | 1 | 0 | 1 | 0 | 0 | 1 | 1 | 1 | 1 | | | | | |
| TOTAL | 0 | 5 | 34 | 7 | 177 | 76,3 | | | | | 3 | 3 | 4 | 6 | 3 | 13 | | | | | | | 33 | 36 | 17 | 4 | 23 | 15 | 19 | 13 |
| Sant Martí (39) | 1 | 2 | 3 | 4 | RP | % | | | | | 5 | 1 | 2 | 3 | 4 | 5 | | | | | | | 1 | 2 | 3 | 4 | 5a | 5b | 5c | 5d |
| | | | | | | | | | | | | | | | | | | | | | | | | | | | | | | |



REPRESENTANTS MUNICIPALS ALS CENTRES DOCENTS PÚBLICS
(CURS 1993-94)

** CIUTAT VELLA

- | | |
|--|---------------------------|
| * Aldecoa i Sancho, Jordi C.P.Mare de Dèu del Pilar | C.P.Alexandre Galí |
| * Arias i Jimenez, Salvador C.P.Cervantes | C.P.Pere Vila |
| * Baró i Arias, Jordi C.P.Lepant | C.P.Mare de Deu del Mar |
| * Cabús i Vinyes, Eduard E.E.A.Massana | E.M.E.S.Narcís Monturiol |
| * Escuder Vilarrubla, Francesca C.P.Castella | C.P.Baixeras - Montessori |
| * Lopez i Vega, Roberto I.B.Salvat Papasseit | I.B.Milà i Fontanals |
| * Macià i Costa, Casimir E.M.E.S. E.M.A.V. | E.A.M.Francesc Layret |
| * Moya Marín, Agnès C.P.Drassanes | C.P.Milà i Fontanals |
| * Romagosa i Puig, Conxita C.P.Ruben Dario | C.P.Collaso i Gil |
| * Sabaté i Durany, Pilar I.B.Verdaguer | Escola Oficial d'Idiomes |



** L'EIXAMPLE

- * Aguirre Yago, Elvira
C.P.Ramón Llull C.P.Carlit
- * Elizalde i Aubert, Elena
C.P.Reis Catòlics I.B.Fort Pius
- * Gomà i Albert, Josep Ramón
I.P.F.P.G.Escola del Treball
- * Jarque i Abella, Joan
C.P.Mallorca C.P.Puríssima Concepció
- * Pèrez i Alemany, Ricard
C.P.Joan Miró C.P.Roure-Mallorca
- * Señal i Ribera, Núria
C.P.Diputació C.P.Fraussa
- * Vera i Conesa, Anna
I.B.Joan Maragall I.B.Jaume Balmes
- * Vivanco i Pradel, Ma.Angels
E.M.E.S.Lluïsa Cura I.B.Parc de l'Escorxador
E.A.Pere Calders



- ** SANTS-MONTJUIC
- * Aparicio Pereira, Lidia
C.P.Barrufet C.P.Gayarre
 - * Bosom i Palau, Nuria
C.P.Lluís Vives I.E.S.Lluís Vives
 - * Camps i Campos, Antoni
I.B.Joan Corominas I.B.Emperador Carles
 - * Carranza, Marta
E.M.Bosc-Forestier
 - * Cartaña i Piñen, Jordi
C.P.Miquel Bleach C.P.Jacint Verdaguer
 - * Castiella i Viu, Txema
E.M.Bàrkeno
 - * Comet i Brunet, Josep Ma.
C.P.Pràctiques I C.P.Pràctiques II
 - * Costa i Juncà, Angels
E.M.Tres Pins C.P.Consell de Cent
 - * Fernández i Rodríguez, Manuel
C.P.Carles I C.P.El Polvori
 - * García i Puga, Josep
I.P.F.P.G.Verge de la Mercè I.B.Montjuïc
 - * Grande i Trillo, Anna
C.P.Perú C.P.La Muntanyeta
 - * Guiral Pitarch, Josefina
C.P.Seat
 - * Llobet i Gómez, Eulàlia
C.P.Ntra.Sra.del Port C.P.Cavall Bernat
 - * Martin Massip, Xavier
E.M.Avillar Chavorros
 - * Osán i Tort, Francesc
C.P.Francesc Macià
 - * Vallbé i Bach, Fermí
C.P.Enric Granados E.M.Pau Vila
 - * Viladés i Sanmartí, Angels
C.P.Can Clos C.P.Ramon Casas

**** LES CORTS**

* Balart i Junyent, Ma.Antònia
C.P.Lavinia

I.B.Ausias March

* Cantallops i Montero, Angel
C.P.Barcelona

I.B.Joan Boscà

* Folguera i Moré, Teresa
C.P.Duran i Bas

E.A.Esc.de Formació d'Adults

* Pròsper i Manglano, Isabel
I.B.Sants - Les Corts

C.P.Les Corts

* Señal i Ribera, Montserrat
C.P.Ausias March

C.P.Itaca



** SARRIA-SANT GERVASI

- * Camprodon i Vidal, Carme
C.P.Dolors Monserdà-Santapau E.M.E.S.Bonanova
- * Canals i Guilera, Roser
C.P.Orlandai C.P.Nabi
- * Capdevila i Felip, Carme
I.B.Montserrat I.E.S. Gala Placidia
- * Gort i Almacellas, Pilar
C.P.Els Xiprers E.M.E.S.Serrat i Bonastre
- * Ponsati i Capdevila, Roser
Esc.d'Arts i Oficis "Llotja" C.P.Taber
- * Querol i Piera, Montserrat
I.B.Menéndez i Pelayo
- * Salitges i Batlle, Lluís
C.P.Rep.Argentina-Uruguai C.P.Costa i Llobera



** GRACIA

- * Cornet i Ciurana, Mercè
C.P.Sagrada Família C.P.La Farigola de Vallcarca
- * Corral i Lorenzo, Aureli
C.P.Turó del Cargol C.P.Arquitecte Josep M.Jujol
- * Gómez Arguimbau, Carme
C.P.Montseny C.P.Ruis i Taulet
- * Gómez i Garcia, Josep
I.E.S.Vila de Gràcia C.P.Pau Casals
- * Jori i Coll, Cecília
C.P.La Sedeta C.P.Sant Joan
- * Mayolas i Mallol, Montserrat
I.B.Ext.Sagrada Família
- * Novell i Arriasol, Jaume
C.P.Pere Poveda E.M.Reina Violant-Comas i Solà
- * Timoneda i Fernández, Ma.Victòria
C.P.Baldiri i Reixac E.M.Patronat Domènec
- * Valdecantos i Martínez, Eloy
I.B.La Sedeta C.P.Josep Ma.de Sagarra



- ** HORTA-GUINARDO
- * Alonso Ribas, Jesús
I.F.P.G.Patronat Ribas E.M.E.S.Ferran Tallada
 - * Baqué i Palomera, Rosa Ma.
E.M.Escola del Mar E.M.Parc del Guinardó
 - * Boixet i Llorens, Glòria
I.B.La Guineueta C.P.Graziela
 - * Busquets Gubau, Montse
E.M.Arc Iris I.F.P.G.Verge de Montserrat
 - * Busquets i Corbera, Isabel
C.P.Pit Roig C.P.Sarda i Salvany
 - * Calvo i Vallverdú, Montserrat
C.P.Els Pins C.P.Angels Garriga
 - * Cancer i Diez, Ma.Lluïsa
E.E.Llars Mundet C.P.Arrel
 - * Casanovas i Berdaguer, Jordi
I.B.Narcís Monturiol C.E.S.Llars Mundet
 - * Colominas i Grau, Glòria
Escola Oficial d'Idiomes II
 - * Flaquer i Badell, Teresa
C.P.Mare Nostrum C.P.Font d'en Fargues
 - * Gispert Trias, Montse
I.B.Carles Riba C.P.Jovellanos
 - * Gri i Babot, Cecília
E.E.Folch i Camarassa C.P.Coves d'en Cimany
 - * Griful i Ponsati, Marc
C.P.Estel C.P.Baloo
 - * Guerrero i Romero, Africa
C.P.El Carmel C.P.Pau Casals
 - * Mata i Perales, Enrica
C.P.Mas Casanovas C.P.Teixonera
 - * Mateu i Gregorio, Rosa
C.P.Heura C.P.Torrent d'en Melis
 - * Miralves i Simó, Angels
I.B.Principe de Gerona C.P.Mare de Dèu de Montserrat
 - * Torres i Prat, Núria
C.P.Pirineus C.P.Francisco de Goya



- ** NOU BARRIS
- * Arias i García, Cecilio
C.P.Eugeni d'Ors C.P.Palma de Mallorca
 - * Barrientos i Olvera, Silvia
I.E.S.Flos i Calcat C.P.Ramiro de Maeztu
 - * Basco i Faba, Angela
C.P.Calderon de la Barca
 - * Campillo i Gamez, Jorge
I.B.Pablo Ruiz Picasso C.P.Elisenda de Montcada
 - * Carreras i Barnés, Conrad
C.P.Joan Maragall C.P.Madrid
 - * Clari i Padrós, Marta
E.E.C.P.Josep Pla E.S.R.C.de Bens Culturals
 - * Febrian Parrondo, Manel
C.P.Victor Català C.P.Tibidabo
 - * Fernández i Aixelà, Miquel
I.E.S. Meridiana I.E.S. Carrasco i Formiguera
 - * Fernández i Delgado, Isabel
C.P.Font dels Eucaliptus
 - * García Ruiz de Zarate, Llúcia
C.P.Prosperitat C.P.Roger de Flor
 - * Gomà i Albert, Josep Ramon
I.F.P.G.Guineueta
 - * Gorgorió i Bochaca, Pilar
C.P.Santiago Rusiñol C.P.Sant Josep Oriol
 - * Gurpegui Resano, M. Jacinta
C.P.Guineueta I.B.Galileo Galilei
 - * Jimenez i Palacios, Joan
C.P.El Timbaler del Bruch C.P.L'Esplai
 - * Laiz Triana, Antonio
C.P.Ciutat Comtal C.P.E.E.Sant Joan de la Creu
 - * Mas Trullenque, Anna
C.P.Tomas Moro C.P.Mercè Rodoreda
 - * Planas i Casas, F.Xavier
I.B.Barcelona-Congrés I.E.S.Josep Pla
 - * Prat i Ripollés, Jaume
C.P.Amadeu Vives C.P.Sant Jordi
 - * Roda i Creus, Modesta
I.B.Sant Andreu C.P.Felip II



** NOU BARRIS (Cont.)

- * Santiago i Sánchez, Rafael
C.P.Mestre Morera C.P.Ferrer i Guàrdia
- * Sentís i Vilalta, Pilar
I.B.Ext.Ramiro de Maeztu E.A.O.Llotja II
- * Solé i Manso, Carme
I.B.Valldemosa C.P.Gaudí
- * Talavera i Coscojuela, Maria
C.P.Ton i Guida C.P.Sant Antoni Ma. Claret
- * Verdura de Juan, Rosa
C.P.Pla de Fornells C.P.Mio Cid



** SANT ANDREU

- * Calles i Gomez, Teresa
C.P.Sant Pere Nolasc C.P.Codola i Gualdo
- * Esteve Bonastre, M. Teresa
Ext.Bat.Princep de Viana C.P.Princep de Viana, B
- * Fuertes Ferrando, Assumpta
C.P.Princep de Viana, A C.P.Princep de Viana, C
- * Maymó i Ruíz, Silvia
C.P.Pompeu i Fabra C.P.Gibert i Camins
- * Potrony i Insa, Montserrat
C.P.L'Estel E.M.Ignasi Iglesias
- * Quèralt i Capdevila, Josep M.
I.B.L'Alzina I.E.S.Dr.Puigvert
- * Rius i Mentuy, Conxita
C.P.Baró de Viver E.A.M.Turó Blau
- * Ruiz de Querol, Carme
C.P.Pau Claris C.P.Bernat de Boil
- * Serrano i Renau, Joan
E.M.E.S. Vapor del Rec E.M.Turó Blau
- * Sotil Iturmendi, Jesús
C.P.Joan XXIII E.M.E.S.Juan de la Cierva
- * Torres i Arias, Marta
C.P.Doctor Ferran i Clúa C.P.El Sagrer
- * Vila i Ballester, Ma.Carme
C.P.Emili Juncadella I.E.S.Sant Andreu
- * Vilarrubi i Torres, Roser
C.P.Ramón i Cajal C.P.Ramon Berenguer III



** SANT MARTI

- * Abellà i Blanch, Anna
C.P.Brasil C.P.E.E.Conxa Espina
- * Aromí i Salamero, Teresa
C.P.Catalònia E.A.M.La Pau
- * Balcells i Casanovas, Abel
I.F.P.G.Poble Nou C.P.Antoni Brusi
- * Bobi Garcia, Antoni
C.P.Emilia Pardo Bazan C.P.La Palmera
- * Camarasa i Diaz, Esther
C.P.Sant Joan de Ribera I.B.Icària
- * Canet i Gual, Isabel
C.P.Lope de Vega C.P.Bogatell
- * Creixell Susperregui, Mercè
C.P.Pius XII I.B.Bernat Metge
- * Fajardo i Soriano, Anna Maria
C.P.La Caixa C.P.Provençals
- * Fernández Martínez, Jesús
C.P.General Prim C.P.La Pau
- * Flaqué i Centellas, Lúdia
E.M.E.S.Joan Manuel Zafra C.P.La Verneda
- * Franco i Parache, José Luis
C.P.Tabor C.P.Sant Josep de Calassanç
- * Gallego i Nomen, Joan Antoni
C.P.Els Horts C.P.Menéndez Pidal
- * González de Ibarra, José
C.P.Eduard Marquina C.P.Joan Antoni Parera
- * Jaen i Giménez, Carles
I.B.Sant Josep de Calassanç E.M.Casas
- * León i Colomina, Josep
C.P.Antonio Balmanya C.P.Dovella
- * Olazaguirre i Bernaus, Pere
C.P.La Farigola del Clot
- * Olivé i Aleu, Elisabeth
C.P.Virrei Amat C.P.Concepció Arenal
- * Rodríguez i Diaz, Carles
I.F.P.G.Barcelona-Besòs I.E.S.Salvador Seguí
- * Rodríguez i Rodríguez, Ma.Lluïsa
C.P.Joaquim Ruyra I.B.Barri Besos
- * Romero Barcos, Antoni
I.B.Joan d'Austria I.B.Infanta Isabel d'Aragó